



<http://www.e-care-project.jp>

## ノートパソコンの使い方 〈ネットワーク接続編〉

WEBページ(ホームページ)を閲覧してみましょう。

- 1) 画面左下の「スタート」を開き「インターネット」を選択します。



- 2) ウィンドウの中の、「アドレスバー」に見たいページのURL (http://wwwなどで始まっているもの。「ホームページアドレス」などとも呼びます。)を入力します。



- 3) 入力が終わったら、アドレスバーの右の「移動」ボタンを押します。

- 4) 該当するページが表示されます。

### 「該当するホームページが表示されない! どうして?」

その場合には、以下の点をチェックしてください。それでも表示されない場合は、そのホームページのデータが無くなっているなど発信元の問題である可能性もあります。

- 1) アドレスの入力ミスはありませんか?  
:(コロン), /(スラッシュ), .(ピリオド)などは間違えやすいので注意!
- 2) ノートパソコンがちゃんとネットワークとつながっていますか?  
このマニュアルの2.外部ネットワークを利用するを参照してください。

## 3. TV会議システム を使ってみましょう。

このセクションでは、モニターCの方がe-careスタジオ(慶応大学)と自宅との間で行うTV会議のためのノートパソコンの使い方を説明します。モニターご本人だけではなく、そばでサポートされる方もご一読ください。

必要な機器を接続する。

いつも使っているパソコン本体に加え、デジタルビデオカメラを接続する必要があります。接続例を写真で示します。通常のパソコン使用時の状態に加えて がついているところをチェックしてください。

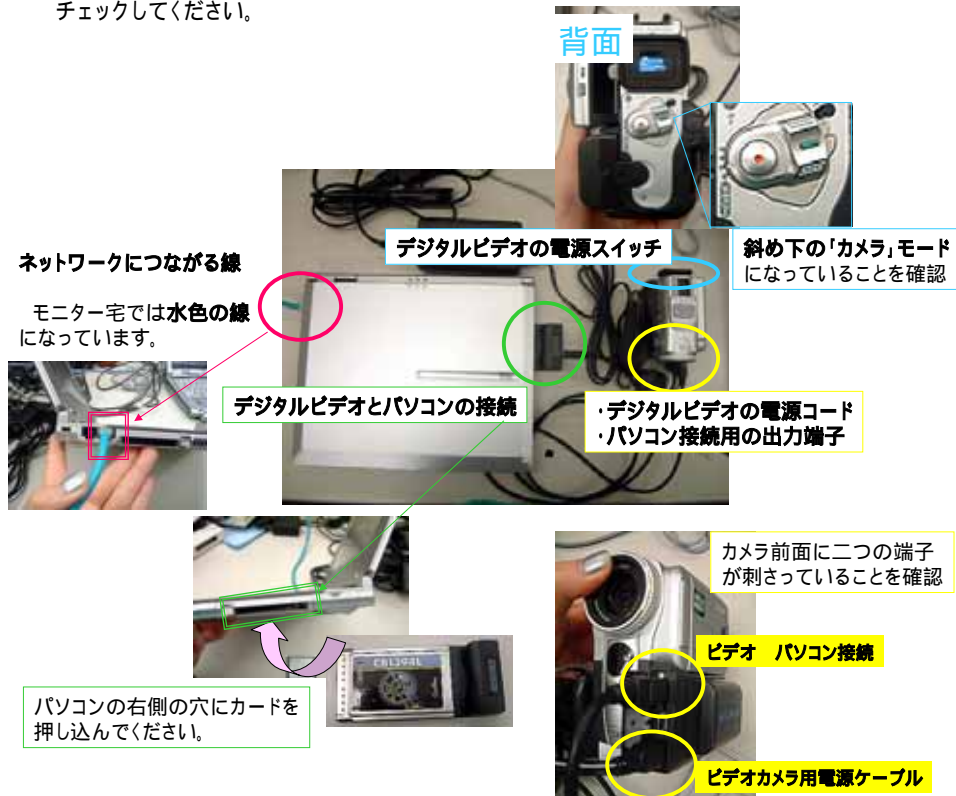

以上の接続を確認したらパソコン、デジタルカメラの両方の電源を入れてください。

## ノートパソコンの使い方 <TV会議編>

TV会議に使うソフトを立ち上げる。映像送受信の準備をしましょう。

モニター宅とスタジオ間で映像と音声の送受信を行うために「Dvcomm」というソフトウェアを使います。

左の写真でまるく囲ってある部分の絵を二回クリックすると新しく四角い画面が出てきます。



### 受信する。

1) 受信をするには、で囲ってある部分を選択し…下に広がったボックス上の「受信開始」を選択します。

そうすると、この画面上に受信した映像が写されます。(もちろん、音声も聞こえます。)

2) 受信を停止するときには、開始した時と同じボックスの「受信停止」を選択します。

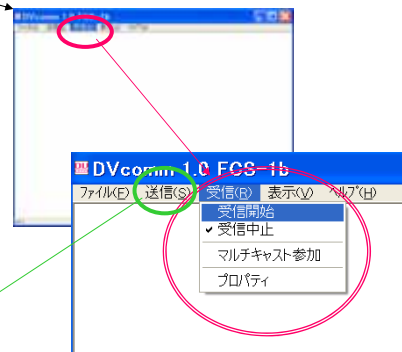

### 送信する。

1) 送信をするには、受信タブの左隣の「送信」を選択し…下に広がったボックス上の「送信開始」を選択します。

2) すると写真のようにあて先について確かめるダイアログボックスが出ますが、表示されている値などをいじらずに「OK」ボタンを押してください。

3) 今現在自分の手元のパソコンが送信している映像を別のウィンドウで確かめることができます。

4) 送信を停止するときには、開始した時と同じボックスの「送信中止」を選択します。

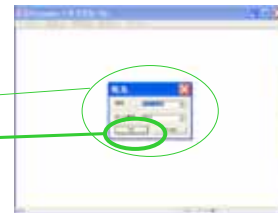

ここまででTV会議に関する一連の操作は終わりです。会議が終わったら電源を切って、機材を保管してください。

