

平成19年9月13日

総務省

全国地上デジタル放送推進協議会

## 地上デジタルテレビジョン放送「市町村別ロードマップ」の公表

2003年12月に三大広域圏（関東・中京・近畿）において開始された地上デジタルテレビジョン放送は、昨年12月にはすべての都道府県で放送が開始されました。

総務省及び全国地上デジタル放送推進協議会では、アナログからデジタルへの移行を円滑に進める観点から、昨年12月の「中継局ロードマップ」の改訂に続き、今般、「市町村別ロードマップ」（地上デジタルテレビジョン放送の視聴可能時期を市町村別に示した「市町村別カバー世帯数のめやす」及び都道府県毎の「エリアのめやす」）を作成し、総務省の「地上デジタルテレビ放送に関する公開情報」のサイトで公表しました（URL：[http://www.soumu.go.jp/joho\\_tsusin/dtv/zenkoku/index.html](http://www.soumu.go.jp/joho_tsusin/dtv/zenkoku/index.html)）ので、お知らせします。

なお、情報通信審議会の「地上デジタル放送の利活用の在り方と普及に向けて行政の果たすべき役割」第4次中間答申（平成19年8月2日）を踏まえて、アナログ放送において放送電波によりカバーしている地域が100%カバーされるよう、デジタル中継局の整備や辺地共聴施設の改修等を推進していく予定ですが、このような取組にもかかわらず2011年までにデジタル放送を送り届けられない地域に対しては、暫定的なものとして、衛星を使ってデジタル放送を送り届けることを検討しているところです。

【連絡先】 総務省情報通信政策局地上放送課  
担当：佐藤課長補佐、原田企画係長  
電話：03-5253-5791（直通）

### 参考資料

- 参考1 市町村別ロードマップの概要
- 参考2 地上デジタルテレビ放送のエリアのめやす（サンプル）
- 参考3 地上デジタルテレビ放送の市町村別カバー世帯数のめやす（サンプル）
- 参考4 市町村別ロードマップの都道府県集計結果

### 関連URL

- 「地上デジタルテレビ放送に関する公開情報」総務省ホームページ  
([http://www.soumu.go.jp/joho\\_tsusin/dtv/index.html](http://www.soumu.go.jp/joho_tsusin/dtv/index.html))
- 「地上デジタル放送の利活用の在り方と普及に向けて行政の果たすべき役割」  
情報通信審議会 第4次中間答申  
([http://www.soumu.go.jp/s-news/2007/070802\\_5.html](http://www.soumu.go.jp/s-news/2007/070802_5.html))

## 市町村別ロードマップ

➤年度毎に視聴可能となる世帯を市町村別に示したリストを作成する。

➤「地上デジタルテレビ放送のエリアのめやす」について、少なくとも都道府県毎の図表を作成・公表する

18. 12. 1 第7次行動計画

### ○ 地上デジタルテレビ放送の市町村別カバー世帯数のめやす

市町村	放送事業者	放送事業者別世帯数(世帯)				放送事業者別カバー世帯数(世帯)				放送事業者別カバー率(%)			
		放送事業者A	放送事業者B	放送事業者C	放送事業者D	放送事業者A	放送事業者B	放送事業者C	放送事業者D	放送事業者A	放送事業者B	放送事業者C	放送事業者D
東京都千代田区千代田	放送事業者A	11,000	98,000	98,000	98,000	11,000	11,000	11,000	11,000	11.22%	11.22%	11.22%	11.22%
東京都千代田区千代田	放送事業者B	11,000	11,000	11,000	11,000	11,000	11,000	11,000	11,000	100.00%	100.00%	100.00%	100.00%
東京都千代田区千代田	放送事業者C	11,000	11,000	11,000	11,000	11,000	11,000	11,000	11,000	100.00%	100.00%	100.00%	100.00%

都道府県毎、市町村毎、放送事業者毎に作成

### ○ 地上デジタルテレビ放送のエリアのめやす

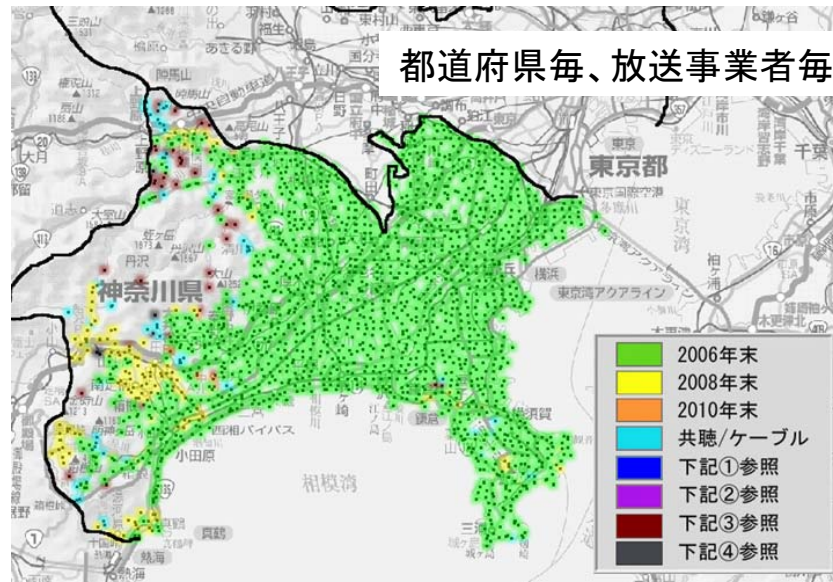

# 「地上デジタルテレビ放送の市町村別カバー世帯数のめやす」の内容及び留意点

## ～内容～

- 各都道府県を放送対象地域とする放送事業者ごとに、各市町村における、
  - ① 2006年末、2008年末、2010年末のデジタル電波カバー世帯数見込み
  - ② 従前のアナログ電波カバーの範囲外にある共同受信施設（辺地共聴施設）の加入世帯数見込み
  - ③ デジタル放送局の電波カバーによらず、共聴／ケーブル対策でデジタル受信を確保する必要があると見込まれる世帯数
  - ④ 現在のデジタル放送局の設置計画、デジタル化に伴い発生が見込まれる難視聴世帯数及びデジタル化改修の難易度が高い辺地共聴施設の加入世帯数等の難視聴世帯数見込みをシミュレーションの上、取りまとめた。

## ～留意点～

- それぞれの世帯数については、平成12年国勢調査に基づく市町村別世帯をもとに計算機シミュレーションを行ったものである。そのため、例えば、全世帯でデジタル放送が視聴可能となっている市町村であっても、地形や高層建造物等の影響によって視聴できない場合がある。
- 各放送局毎に当該シミュレーションを実施しており、同一の都道府県・市町村であっても、放送事業者ごとにシミュレーション結果に差異が生じるもの。
- デジタル中継局の設置計画によっては、デジタル電波カバーが従前のアナログ放送での電波カバーを超える放送事業者もある（地域での後発局など）。

# 「地上デジタルテレビ放送の市町村別カバー世帯数のめやす」の各欄の数値について

市区町村	自治体コード	全世帯 (注1)	アナログ 受信世帯 (注2)	電波カバー世帯(注3)			既設共聴 改修世帯 (注4) (注5)		既設共聴 改修世帯 (要精査) (注6) (注7)		新設共聴/ ケーブル世帯 (注8)	中継局 カバー世帯 (検討中) (注9)	新設共聴/ ケーブル世帯 (検討中) (注10)	難視世帯		
				2006年末 カバー世帯	2008年末 カバー世帯	2010年末 カバー世帯	新たな難視 世帯 (注11)	デジタル化困難 共聴世帯 (注12)	アナログも難視 世帯 (注14)							

(注1):平成12年国勢調査(市区町村名についても同様。以下、世帯数について同様。)

(注2):地上アナログ放送が受信可能な世帯数

(注3):2006年12月公表の中継局リストで開設時期を明らかにしている中継局のいずれかが個別受信可能と推測される世帯数

(注4):地上アナログ放送を辺地共聴に加入して受信している、その共聴受信点でいずれかのデジタル局が受信可能な共聴に加入している世帯数

(注5):共聴受信点でいずれかのデジタル局が受信可能な共聴に加入している世帯数のうち、「電波カバー世帯」にも含まれている世帯数の再掲

(注6):地上アナログ放送を辺地共聴に加入して受信しているが、現時点ではその共聴受信点の情報がなく今後デジタル局の受信可否の精査が必要な共聴に加入している世帯数

(注7):共聴受信点の情報がなく今後デジタル局の受信可否の精査が必要な共聴に加入している世帯数のうち、「電波カバー世帯」にも含まれている世帯数の再掲

(注8):中継局リストで「共聴／ケーブル」となっている地区の世帯数

(注9):中継局リストで「検討中」となっている中継局のいずれかが個別受信可能と推測される世帯数

(注10):中継局リストで「共聴／ケーブル(検討中)」となっている地区の世帯数

(注11):地上アナログ放送は受信可能であるが、地上デジタル放送は受信困難と推測される世帯数(地上デジタル放送が受信可能な電界強度を48dB $\mu$ V/mとした場合)

(注12):地上アナログ放送は受信可能であるが、地上デジタル放送は受信困難と推測される世帯数(地上デジタル放送が受信可能な電界強度を51dB $\mu$ V/mとした場合。高性能アンテナの利用でこの数は減少する)

(注13):地上アナログ放送を辺地共聴に加入して受信しているが、現行の受信点ではデジタル受信が困難であり、受信点の大幅な移設等大規模なデジタル改修を必要とする共聴に加入している世帯数

(注14):地上アナログ放送が受信困難で、地上デジタル放送も受信困難と推測される世帯数



### 地上デジタルテレビ放送のエリアのめやす

都道府県名	放送事業者名
北海道	日本放送協会

サンプル

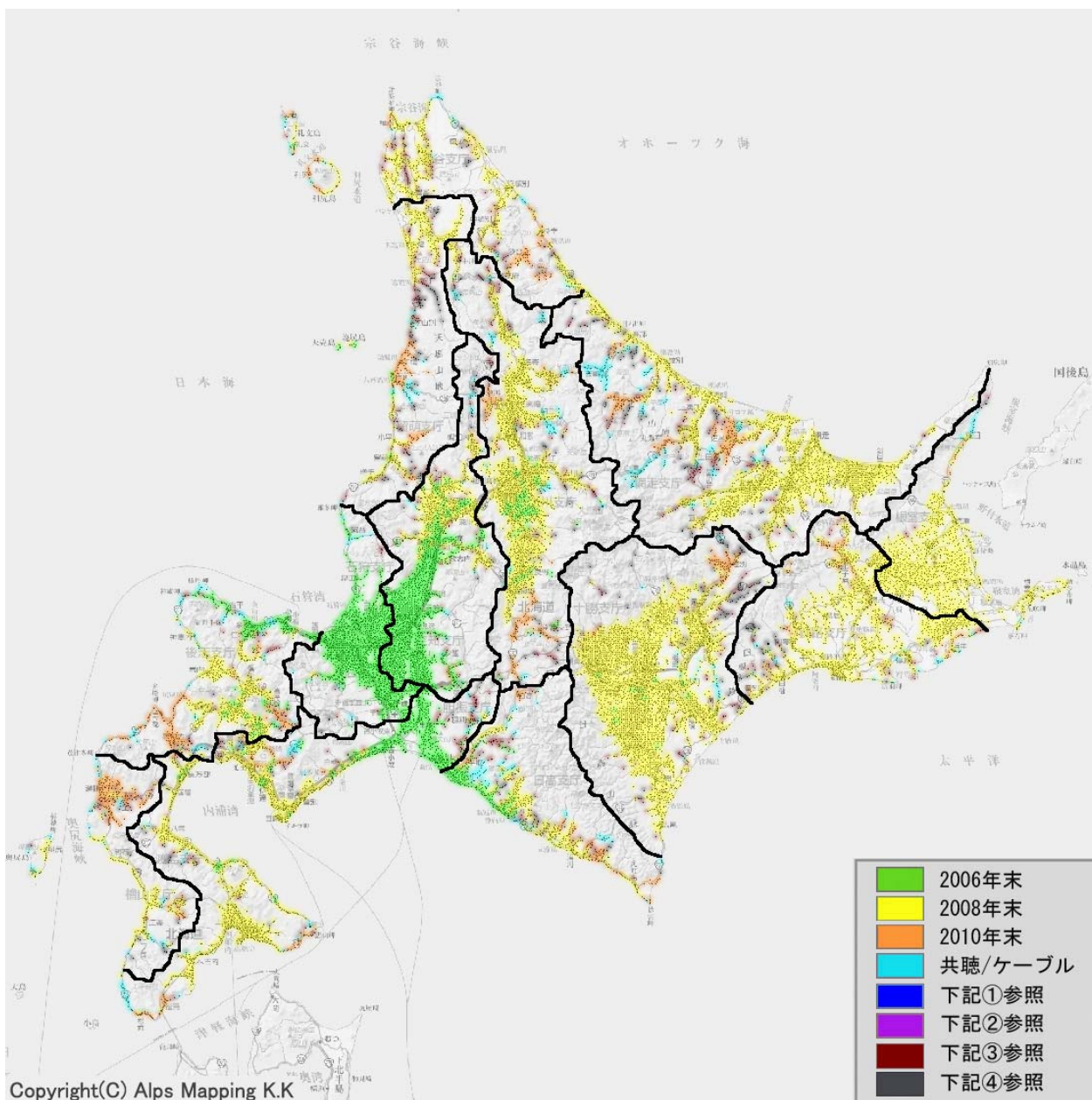

#### 凡例

- ①： 中継局リストで「検討中」となっている中継局が個別受信可能と推測される地域
- ②： 中継局リストで「共聴/ケーブル(検討中)」となっている地域
- ③： 地上アナログ放送は中継局または共聴で受信しているが、地上デジタル放送は受信困難と推測される地域
- ④： 地上アナログ放送が受信困難で、地上デジタル放送も受信困難と推測される地域

(注1) 図中の黒小点は受信世帯のある場所(集落等)を表します

(注2) 受信アンテナの設置状態等により受信状況が図と異なる場合があります

(注3) 先行中継局のカバー状況により実際の中継局設置は異なることがあります

(注4) 中継局設置状況の詳細については、「中継局リスト」を参照してください

# (参考3)

## 地上デジタルテレビ放送の市町村別カバー世帯数のめやす

都道府県名	放送事業者名
北海道	日本放送協会

# サンプル

- (注1):平成12年国勢調査地域メッシュ統計(総務省統計局)を使用。市町村別の実際の世帯数と異なる場合がある  
 (注2):地上アナログ放送が受信可能な世帯数(受信CN比32dB以上、または既設共聴に加入している世帯)  
 (注3):2006年12月公表の中継局リストで「置局」「置局\*」となっている中継局のいずれかが個別受信可能と推測される世帯数  
 (注4):地上アナログ放送を辺地共聴に加入して受信している、その共聴受信点でいずれかのデジタル局が受信可能な共聴に加入している世帯数  
 (注5):共聴受信点でいずれかのデジタル局が受信可能な共聴に加入している世帯数のうち、電波カバー世帯にも含まれている世帯数の再掲  
 (注6):地上アナログ放送を辺地共聴に加入して受信しているが、現時点ではその共聴受信点の情報がなく今後デジタル局の受信可否の精査が必要な共聴に加入している世帯数  
 (注7):共聴受信点の情報がなく今後デジタル局の受信可否の精査が必要な共聴に加入している世帯数のうち、電波カバー世帯にも含まれている世帯数の再掲  
 (注8):中継局リストで「共聴/ケーブル」となっている地区の世帯数  
 (注9):中継局リストで「検討中」となっている中継局のいずれかが個別受信可能と推測される世帯数  
 (注10):中継局リストで「共聴/ケーブル(検討中)」となっている地区の世帯数  
 (注11):地上アナログ放送は受信可能であるが、地上デジタル放送は受信困難と推測される世帯数(地上デジタル放送が受信可能な電界強度を48dB $\mu$ V/mとした場合)  
 (注12):地上アナログ放送は受信可能であるが、地上デジタル放送は受信困難と推測される世帯数(地上デジタル放送が受信可能な電界強度を51dB $\mu$ V/mとした場合。高性能アンテナの利用でこの数は減少する)  
 (注13):地上アナログ放送を辺地共聴に加入して受信しているが、現行の受信点ではデジタル受信が困難であり、受信点の大幅な移設等大規模なデジタル改修を必要とする共聴に加入している世帯数  
 (注14):地上アナログ放送が受信困難で、地上デジタル放送も受信困難と推測される世帯数

なお、(注3)(注5)(注7)(注9)(注11)(注12)に示す世帯数はアナログ申請エリア外を含む。また、表中空欄は世帯数ゼロである

A-B  $\geq$  M (地上アナログ放送は難視であるが、地上デジタル放送は受信可能となる世帯があるため、"="にならない場合がある)

$$A = C + (D-E) + (F-G) + H + I + J + [K + L + M]$$

ただし、表中の世帯数は推計値であり小さい桁の数字は意味を持たないため、以下のように丸めている。そのため、等号が成立しない場合がある

- ・10000以上 :10の位を四捨五入
- ・10以上 :1の位を四捨五入
- ・10未満 :「10未満」と表記

市区町村	自治体コード	全世帯 (注1)	アナログ 受信世帯 (注2)	電波カバー世帯(注3)			既設共聴 改修世帯		既設共聴 改修世帯 (要精査)	新設共聴/ ケーブル世帯 (注8)	中継局 カバー世帯 (検討中)	新設共聴/ ケーブル世帯 (検討中)	難視世帯			
				2006年末 カバー世帯	2008年末 カバー世帯	2010年末 カバー世帯	(注4)	(注5)					新たな難視 世帯 (注11)	デジタル化困難 共聴世帯 (注12)	デジタル化困難 共聴世帯 (注13)	アナログも難視 世帯 (注14)
				A	B	C			D	E	F	G	H	I	J	K
北海道札幌市中央区	1101	86,000	86,000	86,000	86,000	86,000	680	(680)								
北海道札幌市北区	1102	112,300	112,300	112,300	112,300	112,300										
北海道札幌市東区	1103	102,900	102,900	102,900	102,900	102,900										
北海道札幌市白石区	1104	83,900	83,900	83,900	83,900	83,900										
北海道札幌市豊平区	1105	101,600	101,600	101,600	101,600	101,600										
北海道札幌市南区	1106	57,500	57,500	51,800	51,800	57,300	100						30 ~	70		
北海道札幌市西区	1107	79,500	79,500	79,500	79,500	79,500										
北海道札幌市厚別区	1108	44,300	44,300	44,300	44,300	44,300										
北海道札幌市手稲区	1109	47,200	47,200	46,900	47,200	47,200										
北海道札幌市清田区	1110	44,000	44,000	44,000	44,000	44,000										
北海道函館市	1202	120,800	119,300		120,800	120,800	300	(300)					~	10未満		10未満
北海道小樽市	1203	61,800	61,800	47,200	59,500	60,000	16,500	(14,700)								
北海道旭川市	1204	146,000	146,000	2,060	145,900	145,900	1,990	(1,990)					30 ~	50		10未満
北海道室蘭市	1205	43,000	43,000	40	43,000	43,000	2,020	(2,020)								
北海道釧路市	1206	78,800	78,800		78,800	78,800										
北海道帯広市	1207	70,600	70,600	1,970	70,600	70,600										
北海道北見市	1208	46,600	46,600		46,400	46,400	20	10未満					80 ~	140		20
北海道夕張市	1209	6,870	6,870	3,480	3,480	6,480	1,150	(830)					30 ~	70		10未満
北海道岩見沢市	1210	33,000	33,000	33,000	33,000	33,000										
北海道網走市	1211	18,000	18,000		18,000	18,000	60	(60)								
北海道留萌市	1212	11,700	11,700	500	11,400	11,500	520	(380)					10未満 ~	30		30

# 市町村別ロードマップの都道府県集計結果

(参考4)

都道府県名	放送事業者名	全世帯 (注1)	アナログ 受信世帯 (注2)	電波カバー世帯(注3)			既設共聴 改修世帯		既設共聴 改修世帯 (要精査)		新設共聴/ ケーブル世帯 (注8)	中継局 カバー世帯 (検討中) (注9)	新設共聴/ ケーブル世帯 (検討中) (注10)	難視世帯		
				2006年末 カバー世帯	2008年末 カバー世帯	2010年末 カバー世帯	(注4)	(注5)	(注6)	(注7)				新たな難視 世帯 (注11)	デジタル化困難 共聴世帯 (注13)	アナログも難視 世帯 (注14)
				A	B	C	D	E	F	G				H	I	J
北海道	NHK	2,276,900	2,271,900	1,141,800	2,180,200	2,244,900	58,200	(37,500)	0	(0)	0	0	0	3,580 ~ 5,900	2,260	3,240
	北海道放送		2,271,700	1,141,800	2,130,300	2,208,800	55,200	(32,700)	0	(0)	0	31,900	0	4,730 ~ 7,540	2,260	3,900
	札幌テレビ放送		2,270,900	1,141,800	2,130,300	2,208,800	55,200	(32,700)	0	(0)	0	31,900	0	3,680 ~ 6,300	2,260	5,140
	北海道文化放送		2,269,200	1,141,800	2,130,300	2,208,800	55,200	(32,700)	0	(0)	0	31,700	0	2,390 ~ 5,170	2,260	6,500
	北海道テレビ放送		2,269,400	1,141,800	2,130,300	2,208,800	55,200	(32,700)	0	(0)	0	31,700	0	2,580 ~ 5,350	2,260	6,320
	テレビ北海道		1,792,300	1,141,800	1,718,000	1,744,200	43,600	(27,100)	0	(0)	0	14,400	0	14,600 ~ 20,100	1,350	480,400
青森県	NHK	504,300	504,000	297,700	481,300	496,900	9,320	(5,380)	750	(530)	0	0	0	1,440 ~ 2,330	580	290
	青森テレビ		502,500	296,100	481,200	497,200	9,320	(5,450)	750	(530)	0	0	0	730 ~ 1,590	580	830
	青森放送		504,000	296,500	480,800	497,100	9,320	(5,380)	750	(530)	0	0	0	1,350 ~ 2,180	580	260
	青森朝日放送		498,400	296,000	480,800	497,000	9,320	(5,330)	750	(530)	0	0	0	890 ~ 1,490	580	960
岩手県	NHK	474,600	471,100	282,800	406,000	444,800	45,900	(30,300)	130	(70)	2,620	0	0	2,570 ~ 4,480	3,670	3,340
	IBC岩手放送		470,800	283,100	407,600	437,700	45,900	(24,000)	130	(70)	0	0	2,400	3,490 ~ 5,370	3,670	3,510
	テレビ岩手		468,700	282,800	406,000	436,000	45,900	(23,300)	130	(70)	0	210	2,620	1,880 ~ 4,090	3,670	5,340
	岩手めんこいテレビ		465,900	282,800	406,500	434,200	45,900	(23,500)	70	(10)	0	680	1,710	2,260 ~ 5,090	3,670	6,830
	岩手朝日テレビ		458,100	282,800	405,800	429,100	45,900	(22,400)	130	(10)	0	0	800	3,050 ~ 6,270	3,670	11,200
宮城県	NHK	831,600	831,400	758,600	811,300	818,000	20,000	(12,100)	4,940	(4,890)	0	0	0	2,650 ~ 4,800	620	190
	東北放送		831,500	758,600	811,300	817,900	20,000	(12,100)	4,940	(4,890)	0	0	0	2,730 ~ 4,980	620	120
	宮城テレビ放送		830,000	766,400	814,000	820,200	20,000	(12,500)	4,940	(4,940)	0	0	0	660 ~ 1,830	620	1,410
	仙台放送		831,100	764,900	813,000	819,800	20,000	(12,600)	4,940	(4,940)	0	0	0	1,790 ~ 3,240	620	420
	東日本放送		829,500	765,000	812,200	818,400	20,000	(12,300)	4,940	(4,940)	0	0	0	1,230 ~ 3,010	620	1,870
秋田県	NHK	387,400	385,600	315,100	363,000	371,000	13,000	(6,130)	780	(20)	0	0	0	830 ~ 2,240	4,790	1,720
	秋田放送		385,700	315,100	363,000	370,800	13,000	(6,060)	780	(20)	0	230	0	850 ~ 2,260	4,790	1,680
	秋田テレビ		385,200	315,100	363,000	370,800	13,000	(6,080)	780	(20)	0	0	0	440 ~ 1,890	4,790	2,190
	秋田朝日放送		385,000	315,100	363,000	370,800	13,000	(6,080)	780	(20)	0	0	0	390 ~ 1,850	4,790	2,230
山形県	NHK	376,100	375,700	354,500	365,400	367,500	25,600	(18,200)	460	(460)	0	0	0	390 ~ 750	60	360
	テレビユー山形		374,700	351,300	362,100	366,000	25,600	(17,400)	460	(460)	90	0	0	390 ~ 870	60	830
	山形放送		375,700	354,100	362,900	366,400	25,600	(17,500)	460	(460)	170	0	0	530 ~ 1,070	60	280
	さくらんぼテレビジョン		373,800	307,100	356,700	356,700	23,400	(14,600)	380	(380)	0	8,060	0	730 ~ 1,370	60	1,040
	山形テレビ		375,400	351,600	363,000	366,000	25,600	(17,400)	460	(460)	170	0	0	450 ~ 1,050	60	600
福島県	NHK	686,200	682,700	446,600	649,900	660,500	43,000	(26,800)	1,540	(1,450)	0	0	0	2,880 ~ 5,710	490	3,320
	テレビユー福島		679,300	444,800	647,500	658,400	43,000	(26,200)	1,540	(1,450)	0	0	0	2,420 ~ 5,080	490	5,320
	福島中央テレビ		681,100	448,600	648,700	658,200	43,100	(25,700)	1,540	(1,450)	0	60	0	1,690 ~ 5,030	490	5,070
	福島テレビ		681,700	451,300	649,200	658,700	43,100	(26,200)	1,540	(1,400)	0	60	0	2,570 ~ 5,690	490	4,340
	福島放送		680,900	445,900	648,700	658,200	43,100	(26,000)	1,540	(1,450)	0	0	0	2,270 ~ 5,390	490	5,000
茨城県	NHK	982,300	981,600	951,500	968,300	968,300	19,600	(12,300)	310	(180)	1,360	0	0	650 ~ 1,710	2,850	670
	東京放送		979,200	911,000	964,200	968,200	19,600	(12,300)	310	(180)	0	0	0	550 ~ 2,130	2,850	1,650
	日本テレビ放送網		979,200	911,000	964,200	968,200	19,600	(12,300)	310	(180)	0	0	0	550 ~ 2,150	2,850	1,630
	フジテレビジョン		978,800	911,000	964,200	968,200	19,300	(12,300)	300	(180)	0	0	0	570 ~ 2,160	2,690	2,140
	テレビ朝日		979,800	911,000	964,200	968,200	19,600	(12,300)	310	(180)	0	0	0	610 ~ 2,210	2,850	1,580
	テレビ東京		979,200	911,000	964,200	968,200	19,600	(12,300)	310	(180)	0	0	0	560 ~ 2,160	2,850	1,630
	放送大学		682,700	552,800	552,800	552,800	0	(0)	22,700	(180)	0	0	0	71,900 ~ 107,400	0	299,600

# 市町村別ロードマップの都道府県集計結果

(参考4)

都道府県名	放送事業者名	全世帯 (注1)	アナログ 受信世帯 (注2)	電波カバー世帯(注3)			既設共聴 改修世帯		既設共聴 改修世帯 (要精査)		新設共聴/ ケーブル世帯 (注8)	中継局 カバー世帯 (検討中) (注9)	新設共聴/ ケーブル世帯 (検討中) (注10)	難視世帯				
				2006年末 カバー世帯	2008年末 カバー世帯	2010年末 カバー世帯	(注4)	(注5)	(注6)	(注7)				新たな難視 世帯 (注11)	デジタル化困難 共聴世帯 (注12)	アナログも難視 世帯 (注14)		
				A	B	C	D	E	F	G				H	I	J	K	L
栃木県	NHK	664,700	664,200	609,700	635,700	640,400	15,300	(3,440)	3,070	(2,960)	70	0	0	4,770	~	8,830	2,960	520
	日本テレビ放送網		661,500	608,900	635,700	640,400	15,300	(3,440)	3,070	(2,960)	0	0	0	3,960	~	7,820	2,960	1,560
	東京放送		661,500	608,900	635,700	640,400	15,300	(3,440)	3,070	(2,960)	0	0	0	3,960	~	7,770	2,960	1,600
	フジテレビジョン		661,000	608,900	635,700	640,400	15,300	(3,440)	3,070	(2,960)	0	0	0	3,960	~	7,270	2,960	2,110
	テレビ朝日		660,800	608,900	635,700	640,400	15,300	(3,440)	3,070	(2,960)	0	0	0	3,830	~	7,120	2,960	2,250
	テレビ東京		660,400	608,900	635,700	640,400	15,300	(3,440)	3,070	(2,960)	0	0	0	3,490	~	6,790	2,960	2,590
	とちぎテレビ		649,600	496,600	612,800	621,900	15,400	(3,850)	3,070	(2,910)	0	0	0	3,990	~	15,000	2,960	13,200
	放送大学		572,000	442,500	442,500	442,500	0	(0)	16,000	(2,590)	0	0	0	64,900	~	116,100	0	92,800
群馬県	NHK	692,500	691,800	649,800	672,500	673,800	40,300	(27,800)	10,600	(9,710)	290	0	0	1,920	~	2,430	1,860	660
	東京放送		689,800	648,700	665,900	673,700	40,300	(27,800)	10,600	(9,610)	0	0	0	1,550	~	2,010	1,860	1,380
	日本テレビ放送網		689,900	648,700	665,900	673,700	40,300	(27,800)	10,600	(9,610)	0	0	0	1,630	~	2,090	1,860	1,290
	フジテレビジョン		689,700	648,700	665,900	673,700	39,400	(27,400)	10,600	(9,610)	0	0	0	1,800	~	2,270	1,840	1,560
	テレビ朝日		690,300	648,700	665,900	673,700	40,300	(27,800)	10,600	(9,610)	0	0	0	1,690	~	2,150	1,860	1,230
	テレビ東京		689,700	648,700	665,900	673,700	40,300	(27,800)	10,600	(9,610)	0	0	0	1,560	~	2,010	1,860	1,370
	群馬テレビ		690,600	602,900	642,500	649,600	30,100	(17,900)	9,650	(8,640)	0	21,500	330	680	~	4,000	1,860	1,840
	放送大学		659,900	623,900	623,900	623,900	0	(0)	49,700	(22,200)	0	0	0	4,730	~	8,480	0	32,600
埼玉県	NHK	2,477,700	2,477,200	2,461,600	2,463,700	2,465,100	21,900	(14,200)	7,650	(7,650)	300	0	0	1,260	~	3,300	850	510
	東京放送		2,476,800	2,427,700	2,463,700	2,465,100	21,900	(14,200)	7,650	(7,650)	0	0	0	1,060	~	3,150	850	950
	日本テレビ放送網		2,476,900	2,427,700	2,463,700	2,465,100	21,900	(14,200)	7,650	(7,650)	0	0	0	1,200	~	3,290	850	810
	フジテレビジョン		2,476,800	2,427,700	2,463,700	2,465,100	21,100	(13,400)	8,860	(8,840)	0	0	0	1,060	~	3,150	860	950
	テレビ朝日		2,476,900	2,427,700	2,463,700	2,465,100	21,900	(14,200)	7,650	(7,650)	0	0	0	1,200	~	3,290	850	810
	テレビ東京		2,476,900	2,427,700	2,463,700	2,465,100	21,900	(14,200)	7,650	(7,650)	0	0	0	1,200	~	3,290	850	810
	テレビ埼玉		2,475,000	2,456,400	2,460,000	2,465,200	21,900	(15,200)	7,650	(7,650)	300	0	0	840	~	1,980	850	2,700
	放送大学		2,449,300	2,419,200	2,419,200	2,419,200	0	(0)	30,400	(17,700)	0	0	0	9,900	~	17,400	0	28,500
千葉県	NHK	2,162,800	2,162,300	2,074,900	2,141,200	2,146,400	18,700	(12,400)	9,250	(8,840)	0	0	0	4,130	~	6,060	3,180	470
	東京放送		2,160,500	2,070,100	2,134,500	2,146,400	18,700	(12,400)	9,250	(8,840)	0	0	0	3,240	~	5,130	3,180	1,400
	日本テレビ放送網		2,160,500	2,070,100	2,134,500	2,146,400	18,700	(12,400)	9,250	(8,840)	0	0	0	3,240	~	5,140	3,180	1,390
	フジテレビジョン		2,160,300	2,070,100	2,134,500	2,146,400	18,700	(12,400)	9,910	(9,500)	0	0	0	3,120	~	5,010	3,180	1,520
	テレビ朝日		2,160,600	2,070,100	2,134,500	2,146,400	18,700	(12,400)	9,250	(8,840)	0	0	0	3,320	~	5,240	3,180	1,290
	テレビ東京		2,160,100	2,070,100	2,134,500	2,146,400	18,700	(12,400)	9,250	(8,840)	0	0	0	3,070	~	4,960	3,180	1,570
	千葉テレビ放送		2,157,000	2,011,200	2,096,300	2,133,700	17,700	(11,800)	9,250	(8,690)	0	4,280	0	3,660	~	9,380	3,180	5,780
	放送大学		2,088,100	2,001,400	2,001,400	2,001,400	0	(0)	31,100	(8,800)	0	0	0	40,000	~	64,400	0	74,700
東京都	NHK	5,354,000	5,353,900	5,335,000	5,343,400	5,345,800	8,880	(4,810)	430	(410)	0	1,270	0	970	~	2,170	580	60
	東京放送		5,353,900	5,335,000	5,343,400	5,345,800	8,880	(4,810)	430	(410)	0	1,270	0	950	~	2,150	580	80
	日本テレビ放送網		5,353,900	5,335,000	5,343,400	5,345,800	8,880	(4,810)	430	(410)	0	1,270	0	950	~	2,150	580	80
	フジテレビジョン		5,353,900	5,335,000	5,343,400	5,345,800	8,880	(4,810)	430	(410)	0	1,270	0	950	~	2,150	580	80
	テレビ朝日		5,353,900	5,335,000	5,343,400	5,345,800	8,880	(4,810)	430	(410)	0	1,270	0	950	~	2,150	580	80
	テレビ東京		5,353,800	5,335,000	5,343,400	5,345,800	8,880	(4,810)	430	(410)	0	1,270	0	910	~	2,110	580	120
	東京メトロポリタンテレビ		5,351,200	5,216,000	5,228,200	5,320,900	8,880	(2,950)	430	(410)	0	1,670	0	9,130	~	22,100	580	2,800
	放送大学		5,342,600	5,330,200	5,330,200	5,330,200	0	(0)	8,170	(3,230)	0	0	0	4,210	~	7,470	0	11,300



# 市町村別ロードマップの都道府県集計結果

(参考4)

都道府県名	放送事業者名	全世帯 (注1)	アナログ 受信世帯 (注2)	電波カバー世帯(注3)			既設共聴 改修世帯		既設共聴 改修世帯 (要精査)		新設共聴/ ケーブル世帯 (注8)	中継局 カバー世帯 (検討中) (注9)	新設共聴/ ケーブル世帯 (検討中) (注10)	難視世帯				
				2006年末 カバー世帯	2008年末 カバー世帯	2010年末 カバー世帯	(注4)	(注5)	(注6)	(注7)				新たな難視 世帯 (注11)	デジタル化困難 共聴世帯 (注12)	アナログも難視 世帯 (注14)		
				A	B	C	D	E	F	G				H	I	J	K	L
神奈川県	NHK	3,329,400	3,329,100	3,233,100	3,307,800	3,308,200	48,000	(34,200)	2,210	(2,030)	620	0	0	1,320	~	6,360	30	210
	東京放送		3,328,200	3,233,100	3,302,400	3,306,800	48,000	(34,200)	2,210	(2,030)	0	0	0	1,210	~	8,280	30	330
	日本テレビ放送網		3,328,200	3,233,100	3,302,400	3,306,800	48,000	(34,200)	2,210	(2,030)	0	0	0	1,210	~	8,280	30	330
	フジテレビジョン		3,328,200	3,233,100	3,302,400	3,306,800	48,000	(34,200)	2,250	(2,070)	0	0	0	1,180	~	8,250	30	350
	テレビ朝日		3,328,200	3,233,100	3,302,400	3,306,800	48,000	(34,200)	2,210	(2,030)	0	0	0	1,190	~	8,260	30	350
	テレビ東京		3,328,200	3,233,100	3,302,400	3,306,800	48,000	(34,200)	2,210	(2,030)	0	0	0	1,190	~	8,260	30	350
	テレビ神奈川		3,324,900	3,192,200	3,299,300	3,303,700	48,000	(36,000)	2,210	(1,820)	0	0	2,730	320	~	6,570	30	4,040
	放送大学		3,242,600	3,032,300	3,032,300	3,032,300	0	(0)	49,600	(14,800)	0	0	0	95,800	~	175,600	0	86,800
新潟県	NHK	791,600	791,000	751,700	766,100	773,500	32,900	(20,000)	2,310	(1,370)	670	0	0	850	~	1,500	1,560	560
	新潟放送		790,600	750,800	766,500	774,000	32,900	(20,200)	2,310	(1,420)	90	0	0	870	~	1,420	1,560	920
	テレビ新潟放送網		789,700	751,700	766,100	772,100	32,900	(19,000)	2,310	(1,210)	0	0	0	360	~	1,120	1,560	1,830
	新潟総合テレビ		789,900	752,000	767,400	774,100	32,900	(20,400)	2,310	(1,410)	0	0	0	180	~	910	1,560	1,620
	新潟テレビ21		789,700	750,400	766,200	772,300	32,900	(19,100)	2,310	(1,210)	0	0	0	250	~	980	1,560	1,880
長野県	NHK	755,000	754,000	656,600	708,200	721,600	39,400	(20,800)	120	(30)	9,620	0	0	1,540	~	2,900	1,180	960
	信越放送		752,200	656,600	708,200	721,600	42,900	(20,800)	120	(30)	0	0	3,030	2,270	~	4,200	1,180	2,780
	テレビ信州		750,400	656,600	708,200	715,800	48,600	(19,200)	120	(30)	0	0	1,020	1,940	~	3,880	1,180	3,580
	長野放送		751,700	659,400	707,900	721,100	43,100	(20,100)	120	(30)	0	0	3,030	2,020	~	3,590	1,180	2,960
	長野朝日放送		748,200	657,200	708,800	711,100	49,800	(18,100)	120	(30)	0	0	850	1,740	~	4,520	1,180	5,520
山梨県	NHK	308,000	307,600	258,600	290,100	297,400	11,700	(5,920)	6,150	(4,550)	1,340	0	0	600	~	1,030	470	440
	テレビ山梨		304,300	256,900	289,200	292,100	12,500	(4,860)	6,150	(4,130)	930	0	0	310	~	1,200	470	3,590
	山梨放送		304,500	257,800	289,200	292,800	12,500	(5,130)	6,150	(4,030)	0	0	590	700	~	1,550	470	3,110
静岡県	NHK	1,277,700	1,275,800	1,126,100	1,225,300	1,237,000	69,100	(49,000)	680	(480)	11,400	0	0	1,570	~	2,470	4,930	1,740
	静岡放送		1,274,900	1,125,000	1,225,300	1,237,100	79,100	(48,900)	680	(480)	160	0	0	1,610	~	2,660	4,930	2,460
	静岡第一テレビ		1,274,600	1,125,000	1,225,400	1,236,400	79,200	(48,900)	680	(480)	0	0	0	1,280	~	2,770	4,930	3,010
	テレビ静岡		1,274,800	1,125,000	1,225,300	1,237,000	79,200	(48,900)	680	(480)	0	0	0	1,390	~	2,440	4,930	2,760
	静岡朝日テレビ		1,274,600	1,125,000	1,225,400	1,236,400	79,200	(48,900)	680	(480)	0	0	0	1,380	~	2,860	4,930	2,940
富山県	NHK	356,400	356,400	344,900	350,700	351,900	6,470	(3,150)	0	(0)	940	0	0	0	~	200	10未満	0
	チューリップテレビ		356,300	344,900	350,700	351,900	6,470	(3,150)	0	(0)	0	0	940	0	~	180	10未満	20
	北日本放送		356,400	344,900	350,700	351,900	6,470	(3,150)	0	(0)	0	0	940	0	~	200	10未満	0
	富山テレビ放送		356,400	344,900	350,700	351,900	6,470	(3,150)	0	(0)	0	0	940	0	~	180	10未満	20
石川県	NHK	406,500	406,000	369,600	389,600	393,500	22,000	(14,200)	1,680	(630)	2,920	0	0	110	~	470	350	510
	北陸放送		406,000	373,300	391,500	392,900	22,500	(14,100)	1,680	(630)	0	2,080	730	160	~	500	350	490
	テレビ金沢		405,600	371,200	391,300	394,400	22,600	(14,200)	1,680	(610)	0	400	380	50	~	540	350	900
	石川テレビ放送		406,000	372,900	391,200	394,300	22,800	(14,000)	1,680	(630)	0	400	710	110	~	440	350	560
	北陸朝日放送		405,700	370,800	390,500	394,300	22,100	(14,000)	1,680	(630)	1,370	0	0	80	~	570	350	830
福井県	NHK	258,400	258,400	169,400	235,800	242,600	19,500	(7,640)	0	(0)	3,660	0	0	70	~	180	80	40
	福井放送		258,300	169,300	235,500	242,200	21,900	(7,550)	0	(0)	630	0	910	80	~	210	80	50
	福井テレビジョン放送		258,300	170,700	236,200	242,500	21,600	(7,660)	0	(0)	450	0	910	70	~	430	80	90

# 市町村別ロードマップの都道府県集計結果

(参考4)

都道府県名	放送事業者名	全世帯 (注1)	アナログ 受信世帯 (注2)	電波カバー世帯(注3)			既設共聴 改修世帯		既設共聴 改修世帯 (要精査)		新設共聴/ ケーブル世帯 (注8)	中継局 カバー世帯 (検討中) (注9)	新設共聴/ ケーブル世帯 (検討中) (注10)	難視世帯				
				2006年末 カバー世帯	2008年末 カバー世帯	2010年末 カバー世帯	(注4)	(注5)	(注6)	(注7)				新たな難視 世帯 (注11)	デジタル化困難 共聴世帯 (注12)	アナログも難視 世帯 (注13)		
				A	B	C	D	E	F	G				H	I	J	K	L
愛知県	NHK	2,522,600	2,522,000	2,491,700	2,499,800	2,500,100	28,100	(15,600)	0	(0)	550	0	0	4,810	~	6,190	2,730	580
	中部日本放送		2,521,500	2,490,400	2,499,800	2,499,800	27,800	(15,500)	0	(0)	390	0	0	4,720	~	6,280	2,730	1,040
	中京テレビ放送		2,519,800	2,490,400	2,499,800	2,499,800	27,800	(15,500)	0	(0)	390	0	0	3,430	~	4,890	2,730	2,430
	東海テレビ放送		2,522,200	2,490,400	2,499,800	2,499,800	27,800	(15,500)	0	(0)	390	0	0	5,340	~	6,950	2,730	360
	名古屋テレビ放送		2,521,200	2,490,400	2,499,800	2,499,800	27,800	(15,500)	0	(0)	390	0	0	4,540	~	6,070	2,730	1,250
	テレビ愛知		2,518,000	2,471,800	2,480,100	2,490,100	30,100	(15,000)	0	(0)	0	0	610	3,430	~	9,580	2,730	4,440
岐阜県	NHK	679,100	678,000	582,200	609,700	627,100	94,400	(59,200)	0	(0)	3,440	0	0	4,860	~	7,260	5,030	1,030
	中部日本放送		675,000	580,600	603,900	622,000	95,400	(54,700)	0	(0)	1,610	0	0	4,530	~	5,770	5,030	4,020
	中京テレビ放送		671,800	580,600	603,900	622,000	95,400	(54,700)	0	(0)	1,610	0	0	2,920	~	3,920	5,030	5,870
	東海テレビ放送		676,400	580,600	603,900	622,000	95,400	(54,700)	0	(0)	1,610	0	0	5,820	~	7,130	5,030	2,670
	名古屋テレビ放送		674,600	580,600	603,900	622,000	95,400	(54,700)	0	(0)	1,610	0	0	4,310	~	5,470	5,030	4,330
	岐阜放送		667,100	538,300	589,700	612,800	95,700	(53,800)	0	(0)	0	0	640	2,500	~	6,980	5,030	11,700
三重県	NHK	635,300	635,300	557,500	588,700	594,100	40,100	(13,500)	0	(0)	8,660	0	0	380	~	640	5,300	20
	中部日本放送		633,700	557,700	587,700	592,700	46,500	(12,900)	0	(0)	1,600	0	0	490	~	1,870	5,300	220
	中京テレビ放送		634,500	557,700	587,700	592,700	46,500	(12,900)	0	(0)	1,600	0	0	350	~	1,710	5,300	380
	東海テレビ放送		634,200	557,700	587,700	592,700	46,500	(12,900)	0	(0)	1,600	0	0	500	~	1,880	5,300	210
	名古屋テレビ放送		634,000	557,700	587,700	592,700	46,500	(12,900)	0	(0)	1,600	0	0	490	~	1,860	5,300	220
	三重テレビ放送		634,800	543,200	576,200	584,300	49,300	(12,800)	0	(0)	0	6,410	1,060	270	~	1,340	5,300	380
大阪府	NHK	3,458,600	3,458,600	3,452,600	3,455,300	3,455,400	15,500	(14,700)	0	(0)	0	0	0	1,630	~	1,880	560	40
	毎日放送		3,457,500	3,445,800	3,449,500	3,451,300	15,500	(13,300)	0	(0)	0	0	0	3,150	~	3,560	560	1,100
	読売テレビ放送		3,456,600	3,445,100	3,448,800	3,451,300	15,500	(13,300)	0	(0)	0	0	0	2,180	~	2,590	560	2,060
	関西テレビ放送		3,456,700	3,443,700	3,444,900	3,450,500	15,500	(13,300)	0	(0)	0	0	0	1,990	~	3,380	560	1,940
	朝日放送		3,457,300	3,438,600	3,442,000	3,447,600	15,500	(12,000)	0	(0)	0	0	0	2,460	~	5,620	560	1,370
	テレビ大阪		3,453,600	3,428,200	3,442,200	3,447,300	15,500	(12,800)	0	(0)	1,020	0	0	1,450	~	2,050	560	5,010
滋賀県	NHK	443,500	443,200	423,200	423,500	429,700	16,500	(5,480)	0	(0)	50	0	0	620	~	1,100	1,320	250
	毎日放送		443,000	425,600	425,600	427,700	18,100	(5,480)	0	(0)	0	0	0	760	~	1,420	1,320	500
	読売テレビ放送		442,900	425,600	425,600	427,700	18,100	(5,480)	0	(0)	0	0	0	590	~	1,330	1,320	590
	関西テレビ放送		442,900	424,300	424,300	427,100	18,300	(5,410)	0	(0)	0	0	0	730	~	1,610	1,320	550
	朝日放送		443,000	423,700	423,700	426,600	18,500	(5,220)	0	(0)	0	0	0	980	~	1,680	1,320	500
	びわ湖放送		441,800	413,900	413,900	413,900	17,500	(4,610)	0	(0)	0	12,100	0	470	~	1,600	1,320	1,640
京都府	NHK	1,004,300	1,003,600	847,900	967,800	975,600	45,500	(25,500)	210	(140)	890	0	0	630	~	1,560	5,490	730
	毎日放送		1,001,300	837,700	950,600	961,200	49,200	(22,000)	210	(0)	0	0	0	2,680	~	7,220	5,490	2,960
	読売テレビ放送		1,000,600	840,100	952,900	963,600	49,200	(22,000)	210	(0)	0	0	0	1,850	~	4,120	5,490	3,680
	関西テレビ放送		1,000,900	841,800	952,900	963,500	49,800	(21,800)	210	(0)	0	0	0	2,430	~	3,620	5,490	3,400
	朝日放送		1,001,300	829,900	945,200	958,400	51,000	(21,900)	210	(0)	0	0	0	4,750	~	8,200	5,490	2,960
	京都放送		1,001,400	830,100	938,100	957,600	48,000	(21,500)	210	(140)	0	7,760	710	2,400	~	3,240	5,490	2,910
奈良県	NHK	488,200	488,200	451,700	463,500	470,800	16,600	(1,580)	810	(810)	890	0	0	270	~	500	890	40
	毎日放送		488,100	456,000	468,500	468,900	19,400	(1,640)	810	(810)	160	0	0	410	~	420	890	70
	読売テレビ放送		488,100	456,000	468,500	468,900	19,400	(1,640)	810	(810)	160	0	0	350	~	360	890	140
	関西テレビ放送		488,000	457,900	468,600	469,000	19,300	(1,660)	810	(810)	160	0	0	240	~	360	890	190
	朝日放送		488,000	452,800	466,100	466,500	21,700	(1,600)	810	(810)	160	0	0	230	~	370	890	220
	奈良テレビ放送		487,400	455,200	455,200	456,200	18,300	(1,370)	810	(810)	0	9,840	2,560	220	~	1,090	890	630

# 市町村別ロードマップの都道府県集計結果

(参考4)

都道府県名	放送事業者名	全世帯 (注1)	アナログ 受信世帯 (注2)	電波カバー世帯(注3)			既設共聴 改修世帯		既設共聴 改修世帯 (要精査)		新設共聴/ ケーブル世帯 (注8)	中継局 カバー世帯 (検討中) (注9)	新設共聴/ ケーブル世帯 (検討中) (注10)	難視世帯				
				2006年末 カバー世帯	2008年末 カバー世帯	2010年末 カバー世帯	(注4)	(注5)	(注6)	(注7)				新たな難視 世帯 (注11)	デジタル化困難 共聴世帯 (注12)	アナログも難視 世帯 (注13)		
				A	B	C	D	E	F	G				H	I	J	K	L
兵庫県	NHK	2,035,300	2,033,900	1,756,300	1,934,500	1,965,000	105,300	(56,500)	13,200	(13,000)	960	0	0	1,280	~	2,710	16,200	1,350
	毎日放送		2,029,900	1,724,300	1,862,900	1,925,500	116,600	(43,700)	13,200	(11,500)	2,490	0	0	6,380	~	11,300	16,200	5,360
	読売テレビ放送		2,028,500	1,724,200	1,862,900	1,925,500	116,600	(43,700)	13,200	(11,500)	2,490	0	0	4,810	~	9,840	16,200	6,810
	関西テレビ放送		2,029,400	1,720,900	1,863,600	1,926,300	116,200	(43,900)	13,200	(11,500)	2,490	0	0	5,860	~	10,400	16,200	5,870
	朝日放送		2,028,600	1,718,900	1,862,800	1,925,500	116,400	(43,700)	13,200	(11,500)	2,490	0	0	5,090	~	9,980	16,200	6,720
	サンテレビジョン		2,027,300	1,693,900	1,867,400	1,891,800	97,600	(37,600)	12,200	(11,300)	0	54,900	220	0	1,240	~	5,100	16,200
和歌山県	NHK	380,000	378,200	214,500	269,700	341,300	31,300	(9,820)	0	(0)	520	0	0	2,290	~	2,820	12,100	1,800
	毎日放送		375,200	216,700	263,100	332,300	35,300	(8,300)	0	(0)	0	0	0	1,930	~	3,770	12,100	4,780
	読売テレビ放送		375,100	217,100	263,500	332,700	35,300	(8,300)	0	(0)	0	0	0	1,840	~	3,280	12,100	4,870
	関西テレビ放送		375,200	217,700	263,100	332,400	35,300	(8,350)	0	(0)	0	0	0	1,780	~	3,740	12,100	4,820
	朝日放送		375,200	214,300	262,700	331,900	35,300	(8,250)	0	(0)	0	0	0	1,840	~	4,080	12,100	4,810
	テレビ和歌山		375,000	209,800	301,500	326,200	35,100	(8,680)	0	(0)	0	8,150	0	0	1,120	~	2,190	12,100
鳥取県	NHK	200,100	200,000	150,700	186,200	187,900	15,400	(4,750)	0	(0)	0	0	0	700	~	1,210	310	80
	山陰放送		199,600	151,900	186,000	187,300	15,800	(4,930)	0	(0)	0	0	0	410	~	1,090	310	530
	日本海テレビジョン放送		200,000	151,700	185,900	187,800	15,900	(5,300)	0	(0)	0	0	0	840	~	1,330	310	100
	山陰中央テレビ		199,300	151,700	185,900	187,200	15,900	(4,920)	0	(0)	0	0	0	450	~	790	310	860
	NHK		254,500	133,300	218,300	229,700	32,600	(10,700)	0	(0)	30	0	0	0	2,000	~	2,980	0
島根県	山陰放送	253,600	132,300	215,400	227,600	33,700	(9,690)	0	(0)	0	0	0	1,510	~	2,230	0	2,500	
	日本海テレビジョン放送	252,900	132,500	215,100	227,600	33,600	(9,890)	0	(0)	0	0	0	800	~	1,790	0	3,230	
	山陰中央テレビ	252,700	132,400	214,900	227,500	33,600	(9,860)	0	(0)	0	0	0	570	~	1,630	0	3,440	
	NHK	686,300	524,500	619,800	632,600	46,100	(17,800)	0	(0)	14,300	0	0	0	7,040	~	10,100	1,000	2,840
岡山県	山陽放送	686,100	523,100	620,400	633,800	47,300	(18,200)	0	(0)	0	0	14,100	6,080	~	8,130	1,000	3,090	
	西日本放送	681,400	524,700	621,500	629,800	54,700	(17,300)	0	(0)	4,030	0	0	7,370	~	11,700	1,000	5,230	
	岡山放送	682,900	516,600	615,600	631,100	48,900	(17,800)	0	(0)	12,300	0	0	3,880	~	8,370	1,000	5,380	
	瀬戸内海放送	676,300	525,400	618,800	626,800	56,100	(16,600)	0	(0)	0	1,000	1,470	4,260	~	9,290	1,000	10,100	
	テレビせとうち	668,200	526,400	621,000	621,900	59,700	(16,800)	0	(0)	0	2,590	850	3,350	~	7,090	1,000	12,800	
	NHK	363,900	306,800	355,500	359,100	8,030	(5,220)	0	(0)	130	0	0	0	160	~	1,410	420	70
香川県	山陽放送	363,500	314,600	357,500	358,000	9,850	(5,710)	0	(0)	0	0	0	680	~	1,000	420	440	
	西日本放送	363,500	315,000	358,400	359,300	9,100	(5,990)	0	(0)	0	0	0	480	~	760	420	440	
	岡山放送	363,400	313,400	358,400	358,800	8,810	(5,880)	0	(0)	0	240	0	730	~	1,010	420	580	
	瀬戸内海放送	363,400	319,000	355,400	356,100	10,200	(5,320)	0	(0)	0	0	110	280	~	1,860	420	560	
	テレビせとうち	363,500	315,500	355,700	356,100	11,000	(5,800)	0	(0)	0	0	0	1,220	~	1,830	420	470	
	NHK	287,000	231,400	264,700	269,400	22,100	(8,110)	30,300	(29,000)	520	0	0	0	530	~	840	910	790
徳島県	四国放送	286,700	227,100	264,700	269,500	22,200	(8,270)	30,300	(29,000)	520	0	0	420	~	750	910	930	
	NHK	563,000	244,800	517,300	529,100	50,200	(24,000)	4,790	(3,360)	1,520	0	0	2,640	~	3,150	1,720	1,970	
愛媛県	あいテレビ	554,700	243,800	493,800	503,800	49,300	(18,200)	4,790	(2,880)	4,280	9,330	0	1,510	~	3,550	1,720	9,300	
	南海放送	560,800	244,800	518,300	527,600	50,200	(23,900)	4,790	(3,380)	0	0	650	1,860	~	3,120	1,720	4,120	
	愛媛朝日テレビ	553,500	244,600	496,000	508,200	53,900	(19,900)	4,790	(2,600)	0	4,520	0	1,030	~	2,970	1,720	11,300	
	テレビ愛媛	559,600	244,500	509,300	526,400	50,200	(23,300)	4,790	(3,140)	0	0	650	1,250	~	2,460	1,720	5,200	
	NHK	317,100	222,200	283,900	292,000	27,500	(8,100)	70	(0)	560	0	0	1,310	~	2,240	3,020	1,800	
高知県	テレビ高知	316,100	225,000	285,300	292,300	27,500	(8,270)	70	(0)	0	0	370	890	~	1,750	3,020	2,370	
	高知放送	317,300	225,000	285,300	292,400	27,500	(8,380)	70	(0)	0	0	390	1,530	~	2,370	3,020	1,730	
	高知さんさんテレビ	303,800	221,100	283,900	291,000	27,500	(7,570)	70	(0)	0	0	120	730	~	2,010	3,020	2,940	

# 市町村別ロードマップの都道府県集計結果

(参考4)

都道府県名	放送事業者名	全世帯 (注1)	アナログ 受信世帯 (注2)	電波カバー世帯(注3)			既設共聴 改修世帯		既設共聴 改修世帯 (要精査)		新設共聴/ ケーブル世帯 (注8)	中継局 カバー世帯 (検討中) (注9)	新設共聴/ ケーブル世帯 (検討中) (注10)	難視世帯				
				2006年末 カバー世帯	2008年末 カバー世帯	2010年末 カバー世帯	(注4)	(注5)	(注6)	(注7)				新たな難視 世帯 (注11)	デジタル化困難 共聴世帯 (注12)	アナログも難視 世帯 (注14)		
				A	B	C	D	E	F	G				H	I	J	K	L
広島県	NHK	1,096,900	1,094,200	698,400	1,032,500	1,049,900	84,500	(51,700)	1,230	(1,230)	2,050	0	0	5,450	~	7,860	1,650	2,620
	中国放送		1,092,500	701,200	1,033,400	1,050,000	84,700	(51,400)	1,230	(1,230)	0	0	0	4,940	~	7,690	1,650	4,210
	広島テレビ放送		1,091,400	701,600	1,033,300	1,049,900	84,800	(51,400)	1,230	(1,230)	0	0	0	4,100	~	6,840	1,650	5,060
	テレビ新広島		1,088,400	698,400	1,032,000	1,043,900	87,300	(50,300)	1,230	(1,230)	0	0	0	2,790	~	5,970	1,650	8,290
	広島ホームテレビ		1,088,100	703,500	1,032,400	1,044,000	87,300	(50,300)	1,230	(1,230)	0	0	0	2,460	~	5,740	1,650	8,450
山口県	NHK	582,000	579,000	465,100	545,300	555,300	25,400	(13,400)	0	(0)	3,190	0	0	3,170	~	4,130	4,710	2,700
	テレビ山口		577,800	461,100	544,900	553,800	27,200	(12,900)	0	(0)	0	0	460	2,350	~	4,820	4,710	3,880
	山口放送		577,500	465,100	545,100	555,600	27,400	(13,400)	0	(0)	0	0	0	3,140	~	4,150	4,710	3,510
	山口朝日放送		576,000	465,100	545,300	550,900	28,300	(12,200)	0	(0)	0	0	460	3,170	~	4,720	4,710	5,020
福岡県	NHK	1,907,700	1,907,000	1,753,700	1,880,800	1,890,700	46,200	(34,600)	0	(0)	0	0	0	950	~	2,060	2,750	680
	RKB毎日放送		1,906,900	1,753,700	1,880,800	1,890,300	46,200	(34,300)	0	(0)	0	0	0	770	~	1,880	2,750	860
	福岡放送		1,906,900	1,753,700	1,880,800	1,890,300	46,200	(34,300)	0	(0)	0	0	0	850	~	1,960	2,750	790
	テレビ西日本		1,907,000	1,753,700	1,880,800	1,890,300	46,200	(34,300)	0	(0)	0	0	0	940	~	2,030	2,750	710
	九州朝日放送		1,907,400	1,753,700	1,880,800	1,890,300	46,200	(34,300)	0	(0)	0	0	0	1,280	~	2,390	2,750	350
	TVQ九州		1,901,200	1,753,700	1,880,800	1,890,300	46,200	(34,300)	0	(0)	0	0	0	790	~	1,890	2,750	850
佐賀県	NHK	276,800	276,300	247,800	258,100	269,900	14,400	(8,800)	990	(990)	830	0	0	100	~	130	180	120
	サガテレビ		276,300	247,700	258,100	269,700	14,500	(8,750)	990	(990)	920	0	0	120	~	200	180	120
長崎県	NHK	542,900	541,700	298,000	481,000	516,800	34,500	(17,700)	0	(0)	1,190	0	0	2,000	~	4,750	2,110	1,230
	長崎放送		541,000	298,000	462,000	514,700	34,700	(16,400)	0	(0)	0	0	790	2,430	~	5,140	2,110	1,850
	長崎国際テレビ		538,700	298,000	462,000	510,600	34,700	(15,700)	0	(0)	0	0	200	3,790	~	6,900	2,110	4,080
	テレビ長崎		540,400	298,000	462,000	514,700	34,700	(16,400)	0	(0)	0	0	790	2,280	~	4,980	2,110	2,010
	長崎文化放送		538,700	298,000	462,000	510,600	34,700	(15,700)	0	(0)	0	0	200	3,790	~	6,900	2,110	4,080
熊本県	NHK	644,500	643,700	532,900	607,000	620,800	31,000	(12,400)	60	(20)	0	0	0	1,080	~	2,480	1,770	810
	熊本放送		643,600	532,900	607,000	620,800	31,000	(12,400)	60	(20)	0	0	0	1,010	~	2,410	1,770	890
	熊本県民テレビ		642,600	532,900	607,000	620,800	31,000	(12,400)	60	(20)	0	0	0	520	~	1,660	1,770	1,630
	テレビ熊本		643,000	532,900	607,000	620,800	31,000	(12,400)	60	(20)	0	0	0	520	~	1,840	1,770	1,460
	熊本朝日放送		642,600	532,900	607,000	620,800	31,000	(12,400)	60	(20)	0	0	0	520	~	1,660	1,770	1,630
大分県	NHK	452,200	450,900	249,200	406,700	421,000	34,900	(13,200)	440	(60)	5,180	0	0	970	~	2,040	540	1,300
	大分放送		450,600	248,200	394,600	420,600	35,100	(13,000)	440	(60)	5,280	0	0	740	~	1,790	540	1,590
	テレビ大分		450,200	248,300	401,800	420,400	40,300	(13,200)	440	(60)	10	0	0	470	~	1,800	540	2,020
	大分朝日放送		441,400	248,600	400,600	408,100	42,800	(10,100)	440	(50)	0	0	0	1,100	~	3,140	540	7,370
宮崎県	NHK	437,400	435,200	330,100	418,900	422,500	15,100	(6,170)	0	(0)	0	0	0	1,060	~	1,780	2,010	2,120
	宮崎放送		435,200	331,000	418,800	422,500	15,100	(6,430)	0	(0)	0	0	0	870	~	2,010	2,010	2,150
	テレビ宮崎		434,800	328,600	418,700	422,500	15,100	(6,290)	0	(0)	0	0	0	470	~	1,500	2,010	2,550
鹿児島県	NHK	714,400	712,200	341,900	638,200	680,000	47,800	(27,100)	0	(0)	510	0	0	3,980	~	7,780	3,380	2,010
	南日本放送		711,800	341,900	620,700	629,200	47,000	(25,400)	0	(0)	0	48,500	0	4,820	~	9,310	3,380	2,360
	鹿児島讀賣テレビ		708,000	339,800	617,300	623,100	47,300	(24,300)	0	(0)	0	47,400	0	4,950	~	11,600	3,380	5,930
	鹿児島テレビ放送		709,900	339,800	620,800	629,600	47,000	(25,900)	0	(0)	0	48,500	0	3,100	~	7,420	3,380	4,290
	鹿児島放送		707,800	341,900	617,300	622,900	47,300	(23,800)	0	(0)	0	47,400	0	5,900	~	11,300	3,380	5,920

# 市町村別ロードマップの都道府県集計結果

(参考4)

都道府県名	放送事業者名	全世帯 (注1)	アナログ 受信世帯 (注2)	電波カバー世帯(注3)			既設共聴 改修世帯		既設共聴 改修世帯 (要精査)		新設共聴/ ケーブル世帯 (注8)	中継局 カバー世帯 (検討中) (注9)	新設共聴/ ケーブル世帯 (検討中) (注10)	難視世帯				
				2006年末 カバー世帯	2008年末 カバー世帯	2010年末 カバー世帯	(注4)	(注5)	(注6)	(注7)				新たな難視 世帯 (注11)	デジタル化困難 共聴世帯 (注12)	アナログも難視 世帯 (注13)		
				A	B	C	D	E	F	G				H	I	J	K	L
沖縄県	NHK	440,000	440,000	379,300	432,600	434,800	6,090	(3,190)	0	(0)	0	1,010	0	460	~	980	360	10
	琉球放送		439,900	378,900	395,900	396,900	6,090	(3,200)	0	(0)	0	38,900	0	80	~	990	360	100
	沖縄テレビ放送		439,900	380,200	396,700	397,300	6,090	(3,190)	0	(0)	0	38,900	0	280	~	470	360	100
	琉球朝日放送		401,800	378,900	395,900	396,900	6,060	(3,200)	0	(0)	0	38,200	0	10未満	~	780	360	1,030

(注1):平成12年国勢調査地域メッシュ統計(総務省統計局)を使用。市町村別の実際の世帯数と異なる場合がある

(注2):地上アナログ放送が受信可能な世帯数(受信CN比32dB以上、または既設共聴に加入している世帯)

(注3):2006年12月公表の中継局リストで「置局」「置局\*」となっている中継局のいずれかが個別受信可能と推測される世帯数

(注4):地上アナログ放送を辺地共聴に加入して受信しているが、その共聴受信点でいずれかのデジタル局が受信可能な共聴に加入している世帯数

(注5):共聴受信点でいずれかのデジタル局が受信可能な共聴に加入している世帯数のうち、電波カバー世帯にも含まれている世帯数の再掲

(注6):地上アナログ放送を辺地共聴に加入して受信しているが、現時点ではその共聴受信点の情報がなく今後デジタル局の受信可否の精査が必要な共聴に加入している世帯数

(注7):共聴受信点の情報がなく今後デジタル局の受信可否の精査が必要な共聴に加入している世帯数のうち、電波カバー世帯にも含まれている世帯数の再掲

(注8):中継局リストで「共聴/ケーブル」となっている地区の世帯数

(注9):中継局リストで「検討中」となっている中継局のいずれかが個別受信可能と推測される世帯数

(注10):中継局リストで「共聴/ケーブル(検討中)」となっている地区の世帯数

(注11):地上アナログ放送は受信可能であるが、地上デジタル放送は受信困難と推測される世帯数(地上デジタル放送が受信可能な電界強度を48dB $\mu$ V/mとした場合)

(注12):地上アナログ放送は受信可能であるが、地上デジタル放送は受信困難と推測される世帯数(地上デジタル放送が受信可能な電界強度を51dB $\mu$ V/mとした場合。高性能アンテナの利用でこの数は減少する)

(注13):地上アナログ放送を辺地共聴に加入して受信しているが、現行の受信点ではデジタル受信が困難であり、受信点の大幅な移設等大規模なデジタル改修を必要とする共聴に加入している世帯数

(注14):地上アナログ放送が受信困難で、地上デジタル放送も受信困難と推測される世帯数

なお、(注3)(注5)(注7)(注9)(注11)(注12)に示す世帯数はアナログ申請エリア外を含む。また、表中空欄は世帯数ゼロである

$A - B \geq M$  (地上アナログ放送は難視であるが、地上デジタル放送は受信可能となる世帯があるため、“=”にならない場合がある)

$A = C + (D - E) + (F - G) + H + I + J + [K + L + M]$

ただし、表中の世帯数は推計値であり小さい桁の数字は意味を持たないため、以下のように丸めている。そのため、等号が成立しない場合がある

- ・10000以上 :10の位を四捨五入
- ・10以上 :1の位を四捨五入
- ・10未満 :「10未満」と表記