

平成24年

地方公共団体定員管理調査結果

平成25年3月

総務省自治行政局公務員部  
給与能率推進室

# 目 次

平成24年 地方公共団体定員管理調査の概要	1
-----------------------	---

## 平成24年 地方公共団体定員管理調査結果の概要

1 職員数の状況	3
(1) 総職員数	3
① 総職員数の団体区分別構成	3
② 総職員数の部門別構成	4
(2) 行政部門別職員数の状況	5
① 一般行政部門	5
② 教育、警察、消防部門	6
③ 公営企業等会計部門	7
(参考) 団体区分別の部門別構成	8
2 職員数の増減状況	10
(1) 総職員数の増減状況	10
(2) 行政部門別職員数の増減状況	11
① 一般行政部門	11
② 教育、警察、消防部門	12
③ 公営企業等会計部門	13
(3) 団体区分別職員数の増減状況	14
① 都道府県	14
② 市町村	15
3 職種別職員数の増減状況（総職員）	16

## 統 計 表

第1表 職員数	18
第2表 対前年比部門別職員数	20
第3表 小部門別職員数	24
第3表—付表 小部門別職員数の増減順位	28
(1) 増 員	28
(2) 減 員	28
第4表 職種別職員数	30
第4表—付表1 職種別大部門別職員数	34
(1) 全 団 体	34
(2) 都道府県	35
(3) 市町村	36

第4表一付表2	職種別大部門別職員数増減数・増減率（対前年）	38
(1)	全団体	38
(2)	都道府県	40
(3)	市町村	42
第5表	職員数の推移	44
(1)	全団体	44
(2)	都道府県	44
(3)	市町村	44
参考1	過去5年間の職員数の増減	56
参考2	都道府県及び指定都市における部門別職員数一覧	58
参考3	市町村（指定都市を除く）における都道府県別・部門別職員数一覧	59
参考4	団体区分別の職員数と増減状況	60
参考5	部門別の職員数と増減状況	60

# 平成24年 地方公共団体定員管理調査の概要

## 1 調査目的

地方公共団体の職員数や部門別の配置等の実態を調査し、適正な定員管理に資することを目的とする。

## 2 調査対象団体

都道府県、指定都市、市、特別区、町村及び一部事務組合等の全地方公共団体。

注)「一部事務組合等」には、広域連合、財産区及び地方開発事業団を含む(以下、同じ。)

## 3 調査時点

平成24年4月1日現在。

なお、本調査は昭和50年から毎年度4月1日を基準に調査を行っている。

## 4 調査対象職員

(1) 一般職に属する常勤の職員を対象とする。

注)次の職員が含まれる。

- ・ 常勤の教育長
- ・ 地方公務員法第28条の4第1項及び第28条の6第1項の規定により採用された再任用職員
- ・ 地方公共団体の一般職の任期付職員の採用に関する法律第3条及び第4条の規定に基づき任期を定めて採用された職員
- ・ 地方公共団体の一般職の任期付研究員の採用に関する法律第3条の規定に基づき任期を定めて採用された職員
- ・ 地方公務員の育児休業等に関する法律第6条第1項第1号の規定に基づき任期を定めて採用された職員

(2) いわゆる「臨時又は非常勤の職員」は調査対象としていない。

ただし、次の要件に該当する「臨時又は非常勤の職員」に限り調査対象としている。

- ・ 一般職に属する臨時又は非常勤の職員で、その職名のいかんを問わず、勤務時間が一般職に属する常勤の職員と同様に定められている者で、その勤務した日(法令の規定により、勤務を要しないこととされ又は休暇を与えられた日を含む。)が18日以上ある月が平成24年4月1日現在において引き続いて12月を超える職員
- ・ 平成24年4月1日現在、この要件に該当する職員数は2,634人、地方公務員総数に占める割合は0.1%であり、表中「臨時職員」と表示している。

※特定地方独立行政法人の職員(平成24年4月1日現在:5,337人)は調査対象としていない。

## 5 留意事項

- (1) 市町村立学校職員給与負担法第1条及び第2条に規定する職員(県費負担教職員)は、都道府県職員に計上している。
- (2) 職員の部門別分類は、それぞれの区分に従い職務中心にとらえており、必ずしも各団体の組織と一致しない。
- (3) 地方公務員給与実態調査の職員数との対応関係は次のとおり。  
定員管理調査の総職員数 — 常勤の教育長数  
＝ 給与実態調査の総職員数 — 特定地方独立行政法人の総職員数
- (4) 前年職員数は、当該年の4月1日時点の団体区分のまま計上した数値である。

## 6 主な用語の定義

- 「市町村」…… 指定都市、指定都市を除く市、特別区、町村、一部事務組合等の総称である。
- 「一般行政部門」…… 議会事務局、総務・企画、税務、労働、農林水産、商工、土木、民生、衛生の各部門(教育、公安を除く各種行政委員会を含む。)の総称である。
- 「一般管理」…… 一般行政部門のうち民生及び衛生の両部門を除く各部門の総称である。
- 「福祉関係」…… 一般行政部門のうち民生及び衛生の両部門を合わせたものである。
- 「公営企業等会計部門」…… 病院、水道、下水道、交通、その他(国保事業、収益事業、介護保険事業、その他)の各部門の総称である。

## 平成24年 地方公共団体定員管理調査結果の概要

### 1 職員数の状況

#### (1) 総職員数

##### ① 総職員数の団体区分別構成

図表-1 総職員数の団体区分別構成

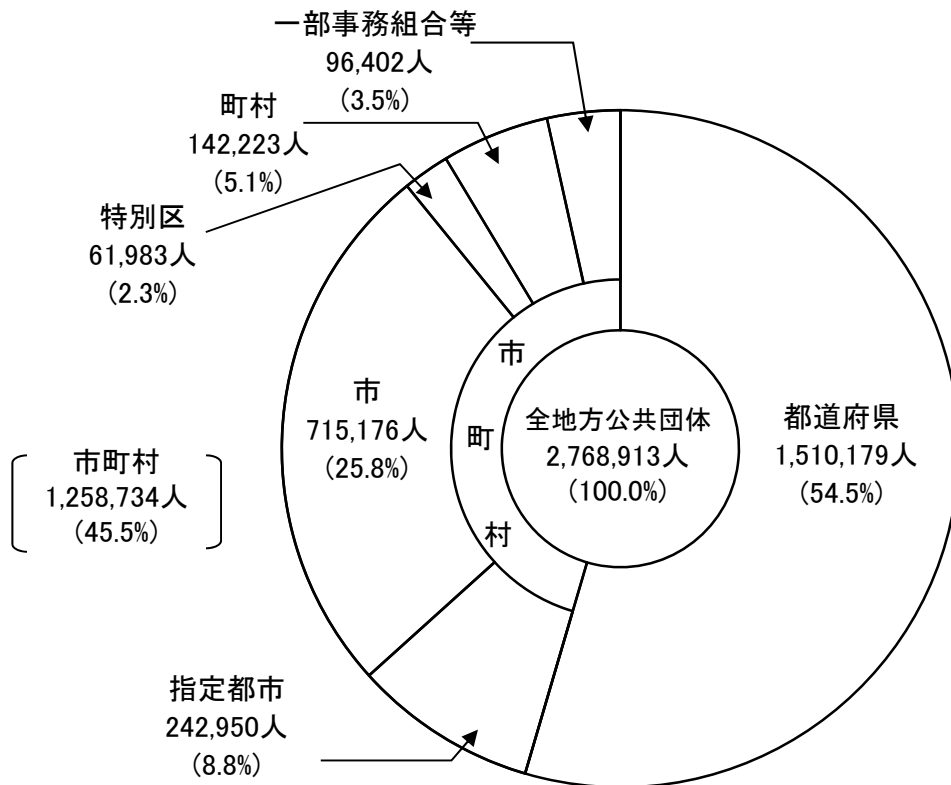

平成24年4月1日現在の地方公共団体の総職員数は、平成7年から18年連続して減少し、2,768,913人となった。

これを団体区分別にみると、都道府県が 1,510,179人で総職員数の 54.5%を占めている。以下、指定都市 242,950人(構成比 8.8%)、指定都市を除く市(以下「市」という。) 715,176人(同 25.8%)、特別区 61,983人(同 2.3%)、町村 142,223人(同 5.1%)、一部事務組合等 96,402人(同 3.5%)となっている。

② 総職員数の部門別構成

図表-2 総職員数の部門別構成

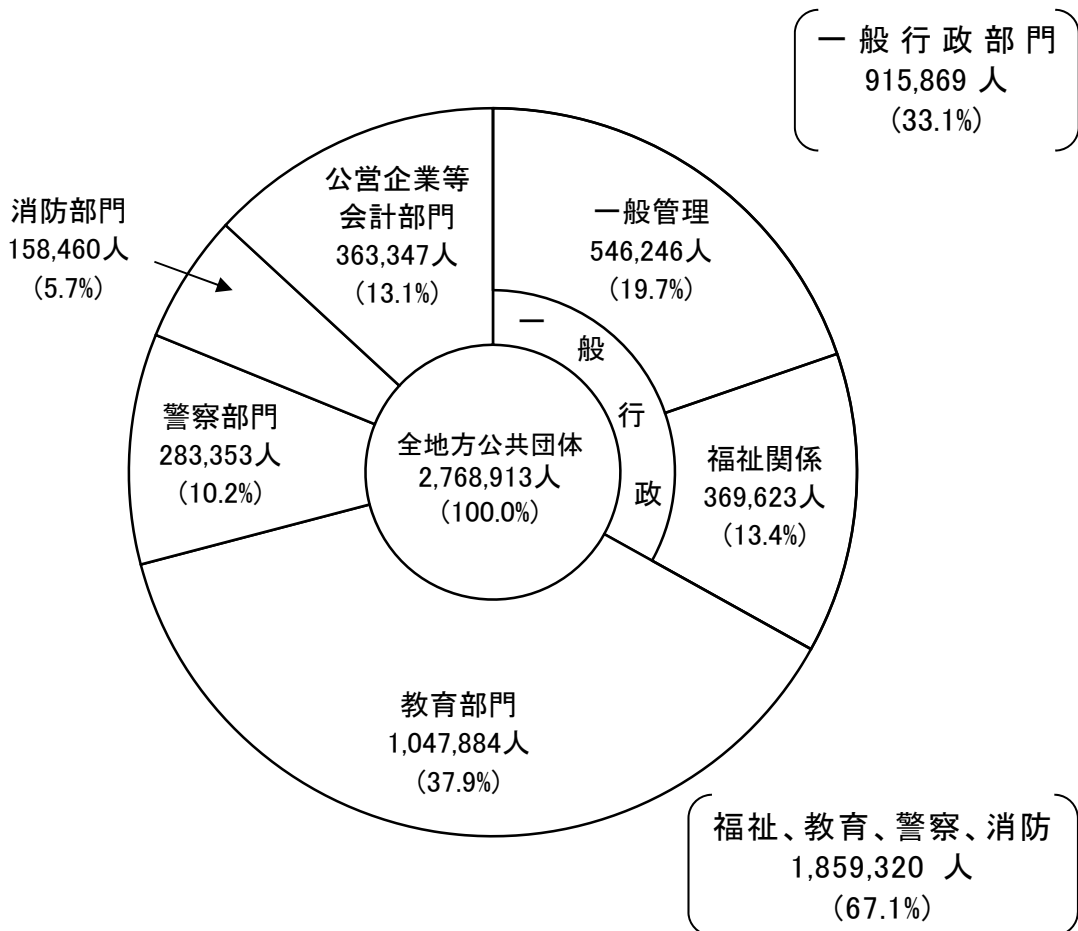

総職員数の構成を部門別にみると、教育部門が 1,047,884人(構成比 37.9%)と最も多く、以下、一般行政部門のうち的一般管理 546,246人(同 19.7%)、福祉関係 369,623人(同 13.4%)、公営企業等会計部門 363,347人(同 13.1%)、警察部門 283,353人(同 10.2%)、消防部門 158,460人(同 5.7%)となっている。

また、一般管理と福祉関係を合わせた一般行政部門は 915,869人(同 33.1%)、公営企業等会計部門を除く普通会計部門の職員数は 2,405,566人(同 86.9%)となっている。

なお、国が定員に関する基準を幅広く定めている福祉関係、教育部門、警察部門、消防部門は 1,859,320人(同 67.1%)となっている。

## (2) 行政部門別職員数の状況

### ① 一般行政部門

図表-3 部門別構成

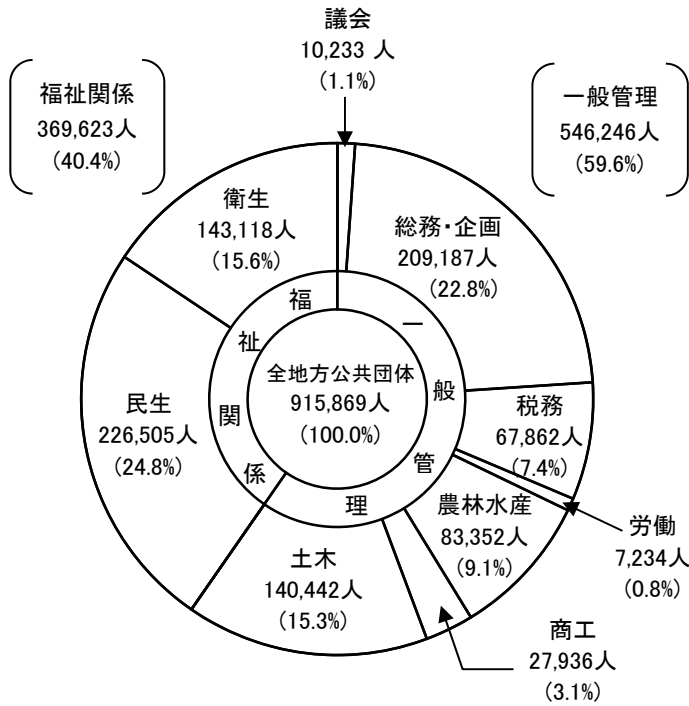

図表-4 団体区別構成

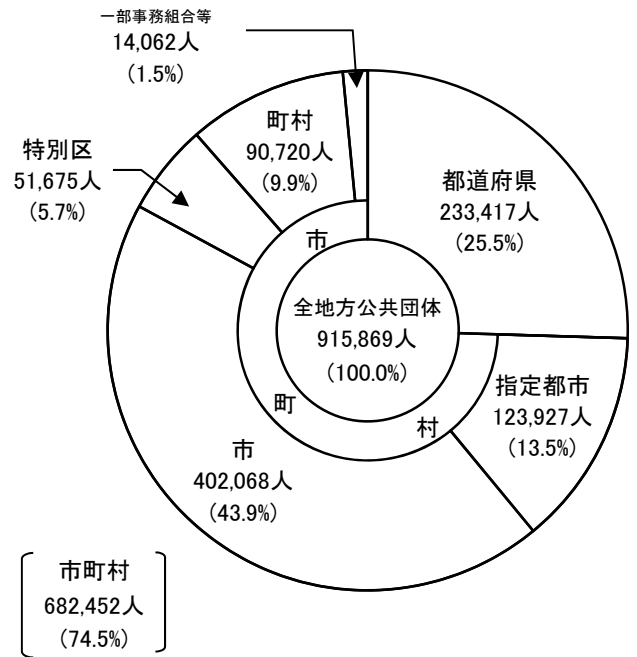

平成24年4月1日現在の地方公共団体の一般行政部門の職員数は、915,869人である。

一般行政部門における職員数の構成を部門別にみると、民生が 226,505人（構成比 24.8%）と最も多く、以下、総務・企画 209,187人（同 22.8%）、衛生 143,118人（同 15.6%）、土木 140,442人（同 15.3%）、農林水産 83,352人（同 9.1%）、税務 67,862人（同 7.4%）等となっている。

また、団体区別にみると、都道府県が 233,417人（構成比 25.5%）、指定都市 123,927人（同 13.5%）、市 402,068人（同 43.9%）、特別区 51,675人（同 5.7%）、町村 90,720人（同 9.9%）、一部事務組合等 14,062人（同 1.5%）となっている。



② 教育、警察、消防部門

図表-5 部門別構成

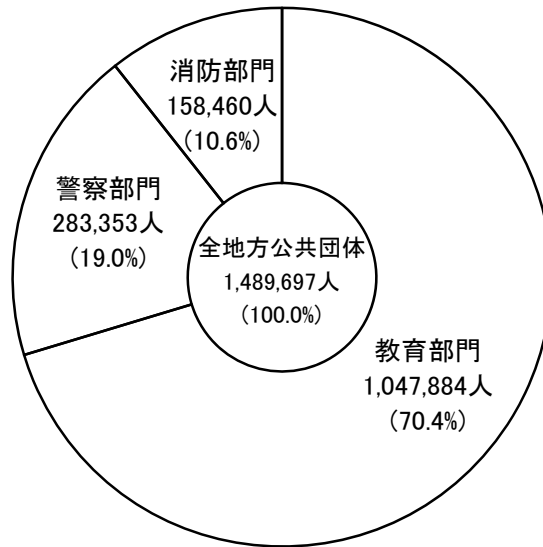

図表-6 教育部門の団体区分別構成

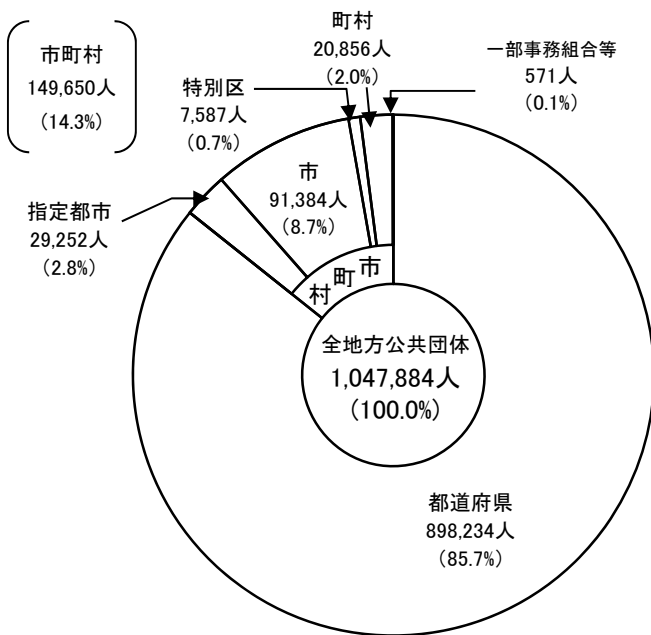

図表-7 消防部門の団体区分別構成

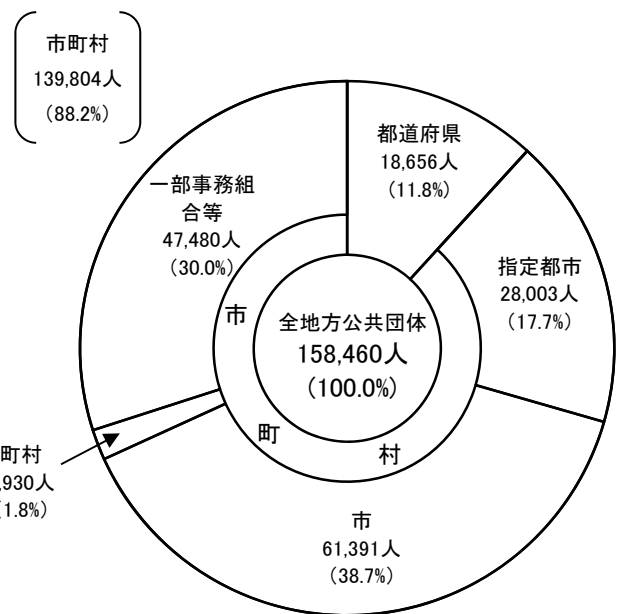

平成24年4月1日現在の教育、警察、消防部門を合わせた職員数は、1,489,697人である。教育部門を団体区別にみると、都道府県が 898,234人(構成比 85.7%)、指定都市 29,252人(同 2.8%)、市 91,384人(同 8.7%)、特別区 7,587人(同 0.7%)、町村 20,856人(同 2.0%)、一部事務組合等 571人(同 0.1%)となっている。

警察部門については、全職員が都道府県である。

消防部門を団体区別にみると、都道府県が 18,656人(構成比 11.8%)、指定都市 28,003人(同 17.7%)、市 61,391人(同 38.7%)、町村 2,930人(同 1.8%)、一部事務組合等 47,480人(同 30.0%)となっている。

### ③ 公営企業等会計部門

図表-8 部門別構成

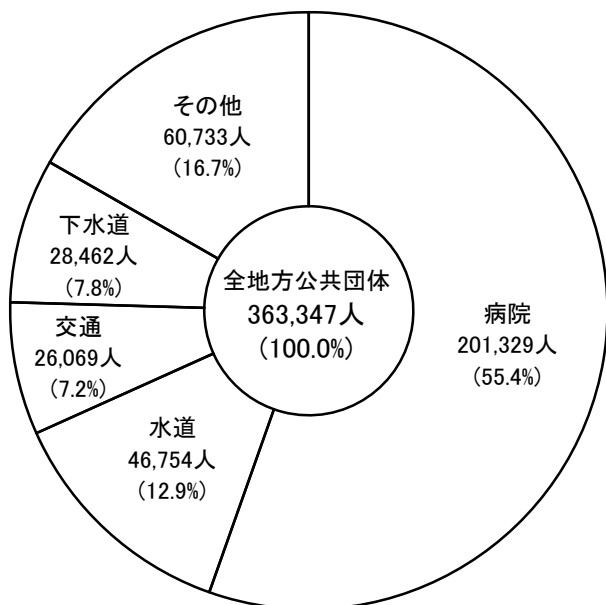

図表-9 団体区分別構成

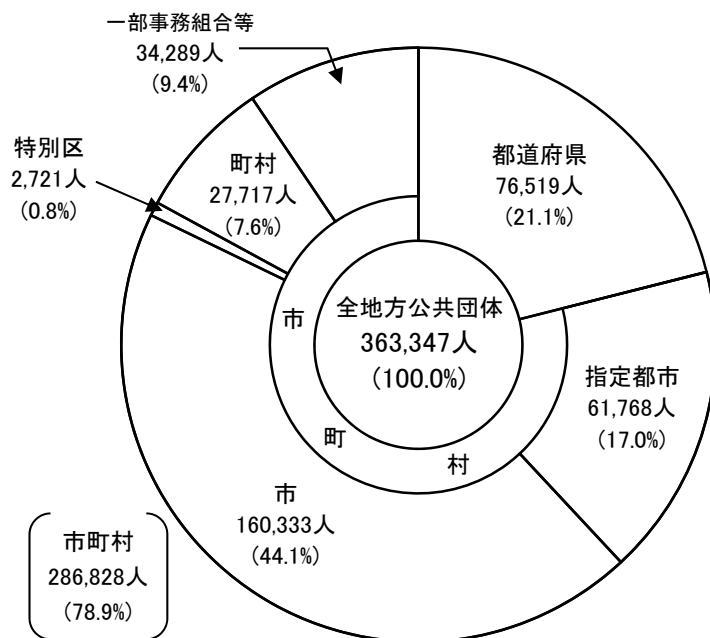

平成24年4月1日現在の公営企業等会計部門の職員数は、363,347人である。

公営企業等会計部門の職員数の構成を部門別にみると、病院が 201,329人と全体の55.4%を占め、以下、水道 46,754人(構成比 12.9%)、交通 26,069人(同 7.2%)、下水道 28,462人(同 7.8%)、その他 60,733人(同 16.7%)となっている。

これを団体区別にみると、都道府県が 76,519人(構成比 21.1%)、指定都市 61,768人(同 17.0%)、市 160,333人(同 44.1%)、特別区 2,721人(同 0.8%)、町村 27,717人(同 7.6%)、一部事務組合等 34,289人(同 9.4%)となっている。

(参考) 団体区別の部門別構成

① 都道府県

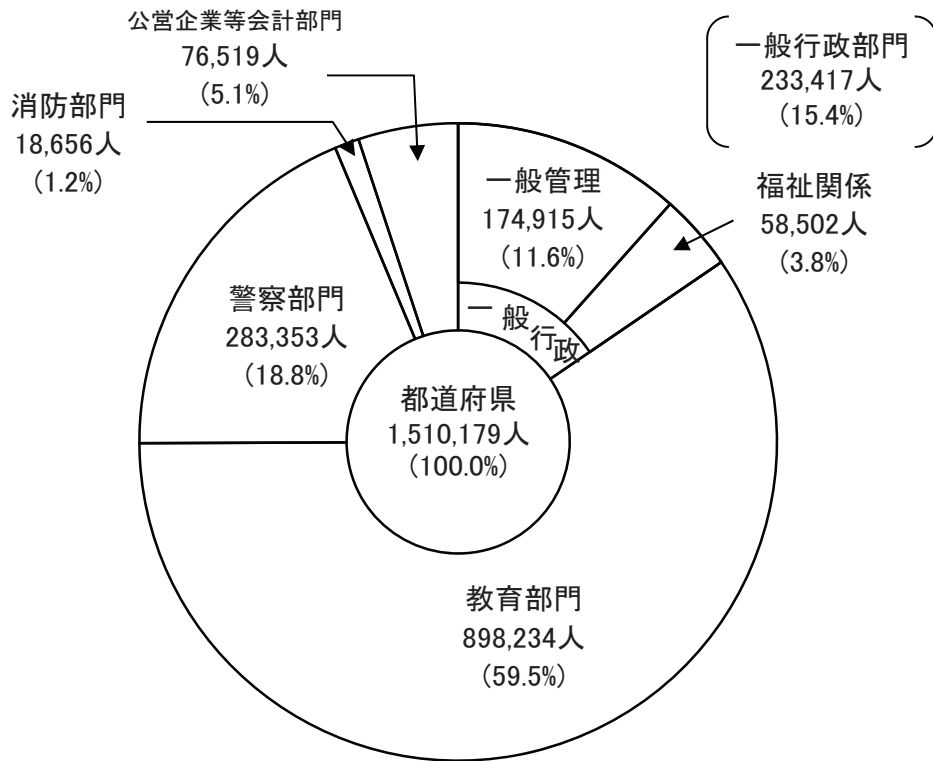

② 市町村

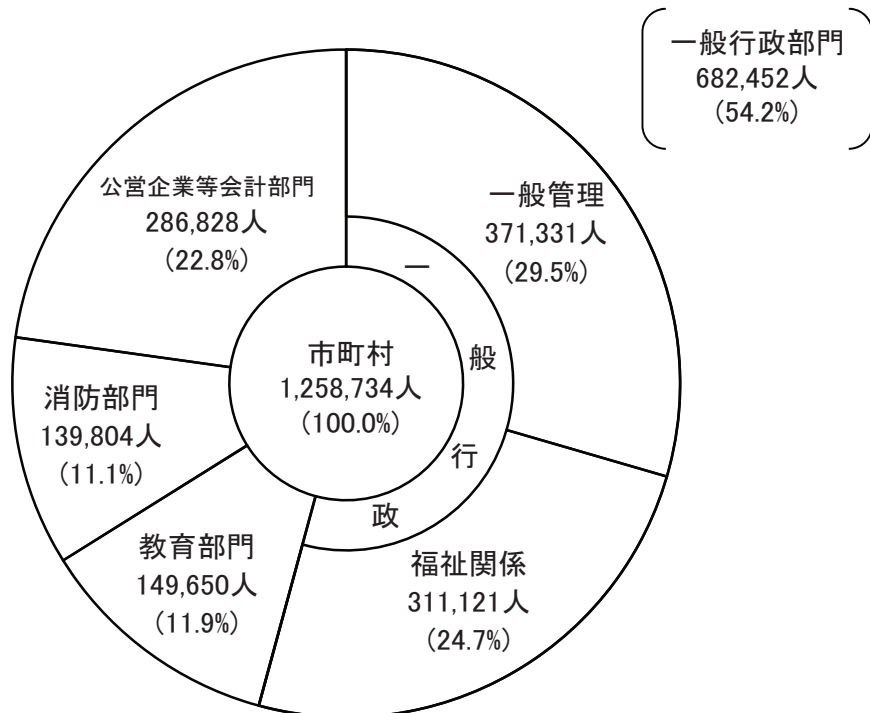

### ③ 市町村の内訳

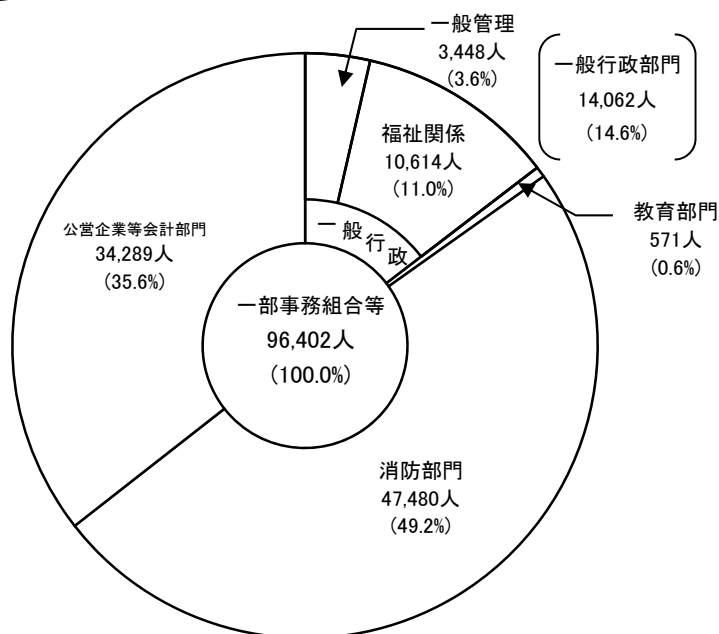
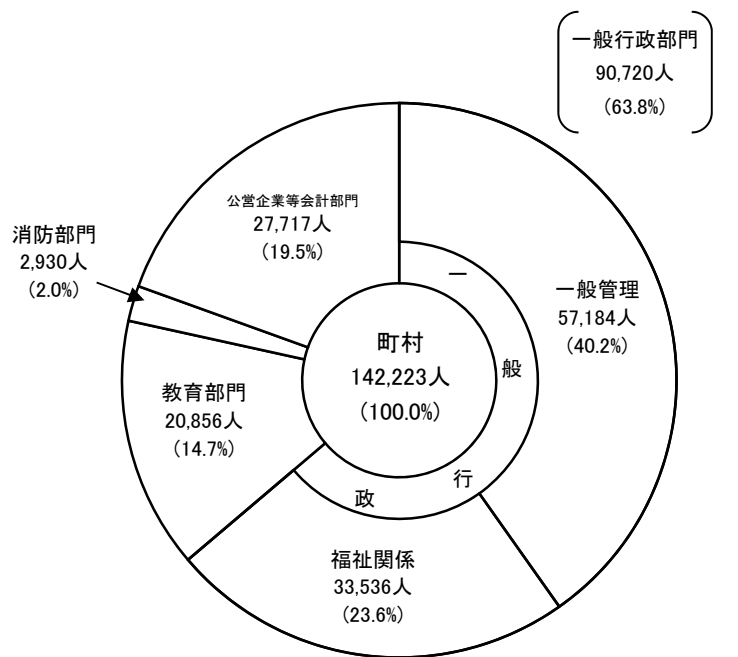
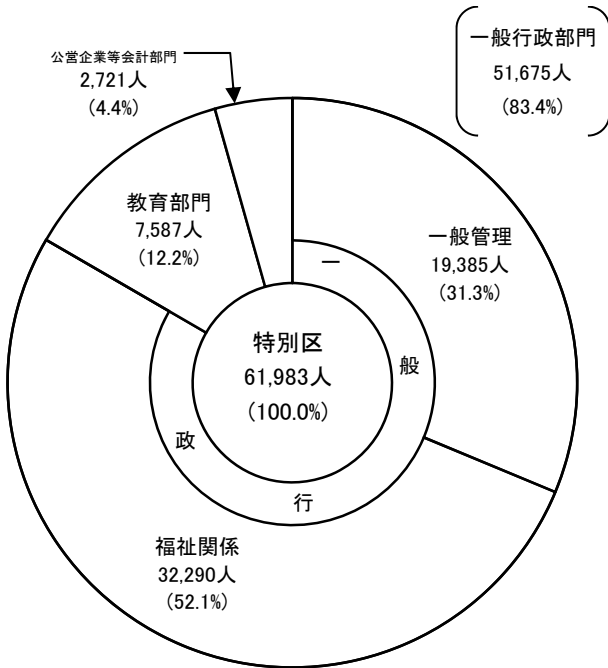
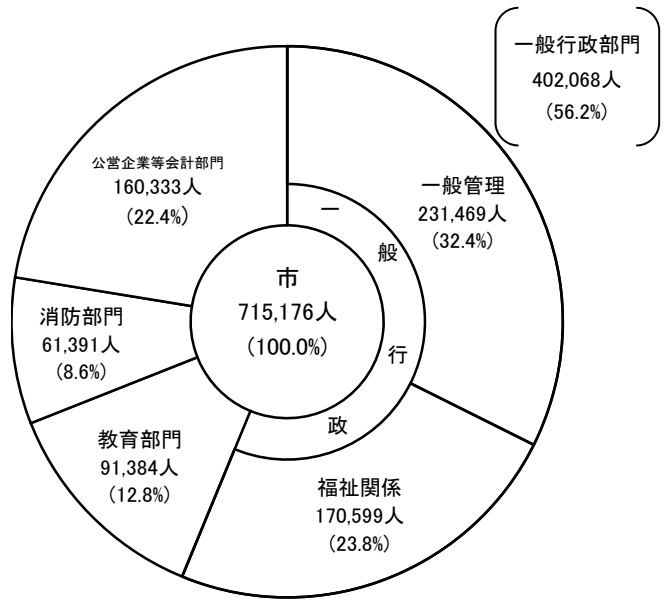
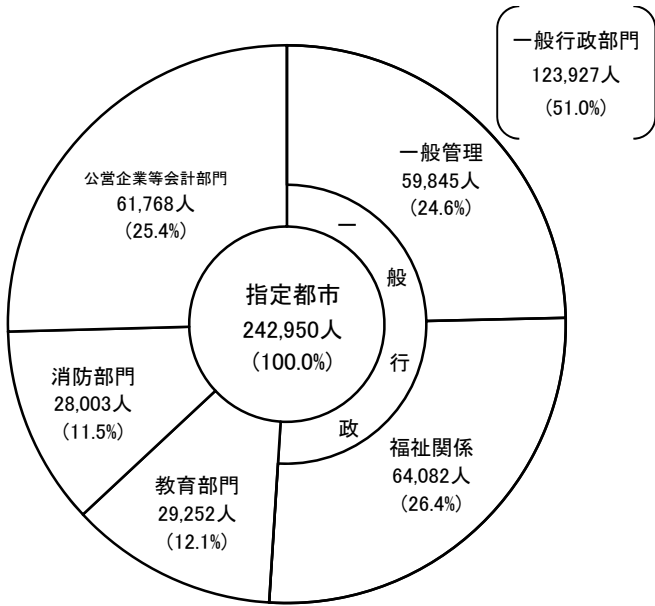

## 2 職員数の増減状況

### (1) 総職員数の増減状況

図表-10 団体区分別職員数の推移

	全団体			都道府県			市町村		
	総職員数	増減数	対前年増減率	総職員数	増減数	対前年増減率	総職員数	増減数	対前年増減率
	人	人	%	人	人	%	人	人	%
50年	2,940,066	82,730	2.9	1,592,340	33,447	2.1	1,347,726	49,283	3.8
51年	2,968,675	28,609	1.0	1,607,654	15,314	1.0	1,361,021	13,295	1.0
52年	3,012,304	43,629	1.5	1,629,039	21,385	1.3	1,383,265	22,244	1.6
53年	3,065,674	53,370	1.8	1,654,996	25,957	1.6	1,410,678	27,413	2.0
54年	3,118,275	52,601	1.7	1,679,928	24,932	1.5	1,438,347	27,669	2.0
55年	3,167,744	49,469	1.6	1,705,587	25,659	1.5	1,462,157	23,810	1.7
56年	3,205,718	37,974	1.2	1,725,009	19,503	1.1	1,480,628	18,471	1.3
57年	3,224,815	19,097	0.6	1,737,629	12,539	0.7	1,487,186	6,558	0.4
58年	3,231,650	6,835	0.2	1,743,024	5,395	0.3	1,488,626	1,440	0.1
59年	3,230,740	▲910	▲0.0	1,743,236	212	0.0	1,487,504	▲1,122	▲0.1
60年	3,222,019	▲8,721	▲0.3	1,744,633	1,397	0.1	1,477,386	▲10,118	▲0.7
61年	3,217,016	▲5,003	▲0.2	1,743,600	▲1,033	▲0.1	1,473,416	▲3,970	▲0.3
62年	3,216,930	▲86	▲0.0	1,744,787	1,187	0.1	1,472,143	▲1,273	▲0.1
63年	3,215,470	▲1,460	▲0.0	1,741,975	▲2,812	▲0.2	1,473,495	1,352	0.1
元年	3,218,752	3,282	0.1	1,741,179	▲796	▲0.0	1,477,573	4,078	0.3
2年	3,228,318	9,566	0.3	1,741,447	268	0.0	1,486,871	9,298	0.6
3年	3,241,911	13,593	0.4	1,744,376	2,929	0.2	1,497,535	10,664	0.7
4年	3,254,291	12,380	0.4	1,742,121	▲2,255	▲0.1	1,512,170	14,635	1.0
5年	3,270,799	16,508	0.5	1,739,214	▲2,907	▲0.2	1,531,585	19,415	1.3
6年	3,282,492	11,693	0.4	1,734,665	▲4,549	▲0.3	1,547,827	16,242	1.1
7年	3,278,332	▲4,160	▲0.1	1,726,263	▲8,402	▲0.5	1,552,069	4,242	0.3
8年	3,274,481	▲3,851	▲0.1	1,719,900	▲6,363	▲0.4	1,554,581	2,512	0.2
9年	3,267,118	▲7,363	▲0.2	1,713,593	▲6,307	▲0.4	1,553,525	▲1,056	▲0.1
10年	3,249,494	▲17,624	▲0.5	1,703,562	▲10,031	▲0.6	1,545,932	7,593	▲0.5
11年	3,232,158	▲17,336	▲0.5	1,691,853	▲11,709	▲0.7	1,540,305	▲5,627	▲0.4
12年	3,204,297	▲27,861	▲0.9	1,666,944	▲24,909	▲1.5	1,537,353	▲2,952	▲0.2
13年	3,171,532	▲32,765	▲1.0	1,648,467	▲18,477	▲1.1	1,523,065	▲14,288	▲0.9
14年	3,144,323	▲27,209	▲0.9	1,638,341	▲10,126	▲0.6	1,505,982	▲17,083	▲1.1
15年	3,117,004	▲27,319	▲0.9	1,630,316	▲8,025	▲0.5	1,486,688	▲19,294	▲1.3
16年	3,083,597	▲33,407	▲1.1	1,620,922	▲9,394	▲0.6	1,462,675	▲24,013	▲1.6
17年	3,042,122	▲41,475	▲1.3	1,609,628	▲11,294	▲0.7	1,432,494	▲30,181	▲2.1
18年	2,998,402	▲43,720	▲1.4	1,596,305	▲13,323	▲0.8	1,402,097	▲30,397	▲2.1
19年	2,951,296	▲47,106	▲1.6	1,579,778	▲16,527	▲1.0	1,371,518	▲30,579	▲2.2
20年	2,899,378	▲51,918	▲1.8	1,560,755	▲19,023	▲1.2	1,338,623	▲32,895	▲2.4
21年	2,855,106	▲44,272	▲1.5	1,542,705	▲18,050	▲1.2	1,312,401	▲26,222	▲2.0
22年	2,813,875	▲41,231	▲1.4	1,525,104	▲17,601	▲1.1	1,288,771	▲23,630	▲1.8
23年	2,788,989	▲24,886	▲0.9	1,515,844	▲9,260	▲0.6	1,273,145	▲15,626	▲1.2
24年	2,768,913	▲20,076	▲0.7	1,510,179	▲5,665	▲0.4	1,258,734	▲14,411	▲1.1

図表-11 総職員数の推移  
(昭和50年～平成24年)

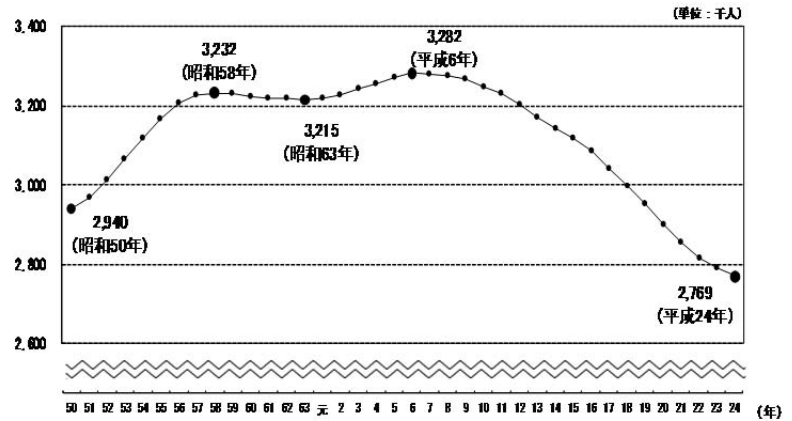

図表-12 人口1万人当たりの地方公務員数の推移

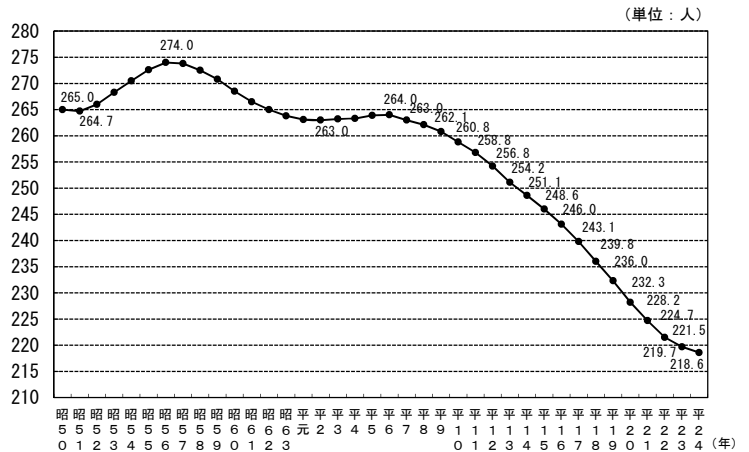

平成24年4月1日現在の地方公共団体の総職員数は、2,768,913人で、前年(2,788,989人)に比べ 20,076人の減少(対前年増減率  $\Delta$ 0.7%)となった。

総職員数は、昭和50年4月1日時点の調査開始以来、40人学級の実施等による教職員の増やデイサービス事業の開始等による民生部門の充実に伴い、昭和58年までは増加を続け、その後、昭和59年から昭和63年まで減少した。平成元年以降は、公共投資の増や地域福祉・医療の充実に伴い、再び平成6年まで増加を続けてきたが、平成6年をピークに、平成7年から18年連続して減少となっている。

総職員の増減状況を団体区分別にみると、都道府県は21年連続して減少し、前年に比べ 5,665人の減少(対前年増減率  $\Delta$ 0.4%)となった。また、市町村は16年連続して減少し、前年に比べて 14,411人の減少(同  $\Delta$ 1.1%)となった。

また、人口1万人当たりの地方公務員数は、平成7年から18年連続して減少し、調査開始以来最小の 218.6人となった(平成24年3月末現在 住民基本台帳人口比)。

(2) 行政部門別職員数の増減状況

① 一般行政部門

図表-13 一般行政部門の職員数の推移  
(昭和50年を100として)

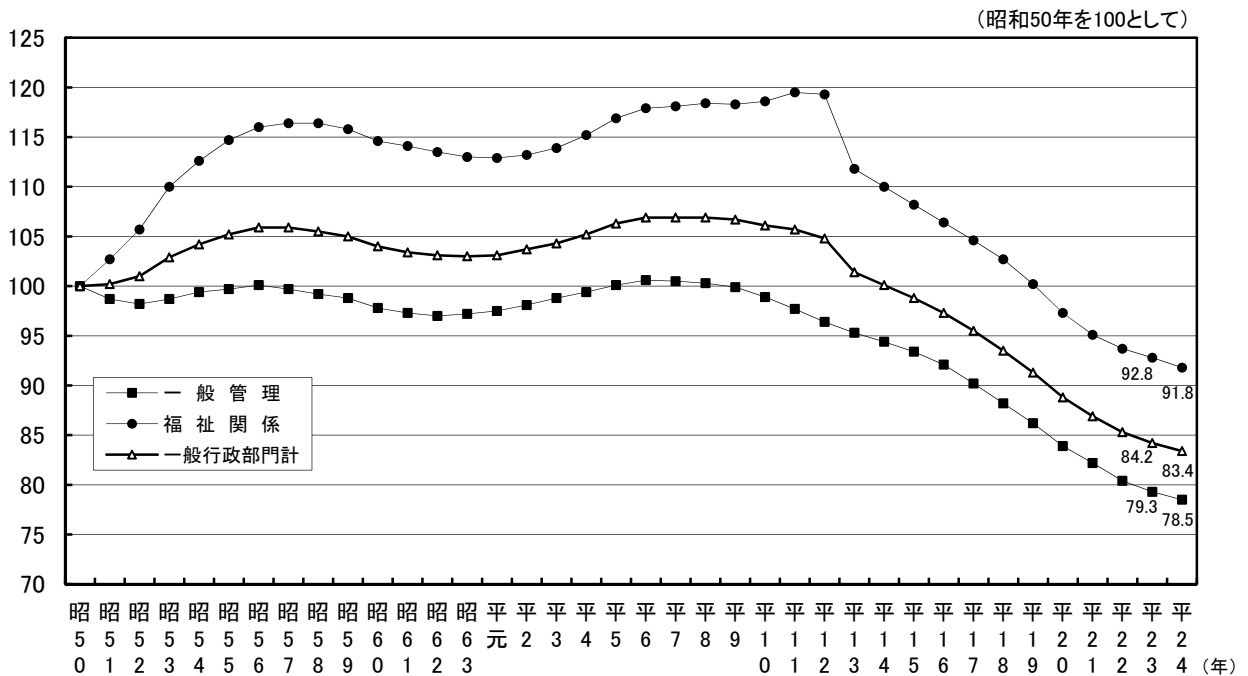

平成24年4月1日現在の一般行政部門における職員数は915,869人で、平成8年から17年連続減少しており、前年(926,249人)に比べ 10,380人の減少(対前年増減率  $\Delta$ 1.1%)となった。

減員理由としては、組織の見直し(欠員不補充等)や事務・事業の民間委託等の推進等が挙げられる。

一般行政部門における職員数の増減状況を団体区別にみると、前年より都道府県  $\Delta$ 4,051人(同  $\Delta$ 1.7%)、指定都市 2,197人(同 1.8%)、市  $\Delta$ 6,487人(同  $\Delta$ 1.6%)、特別区  $\Delta$ 403人(同  $\Delta$ 0.8%)、町村  $\Delta$ 354人(同  $\Delta$ 0.4%)、一部事務組合等  $\Delta$ 403人(同  $\Delta$ 2.8%)となった。

(注)熊本市は平成24年4月1日より指定都市に移行しており、前年の指定都市の職員数には含まれていない。

(注)平成13年における「福祉関係」の急減は、介護保険関係の職員(23,147人)を一般行政部門から公営企業等会計部門に移動したこと等によるものである。

## ② 教育、警察、消防部門

図表-14 教育、警察、消防部門の職員数の推移  
(昭和50年を100として)

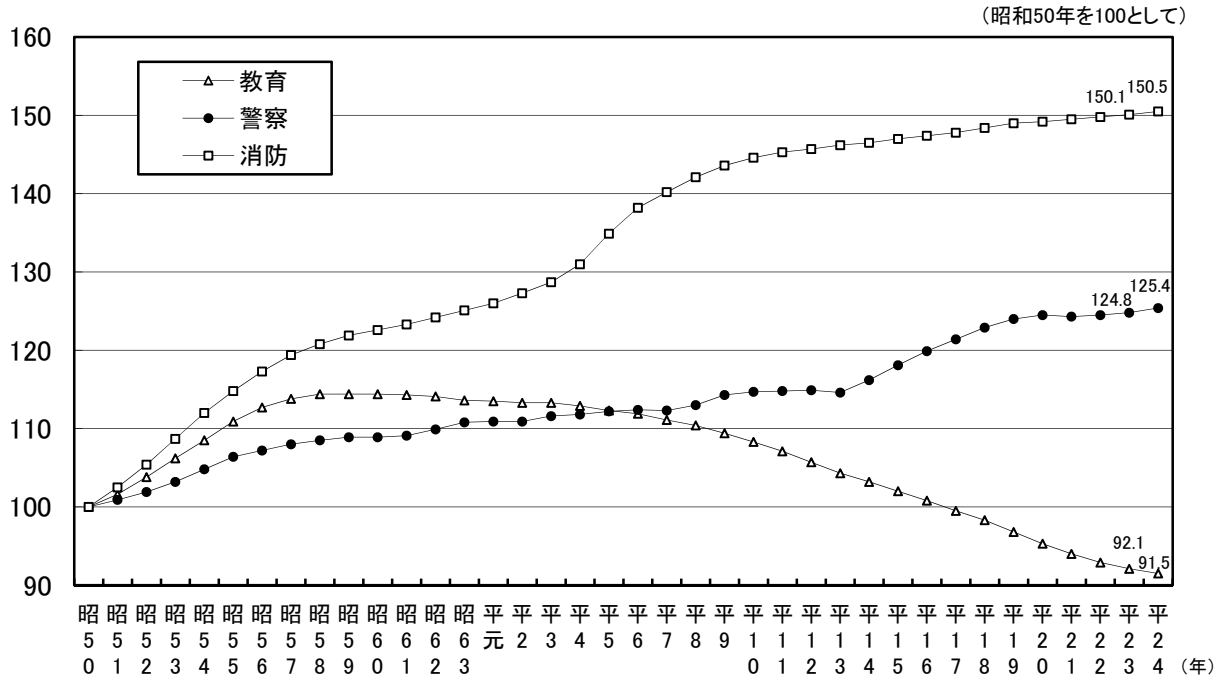

平成 24 年4月1日現在の教育、警察、消防部門を合わせた職員数は 1,489,697 人で、前年(1,495,398 人)に比べ 5,701 人の減少(対前年増減率  $\Delta 0.4\%$ )となった。

教育部門は 1,047,884人で、学校給食・学校用務業務の民間委託等による減などにより、前年に比べ、7,429人減少(同  $\Delta 0.7\%$ )した。

警察部門は 283,353人で、組織基盤の充実・強化により、前年に比べ1,330人増加(同 0.5%)した。

消防部門は 158,460人で、組織基盤の充実・強化により、前年に比べ398人増加(同 0.3%)した。

なお、一般行政部門と教育、警察、消防部門を合わせた普通会計の職員数は 2,405,566 人で、前年(2,421,647 人)に比べ 16,081 人の減少(同  $\Delta 0.7\%$ )となった。

### ③ 公営企業等会計部門

図表-15 公営企業等会計部門の職員数の推移  
(昭和50年を100として)

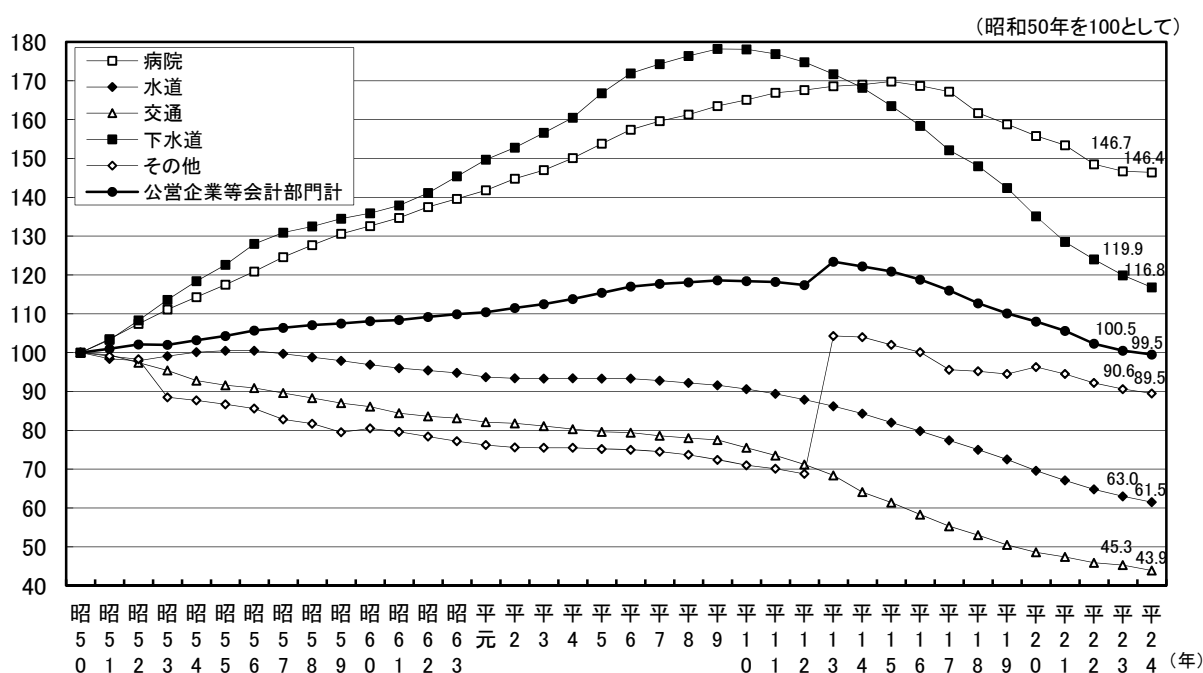

平成24年4月1日現在の公営企業等会計部門における職員数は363,347人で、民間移譲・民間委託の推進や病院の地方独立行政法人化等により前年(367,342人)に比べ 3,995人の減少(対前年増減率  $\Delta$ 1.1%)となっている。

公営企業等会計部門における職員数の増減状況を団体区別にみると、前年より都道府県296人(同  $\Delta$ 0.4%)、指定都市124人(同  $\Delta$ 0.2%)、市3,659人(同  $\Delta$ 2.2%)、町村960人(同  $\Delta$ 3.3%)の減少となった一方、主に病院部門の体制強化により、一部事務組合等1,044人(同 3.1%)の増加となった。特別区は増減数0人となった。

(注)熊本市は平成24年4月1日より指定都市に移行しており、前年の指定都市の職員数には含まれていない。

(注)平成13年における「その他」の急増は、介護保険関係の職員(23,147人)を一般行政部門から公営企業等会計部門に移動したこと等によるものである。



### (3) 団体区分別職員数の増減状況

#### ① 都道府県

図表-16 都道府県の職員数の推移

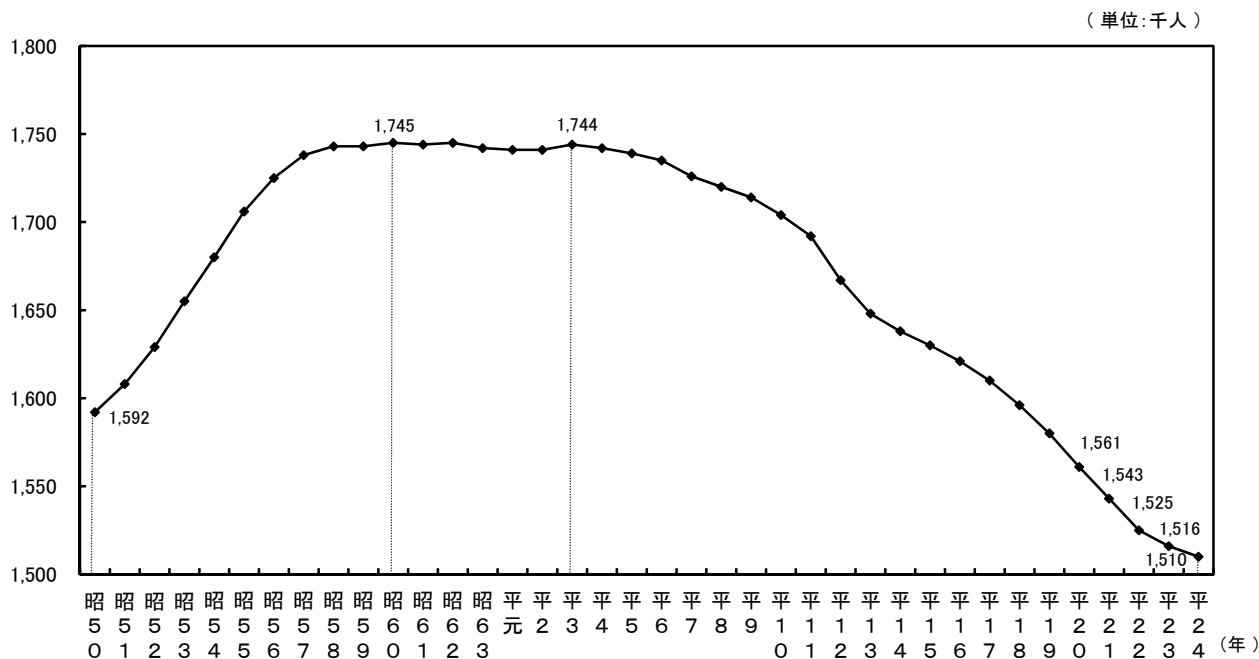

平成24年4月1日現在の都道府県の総職員数は、1,510,179人で、前年より5,665人減少(対前年増減率  $\Delta 0.4\%$ )した。

都道府県の職員数は、昭和60年まで児童・生徒数の増加や40人学級の実施等により学校教職員を中心として増加した。昭和61年から平成3年までは微増、微減の繰り返しであったが、平成4年からは、近年の児童・生徒数の減少や民間委託等の推進により、21年連続して減少している。また、一般行政部門においては、組織の見直しや事務・事業の統廃合等により、平成6年から19年連続で減少している。

なお、都道府県の部門別対前年増減数をみると、一般行政部門で 4,051人(同  $\Delta 1.7\%$ )、教育部門で 2,620人(同  $\Delta 0.3\%$ )、消防部門で 28人(同  $\Delta 0.1\%$ )、公営企業等会計部門で 296人(同  $\Delta 0.4\%$ )減少し、警察部門で 1,330人(同  $0.5\%$ )増加している。

## ② 市町村

### 図表-17 市町村の職員数の推移

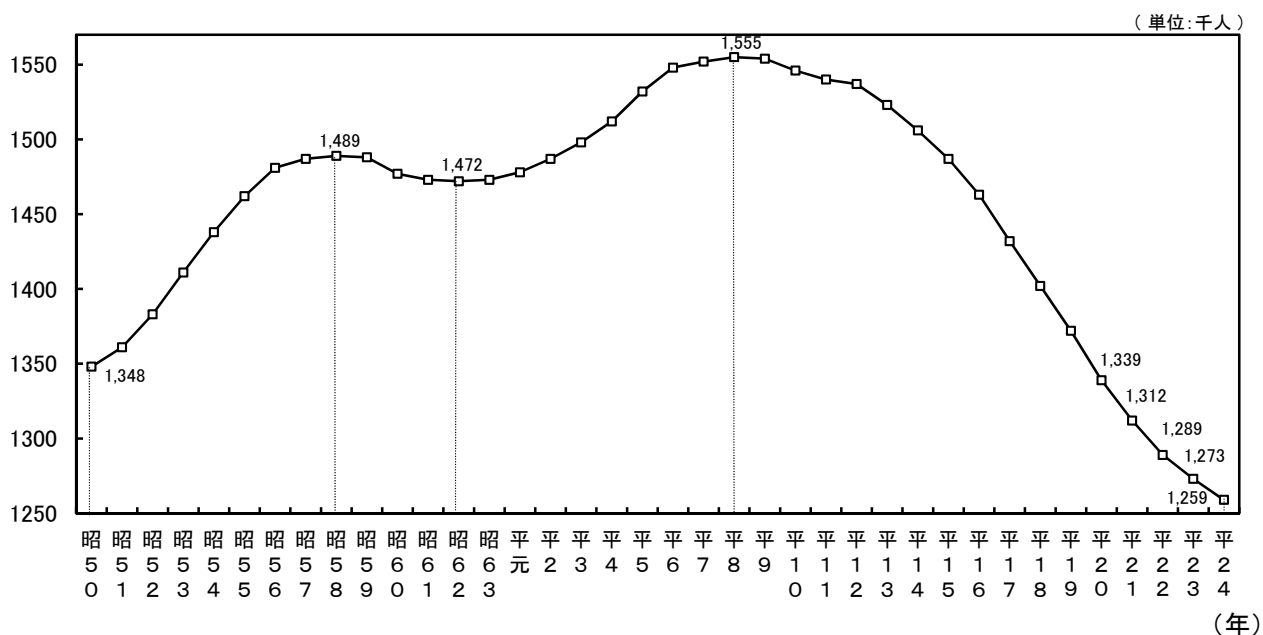

市町村の総職員数は、1,258,734人で、前年より14,411人減少(対前年増減率  $\Delta 1.1\%$ )となった。

市町村の職員数については、昭和50年から58年まで、デイサービス事業の開始等による民生部門の充実に伴い増加を続けた。昭和59年から62年まで、一連の行財政改革の流れや定年制の実施により、一時減少に転じたものの、昭和63年から平成8年までは、福祉関係や消防、病院といった住民に密接した部門における業務増などにより増加した。平成9年以降は、行財政改革の取組により16年連続で減少している。

なお、市町村の部門別対前年増減数をみると、一般行政部門で6,329人(同  $\Delta 0.9\%$ )、教育部門で4,809人(同  $\Delta 3.1\%$ )、公営企業等会計部門で3,699人(同  $\Delta 1.3\%$ )減少し、消防部門で426人(同  $0.3\%$ )増加している。

### 3 職種別職員数の増減状況(総職員)

図表-18 対前年比増減数(率)

(単位:人、%)

区 分	平24.4.1 職員数	平23.4.1 職員数	24-23 増減数	24-23 増減率	区 分	平24.4.1 職員数	平23.4.1 職員数	24-23 増減数	24-23 増減率
司書(補)・学芸員(補)	9,034	9,228	▲194	▲2.1	各種社会福祉司	3,808	3,648	160	4.4
医師・歯科医師	25,224	25,213	11	0.0	水道等検針員・徴収員	298	449	▲151	▲33.6
看護師	132,245	132,894	▲649	▲0.5	その他の一般事務関係職	743,767	748,565	▲4,798	▲0.6
保健師・助産師	35,827	35,659	168	0.5	ホームヘルパー	360	376	▲16	▲4.3
その他の医療技術者	37,227	36,983	244	0.7	運転手・車掌等	18,091	19,252	▲1,161	▲6.0
獣医師	6,433	6,395	38	0.6	守衛・庁務員等	14,697	15,970	▲1,273	▲8.0
栄養士	13,567	14,217	▲650	▲4.6	電気、ボイラー等技術員	6,286	6,652	▲366	▲5.5
農業等普及指導員	8,023	8,224	▲201	▲2.4	調理員	33,282	35,690	▲2,408	▲6.7
農林水産技師	32,191	32,818	▲627	▲1.9	清掃職員	30,359	31,827	▲1,468	▲4.6
動植物飼育員	1,686	1,832	▲146	▲8.0	船員	2,482	2,518	▲36	▲1.4
建築技師	20,441	20,296	145	0.7	電話交換手	694	826	▲132	▲16.0
土木技師	78,388	78,686	▲298	▲0.4	道路補修員	3,906	4,085	▲179	▲4.4
保育所保育士	86,134	87,474	▲1,340	▲1.5	その他の技能労務関係職	36,540	39,108	▲2,568	▲6.6
施設保育士・寄宿舎指導員等	13,837	14,212	▲375	▲2.6	社会教育主事	2,893	2,892	1	0.0
食品、環境衛生監視員	5,518	5,578	▲60	▲1.1	その他の教育公務員	850,385	851,529	▲1,144	▲0.1
その他の一般技術関係職	65,441	67,332	▲1,891	▲2.8	警察官	255,734	254,318	1,416	0.6
生活、作業等指導員	7,460	7,761	▲301	▲3.9	交通巡視員	240	242	▲2	▲0.8
生保担当ケースワーカー	16,195	15,429	766	5.0	消防吏員	157,225	156,781	444	0.3
五法担当ケースワーカー	7,379	7,350	29	0.4	臨時職員	2,634	2,586	48	1.9
査察指導員	2,982	2,817	165	5.9	合 計	2,768,913	2,787,712	▲18,799	▲0.7

※本表の平23.4.1職員数には、被災11団体における職種別職員数1,277人を含めない。

主な職種別職員数の増減状況をみると、平成23年と比べ、増加率では、査察指導員が5.9%(対前年増加数165人)と最も高く、以下、生保担当ケースワーカー5.0%(同766人)、各種社会福祉司4.4%(同160人)となっている。

これに対し、減少率では、水道等検針員・徴収員が▲33.6%(対前年減少数▲151人)で最も高く、以下、電話交換手▲16.0%(同▲132人)、動植物飼育員▲8.0%(同▲146人)、守衛・庁務員等▲8.0%(同▲1,273人)となっている。

# 統計表

第1表 職員数

区 分				全 団 体		都 道 府 県		市 町 村	
				職 員 数	構 成 比	職 員 数	構 成 比	職 員 数	構 成 比
普 通 会 計	一 般 管 理	一 般	議 会	10,233	0.4	1,858	0.1	8,375	0.7
			総務・企画	209,187	7.6	39,482	2.6	169,705	13.5
			税 務	67,862	2.4	16,547	1.1	51,315	4.1
			労 働	7,234	0.3	6,025	0.4	1,209	0.1
			農林水産	83,352	3.0	51,552	3.4	31,800	2.5
			商 工	27,936	1.0	11,004	0.8	16,932	1.3
			土 木	140,442	5.1	48,447	3.2	91,995	7.3
		小 計	546,246	19.7	174,915	11.6	371,331	29.5	
	政 治	福 祉 関 係	民 生	226,505	8.2	24,691	1.6	201,814	16.0
			衛 生	143,118	5.2	33,811	2.2	109,307	8.7
			小 計	369,623	13.4	58,502	3.8	311,121	24.7
		計	915,869	33.1	233,417	15.4	682,452	54.2	
		教 育	1,047,884	37.9	898,234	59.5	149,650	11.9	
	警 察	283,353	10.2	283,353	18.8	—	—		
	消 防	158,460	5.7	18,656	1.2	139,804	11.1		
	計	2,405,566	86.9	1,433,660	94.9	971,906	77.2		
公 營 企 業 等 会 計	病 院	201,329	7.3	53,844	3.6	147,485	11.7		
	水 道	46,754	1.7	6,990	0.5	39,764	3.2		
	下 水 道	28,462	1.0	3,859	0.3	24,603	2.0		
	交 通	26,069	0.9	6,598	0.4	19,471	1.5		
	そ の 他	60,733	2.2	5,228	0.3	55,505	4.4		
	計	363,347	13.1	76,519	5.1	286,828	22.8		
総 合 計				2,768,913	100.0	1,510,179	100.0	1,258,734	100.0

(単位:人、%)

指 定 都 市		市(指定都市を除く)		特 別 区		町 村		一部事務組合等	
職 員 数	構 成 比	職 員 数	構 成 比	職 員 数	構 成 比	職 員 数	構 成 比	職 員 数	構 成 比
645	0.3	5,380	0.8	340	0.6	1,990	1.4	20	0.0
24,250	10.0	105,958	14.8	9,996	16.1	26,915	18.9	2,586	2.7
9,363	3.8	32,158	4.5	1,980	3.2	7,769	5.5	45	0.0
186	0.1	856	0.1	64	0.1	96	0.1	7	0.0
1,821	0.7	21,057	2.9	47	0.1	8,810	6.2	65	0.1
2,280	0.9	11,165	1.6	555	0.9	2,932	2.0	0	0.0
21,300	8.8	54,895	7.7	6,403	10.3	8,672	6.1	725	0.8
59,845	24.6	231,469	32.4	19,385	31.3	57,184	40.2	3,448	3.6
36,512	15.0	115,115	16.1	23,973	38.7	23,738	16.7	2,476	2.6
27,570	11.4	55,484	7.7	8,317	13.4	9,798	6.9	8,138	8.4
64,082	26.4	170,599	23.8	32,290	52.1	33,536	23.6	10,614	11.0
123,927	51.0	402,068	56.2	51,675	83.4	90,720	63.8	14,062	14.6
29,252	12.1	91,384	12.8	7,587	12.2	20,856	14.7	571	0.6
—	—	—	—	—	—	—	—	—	—
28,003	11.5	61,391	8.6	—	—	2,930	2.0	47,480	49.2
181,182	74.6	554,843	77.6	59,262	95.6	114,506	80.5	62,113	64.4
17,640	7.2	91,891	12.9	—	—	12,071	8.5	25,883	26.9
11,157	4.6	21,708	3.0	—	—	3,500	2.5	3,399	3.5
7,599	3.1	14,419	2.0	—	—	2,350	1.6	235	0.2
17,435	7.2	1,729	0.2	—	—	275	0.2	32	0.0
7,937	3.3	30,586	4.3	2,721	4.4	9,521	6.7	4,740	4.9
61,768	25.4	160,333	22.4	2,721	4.4	27,717	19.5	34,289	35.6
242,950	100.0	715,176	100.0	61,983	100.0	142,223	100.0	96,402	100.0

第2表 対前年比部門別職員数 (1/2)

区 分				全 団 体				都 道 府 県			
				平成24年 職員数	平成23年 職員数	24年と23年の比較		平成24年 職員数	平成23年 職員数	24年と23年の比較	
						増減数	増減率			増減数	増減率
普 通 会 計	一 般 管 理 行	議 会 一 般 管 理	議 会	10,233	10,250	▲ 17	▲ 0.2	1,858	1,850	8	0.4
			総務・企画	209,187	210,714	▲ 1,527	▲ 0.7	39,482	39,653	▲ 171	▲ 0.4
			税 務	67,862	68,592	▲ 730	▲ 1.1	16,547	16,759	▲ 212	▲ 1.3
			勞 働	7,234	7,401	▲ 167	▲ 2.3	6,025	6,127	▲ 102	▲ 1.7
			農林水産	83,352	84,866	▲ 1,514	▲ 1.8	51,552	52,713	▲ 1,161	▲ 2.2
			商 工	27,936	27,932	4	0.0	11,004	11,118	▲ 114	▲ 1.0
			土 木	140,442	142,187	▲ 1,745	▲ 1.2	48,447	49,577	▲ 1,130	▲ 2.3
		小 計	546,246	551,942	▲ 5,696	▲ 1.0	174,915	177,797	▲ 2,882	▲ 1.6	
	政 府 関 係	民 生	226,505	227,829	▲ 1,324	▲ 0.6	24,691	25,206	▲ 515	▲ 2.0	
		衛 生	143,118	145,599	▲ 2,481	▲ 1.7	33,811	34,465	▲ 654	▲ 1.9	
		小 計	369,623	373,428	▲ 3,805	▲ 1.0	58,502	59,671	▲ 1,169	▲ 2.0	
		計	915,869	925,370	▲ 9,501	▲ 1.0	233,417	237,468	▲ 4,051	▲ 1.7	
		教 育	1,047,884	1,055,083	▲ 7,199	▲ 0.7	898,234	900,854	▲ 2,620	▲ 0.3	
		警 察	283,353	282,023	1,330	0.5	283,353	282,023	1,330	0.5	
		消 防	158,460	158,029	431	0.3	18,656	18,684	▲ 28	▲ 0.1	
	計	2,405,566	2,420,505	▲ 14,939	▲ 0.6	1,433,660	1,439,029	▲ 5,369	▲ 0.4		
公 営 企 業 等 会 計	病 院	201,329	201,711	▲ 382	▲ 0.2	53,844	53,984	▲ 140	▲ 0.3		
	水 道	46,754	47,885	▲ 1,131	▲ 2.4	6,990	7,064	▲ 74	▲ 1.0		
	下 水 道	28,462	29,221	▲ 759	▲ 2.6	3,859	3,936	▲ 77	▲ 2.0		
	交 通	26,069	26,922	▲ 853	▲ 3.2	6,598	6,581	17	0.3		
	そ の 他	60,733	61,468	▲ 735	▲ 1.2	5,228	5,250	▲ 22	▲ 0.4		
	計	363,347	367,207	▲ 3,860	▲ 1.1	76,519	76,815	▲ 296	▲ 0.4		
総 合 計				2,768,913	2,787,712	▲ 18,799	▲ 0.7	1,510,179	1,515,844	▲ 5,665	▲ 0.4

※平成23年職員数に、被災11団体における職員1,277人は含まない。

(単位:人、%)

市		町		村		指 定 都 市			
平成24年 職員数	平成23年 職員数	24年と23年の比較		平成24年 職員数	平成23年 職員数	24年と23年の比較			
		増減数	増減率			増減数	増減率		
8,375	8,400	▲ 25	▲ 0.3	645	633	12	1.9		
169,705	171,061	▲ 1,356	▲ 0.8	24,250	23,903	347	1.5		
51,315	51,833	▲ 518	▲ 1.0	9,363	9,302	61	0.7		
1,209	1,274	▲ 65	▲ 5.1	186	202	▲ 16	▲ 7.9		
31,800	32,153	▲ 353	▲ 1.1	1,821	1,675	146	8.7		
16,932	16,814	118	0.7	2,280	2,094	186	8.9		
91,995	92,610	▲ 615	▲ 0.7	21,300	20,926	374	1.8		
371,331	374,145	▲ 2,814	▲ 0.8	59,845	58,735	1,110	1.9		
201,814	202,623	▲ 809	▲ 0.4	36,512	35,483	1,029	2.9		
109,307	111,134	▲ 1,827	▲ 1.6	27,570	27,512	58	0.2		
311,121	313,757	▲ 2,636	▲ 0.8	64,082	62,995	1,087	1.7		
682,452	687,902	▲ 5,450	▲ 0.8	123,927	121,730	2,197	1.8		
149,650	154,229	▲ 4,579	▲ 3.0	29,252	29,670	▲ 418	▲ 1.4		
—	—	—	—	—	—	—	—		
139,804	139,345	459	0.3	28,003	27,436	567	2.1		
971,906	981,476	▲ 9,570	▲ 1.0	181,182	178,836	2,346	1.3		
147,485	147,727	▲ 242	▲ 0.2	17,640	17,538	102	0.6		
39,764	40,821	▲ 1,057	▲ 2.6	11,157	11,174	▲ 17	▲ 0.2		
24,603	25,285	▲ 682	▲ 2.7	7,599	7,592	7	0.1		
19,471	20,341	▲ 870	▲ 4.3	17,435	17,689	▲ 254	▲ 1.4		
55,505	56,218	▲ 713	▲ 1.3	7,937	7,899	38	0.5		
286,828	290,392	▲ 3,564	▲ 1.2	61,768	61,892	▲ 124	▲ 0.2		
1,258,734	1,271,868	▲ 13,134	▲ 1.0	242,950	240,728	2,222	0.9		



第2表 対前年比部門別職員数 (2/2)

区 分				市 ( 指 定 都 市 を 除 く )				特 別 区			
				平成24年 職員数	平成23年 職員数	24年と23年の比較		平成24年 職員数	平成23年 職員数	24年と23年の比較	
						増減数	増減率			増減数	増減率
普 通 会 計	一 般 管 理 行	一 般	議 会	5,380	5,416	▲ 36	▲ 0.7	340	341	▲ 1	▲ 0.3
			総務・企画	105,958	107,615	▲ 1,657	▲ 1.5	9,996	10,001	▲ 5	▲ 0.0
			税 務	32,158	32,643	▲ 485	▲ 1.5	1,980	1,983	▲ 3	▲ 0.2
			労 働	856	898	▲ 42	▲ 4.7	64	68	▲ 4	▲ 5.9
			農林水産	21,057	21,519	▲ 462	▲ 2.1	47	44	3	6.8
			商 工	11,165	11,280	▲ 115	▲ 1.0	555	555	0	0.0
			土 木	54,895	55,904	▲ 1,009	▲ 1.8	6,403	6,408	▲ 5	▲ 0.1
		小 計	231,469	235,275	▲ 3,806	▲ 1.6	19,385	19,400	▲ 15	▲ 0.1	
	会 政	福 祉 関 係	民 生	115,115	116,329	▲ 1,214	▲ 1.0	23,973	24,200	▲ 227	▲ 0.9
			衛 生	55,484	56,951	▲ 1,467	▲ 2.6	8,317	8,478	▲ 161	▲ 1.9
			小 計	170,599	173,280	▲ 2,681	▲ 1.5	32,290	32,678	▲ 388	▲ 1.2
		計	402,068	408,555	▲ 6,487	▲ 1.6	51,675	52,078	▲ 403	▲ 0.8	
		教 育	91,384	94,636	▲ 3,252	▲ 3.4	7,587	8,002	▲ 415	▲ 5.2	
		警 察	—	—	—	—	—	—	—	—	
		消 防	61,391	62,146	▲ 755	▲ 1.2	—	—	—	—	
	計	554,843	565,337	▲ 10,494	▲ 1.9	59,262	60,080	▲ 818	▲ 1.4		
公 営 企 業 等 会 計	病 院	91,891	92,824	▲ 933	▲ 1.0	—	—	—	—		
	水 道	21,708	22,639	▲ 931	▲ 4.1	—	—	—	—		
	下 水 道	14,419	15,022	▲ 603	▲ 4.0	—	—	—	—		
	交 通	1,729	2,337	▲ 608	▲ 26.0	—	—	—	—		
	そ の 他	30,586	31,145	▲ 559	▲ 1.8	2,721	2,721	0	0.0		
	計	160,333	163,967	▲ 3,634	▲ 2.2	2,721	2,721	0	0.0		
総 合 計				715,176	729,304	▲ 14,128	▲ 1.9	61,983	62,801	▲ 818	▲ 1.3

※平成23年職員数に、被災11団体における職員1,277人は含まない。

(単位:人、%)

町		村		一部事務組合等			
平成24年 職員数	平成23年 職員数	24年と23年の比較		平成24年 職員数	平成23年 職員数	24年と23年の比較	
		増減数	増減率			増減数	増減率
1,990	1,991	▲1	▲0.1	20	19	1	5.3
26,915	26,906	9	0.0	2,586	2,636	▲50	▲1.9
7,769	7,863	▲94	▲1.2	45	42	3	7.1
96	98	▲2	▲2.0	7	8	▲1	▲12.5
8,810	8,841	▲31	▲0.4	65	74	▲9	▲12.2
2,932	2,885	47	1.6	—	—	—	—
8,672	8,647	25	0.3	725	725	0	0.0
57,184	57,231	▲47	▲0.1	3,448	3,504	▲56	▲1.6
23,738	24,069	▲331	▲1.4	2,476	2,542	▲66	▲2.6
9,798	9,774	24	0.2	8,138	8,419	▲281	▲3.3
33,536	33,843	▲307	▲0.9	10,614	10,961	▲347	▲3.2
90,720	91,074	▲354	▲0.4	14,062	14,465	▲403	▲2.8
20,856	21,316	▲460	▲2.2	571	605	▲34	▲5.6
—	—	—	—	—	—	—	—
2,930	3,119	▲189	▲6.1	47,480	46,644	836	1.8
114,506	115,509	▲1,003	▲0.9	62,113	61,714	399	0.6
12,071	12,632	▲561	▲4.4	25,883	24,733	1,150	4.6
3,500	3,586	▲86	▲2.4	3,399	3,422	▲23	▲0.7
2,350	2,431	▲81	▲3.3	235	240	▲5	▲2.1
275	277	▲2	▲0.7	32	38	▲6	▲15.8
9,521	9,641	▲120	▲1.2	4,740	4,812	▲72	▲1.5
27,717	28,567	▲850	▲3.0	34,289	33,245	1,044	3.1
142,223	144,076	▲1,853	▲1.3	96,402	94,959	1,443	1.5

第3表 小部門別職員数 (1/2)

行政区分			全 団 体			都 道 府 県			市 町 村			
大部門	中部門	小 部 門	平成24年 職員数	対前年 増減数	増減率	平成24年 職員数	対前年 増減数	増減率	平成24年 職員数	対前年 増減数	増減率	
議会	議会	議会	10,233	▲ 17	▲ 0.2	1,858	8	0.4	8,375	▲ 25	▲ 0.3	
総務	総務一般	総務一般	84,160	▲ 1,617	▲ 1.9	17,497	▲ 396	▲ 2.2	66,663	▲ 1,221	▲ 1.8	
		会計出納	12,123	▲ 140	▲ 1.1	2,723	▲ 50	▲ 1.8	9,400	▲ 90	▲ 0.9	
		管財	10,630	▲ 201	▲ 1.9	2,107	▲ 83	▲ 3.8	8,523	▲ 118	▲ 1.4	
		職員研修所	713	▲ 7	▲ 1.0	297	4	1.4	416	▲ 11	▲ 2.6	
		行政委員会	8,587	▲ 159	▲ 1.8	2,026	4	0.2	6,561	▲ 163	▲ 2.4	
		(小計)	116,213	▲ 2,124	▲ 1.8	24,650	▲ 521	▲ 2.1	91,563	▲ 1,603	▲ 1.7	
	企画	企画開発	企画開発	21,091	▲ 59	▲ 0.3	5,809	113	2.0	15,282	▲ 172	▲ 1.1
		住民関連	住民関連一般	22,213	121	0.5	4,356	48	1.1	17,857	73	0.4
			防災	7,626	1,012	15.3	2,316	162	7.5	5,310	850	19.1
			広報広聴	7,971	▲ 118	▲ 1.5	1,056	▲ 20	▲ 1.9	6,915	▲ 98	▲ 1.4
戸籍等窓口			29,512	▲ 440	▲ 1.5	—	—	—	29,512	▲ 440	▲ 1.5	
県(市)民センター等施設			2,848	▲ 85	▲ 2.9	545	▲ 9	▲ 1.6	2,303	▲ 76	▲ 3.2	
	(小計)	70,170	490	0.7	8,273	181	2.2	61,897	309	0.5		
その他	その他	1,713	166	10.7	750	56	8.1	963	110	12.9		
	総務部門計	209,187	▲ 1,527	▲ 0.7	39,482	▲ 171	▲ 0.4	169,705	▲ 1,356	▲ 0.8		
税務	税務	税務	67,862	▲ 730	▲ 1.1	16,547	▲ 212	▲ 1.3	51,315	▲ 518	▲ 1.0	
民生	民生	民生一般	36,033	427	1.2	6,910	▲ 101	▲ 1.4	29,123	528	1.8	
		福祉事務所	50,329	1,296	2.6	3,710	▲ 83	▲ 2.2	46,619	1,379	3.0	
		児童相談所等	6,821	136	2.0	4,937	69	1.4	1,884	67	3.7	
		保育所	100,328	▲ 1,842	▲ 1.8	—	—	—	100,328	▲ 1,842	▲ 1.8	
		老人福祉施設	2,995	▲ 301	▲ 9.1	57	▲ 28	▲ 32.9	2,938	▲ 273	▲ 8.5	
		その他の社会福祉施設	21,777	▲ 868	▲ 3.8	8,265	▲ 353	▲ 4.1	13,512	▲ 515	▲ 3.7	
		各種年金保険関係	5,740	▲ 67	▲ 1.2	552	▲ 14	▲ 2.5	5,188	▲ 53	▲ 1.0	
	旧地域改善対策	2,482	▲ 105	▲ 4.1	260	▲ 5	▲ 1.9	2,222	▲ 100	▲ 4.3		
	民生部門計	226,505	▲ 1,324	▲ 0.6	24,691	▲ 515	▲ 2.0	201,814	▲ 809	▲ 0.4		
衛生	衛生	衛生一般	26,782	▲ 80	▲ 0.3	8,977	▲ 148	▲ 1.6	17,805	68	0.4	
		市町村保健センター等施設	16,200	▲ 98	▲ 0.6	839	▲ 22	▲ 2.6	15,361	▲ 76	▲ 0.5	
		保健所	24,519	▲ 436	▲ 1.7	12,737	▲ 279	▲ 2.1	11,782	▲ 157	▲ 1.3	
		と畜検査	1,878	▲ 31	▲ 1.6	1,406	▲ 14	▲ 1.0	472	▲ 17	▲ 3.5	
		試験研究養成機関	4,547	▲ 65	▲ 1.4	2,909	▲ 54	▲ 1.8	1,638	▲ 11	▲ 0.7	
		医療施設	2,286	▲ 157	▲ 6.4	738	▲ 173	▲ 19.0	1,548	16	1.0	
		火葬場墓地	1,122	▲ 69	▲ 5.8	15	▲ 1	▲ 6.3	1,107	▲ 68	▲ 5.8	
		(小計)	77,334	▲ 936	▲ 1.2	27,621	▲ 691	▲ 2.4	49,713	▲ 245	▲ 0.5	
	公害	公害	7,322	238	3.4	3,556	4	0.1	3,766	234	6.6	
	清掃	清掃一般	11,864	▲ 97	▲ 0.8	90	2	2.3	11,774	▲ 99	▲ 0.8	
ごみ収集		23,946	▲ 1,036	▲ 4.1	—	—	—	23,946	▲ 1,036	▲ 4.1		
ごみ処理		12,310	▲ 502	▲ 3.9	44	▲ 6	▲ 12.0	12,266	▲ 496	▲ 3.9		
し尿収集		906	▲ 48	▲ 5.0	—	—	—	906	▲ 48	▲ 5.0		
し尿処理		2,523	▲ 174	▲ 6.5	—	—	—	2,523	▲ 174	▲ 6.5		
	(小計)	51,549	▲ 1,857	▲ 3.5	134	▲ 4	▲ 2.9	51,415	▲ 1,853	▲ 3.5		
環境保全	環境保全	6,913	74	1.1	2,500	37	1.5	4,413	37	0.8		
	衛生部門計	143,118	▲ 2,481	▲ 1.7	33,811	▲ 654	▲ 1.9	109,307	▲ 1,827	▲ 1.6		
労働	労働	労働一般	3,874	▲ 89	▲ 2.2	2,811	▲ 48	▲ 1.7	1,063	▲ 41	▲ 3.7	
		職業能力開発校	3,176	▲ 56	▲ 1.7	3,173	▲ 55	▲ 1.7	3	▲ 1	▲ 25.0	
		勤労センター等施設	184	▲ 22	▲ 10.7	41	1	2.5	143	▲ 23	▲ 13.9	
	労働部門計	7,234	▲ 167	▲ 2.3	6,025	▲ 102	▲ 1.7	1,209	▲ 65	▲ 5.1		
農業	農業	農業一般	55,907	▲ 1,011	▲ 1.8	29,293	▲ 619	▲ 2.1	26,614	▲ 392	▲ 1.5	
		試験研究養成機関	8,214	▲ 209	▲ 2.5	7,919	▲ 211	▲ 2.6	295	2	0.7	
		(小計)	64,121	▲ 1,220	▲ 1.9	37,212	▲ 830	▲ 2.2	26,909	▲ 390	▲ 1.4	
農林	林業	林業一般	11,274	▲ 183	▲ 1.6	8,129	▲ 215	▲ 2.6	3,145	32	1.0	
		試験研究養成機関	768	▲ 16	▲ 2.0	768	▲ 12	▲ 1.5	0	▲ 4	▲ 100.0	
	(小計)	12,042	▲ 199	▲ 1.6	8,897	▲ 227	▲ 2.5	3,145	28	0.9		
水産	水産業	水産業一般	4,095	▲ 44	▲ 1.1	2,798	▲ 47	▲ 1.7	1,297	3	0.2	
		漁港	1,206	18	1.5	810	8	1.0	396	10	2.6	
		試験研究養成機関	1,888	▲ 69	▲ 3.5	1,835	▲ 65	▲ 3.4	53	▲ 4	▲ 7.0	
	(小計)	7,189	▲ 95	▲ 1.3	5,443	▲ 104	▲ 1.9	1,746	9	0.5		
	農林水産部門計	83,352	▲ 1,514	▲ 1.8	51,552	▲ 1,161	▲ 2.2	31,800	▲ 353	▲ 1.1		

※平成23年職員数に、被災11団体における職員1,277人は含まない。

(単位:人、%)

指定都市			市(指定都市を除く)			特別区			町村			一部事務組合等		
平成24年 職員数	対前年 増減数	増減率	平成24年 職員数	対前年 増減数	増減率	平成24年 職員数	対前年 増減数	増減率	平成24年 職員数	対前年 増減数	増減率	平成24年 職員数	対前年 増減数	増減率
645	12	1.9	5,380	▲ 36	▲ 0.7	340	▲ 1	▲ 0.3	1,990	▲ 1	▲ 0.1	20	1	5.3
8,606	▲ 129	▲ 1.5	41,568	▲ 928	▲ 2.2	2,415	▲ 5	▲ 0.2	11,971	▲ 121	▲ 1.0	2,103	▲ 38	▲ 1.8
793	6	0.8	5,302	▲ 78	▲ 1.4	514	▲ 1	▲ 0.2	2,657	▲ 17	▲ 0.6	134	0	0.0
1,119	21	1.9	5,595	▲ 129	▲ 2.3	337	▲ 6	▲ 1.7	1,465	▲ 4	▲ 0.3	7	0	0.0
141	2	1.4	164	▲ 10	▲ 5.7	39	▲ 1	▲ 2.5	2	0	0.0	70	▲ 2	▲ 2.8
1,071	19	1.8	4,557	▲ 150	▲ 3.2	356	▲ 15	▲ 4.0	527	▲ 17	▲ 3.1	50	0	0.0
11,730	▲ 81	▲ 0.7	57,186	▲ 1,295	▲ 2.2	3,661	▲ 28	▲ 0.8	16,622	▲ 159	▲ 0.9	2,364	▲ 40	▲ 1.7
1,622	26	1.6	9,678	▲ 191	▲ 1.9	460	▲ 17	▲ 3.6	3,356	14	0.4	166	▲ 4	▲ 2.4
3,733	173	4.9	11,161	▲ 87	▲ 0.8	1,932	5	0.3	1,031	▲ 18	▲ 1.7	—	—	—
441	▲ 88	24.9	3,612	571	18.8	410	39	10.5	829	154	22.8	18	▲ 2	▲ 10.0
1,810	▲ 27	▲ 1.5	3,543	▲ 38	▲ 1.1	372	▲ 9	▲ 2.4	1,185	▲ 24	▲ 2.0	5	0	0.0
4,698	66	1.4	18,493	▲ 448	▲ 2.4	2,679	▲ 37	▲ 1.4	3,642	▲ 21	▲ 0.6	—	—	—
167	66	65.3	1,639	▲ 130	▲ 7.3	375	▲ 14	▲ 3.6	100	4	4.2	22	▲ 2	▲ 8.3
10,849	366	3.5	38,448	▲ 132	▲ 0.3	5,768	▲ 16	▲ 0.3	6,787	95	1.4	45	▲ 4	▲ 8.2
49	36	276.9	646	▲ 39	▲ 5.7	107	56	109.8	150	59	64.8	11	▲ 2	▲ 15.4
24,250	347	1.5	105,958	▲ 1,657	▲ 1.5	9,996	▲ 5	▲ 0.0	26,915	9	0.0	2,586	▲ 50	▲ 1.9
9,363	61	0.7	32,158	▲ 485	▲ 1.5	1,980	▲ 3	▲ 0.2	7,769	▲ 94	▲ 1.2	45	3	7.1
5,068	312	6.6	12,807	114	0.9	2,919	51	1.8	8,030	53	0.7	299	▲ 2	▲ 0.7
11,094	691	6.6	31,540	544	1.8	3,837	125	3.4	148	19	14.7	—	—	—
1,624	95	6.2	241	▲ 27	▲ 10.1	13	1	8.3	6	▲ 2	▲ 25.0	—	—	—
14,697	▲ 41	▲ 0.3	59,295	▲ 1,260	▲ 2.1	13,591	▲ 203	▲ 1.5	12,722	▲ 338	▲ 2.6	23	0	0.0
259	▲ 10	▲ 3.7	964	▲ 154	▲ 13.8	68	▲ 15	▲ 18.1	431	▲ 41	▲ 8.7	1,216	▲ 53	▲ 4.2
2,354	▲ 98	▲ 4.0	5,779	▲ 232	▲ 3.9	3,228	▲ 177	▲ 5.2	1,217	3	0.2	934	▲ 11	▲ 1.2
1,088	78	7.7	2,912	▲ 112	▲ 3.7	294	▲ 9	▲ 3.0	890	▲ 10	▲ 1.1	4	0	0.0
328	2	0.6	1,577	▲ 87	▲ 5.2	23	0	0.0	294	▲ 15	▲ 4.9	—	—	—
36,512	1,029	2.9	115,115	▲ 1,214	▲ 1.0	23,973	▲ 227	▲ 0.9	23,738	▲ 331	▲ 1.4	2,476	▲ 66	▲ 2.6
2,358	80	3.5	10,024	▲ 69	▲ 0.7	529	26	5.2	4,720	30	0.6	174	1	0.6
1,654	▲ 56	▲ 3.3	10,274	▲ 80	▲ 0.8	635	99	18.5	2,787	▲ 26	▲ 0.9	11	▲ 13	▲ 54.2
5,425	148	2.8	4,116	▲ 151	▲ 3.5	2,240	▲ 155	▲ 6.5	1	1	—	—	—	—
254	9	3.7	216	▲ 26	▲ 10.7	—	—	—	2	0	0.0	—	—	—
815	12	1.5	604	▲ 20	▲ 3.2	57	▲ 2	▲ 3.4	3	0	0.0	159	▲ 1	▲ 0.6
643	▲ 82	▲ 11.3	569	75	15.2	—	—	—	313	22	7.6	23	1	4.5
233	5	2.2	560	▲ 47	▲ 7.7	—	—	—	36	▲ 2	▲ 5.3	278	▲ 24	▲ 7.9
11,382	116	1.0	26,363	▲ 318	▲ 1.2	3,461	▲ 32	▲ 0.9	7,862	25	0.3	645	▲ 36	▲ 5.3
985	▲ 5	▲ 0.5	2,279	172	8.2	311	8	2.6	186	59	46.5	5	0	0.0
1,981	51	2.6	6,510	▲ 131	▲ 2.0	497	7	1.4	455	▲ 18	▲ 3.8	2,331	▲ 8	▲ 0.3
8,935	▲ 108	▲ 1.2	10,768	▲ 771	▲ 6.7	3,642	▲ 131	▲ 3.5	395	▲ 20	▲ 4.8	206	▲ 6	▲ 2.8
3,205	▲ 27	▲ 0.8	5,124	▲ 311	▲ 5.7	—	—	—	334	▲ 19	▲ 5.4	3,603	▲ 139	▲ 3.7
287	3	1.1	450	▲ 40	▲ 8.2	—	—	—	31	▲ 5	▲ 13.9	138	▲ 6	▲ 4.2
141	▲ 5	▲ 3.4	1,054	▲ 72	▲ 6.4	—	—	—	122	▲ 12	▲ 9.0	1,206	▲ 85	▲ 6.6
14,549	▲ 86	▲ 0.6	23,906	▲ 1,325	▲ 5.3	4,139	▲ 124	▲ 2.9	1,337	▲ 74	▲ 5.2	7,484	▲ 244	▲ 3.2
654	33	5.3	2,936	4	0.1	406	▲ 13	▲ 3.1	413	14	3.5	4	▲ 1	▲ 20.0
27,570	58	0.2	55,484	▲ 1,467	▲ 2.6	8,317	▲ 161	▲ 1.9	9,798	24	0.2	8,138	▲ 281	▲ 3.3
168	▲ 17	▲ 9.2	769	▲ 21	▲ 2.7	45	1	2.3	80	▲ 3	▲ 3.6	1	▲ 1	▲ 50.0
3	0	0.0	0	▲ 1	▲ 100.0	—	—	—	—	—	—	—	—	—
15	1	7.1	87	▲ 20	▲ 18.7	19	▲ 5	▲ 20.8	16	1	6.7	6	0	0.0
186	▲ 16	▲ 7.9	856	▲ 42	▲ 4.7	64	▲ 4	▲ 5.9	96	▲ 2	▲ 2.0	7	▲ 1	▲ 12.5
1,479	130	9.6	17,772	▲ 466	▲ 2.6	46	2	4.5	7,283	▲ 52	▲ 0.7	34	▲ 6	▲ 15.0
96	▲ 1	▲ 1.0	188	3	1.6	—	—	—	11	0	0.0	—	—	—
1,575	129	8.9	17,960	▲ 463	▲ 2.5	46	2	4.5	7,294	▲ 52	▲ 0.7	34	▲ 6	▲ 15.0
149	7	4.9	1,916	▲ 6	▲ 0.3	—	—	—	1,049	34	3.3	31	▲ 3	▲ 8.8
—	—	—	—	—	—	—	—	—	0	▲ 4	▲ 100.0	—	—	—
149	7	4.9	1,916	▲ 6	▲ 0.3	—	—	—	1,049	30	2.9	31	▲ 3	▲ 8.8
59	8	15.7	870	▲ 3	▲ 0.3	1	1	—	367	▲ 3	▲ 0.8	—	—	—
34	3	9.7	276	10	3.8	—	—	—	86	▲ 3	▲ 3.4	—	—	—
4	▲ 1	▲ 20.0	35	0	0.0	—	—	—	14	▲ 3	▲ 17.6	—	—	—
97	10	11.5	1,181	7	0.6	1	1	—	467	▲ 9	▲ 1.9	—	—	—
1,821	146	8.7	21,057	▲ 462	▲ 2.1	47	3	6.8	8,810	▲ 31	▲ 0.4	65	▲ 9	▲ 12.2

第3表 小部門別職員数 (2/2)

行政区分			全 団 体			都 道 府 県			市 町 村			
大部門	中部門	小 部 門	平成24年 職員数	対前年 増減数	増減率	平成24年 職員数	対前年 増減数	増減率	平成24年 職員数	対前年 増減数	増減率	
商 工	商 工	商工一般	14,768	63	0.4	5,561	0	0.0	9,207	63	0.7	
		中小企業指導	1,752	▲ 41	▲ 2.3	987	▲ 41	▲ 4.0	765	0	0.0	
		試験研究養成機関	3,186	▲ 131	▲ 3.9	2,951	▲ 121	▲ 3.9	235	▲ 10	▲ 4.1	
		(小計)	19,706	▲ 109	▲ 0.6	9,499	▲ 162	▲ 1.7	10,207	53	0.5	
	観 光	観 光	8,230	113	1.4	1,505	48	3.3	6,725	65	1.0	
商 工 部 門 計			27,936	4	0.0	11,004	▲ 114	▲ 1.0	16,932	118	0.7	
土 木	土 木	土木一般	69,229	▲ 870	▲ 1.2	29,066	▲ 657	▲ 2.2	40,163	▲ 213	▲ 0.5	
		用地買収	7,396	▲ 96	▲ 1.3	4,193	▲ 99	▲ 2.3	3,203	3	0.1	
		港湾・空港・海岸	5,935	▲ 131	▲ 2.2	3,249	▲ 18	▲ 0.6	2,686	▲ 113	▲ 4.0	
		(小計)	82,560	▲ 1,097	▲ 1.3	36,508	▲ 774	▲ 2.1	46,052	▲ 323	▲ 0.7	
	建 築	建 築	25,418	▲ 201	▲ 0.8	5,958	▲ 287	▲ 4.6	19,460	86	0.4	
	都 市 計 画	都市計画一般	20,754	▲ 152	▲ 0.7	2,785	56	2.1	17,969	▲ 208	▲ 1.1	
		都市公園	8,690	▲ 182	▲ 2.1	1,107	▲ 35	▲ 3.1	7,583	▲ 147	▲ 1.9	
	(小計)			29,444	▲ 334	▲ 1.1	3,892	21	0.5	25,552	▲ 355	▲ 1.4
ダ ム	ダ ム	1,516	▲ 39	▲ 2.5	1,464	▲ 39	▲ 2.6	52	0	0.0		
下 水	下 水	1,504	▲ 74	▲ 4.7	625	▲ 51	▲ 7.5	879	▲ 23	▲ 2.5		
土 木 部 門 計			140,442	▲ 1,745	▲ 1.2	48,447	▲ 1,130	▲ 2.3	91,995	▲ 615	▲ 0.7	
一 般 行 政 計 (A)			915,869	▲ 9,501	▲ 1.0	233,417	▲ 4,051	▲ 1.7	682,452	▲ 5,450	▲ 0.8	
教 育	教 育 一 般	教育一般	42,584	93	0.2	12,921	53	0.4	29,663	40	0.1	
		教育研究所等	3,864	13	0.3	2,220	▲ 8	▲ 0.4	1,644	21	1.3	
		(小計)	46,448	106	0.2	15,141	45	0.3	31,307	61	0.2	
	社 会 教 育	社会教育一般	12,929	▲ 223	▲ 1.7	1,448	▲ 49	▲ 3.3	11,481	▲ 174	▲ 1.5	
		文化財保護	6,287	▲ 47	▲ 0.7	1,719	▲ 3	▲ 0.2	4,568	▲ 44	▲ 1.0	
		公民館	6,283	▲ 293	▲ 4.5	—	—	—	6,283	▲ 293	▲ 4.5	
		その他の社会教育施設	17,809	▲ 491	▲ 2.7	3,545	▲ 57	▲ 1.6	14,264	▲ 434	▲ 3.0	
	(小計)			43,308	▲ 1,054	▲ 2.4	6,712	▲ 109	▲ 1.6	36,596	▲ 945	▲ 2.5
	保 健 体 育	保健体育一般	7,793	▲ 85	▲ 1.1	1,483	▲ 31	▲ 2.0	6,310	▲ 54	▲ 0.8	
		給食センター	9,576	▲ 640	▲ 6.3	376	▲ 27	▲ 6.7	9,200	▲ 613	▲ 6.2	
		保健体育施設	1,536	▲ 111	▲ 6.7	97	▲ 5	▲ 4.9	1,439	▲ 106	▲ 6.9	
	(小計)			18,905	▲ 836	▲ 4.2	1,956	▲ 63	▲ 3.1	16,949	▲ 773	▲ 4.4
	学 校 以 外 の 教 育 計			108,661	▲ 1,784	▲ 1.6	23,809	▲ 127	▲ 0.5	84,852	▲ 1,657	▲ 1.9
	義 務 教 育	小学校	421,569	▲ 3,768	▲ 0.9	395,930	▲ 1,953	▲ 0.5	25,639	▲ 1,815	▲ 6.6	
		中学校	231,677	▲ 298	▲ 0.1	223,464	203	0.1	8,213	▲ 501	▲ 5.7	
特別支援学校(小・中学部)		42,438	230	0.5	42,142	253	0.6	296	▲ 23	▲ 7.2		
(小計)		695,684	▲ 3,836	▲ 0.5	661,536	▲ 1,497	▲ 0.2	34,148	▲ 2,339	▲ 6.4		
そ の 他 の 学 校 教 育	高等学校	191,529	▲ 2,002	▲ 1.0	179,963	▲ 1,803	▲ 1.0	11,566	▲ 199	▲ 1.7		
	大学・短期大学	4,494	▲ 287	▲ 6.0	3,365	▲ 51	▲ 1.5	1,129	▲ 236	▲ 17.3		
	特別支援学校(高等部)	29,312	868	3.1	29,076	871	3.1	236	▲ 3	▲ 1.3		
	幼稚園	17,370	▲ 137	▲ 0.8	11	▲ 1	▲ 8.3	17,359	▲ 136	▲ 0.8		
	その他	834	▲ 21	▲ 2.5	474	▲ 12	▲ 2.5	360	▲ 9	▲ 2.4		
(小計)			243,539	▲ 1,579	▲ 0.6	212,889	▲ 996	▲ 0.5	30,650	▲ 583	▲ 1.9	
学 校 教 育 計			939,223	▲ 5,415	▲ 0.6	874,425	▲ 2,493	▲ 0.3	64,798	▲ 2,922	▲ 4.3	
教 育 部 門 計 (B)			1,047,884	▲ 7,199	▲ 0.7	898,234	▲ 2,620	▲ 0.3	149,650	▲ 4,579	▲ 3.0	
警 察	警 察	警 察 (C)	283,353	1,330	0.5	283,353	1,330	0.5	—	—	—	
消 防	消 防	消 防 (D)	158,460	431	0.3	18,656	▲ 28	▲ 0.1	139,804	459	0.3	
普 通 会 計 計 (E) (A~Dの計)			2,405,566	▲ 14,939	▲ 0.6	1,433,660	▲ 5,369	▲ 0.4	971,906	▲ 9,570	▲ 1.0	
病 院	病 院	病 院	201,329	▲ 382	▲ 0.2	53,844	▲ 140	▲ 0.3	147,485	▲ 242	▲ 0.2	
水 道	水 道	水 道	46,754	▲ 1,131	▲ 2.4	6,990	▲ 74	▲ 1.0	39,764	▲ 1,057	▲ 2.6	
下 水 道	下 水 道	下 水 道 事 業	28,462	▲ 759	▲ 2.6	3,859	▲ 77	▲ 2.0	24,603	▲ 682	▲ 2.7	
交 通	交 通	交 通	26,069	▲ 853	▲ 3.2	6,598	17	0.3	19,471	▲ 870	▲ 4.3	
そ の 他	そ の 他	国保事業	18,397	▲ 95	▲ 0.5	—	—	—	18,397	▲ 95	▲ 0.5	
		収益事業	1,516	▲ 31	▲ 2.0	102	▲ 6	▲ 5.6	1,414	▲ 25	▲ 1.7	
		介護保険事業	25,527	▲ 99	▲ 0.4	200	▲ 14	▲ 6.5	25,327	▲ 85	▲ 0.3	
		その他	15,293	▲ 510	▲ 3.2	4,926	▲ 2	▲ 0.0	10,367	▲ 508	▲ 4.7	
(小計)			60,733	▲ 735	▲ 1.2	5,228	▲ 22	▲ 0.4	55,505	▲ 713	▲ 1.3	
公 営 企 業 等 会 計 計 (F)			363,347	▲ 3,860	▲ 1.1	76,519	▲ 296	▲ 0.4	286,828	▲ 3,564	▲ 1.2	
総 合 計 (E)+(F)			2,768,913	▲ 18,799	▲ 0.7	1,510,179	▲ 5,665	▲ 0.4	1,258,734	▲ 13,134	▲ 1.0	

※平成23年職員数に、被災11団体における職員1,277人は含まない。

(単位:人、%)

指定都市			市(指定都市を除く)			特別区			町			村			一部事務組合等		
平成24年 職員数	対前年 増減数	増減率	平成24年 職員数	対前年 増減数	増減率	平成24年 職員数	対前年 増減数	増減率	平成24年 職員数	対前年 増減数	増減率	平成24年 職員数	対前年 増減数	増減率	平成24年 職員数	対前年 増減数	増減率
1,336	55	4.3	6,053	▲6	▲0.1	355	▲6	▲1.7	1,463	20	1.4	—	—	—	—	—	—
162	▲4	▲2.4	493	▲1	▲0.2	103	4	4.0	7	1	16.7	—	—	—	—	—	—
184	▲10	▲5.2	48	0	0.0	—	—	—	3	0	0.0	—	—	—	—	—	—
1,682	41	2.5	6,594	▲7	▲0.1	458	▲2	▲0.4	1,473	21	1.4	—	—	—	—	—	—
598	145	32.0	4,571	▲108	▲2.3	97	2	2.1	1,459	26	1.8	—	—	—	—	—	—
2,280	186	8.9	11,165	▲115	▲1.0	555	0	0.0	2,932	47	1.6	—	—	—	—	—	—
8,807	304	3.6	23,376	▲491	▲2.1	2,396	▲27	▲1.1	5,541	3	0.1	43	▲2	▲4.4	—	—	—
884	55	6.6	2,006	▲76	▲3.7	112	2	1.8	201	22	12.3	—	—	—	—	—	—
1,347	▲84	▲5.9	548	▲25	▲4.4	1	0	0.0	144	▲2	▲1.4	646	▲2	▲0.3	—	—	—
11,038	275	2.6	25,930	▲592	▲2.2	2,509	▲25	▲1.0	5,886	23	0.4	689	▲4	▲0.6	—	—	—
4,281	105	2.5	11,954	▲39	▲0.3	2,005	8	0.4	1,216	11	0.9	4	1	33.3	—	—	—
3,540	59	1.7	11,934	▲292	▲2.4	1,240	30	2.5	1,255	▲5	▲0.4	—	—	—	—	—	—
2,393	▲50	▲2.0	4,329	▲82	▲1.9	618	▲17	▲2.7	231	▲2	▲0.9	12	4	50.0	—	—	—
5,933	9	0.2	16,263	▲374	▲2.2	1,858	13	0.7	1,486	▲7	▲0.5	12	4	50.0	—	—	—
1	0	0.0	34	0	0.0	—	—	—	16	0	0.0	1	0	0.0	—	—	—
47	▲15	▲24.2	714	▲4	▲0.6	31	▲1	▲3.1	68	▲2	▲2.9	19	▲1	▲5.0	—	—	—
21,300	374	1.8	54,895	▲1,009	▲1.8	6,403	▲5	▲0.1	8,672	25	0.3	725	0	0.0	—	—	—
123,927	2,197	1.8	402,068	▲6,487	▲1.6	51,675	▲403	▲0.8	90,720	▲354	▲0.4	14,062	▲403	▲2.8	—	—	—
3,481	81	2.4	18,589	▲123	▲0.7	1,667	32	2.0	5,882	50	0.9	44	0	0.0	—	—	—
457	27	6.3	1,046	▲3	▲0.3	116	▲4	▲3.3	19	1	5.6	6	0	0.0	—	—	—
3,938	108	2.8	19,635	▲126	▲0.6	1,783	28	1.6	5,901	51	0.9	50	0	0.0	—	—	—
617	9	1.5	7,383	▲137	▲1.8	336	1	0.3	3,142	▲47	▲1.5	3	0	0.0	—	—	—
381	19	5.2	3,412	▲47	▲1.4	147	▲7	▲4.5	626	▲9	▲1.4	2	0	0.0	—	—	—
637	15	2.4	4,569	▲231	▲4.8	0	▲8	▲100.0	1,077	▲69	▲6.0	—	—	—	—	—	—
2,508	▲70	▲2.7	9,323	▲253	▲2.6	1,059	▲48	▲4.3	1,331	▲62	▲4.5	43	▲1	▲2.3	—	—	—
4,143	▲27	▲0.6	24,687	▲668	▲2.6	1,542	▲62	▲3.9	6,176	▲187	▲2.9	48	▲1	▲2.0	—	—	—
628	16	2.6	4,668	▲64	▲1.4	296	▲11	▲3.6	718	5	0.7	—	—	—	—	—	—
285	▲25	▲8.1	6,946	▲441	▲6.0	2	0	0.0	1,755	▲132	▲7.0	212	▲15	▲6.6	—	—	—
51	9	21.4	950	▲79	▲7.7	29	▲20	▲40.8	407	▲12	▲2.9	2	▲4	▲66.7	—	—	—
964	0	0.0	12,564	▲384	▲4.4	327	▲31	▲8.7	2,880	▲139	▲4.6	214	▲19	▲8.2	—	—	—
9,045	81	0.9	56,886	▲1,378	▲2.4	3,652	▲65	▲1.7	14,957	▲275	▲1.8	312	▲20	▲6.0	—	—	—
8,094	▲309	▲3.7	13,548	▲1,102	▲7.5	2,201	▲260	▲10.6	1,790	▲141	▲7.3	6	▲3	▲33.3	—	—	—
2,109	▲62	▲2.9	4,412	▲312	▲6.6	803	▲73	▲8.3	863	▲50	▲5.5	26	▲4	▲13.3	—	—	—
161	▲15	▲8.5	100	▲8	▲7.4	35	0	0.0	—	—	—	—	—	—	—	—	—
10,364	▲386	▲3.6	18,060	▲1,422	▲7.3	3,039	▲333	▲9.9	2,653	▲191	▲6.7	32	▲7	▲17.9	—	—	—
7,275	22	0.3	3,899	▲213	▲5.2	—	—	—	275	▲4	▲1.4	117	▲4	▲3.3	—	—	—
427	▲150	▲26.0	642	▲84	▲11.6	—	—	—	—	—	—	60	▲2	▲3.2	—	—	—
232	▲2	▲0.9	4	▲1	▲20.0	—	—	—	—	—	—	—	—	—	—	—	—
1,766	11	0.6	11,833	▲140	▲1.2	806	▲18	▲2.2	2,954	11	0.4	—	—	—	—	—	—
143	6	4.4	60	▲14	▲18.9	90	1	1.1	17	▲1	▲5.6	50	▲1	▲2.0	—	—	—
9,843	▲113	▲1.1	16,438	▲452	▲2.7	896	▲17	▲1.9	3,246	6	0.2	227	▲7	▲3.0	—	—	—
20,207	▲499	▲2.4	34,498	▲1,874	▲5.2	3,935	▲350	▲8.2	5,899	▲185	▲3.0	259	▲14	▲5.1	—	—	—
29,252	▲418	▲1.4	91,384	▲3,252	▲3.4	7,587	▲415	▲5.2	20,856	▲460	▲2.2	571	▲34	▲5.6	—	—	—
—	—	—	—	—	—	—	—	—	—	—	—	—	—	—	—	—	—
28,003	567	2.1	61,391	▲755	▲1.2	—	—	—	2,930	▲189	▲6.1	47,480	836	1.8	—	—	—
181,182	2,346	1.3	554,843	▲10,494	▲1.9	59,262	▲818	▲1.4	114,506	▲1,003	▲0.9	62,113	399	0.6	—	—	—
17,640	102	0.6	91,891	▲933	▲1.0	—	—	—	12,071	▲561	▲4.4	25,883	1,150	4.6	—	—	—
11,157	▲17	▲0.2	21,708	▲931	▲4.1	—	—	—	3,500	▲86	▲2.4	3,399	▲23	▲0.7	—	—	—
7,599	7	0.1	14,419	▲603	▲4.0	—	—	—	2,350	▲81	▲3.3	235	▲5	▲2.1	—	—	—
17,435	▲254	▲1.4	1,729	▲608	▲26.0	—	—	—	275	▲2	▲0.7	32	▲6	▲15.8	—	—	—
2,791	56	2.0	11,249	▲131	▲1.2	1,274	5	0.4	3,075	▲25	▲0.8	8	0	0.0	—	—	—
138	12	9.5	693	▲34	▲4.7	—	—	—	39	1	2.6	544	▲4	▲0.7	—	—	—
2,516	19	0.8	13,105	▲71	▲0.5	1,125	1	0.1	5,087	▲51	▲1.0	3,494	17	0.5	—	—	—
2,492	▲49	▲1.9	5,539	▲323	▲5.5	322	▲6	▲1.8	1,320	▲45	▲3.3	694	▲85	▲10.9	—	—	—
7,937	38	0.5	30,586	▲559	▲1.8	2,721	0	0.0	9,521	▲120	▲1.2	4,740	▲72	▲1.5	—	—	—
61,768	▲124	▲0.2	160,333	▲3,634	▲2.2	2,721	0	0.0	27,717	▲850	▲3.0	34,289	1,044	3.1	—	—	—
242,950	2,222	0.9	715,176	▲14,128	▲1.9	61,983	▲818	▲1.3	142,223	▲1,853	▲1.3	96,402	1,443	1.5	—	—	—

第3表—付表 小部門別職員数の増減順位

(1) 増員

順位	全 団 体			都 道 府 県			市 町 村			指 定 都 市		
	部 門	増減数		部 門	増減数		部 門	増減数		部 門	増減数	
		24-23	23-22		24-23	23-22		24-23	23-22		24-23	23-22
1	警 察	1,330	714	警 察	1,330	714	福祉事務所	1,379	1,682	福祉事務所	691	646
2	福祉事務所	1,296	1,674	特別支援学校(高等部)	871	778	防 災	850	179	消 防	567	188
3	防 災	1,012	235	特別支援学校(小・中学部)	253	583	民生一般	528	26	民生一般	312	63
4	特別支援学校(高等部)	868	769	中学校	203	338	消 防	459	355	土木一般	304	▲ 73
5	消 防	431	275	防 災	162	56	公 害	234	▲ 49	住民関連一般	173	69
6	民生一般	427	50	企画開発	113	▲ 127	その他(総務企画)	110	▲ 45	保健所	148	▲ 153
7	公害	238	▲ 123	児童相談所等	69	115	建 築	86	49	観光	145	▲ 10
8	特別支援学校(小・中学部)	230	582	その他(総務企画)	56	87	住民関連一般	73	148	農業一般	130	▲ 27
9	その他(総務企画)	166	42	都市計画一般	56	▲ 77	衛生一般	68	▲ 46	建 築	105	▲ 28
10	児童相談所等	136	288	教育一般	53	12	児童相談所等	67	173	病 院	102	▲ 1,452

(2) 減員

順位	全 団 体			都 道 府 県			市 町 村			指 定 都 市		
	部 門	増減数		部 門	増減数		部 門	増減数		部 門	増減数	
		24-23	23-22		24-23	23-22		24-23	23-22		24-23	23-22
1	小学校	▲ 3,768	▲ 4,328	小学校	▲ 1,953	▲ 2,315	保育所	▲ 1,842	▲ 2,013	小学校	▲ 309	▲ 431
2	高等学校	▲ 2,002	▲ 2,348	高等学校	▲ 1,803	▲ 2,082	小学校	▲ 1,815	▲ 2,013	交 通	▲ 254	▲ 261
3	保育所	▲ 1,842	▲ 2,013	土木一般	▲ 657	▲ 714	総務一般	▲ 1,221	▲ 576	大学・短期大学	▲ 150	▲ 67
4	総務一般	▲ 1,617	▲ 781	農業一般	▲ 619	▲ 653	水 道	▲ 1,057	▲ 876	総務一般	▲ 129	281
5	水 道	▲ 1,131	▲ 1,365	総務一般	▲ 396	▲ 205	ごみ収集	▲ 1,036	▲ 1,043	ごみ収集	▲ 108	▲ 321
6	ごみ収集	▲ 1,036	▲ 1,043	その他の社会福祉施設	▲ 353	▲ 253	交 通	▲ 870	▲ 404	その他の社会福祉施設	▲ 98	▲ 198
7	農業一般	▲ 1,011	▲ 1,136	建築	▲ 287	▲ 82	下水道事業	▲ 682	▲ 809	港湾・空港・海岸	▲ 84	▲ 35
8	土木一般	▲ 870	▲ 1,360	保健所	▲ 279	▲ 146	給食センター	▲ 613	▲ 756	医療施設	▲ 82	494
9	その他の社会福祉施設	▲ 868	▲ 1,026	林業一般	▲ 215	▲ 123	税務	▲ 518	▲ 672	その他の社会教育施設	▲ 70	▲ 72
10	交 通	▲ 853	▲ 391	税務	▲ 212	▲ 367	その他の社会福祉施設	▲ 515	▲ 773	中学校	▲ 62	16

(単位:人)

市(指定都市を除く)			特別区			町 村			一部事務組合等		
部 門	増減数		部 門	増減数		部 門	増減数		部 門	増減数	
	24-23	23-22		24-23	23-22		24-23	23-22		24-23	23-22
防 災	571	126	福祉事務所	125	167	防 災	154	47	病 院	1,150	44
福祉事務所	544	847	市町村保健センター等施設	99	20	その他(総務企画)	59	▲ 4	消 防	836	135
公 害	172	▲ 2	その他(総務企画)	56	7	公 害	59	▲ 4	介護保険事業	17	34
民生一般	114	23	民生一般	51	37	民生一般	53	▲ 108	都市公園	4	▲ 2
医療施設	75	66	防 災	39	20	教育一般	50	▲ 52	税 務	3	3
漁 港	10	▲ 19	教育一般	32	0	林業一般	34	▲ 28	衛生一般	1	▲ 7
環境保全	4	▲ 18	都市計画一般	30	31	衛生一般	30	▲ 49	医療施設	1	▲ 1
試験研究養成機関(農業)	3	0	衛生一般	26	3	観光	26	21	建 築	1	2
—	—	—	公 害	8	▲ 14	用地買収	22	▲ 19	議 会	1	1
—	—	—	建 築	8	▲ 9	医療施設	22	2	—	—	—

(単位:人)

市(指定都市を除く)			特別区			町 村			一部事務組合等		
部 門	増減数		部 門	増減数		部 門	増減数		部 門	増減数	
	24-23	23-22		24-23	23-22		24-23	23-22		24-23	23-22
保育所	▲ 1,260	▲ 1,110	小学校	▲ 260	▲ 187	病 院	▲ 561	▲ 26	ごみ処理	▲ 139	▲ 165
小学校	▲ 1,102	▲ 1,136	保育所	▲ 203	▲ 235	保育所	▲ 338	▲ 516	その他(公営企業等会計)	▲ 85	42
病 院	▲ 933	244	その他の社会福祉施設	▲ 177	▲ 108	消 防	▲ 189	12	し尿処理	▲ 85	▲ 43
水 道	▲ 931	▲ 714	保健所	▲ 155	▲ 7	小学校	▲ 141	▲ 260	老人福祉施設	▲ 53	▲ 70
総務一般	▲ 928	▲ 626	ごみ収集	▲ 131	▲ 118	給食センター	▲ 132	▲ 144	総務一般	▲ 38	▲ 4
ごみ収集	▲ 771	▲ 569	中学校	▲ 73	▲ 63	総務一般	▲ 121	▲ 133	火葬場基地	▲ 24	▲ 8
消 防	▲ 755	20	その他の社会教育施設	▲ 48	▲ 56	税 務	▲ 94	▲ 132	水 道	▲ 23	252
交 通	▲ 608	▲ 146	戸籍等窓口	▲ 37	▲ 16	水 道	▲ 86	▲ 78	給食センター	▲ 15	▲ 17
下水道事業	▲ 603	▲ 421	土木一般	▲ 27	▲ 44	下水道事業	▲ 81	▲ 117	市町村保健センター等施設	▲ 13	▲ 1
土木一般	▲ 491	▲ 457	保健体育施設	▲ 20	▲ 8	公民館	▲ 69	▲ 72	その他の社会福祉施設	▲ 11	▲ 40



第4表 職種別職員数（1/2）

区 分	全 団 体					都 道 府 県				
	平成24年 職員数	平成23年 職員数	増 減 数			平成24年 職員数	平成23年 職員数	増 減 数		
			増減数	増減率	順位			増減数	増減率	順位
司書(補)・学芸員(補)	9,034	9,228	▲ 194	▲ 2.1	22	2,591	2,653	▲ 62	▲ 2.3	17
医師・歯科医師	25,224	25,213	11	0.0	12	8,175	8,165	10	0.1	5
看護師	132,245	132,894	▲ 649	▲ 0.5	29	38,125	38,294	▲ 169	▲ 0.4	25
保健師・助産師	35,827	35,659	168	0.5	5	5,902	5,930	▲ 28	▲ 0.5	14
その他の医療技術者	37,227	36,983	244	0.7	4	10,793	10,958	▲ 165	▲ 1.5	24
獣医師	6,433	6,395	38	0.6	10	5,343	5,334	9	0.2	6
栄養士	13,567	14,217	▲ 650	▲ 4.6	30	6,011	6,498	▲ 487	▲ 7.5	31
農業等普及指導員	8,023	8,224	▲ 201	▲ 2.4	23	8,023	8,224	▲ 201	▲ 2.4	26
農林水産技師	32,191	32,818	▲ 627	▲ 1.9	28	27,809	28,311	▲ 502	▲ 1.8	32
動植物飼育員	1,686	1,832	▲ 146	▲ 8.0	19	1,098	1,212	▲ 114	▲ 9.4	21
建築技師	20,441	20,296	145	0.7	8	4,909	4,956	▲ 47	▲ 0.9	16
土木技師	78,388	78,686	▲ 298	▲ 0.4	24	28,554	28,880	▲ 326	▲ 1.1	30
保育所保育士	86,134	87,474	▲ 1,340	▲ 1.5	34	44	7	37	528.6	4
施設保育士・寄宿舎指導員等	13,837	14,212	▲ 375	▲ 2.6	27	6,030	6,322	▲ 292	▲ 4.6	28
食品、環境衛生監視員	5,518	5,578	▲ 60	▲ 1.1	17	2,795	2,808	▲ 13	▲ 0.5	10
その他の一般技術関係職	65,441	67,332	▲ 1,891	▲ 2.8	36	24,255	24,772	▲ 517	▲ 2.1	33
生活、作業等指導員	7,460	7,761	▲ 301	▲ 3.9	25	2,468	2,554	▲ 86	▲ 3.4	19
生保担当ケースワーカー	16,195	15,429	766	5.0	2	1,335	1,292	43	3.3	3
五法担当ケースワーカー	7,379	7,350	29	0.4	11	703	721	▲ 18	▲ 2.5	11
査察指導員	2,982	2,817	165	5.9	6	332	331	1	0.3	8
各種社会福祉司	3,808	3,648	160	4.4	7	2,130	2,046	84	4.1	2
水道等検針員・徴収員	298	449	▲ 151	▲ 33.6	20	—	—	—	—	—
その他の一般事務関係職	743,767	748,565	▲ 4,798	▲ 0.6	39	208,928	210,544	▲ 1,616	▲ 0.8	36
ホームヘルパー	360	376	▲ 16	▲ 4.3	15	—	—	—	—	—
運転手・車掌等	18,091	19,252	▲ 1,161	▲ 6.0	32	5,730	6,007	▲ 277	▲ 4.6	27
守衛・庁務員等	14,697	15,970	▲ 1,273	▲ 8.0	33	2,608	2,930	▲ 322	▲ 11.0	29
電気、ボイラー等技術員	6,286	6,652	▲ 366	▲ 5.5	26	1,311	1,394	▲ 83	▲ 6.0	18
調理員	33,282	35,690	▲ 2,408	▲ 6.7	37	1,658	1,813	▲ 155	▲ 8.5	22
清掃職員	30,359	31,827	▲ 1,468	▲ 4.6	35	—	—	—	—	—
船員	2,482	2,518	▲ 36	▲ 1.4	16	1,773	1,815	▲ 42	▲ 2.3	15
電話交換手	694	826	▲ 132	▲ 16.0	18	454	547	▲ 93	▲ 17.0	20
道路補修員	3,906	4,085	▲ 179	▲ 4.4	21	1,207	1,365	▲ 158	▲ 11.6	23
その他の技能労務関係職	36,540	39,108	▲ 2,568	▲ 6.6	38	8,610	9,363	▲ 753	▲ 8.0	35
社会教育主事	2,893	2,892	1	0.0	13	1,051	1,070	▲ 19	▲ 1.8	12
その他の教育公務員	850,385	851,529	▲ 1,144	▲ 0.1	31	815,212	815,907	▲ 695	▲ 0.1	34
警察官	255,734	254,318	1,416	0.6	1	255,734	254,318	1,416	0.6	1
交通巡視員	240	242	▲ 2	▲ 0.8	14	240	242	▲ 2	▲ 0.8	9
消防吏員	157,225	156,781	444	0.3	3	18,221	18,246	▲ 25	▲ 0.1	13
臨時職員	2,634	2,586	48	1.9	9	17	15	2	13.3	7
合 計	2,768,913	2,787,712	▲ 18,799	▲ 0.7		1,510,179	1,515,844	▲ 5,665	▲ 0.4	

※平成23年職員数に被災11団体における職員1,277人は含まない。

(単位:人、%)

市 町 村					指 定 都 市				
平成24年 職員数	平成23年 職員数	増 減 数			平成24年 職員数	平成23年 職員数	増 減 数		
		増減数	増減率	順位			増減数	増減率	順位
6,443	6,575	▲ 132	▲ 2.0	22	1,251	1,249	2	0.2	20
17,049	17,048	1	0.0	14	2,453	2,339	114	4.9	7
94,120	94,600	▲ 480	▲ 0.5	28	12,293	12,284	9	0.1	16
29,925	29,729	196	0.7	4	4,443	4,312	131	3.0	6
26,434	26,025	409	1.6	3	3,667	3,698	▲ 31	▲ 0.8	28
1,090	1,061	29	2.7	10	443	401	42	10.5	13
7,556	7,719	▲ 163	▲ 2.1	24	1,110	1,106	4	0.4	19
—	—	—	—	—	—	—	—	—	—
4,382	4,507	▲ 125	▲ 2.8	21	636	614	22	3.6	14
588	620	▲ 32	▲ 5.2	17	378	364	14	3.8	15
15,532	15,340	192	1.3	5	3,952	3,848	104	2.7	8
49,834	49,806	28	0.1	11	13,807	13,330	477	3.6	3
86,090	87,467	▲ 1,377	▲ 1.6	32	12,701	12,534	167	1.3	5
7,807	7,890	▲ 83	▲ 1.1	20	1,121	1,175	▲ 54	▲ 4.6	31
2,723	2,770	▲ 47	▲ 1.7	19	1,665	1,660	5	0.3	18
41,186	42,560	▲ 1,374	▲ 3.2	31	12,788	12,724	64	0.5	12
4,992	5,207	▲ 215	▲ 4.1	25	723	750	▲ 27	▲ 3.6	27
14,860	14,137	723	5.1	1	5,029	4,621	408	8.8	4
6,676	6,629	47	0.7	8	2,148	2,167	▲ 19	▲ 0.9	26
2,650	2,486	164	6.6	6	902	805	97	12.0	9
1,678	1,602	76	4.7	7	743	657	86	13.1	10
298	449	▲ 151	▲ 33.6	23	135	181	▲ 46	▲ 25.4	30
534,839	538,021	▲ 3,182	▲ 0.6	36	78,839	77,683	1,156	1.5	1
360	376	▲ 16	▲ 4.3	15	48	53	▲ 5	▲ 9.4	21
12,361	13,245	▲ 884	▲ 6.7	29	7,468	7,575	▲ 107	▲ 1.4	32
12,089	13,040	▲ 951	▲ 7.3	30	3,632	3,765	▲ 133	▲ 3.5	33
4,975	5,258	▲ 283	▲ 5.4	26	4,005	4,017	▲ 12	▲ 0.3	25
31,624	33,877	▲ 2,253	▲ 6.7	35	6,363	6,561	▲ 198	▲ 3.0	34
30,359	31,827	▲ 1,468	▲ 4.6	33	10,059	10,259	▲ 200	▲ 1.9	35
709	703	6	0.9	13	265	270	▲ 5	▲ 1.9	21
240	279	▲ 39	▲ 14.0	18	99	106	▲ 7	▲ 6.6	23
2,699	2,720	▲ 21	▲ 0.8	16	1,086	1,095	▲ 9	▲ 0.8	24
27,930	29,745	▲ 1,815	▲ 6.1	34	10,161	10,591	▲ 430	▲ 4.1	36
1,842	1,822	20	1.1	12	351	392	▲ 41	▲ 10.5	29
35,173	35,622	▲ 449	▲ 1.3	27	10,041	9,963	78	0.8	11
—	—	—	—	—	—	—	—	—	—
—	—	—	—	—	—	—	—	—	—
139,004	138,535	469	0.3	2	27,828	27,270	558	2.0	2
2,617	2,571	46	1.8	9	317	309	8	2.6	17
1,258,734	1,271,868	▲ 13,134	▲ 1.0		242,950	240,728	2,222	0.9	

第4表 職種別職員数 (2/2)

区 分	市(指定都市を除く)					特 別 区				
	平成24年 職員数	平成23年 職員数	増 減 数			平成24年 職員数	平成23年 職員数	増 減 数		
			増減数	増減率	順位			増減数	増減率	順位
司書(補)・学芸員(補)	4,476	4,571	▲ 95	▲ 2.1	20	88	96	▲ 8	▲ 8.3	18
医師・歯科医師	10,714	10,889	▲ 175	▲ 1.6	23	105	109	▲ 4	▲ 3.7	12
看護師	58,105	58,840	▲ 735	▲ 1.2	29	500	509	▲ 9	▲ 1.8	20
保健師・助産師	18,475	18,460	15	0.1	10	1,144	1,149	▲ 5	▲ 0.4	14
その他の医療技術者	15,952	15,788	164	1.0	2	324	341	▲ 17	▲ 5.0	22
獣医師	601	615	▲ 14	▲ 2.3	14	—	—	—	—	—
栄養士	4,452	4,586	▲ 134	▲ 2.9	22	427	435	▲ 8	▲ 1.8	18
農業等普及指導員	—	—	—	—	—	—	—	—	—	—
農林水産技師	3,201	3,315	▲ 114	▲ 3.4	21	—	—	—	—	—
動植物飼育員	203	248	▲ 45	▲ 18.1	17	—	—	—	—	—
建築技師	9,397	9,330	67	0.7	4	1,540	1,524	16	1.0	3
土木技師	31,308	31,737	▲ 429	▲ 1.4	25	1,881	1,861	20	1.1	2
保育所保育士	50,632	51,784	▲ 1,152	▲ 2.2	34	11,750	11,870	▲ 120	▲ 1.0	27
施設保育士・寄宿舎指導員等	3,554	3,528	26	0.7	7	461	479	▲ 18	▲ 3.8	23
食品、環境衛生監視員	342	388	▲ 46	▲ 11.9	18	714	720	▲ 6	▲ 0.8	15
その他の一般技術職	20,049	21,142	▲ 1,093	▲ 5.2	33	1,132	1,121	11	1.0	5
生活、作業等指導員	1,256	1,246	10	0.8	11	1,923	2,074	▲ 151	▲ 7.3	28
生保担当ケースワーカー	8,037	7,828	209	2.7	1	1,751	1,636	115	7.0	1
五法担当ケースワーカー	3,906	3,846	60	1.6	5	608	611	▲ 3	▲ 0.5	10
査察指導員	1,473	1,419	54	3.8	6	260	247	13	5.3	4
各種社会福祉司	670	693	▲ 23	▲ 3.3	15	138	136	2	1.5	7
水道等検針員・徴収員	87	166	▲ 79	▲ 47.6	19	—	—	—	—	—
その他の一般事務職	326,658	330,985	▲ 4,327	▲ 1.3	36	27,255	27,287	▲ 32	▲ 0.1	24
ホームヘルパー	205	218	▲ 13	▲ 6.0	13	32	39	▲ 7	▲ 17.9	16
運転手・車掌等	4,059	4,760	▲ 701	▲ 14.7	28	103	110	▲ 7	▲ 6.4	16
守衛・庁務員等	6,763	7,379	▲ 616	▲ 8.3	27	748	835	▲ 87	▲ 10.4	25
電気、ボイラー等技術員	817	1,068	▲ 251	▲ 23.5	24	3	4	▲ 1	▲ 25.0	8
調理員	19,473	21,033	▲ 1,560	▲ 7.4	35	1,803	1,974	▲ 171	▲ 8.7	29
清掃職員	14,061	15,091	▲ 1,030	▲ 6.8	32	3,529	3,620	▲ 91	▲ 2.5	26
船員	247	230	17	7.4	8	—	—	—	—	—
電話交換手	109	137	▲ 28	▲ 20.4	16	8	10	▲ 2	▲ 20.0	9
道路補修員	1,361	1,370	▲ 9	▲ 0.7	12	206	210	▲ 4	▲ 1.9	12
その他の技能労務職	11,739	12,670	▲ 931	▲ 7.3	31	2,473	2,709	▲ 236	▲ 8.7	30
社会教育主事	1,055	968	87	9.0	3	49	52	▲ 3	▲ 5.8	10
その他の教育公務員	20,161	20,674	▲ 513	▲ 2.5	26	1,018	1,027	▲ 9	▲ 0.9	20
警察官	—	—	—	—	—	—	—	—	—	—
交通巡視員	—	—	—	—	—	—	—	—	—	—
消防吏員	61,033	61,774	▲ 741	▲ 1.2	30	—	—	—	—	—
臨時職員	545	528	17	3.2	8	10	6	4	66.7	6
合 計	715,176	729,304	▲ 14,128	▲ 1.9		61,983	62,801	▲ 818	▲ 1.3	

※平成23年職員数に被災11団体における職員1,277人は含まない。

(単位:人、%)

町					一部事務組合等				
平成24年 職員数	平成23年 職員数	増減数			平成24年 職員数	平成23年 職員数	増減数		
		増減数	増減率	順位			増減数	増減率	順位
622	636	▲ 14	▲ 2.2	19	6	23	▲ 17	▲ 73.9	25
1,157	1,191	▲ 34	▲ 2.9	25	2,620	2,520	100	4.0	4
7,744	8,081	▲ 337	▲ 4.2	36	15,478	14,886	592	4.0	2
5,133	5,133	0	0.0	8	730	675	55	8.1	5
2,291	2,334	▲ 43	▲ 1.8	27	4,200	3,864	336	8.7	3
21	18	3	16.7	5	25	27	▲ 2	▲ 7.4	16
1,103	1,125	▲ 22	▲ 2.0	20	464	467	▲ 3	▲ 0.6	18
—	—	—	—	—	—	—	—	—	—
518	548	▲ 30	▲ 5.5	24	27	30	▲ 3	▲ 10.0	18
7	8	▲ 1	▲ 12.5	13	—	—	—	—	—
597	591	6	1.0	4	46	47	▲ 1	▲ 2.1	13
2,539	2,577	▲ 38	▲ 1.5	26	299	301	▲ 2	▲ 0.7	16
10,945	11,220	▲ 275	▲ 2.5	34	62	59	3	5.1	9
975	973	2	0.2	6	1,696	1,735	▲ 39	▲ 2.2	27
1	1	0	0.0	8	1	1	0	0.0	10
1,871	2,135	▲ 264	▲ 12.4	33	5,346	5,438	▲ 92	▲ 1.7	30
234	259	▲ 25	▲ 9.7	22	856	878	▲ 22	▲ 2.5	26
37	45	▲ 8	▲ 17.8	17	6	7	▲ 1	▲ 14.3	13
14	5	9	180.0	2	—	—	—	—	—
15	15	0	0.0	8	—	—	—	—	—
103	96	7	7.3	3	24	20	4	20.0	8
54	79	▲ 25	▲ 31.6	22	22	23	▲ 1	▲ 4.3	13
90,256	90,184	72	0.1	1	11,831	11,882	▲ 51	▲ 0.4	29
23	23	0	0.0	8	52	43	9	20.9	7
686	751	▲ 65	▲ 8.7	29	45	49	▲ 4	▲ 8.2	20
937	1,048	▲ 111	▲ 10.6	31	9	13	▲ 4	▲ 30.8	20
54	62	▲ 8	▲ 12.9	17	96	107	▲ 11	▲ 10.3	24
3,327	3,603	▲ 276	▲ 7.7	35	658	706	▲ 48	▲ 6.8	28
632	680	▲ 48	▲ 7.1	28	2,078	2,177	▲ 99	▲ 4.5	31
180	181	▲ 1	▲ 0.6	13	17	22	▲ 5	▲ 22.7	22
17	19	▲ 2	▲ 10.5	15	7	7	0	0.0	10
46	45	1	2.2	7	—	—	—	—	—
2,160	2,264	▲ 104	▲ 4.6	30	1,397	1,511	▲ 114	▲ 7.5	32
381	404	▲ 23	▲ 5.7	21	6	6	0	0.0	10
3,746	3,746	0	0.0	8	207	212	▲ 5	▲ 2.4	22
—	—	—	—	—	—	—	—	—	—
—	—	—	—	—	—	—	—	—	—
2,879	3,071	▲ 192	▲ 6.3	32	47,264	46,420	844	1.8	1
918	925	▲ 7	▲ 0.8	16	827	803	24	3.0	6
142,223	144,076	▲ 1,853	▲ 1.3		96,402	94,959	1,443	1.5	

第4表一付表1 職種別大部門別職員数

(1) 全 団 体

(単位:人)

区 分	合 計	普 通 会 計								公 営 企 業 等 会 計								
		一般行政	教 育						計	警 察	消 防	計	病 院	水 道	下 水 道	交 通	そ の 他	計
			学校以外の教育	義務教育	その他の学校教育			計										
					高等学校 (特別支援 学校(高等 部)を含む)	大学・ 短期大学	その他											
司書(補)・学芸員(補)	9,034	337	7,265	298	1,038	74	2	8,677	0	3	9,017	8	0	0	0	9	17	
医師・歯科医師	25,224	2,439	13	1	0	1	0	15	13	0	2,467	22,684	0	0	1	72	22,757	
看護師	132,245	7,136	19	68	5	18	14	124	5	1	7,266	123,007	1	0	1	1,970	124,979	
保健師・助産師	35,827	27,284	110	1	2	11	3	127	149	2	27,562	4,519	1	0	8	3,737	8,265	
その他の医療技術者	37,227	7,554	30	21	12	14	0	77	10	0	7,641	29,051	23	13	0	499	29,586	
獣医師	6,433	6,350	21	0	0	1	0	22	0	0	6,372	1	0	0	0	60	61	
栄養士	13,567	5,041	1,068	5,261	106	5	11	6,451	26	3	11,521	1,715	0	0	0	331	2,046	
農業等普及指導員	8,023	8,022	0	0	1	0	0	1	0	0	8,023	0	0	0	0	0	0	
農林水産技師	32,191	32,007	18	0	0	3	10	31	0	0	32,038	1	52	26	0	74	153	
動植物飼育員	1,686	1,514	65	1	7	5	0	78	0	0	1,592	0	0	0	0	94	94	
建築技師	20,441	18,179	1,313	0	0	17	0	1,330	152	25	19,686	59	141	117	229	209	755	
土木技師	78,388	57,630	244	0	1	0	2	247	9	6	57,892	8	9,443	8,953	634	1,458	20,496	
保育所保育士	86,134	85,952	11	28	12	0	90	141	0	0	86,093	16	0	0	0	25	41	
施設保育士・寄宿舎指導員等	13,837	8,691	16	1,704	1,394	0	12	3,126	0	0	11,817	103	0	0	0	1,917	2,020	
食品、環境衛生監視員	5,518	5,504	1	0	0	0	0	1	0	0	5,505	0	0	0	0	13	13	
その他の一般技術関係職	65,441	31,409	1,901	110	2,635	73	37	4,756	2,900	62	39,127	1,141	11,808	6,633	3,410	3,322	26,314	
生活、作業等指導員	7,460	6,591	91	15	0	0	0	106	0	0	6,697	284	1	1	0	477	763	
生保担当ケースワーカー	16,195	16,181	2	0	0	0	0	2	0	0	16,183	7	0	0	0	5	12	
五法担当ケースワーカー	7,379	7,133	4	0	0	0	0	4	0	0	7,137	11	0	0	0	231	242	
査察指導員	2,982	2,972	0	0	0	0	0	0	0	0	2,972	0	0	0	0	10	10	
各種社会福祉司	3,808	3,572	8	0	0	0	0	8	0	0	3,580	51	0	0	0	177	228	
水道等検針員・徴収員	298	4	0	0	0	0	0	0	0	0	4	0	209	14	0	71	294	
その他の一般事務関係職	743,767	506,233	71,513	32,094	16,411	2,110	301	122,429	22,140	1,091	651,893	13,561	20,182	9,269	6,003	42,859	91,874	
ホームヘルパー	360	144	0	0	0	0	0	0	0	0	144	20	0	0	0	196	216	
運転手・車掌等	18,091	5,858	511	154	89	4	31	789	176	2	6,825	70	37	87	11,006	66	11,266	
守衛・庁務員等	14,697	2,396	422	9,481	1,754	35	195	11,887	247	0	14,530	51	29	11	22	54	167	
電気、ボイラー等技術員	6,286	1,131	153	131	274	14	0	572	47	3	1,753	300	702	1,187	1,880	464	4,533	
調理員	33,282	9,945	6,218	14,777	324	0	75	21,394	62	1	31,402	1,631	0	0	0	249	1,880	
清掃職員	30,359	30,307	5	0	0	0	0	5	0	0	30,312	37	2	8	0	0	47	
船員	2,482	1,172	76	0	428	0	0	504	297	0	1,973	0	0	0	403	106	509	
電話交換手	694	354	3	0	0	2	0	5	291	0	650	40	2	0	0	2	44	
道路補修員	3,906	3,858	0	0	0	0	0	0	0	0	3,858	0	0	45	0	3	48	
その他の技能労務関係職	36,540	11,346	976	7,664	2,702	16	186	11,544	852	109	23,851	2,429	4,093	2,095	2,463	1,609	12,689	
社会教育主事	2,893	135	2,635	4	0	0	115	2,754	0	0	2,889	0	0	0	0	4	4	
その他の教育公務員	850,385	97	13,772	623,683	193,641	2,091	17,099	850,286	0	0	850,383	0	2	0	0	0	2	
警察官	255,734	0	0	0	0	0	0	0	255,734	0	255,734	0	0	0	0	0	0	
交通巡視員	240	0	0	0	0	0	0	0	240	0	240	0	0	0	0	0	0	
消防吏員	157,225	95	0	0	0	0	0	0	0	157,129	157,224	1	0	0	0	0	1	
臨時職員	2,634	1,298	177	188	5	0	21	391	3	21	1,713	523	26	3	9	360	921	
合 計	2,768,913	915,871	108,661	695,684	220,841	4,494	18,204	1,047,884	283,353	158,458	2,405,566	201,329	46,754	28,462	26,069	60,733	363,347	

第4表一付表1 職種別大部門別職員数

(2) 都道府県

(単位:人)

区分	合計	普通会計										公営企業等会計					
		一般行政	教育						警察	消防	計	病院	水道	下水道	交通	その他	計
			学校以外の教育	義務教育	その他の学校教育			計									
					高等学校(特別支援学校(高等部)を含む)	大学・短期大学	その他										
司書(補)・学芸員(補)	2,591	178	1,343	2	1,026	38	0	2,409	0	0	2,587	4	0	0	0	0	4
医師・歯科医師	8,175	1,667	4	1	0	0	0	5	13	0	1,685	6,486	0	0	1	3	6,490
看護師	38,125	3,379	2	46	5	14	0	67	5	0	3,451	34,578	0	0	0	96	34,674
保健師・助産師	5,902	4,751	38	0	1	7	0	46	149	1	4,947	947	0	0	4	4	955
その他の医療技術者	10,793	4,277	7	0	0	4	0	11	10	0	4,298	6,478	4	3	0	10	6,495
獣医師	5,343	5,329	1	0	0	1	0	2	0	0	5,331	0	0	0	0	12	12
栄養士	6,011	882	349	4,245	104	5	0	4,703	26	3	5,614	395	0	0	0	2	397
農業等普及指導員	8,023	8,022	0	0	1	0	0	1	0	0	8,023	0	0	0	0	0	0
農林水産技師	27,809	27,707	6	0	0	3	10	19	0	0	27,726	1	47	5	0	30	83
動植物飼育員	1,098	1,077	3	0	7	5	0	15	0	0	1,092	0	0	0	0	6	6
建築技師	4,909	4,312	189	0	0	14	0	203	152	0	4,667	20	17	19	47	139	242
土木技師	28,554	24,208	17	0	0	0	0	17	9	0	24,234	1	1,907	1,398	111	903	4,320
保育所保育士	44	6	0	26	12	0	0	38	0	0	44	0	0	0	0	0	0
施設保育士・寄宿舎指導員等	6,030	2,809	0	1,685	1,394	0	0	3,079	0	0	5,888	63	0	0	0	79	142
食品、環境衛生監視員	2,795	2,792	1	0	0	0	0	1	0	0	2,793	0	0	0	0	2	2
その他の一般技術関係職	24,255	12,277	517	22	2,565	52	0	3,156	2,900	28	18,361	255	2,164	1,620	518	1,337	5,894
生活、作業等指導員	2,468	2,357	0	0	0	0	0	0	0	0	2,357	111	0	0	0	0	111
生保担当ケースワーカー	1,335	1,335	0	0	0	0	0	0	0	0	1,335	0	0	0	0	0	0
五法担当ケースワーカー	703	703	0	0	0	0	0	0	0	0	703	0	0	0	0	0	0
査察指導員	332	332	0	0	0	0	0	0	0	0	332	0	0	0	0	0	0
各種社会福祉司	2,130	2,127	0	0	0	0	0	0	0	0	2,127	3	0	0	0	0	3
水道等検針員・徴収員	0	0	0	0	0	0	0	0	0	0	0	0	0	0	0	0	0
その他の一般事務関係職	208,928	115,079	13,327	31,260	15,467	1,582	41	61,677	22,140	327	199,223	3,425	2,271	695	1,416	1,898	9,705
ホームヘルパー	0	0	0	0	0	0	0	0	0	0	0	0	0	0	0	0	0
運転手・車掌等	5,730	2,019	71	57	85	4	0	217	176	0	2,412	31	8	12	3,232	35	3,318
守衛・庁務員等	2,608	448	25	219	1,606	22	1	1,873	247	0	2,568	12	0	0	0	28	40
電気、ボイラー等技術員	1,311	244	9	29	273	11	0	322	47	0	613	111	235	16	0	336	698
調理員	1,658	338	1	266	261	0	3	531	62	0	931	726	0	0	0	1	727
清掃職員	0	0	0	0	0	0	0	0	0	0	0	0	0	0	0	0	0
船員	1,773	958	76	0	428	0	0	504	297	0	1,759	0	0	0	0	14	14
電話交換手	454	135	1	0	0	2	0	3	291	0	429	23	0	0	0	2	25
道路補修員	1,207	1,207	0	0	0	0	0	0	0	0	1,207	0	0	0	0	0	0
その他の技能労務関係職	8,610	2,431	28	534	2,506	11	10	3,089	852	76	6,448	174	337	91	1,269	291	2,162
社会教育主事	1,051	18	1,033	0	0	0	0	1,033	0	0	1,051	0	0	0	0	0	0
その他の教育公務員	815,212	0	6,760	623,144	183,298	1,590	420	815,212	0	0	815,212	0	0	0	0	0	0
警察官	255,734	0	0	0	0	0	0	0	255,734	0	255,734	0	0	0	0	0	0
交通巡視員	240	0	0	0	0	0	0	0	240	0	240	0	0	0	0	0	0
消防吏員	18,221	0	0	0	0	0	0	0	0	18,221	18,221	0	0	0	0	0	0
臨時職員	17	13	1	0	0	0	0	1	3	0	17	0	0	0	0	0	0
合計	1,510,179	233,417	23,809	661,536	209,039	3,365	485	898,234	283,353	18,656	1,433,660	53,844	6,990	3,859	6,598	5,228	76,519

第4表一付表1 職種別大部門別職員数

(3) 市町村

(単位:人)

区分	合計	普通会計										公営企業等会計					
		一般行政	教育						警察	消防	計	病院	水道	下水道	交通	その他	計
			学校以外の教育	義務教育	その他の学校教育			計									
					高等学校(特別支援学校(高等部)を含む)	大学・短期大学	その他										
司書(補)・学芸員(補)	6,443	159	5,922	296	12	36	2	6,268	0	3	6,430	4	0	0	0	9	13
医師・歯科医師	17,049	772	9	0	0	1	0	10	0	0	782	16,198	0	0	0	69	16,267
看護師	94,120	3,757	17	22	0	4	14	57	0	1	3,815	88,429	1	0	1	1,874	90,305
保健師・助産師	29,925	22,533	72	1	1	4	3	81	0	1	22,615	3,572	1	0	4	3,733	7,310
その他の医療技術者	26,434	3,277	23	21	12	10	0	66	0	0	3,343	22,573	19	10	0	489	23,091
獣医師	1,090	1,021	20	0	0	0	0	20	0	0	1,041	1	0	0	0	48	49
栄養士	7,556	4,159	719	1,016	2	0	11	1,748	0	0	5,907	1,320	0	0	0	329	1,649
農業等普及指導員	0	0	0	0	0	0	0	0	0	0	0	0	0	0	0	0	0
農林水産技師	4,382	4,300	12	0	0	0	0	12	0	0	4,312	0	5	21	0	44	70
動植物飼育員	588	437	62	1	0	0	0	63	0	0	500	0	0	0	0	88	88
建築技師	15,532	13,867	1,124	0	0	3	0	1,127	0	25	15,019	39	124	98	182	70	513
土木技師	49,834	33,422	227	0	1	0	2	230	0	6	33,658	7	7,536	7,555	523	555	16,176
保育所保育士	86,090	85,946	11	2	0	0	90	103	0	0	86,049	16	0	0	0	25	41
施設保育士・寄宿舎指導員等	7,807	5,882	16	19	0	0	12	47	0	0	5,929	40	0	0	0	1,838	1,878
食品、環境衛生監視員	2,723	2,712	0	0	0	0	0	0	0	0	2,712	0	0	0	0	11	11
その他の一般技術関係職	41,186	19,132	1,384	88	70	21	37	1,600	0	34	20,766	886	9,644	5,013	2,892	1,985	20,420
生活、作業等指導員	4,992	4,234	91	15	0	0	0	106	0	0	4,340	173	1	1	0	477	652
生保担当ケースワーカー	14,860	14,846	2	0	0	0	0	2	0	0	14,848	7	0	0	0	5	12
五法担当ケースワーカー	6,676	6,430	4	0	0	0	0	4	0	0	6,434	11	0	0	0	231	242
査察指導員	2,650	2,640	0	0	0	0	0	0	0	0	2,640	0	0	0	0	10	10
各種社会福祉司	1,678	1,445	8	0	0	0	0	8	0	0	1,453	48	0	0	0	177	225
水道等検針員・徴収員	298	4	0	0	0	0	0	0	0	0	4	0	209	14	0	71	294
その他の一般事務関係職	534,839	391,154	58,186	834	944	528	260	60,752	0	764	452,670	10,136	17,911	8,574	4,587	40,961	82,169
ホームヘルパー	360	144	0	0	0	0	0	0	0	0	144	20	0	0	0	196	216
運転手・車掌等	12,361	3,839	440	97	4	0	31	572	0	2	4,413	39	29	75	7,774	31	7,948
守衛・庁務員等	12,089	1,948	397	9,262	148	13	194	10,014	0	0	11,962	39	29	11	22	26	127
電気、ボイラー等技術員	4,975	887	144	102	1	3	0	250	0	3	1,140	189	467	1,171	1,880	128	3,835
調理員	31,624	9,607	6,217	14,511	63	0	72	20,863	0	1	30,471	905	0	0	0	248	1,153
清掃職員	30,359	30,307	5	0	0	0	0	5	0	0	30,312	37	2	8	0	0	47
船員	709	214	0	0	0	0	0	0	0	0	214	0	0	0	403	92	495
電話交換手	240	219	2	0	0	0	0	2	0	0	221	17	2	0	0	0	19
道路補修員	2,699	2,651	0	0	0	0	0	0	0	0	2,651	0	0	45	0	3	48
その他の技能労務関係職	27,930	8,915	948	7,130	196	5	176	8,455	0	33	17,403	2,255	3,756	2,004	1,194	1,318	10,527
社会教育主事	1,842	117	1,602	4	0	0	115	1,721	0	0	1,838	0	0	0	0	4	4
その他の教育公務員	35,173	97	7,012	539	10,343	501	16,679	35,074	0	0	35,171	0	2	0	0	0	2
警察官	0	0	0	0	0	0	0	0	0	0	0	0	0	0	0	0	0
交通巡視員	0	0	0	0	0	0	0	0	0	0	0	0	0	0	0	0	0
消防吏員	139,004	95	0	0	0	0	0	0	0	138,908	139,003	1	0	0	0	0	1
臨時職員	2,617	1,285	176	188	5	0	21	390	0	21	1,696	523	26	3	9	360	921
合計	1,258,734	682,454	84,852	34,148	11,802	1,129	17,719	149,650	0	139,802	971,906	147,485	39,764	24,603	19,471	55,505	286,828





第4表—付表2 職種別大部門別職員数増減数・増減率(対前年)

(1) 全 団 体

区 分	合 計	普 通 会 計						
		一般行政	教 育					計
			学校以外の教育	義務教育	そ の 他 の 学 校 教 育			
					高等学校(特別支援学校(高等部)を含む)	大学・短期大学	その他	
司書(補)・学芸員(補)	▲194 (▲2.1)	▲21 (▲5.9)	▲98 (▲1.3)	▲31 (▲9.4)	▲43 (▲4.0)	▲3 (▲3.9)	0 ( 0.0 )	▲175 (▲2.0)
医師・歯科医師	11 ( 0.0 )	▲24 (▲1.0)	2 ( 18.2)	0 ( 0.0)	— ( — )	0 ( 0.0)	— ( — )	2 ( 15.4)
看護師	▲649 (▲0.5)	▲431 (▲5.7)	2 ( 11.8)	4 ( 6.3)	0 ( 0.0)	2 ( 12.5)	0 ( 0.0)	8 ( 6.9)
保健師・助産師	168 ( 0.5)	225 ( 0.8)	5 ( 4.8)	0 ( 0.0)	2 ( 皆増)	▲1 (▲8.3)	0 ( 0.0)	6 ( 5.0)
その他の医療技術者	244 ( 0.7)	▲130 (▲1.7)	1 ( 3.4)	1 ( 5.0)	▲1 (▲7.7)	▲10 (▲41.7)	— ( — )	▲9 (▲10.5)
獣医師	38 ( 0.6)	39 ( 0.6)	▲1 (▲4.5)	— ( — )	— ( — )	0 ( 0.0)	— ( — )	▲1 (▲4.3)
栄養士	▲650 (▲4.6)	▲74 (▲1.4)	▲12 (▲1.1)	▲502 (▲8.7)	▲1 (▲0.9)	3 ( 150.0)	0 ( 0.0)	▲512 (▲7.4)
農業等普及指導員	▲201 (▲2.4)	▲201 (▲2.4)	— ( — )	— ( — )	0 ( 0.0)	— ( — )	— ( — )	0 ( 0.0)
農林水産技師	▲627 (▲1.9)	▲604 (▲1.9)	▲4 (▲18.2)	— ( — )	— ( — )	▲1 (▲25.0)	▲1 (▲9.1)	▲6 (▲16.2)
動植物飼育員	▲146 (▲8.0)	▲126 (▲7.7)	▲15 (▲18.8)	0 ( 0.0)	▲3 (▲30.0)	1 ( 25.0)	— ( — )	▲17 (▲17.9)
建築技師	145 ( 0.7)	21 ( 0.1)	73 ( 5.9)	— ( — )	— ( — )	0 ( 0.0)	▲1 ( 皆減)	72 ( 5.7)
土木技師	▲298 (▲0.4)	▲256 (▲0.4)	5 ( 2.1)	— ( — )	0 ( 0.0)	— ( — )	▲1 (▲33.3)	4 ( 1.6)
保育所保育士	▲1,340 (▲1.5)	▲1,396 (▲1.6)	4 ( 57.1)	26 ( 1,300.0)	12 ( 皆増)	— ( — )	23 ( 34.3)	65 ( 85.5)
施設保育士・寄宿舎指導員等	▲375 (▲2.6)	▲203 (▲2.3)	▲9 (▲36.0)	▲48 (▲2.7)	▲55 (▲3.8)	— ( — )	8 ( 200.0)	▲104 (▲3.2)
食品、環境衛生監視員	▲60 (▲1.1)	▲67 (▲1.2)	0 ( 0.0)	— ( — )	— ( — )	— ( — )	— ( — )	0 ( 0.0)
その他の一般技術関係職	▲1,891 (▲2.8)	▲1,065 (▲3.3)	61 ( 3.3)	▲5 (▲4.3)	▲67 (▲2.5)	▲16 (▲18.0)	▲1 (▲2.6)	▲28 (▲0.6)
生活、作業等指導員	▲301 (▲3.9)	▲288 (▲4.2)	▲6 (▲6.2)	▲2 (▲11.8)	— ( — )	— ( — )	— ( — )	▲8 (▲7.0)
生保担当ケースワーカー	766 ( 5.0)	763 ( 4.9)	2 ( 皆増)	— ( — )	— ( — )	— ( — )	— ( — )	2 ( 皆増)
五法担当ケースワーカー	29 ( 0.4)	28 ( 0.4)	0 ( 0.0)	— ( — )	— ( — )	— ( — )	— ( — )	0 ( 0.0)
査察指導員	165 ( 5.9)	167 ( 6.0)	— ( — )	— ( — )	— ( — )	— ( — )	— ( — )	— ( — )
各種社会福祉司	160 ( 4.4)	138 ( 4.0)	1 ( 14.3)	— ( — )	— ( — )	— ( — )	— ( — )	1 ( 14.3)
水道等検針員・徴収員	▲151 (▲33.6)	▲33 (▲89.2)	▲6 ( 皆減)	— ( — )	— ( — )	— ( — )	— ( — )	▲6 ( 皆減)
その他の一般事務関係職	▲4,798 (▲0.6)	▲1,883 (▲0.4)	▲1,172 (▲1.6)	▲349 (▲1.1)	▲217 (▲1.3)	▲60 (▲2.8)	11 ( 3.8)	▲1,787 (▲1.4)
ホームヘルパー	▲16 (▲4.3)	▲13 (▲8.3)	— ( — )	— ( — )	— ( — )	— ( — )	— ( — )	— ( — )
運転手・車掌等	▲1,161 (▲6.0)	▲566 (▲8.8)	▲58 (▲10.2)	▲2 (▲1.3)	▲10 (▲10.1)	▲2 (▲33.3)	0 ( 0.0)	▲72 (▲8.4)
守衛・庁務員等	▲1,273 (▲8.0)	▲232 (▲8.8)	▲30 (▲6.6)	▲702 (▲6.9)	▲207 (▲10.6)	▲5 (▲12.5)	▲20 (▲9.3)	▲964 (▲7.5)
電気、ボイラー等技術員	▲366 (▲5.5)	▲45 (▲3.8)	▲27 (▲15.0)	▲65 (▲33.2)	▲11 (▲3.9)	▲1 (▲6.7)	▲6 ( 皆減)	▲110 (▲16.1)
調理員	▲2,408 (▲6.7)	▲591 (▲5.6)	▲524 (▲7.8)	▲1,074 (▲6.8)	▲34 (▲9.5)	— ( — )	2 ( 2.7)	▲1,630 (▲7.1)
清掃職員	▲1,468 (▲4.6)	▲1,470 (▲4.6)	5 ( 皆増)	▲1 ( 皆減)	— ( — )	— ( — )	— ( — )	4 ( 400.0)
船員	▲36 (▲1.4)	12 ( 1.0)	2 ( 2.7)	— ( — )	▲33 (▲7.2)	— ( — )	— ( — )	▲31 (▲5.8)
電話交換手	▲132 (▲16.0)	▲62 (▲14.9)	1 ( 50.0)	▲1 ( 皆減)	— ( — )	0 ( 0.0)	— ( — )	0 ( 0.0)
道路補修員	▲179 (▲4.4)	▲182 (▲4.5)	— ( — )	▲2 ( 皆減)	— ( — )	— ( — )	— ( — )	▲2 ( 皆減)
その他の技能労務関係職	▲2,568 (▲6.6)	▲948 (▲7.7)	▲109 (▲10.0)	▲409 (▲5.1)	▲292 (▲9.8)	▲2 (▲11.1)	▲5 (▲2.6)	▲817 (▲6.6)
社会教育主事	1 ( 0.0)	▲50 (▲27.0)	▲43 (▲1.6)	▲1 (▲20.0)	— ( — )	— ( — )	94 ( 447.6)	50 ( 1.8)
その他の教育公務員	▲1,144 (▲0.1)	24 ( 32.9)	171 ( 1.3)	▲690 (▲0.1)	▲174 (▲0.1)	▲192 (▲8.4)	▲264 (▲1.5)	▲1,149 (▲0.1)
警察官	1,416 ( 0.6)	— ( — )	— ( — )	— ( — )	— ( — )	— ( — )	— ( — )	— ( — )
交通巡視員	▲2 (▲0.8)	— ( — )	— ( — )	— ( — )	— ( — )	— ( — )	— ( — )	— ( — )
消防吏員	444 ( 0.3)	▲3 (▲3.1)	— ( — )	— ( — )	— ( — )	— ( — )	— ( — )	— ( — )
臨時職員	48 ( 1.9)	48 ( 3.8)	▲5 (▲2.7)	17 ( 9.9)	0 ( 0.0)	— ( — )	3 ( 16.7)	15 ( 4.0)
合 計	▲18,799 (▲0.7)	▲9,499 (▲1.0)	▲1,784 (▲1.6)	▲3,836 (▲0.5)	▲1,134 (▲0.5)	▲287 (▲6.0)	▲158 (▲0.9)	▲7,199 (▲0.7)

※平成23年職員数に、被災11団体における職員1,277人は含まない。

(単位:人、%)

			公 営 企 業 等 会 計						
警 察	消 防	計	病 院	水 道	下 水 道	交 通	そ の 他	計	
— ( — )	3 ( 皆増 )	▲ 193 ( ▲ 2.1 )	1 ( 14.3 )	— ( — )	— ( — )	— ( — )	▲ 2 ( ▲ 18.2 )	▲ 1 ( ▲ 5.6 )	
1 ( 8.3 )	— ( — )	▲ 21 ( ▲ 0.8 )	32 ( 0.1 )	— ( — )	— ( — )	0 ( 0.0 )	0 ( 0.0 )	32 ( 0.1 )	
▲ 4 ( ▲ 44.4 )	0 ( 0.0 )	▲ 427 ( ▲ 5.6 )	▲ 213 ( ▲ 0.2 )	0 ( 0.0 )	— ( — )	0 ( 0.0 )	▲ 9 ( ▲ 0.5 )	▲ 222 ( ▲ 0.2 )	
0 ( 0.0 )	1 ( 100.0 )	232 ( 0.8 )	25 ( 0.6 )	▲ 1 ( ▲ 50.0 )	— ( — )	2 ( 33.3 )	▲ 90 ( ▲ 2.4 )	▲ 64 ( ▲ 0.8 )	
▲ 1 ( ▲ 9.1 )	— ( — )	▲ 140 ( ▲ 1.8 )	357 ( 1.2 )	3 ( 15.0 )	2 ( 18.2 )	— ( — )	22 ( 4.6 )	384 ( 1.3 )	
— ( — )	— ( — )	38 ( 0.6 )	1 ( 皆増 )	— ( — )	— ( — )	— ( — )	▲ 1 ( ▲ 1.6 )	0 ( 0.0 )	
1 ( 4.0 )	0 ( 0.0 )	▲ 585 ( ▲ 4.8 )	▲ 48 ( ▲ 2.7 )	— ( — )	— ( — )	— ( — )	▲ 17 ( ▲ 4.9 )	▲ 65 ( ▲ 3.1 )	
— ( — )	— ( — )	▲ 201 ( ▲ 2.4 )	— ( — )	— ( — )	— ( — )	— ( — )	— ( — )	— ( — )	
— ( — )	— ( — )	▲ 610 ( ▲ 1.9 )	0 ( 0.0 )	▲ 3 ( ▲ 5.5 )	▲ 6 ( ▲ 18.8 )	— ( — )	▲ 8 ( ▲ 9.8 )	▲ 17 ( ▲ 10.0 )	
— ( — )	— ( — )	▲ 143 ( ▲ 8.2 )	— ( — )	— ( — )	— ( — )	— ( — )	▲ 3 ( ▲ 3.1 )	▲ 3 ( ▲ 3.1 )	
6 ( 4.1 )	0 ( 0.0 )	99 ( 0.5 )	▲ 3 ( ▲ 4.8 )	▲ 7 ( ▲ 4.7 )	3 ( 2.6 )	▲ 3 ( ▲ 1.3 )	56 ( 36.6 )	46 ( 6.5 )	
0 ( 0.0 )	1 ( 20.0 )	▲ 251 ( ▲ 0.4 )	1 ( 14.3 )	174 ( 1.9 )	▲ 126 ( ▲ 1.4 )	3 ( 0.5 )	▲ 99 ( ▲ 6.4 )	▲ 47 ( ▲ 0.2 )	
— ( — )	— ( — )	▲ 1,331 ( ▲ 1.5 )	▲ 3 ( ▲ 15.8 )	▲ 2 ( 皆減 )	▲ 3 ( 皆減 )	— ( — )	▲ 1 ( ▲ 3.8 )	▲ 9 ( ▲ 18.0 )	
— ( — )	— ( — )	▲ 307 ( ▲ 2.5 )	▲ 7 ( ▲ 6.4 )	— ( — )	— ( — )	— ( — )	▲ 61 ( ▲ 3.1 )	▲ 68 ( ▲ 3.3 )	
— ( — )	— ( — )	▲ 67 ( ▲ 1.2 )	— ( — )	— ( — )	— ( — )	— ( — )	7 ( 116.7 )	7 ( 116.7 )	
▲ 17 ( ▲ 0.6 )	▲ 5 ( ▲ 7.5 )	▲ 1,115 ( ▲ 2.8 )	▲ 7 ( ▲ 0.6 )	▲ 344 ( ▲ 2.8 )	▲ 258 ( ▲ 3.7 )	▲ 60 ( ▲ 1.7 )	▲ 107 ( ▲ 3.1 )	▲ 776 ( ▲ 2.9 )	
— ( — )	— ( — )	▲ 296 ( ▲ 4.2 )	11 ( 4.0 )	▲ 1 ( ▲ 50.0 )	1 ( 皆増 )	— ( — )	▲ 16 ( ▲ 3.2 )	▲ 5 ( ▲ 0.7 )	
— ( — )	— ( — )	765 ( 5.0 )	0 ( 0.0 )	— ( — )	— ( — )	— ( — )	1 ( 25.0 )	1 ( 9.1 )	
— ( — )	— ( — )	28 ( 0.4 )	3 ( 37.5 )	— ( — )	— ( — )	— ( — )	▲ 2 ( ▲ 0.9 )	1 ( 0.4 )	
— ( — )	— ( — )	167 ( 6.0 )	— ( — )	— ( — )	— ( — )	— ( — )	▲ 2 ( ▲ 16.7 )	▲ 2 ( ▲ 16.7 )	
— ( — )	— ( — )	139 ( 4.0 )	4 ( 8.5 )	— ( — )	— ( — )	— ( — )	17 ( 10.6 )	21 ( 10.1 )	
— ( — )	▲ 1 ( 皆減 )	▲ 40 ( ▲ 90.9 )	— ( — )	▲ 71 ( ▲ 25.4 )	▲ 9 ( ▲ 39.1 )	— ( — )	▲ 31 ( ▲ 30.4 )	▲ 111 ( ▲ 27.4 )	
134 ( 0.6 )	▲ 15 ( ▲ 1.4 )	▲ 3,551 ( ▲ 0.5 )	▲ 157 ( ▲ 1.1 )	▲ 556 ( ▲ 2.7 )	▲ 200 ( ▲ 2.1 )	▲ 189 ( ▲ 3.1 )	▲ 145 ( ▲ 0.3 )	▲ 1,247 ( ▲ 1.3 )	
— ( — )	— ( — )	▲ 13 ( ▲ 8.3 )	▲ 4 ( ▲ 16.7 )	— ( — )	— ( — )	— ( — )	1 ( 0.5 )	▲ 3 ( ▲ 1.4 )	
▲ 31 ( ▲ 15.0 )	▲ 1 ( ▲ 33.3 )	▲ 670 ( ▲ 8.9 )	▲ 6 ( ▲ 7.9 )	▲ 5 ( ▲ 11.9 )	▲ 9 ( ▲ 9.4 )	▲ 462 ( ▲ 4.0 )	▲ 9 ( ▲ 12.0 )	▲ 491 ( ▲ 4.2 )	
▲ 34 ( ▲ 12.1 )	▲ 1 ( 皆減 )	▲ 1,231 ( ▲ 7.8 )	▲ 24 ( ▲ 32.0 )	0 ( 0.0 )	▲ 1 ( ▲ 8.3 )	▲ 1 ( ▲ 4.3 )	▲ 16 ( ▲ 22.9 )	▲ 42 ( ▲ 20.1 )	
▲ 2 ( ▲ 4.1 )	0 ( 0.0 )	▲ 157 ( ▲ 8.2 )	▲ 35 ( ▲ 10.4 )	▲ 40 ( ▲ 5.4 )	▲ 50 ( ▲ 4.0 )	▲ 43 ( ▲ 2.2 )	▲ 41 ( ▲ 8.1 )	▲ 209 ( ▲ 4.4 )	
▲ 12 ( ▲ 16.2 )	0 ( 0.0 )	▲ 2,233 ( ▲ 6.6 )	▲ 142 ( ▲ 8.0 )	— ( — )	— ( — )	— ( — )	▲ 33 ( ▲ 11.7 )	▲ 175 ( ▲ 8.5 )	
— ( — )	— ( — )	▲ 1,466 ( ▲ 4.6 )	▲ 3 ( ▲ 7.5 )	0 ( 0.0 )	1 ( 14.3 )	— ( — )	— ( — )	▲ 2 ( ▲ 4.1 )	
▲ 9 ( ▲ 2.9 )	— ( — )	▲ 28 ( ▲ 1.4 )	— ( — )	— ( — )	— ( — )	▲ 6 ( ▲ 1.5 )	▲ 2 ( ▲ 1.9 )	▲ 8 ( ▲ 1.5 )	
▲ 62 ( ▲ 17.6 )	— ( — )	▲ 124 ( ▲ 16.0 )	▲ 7 ( ▲ 14.9 )	▲ 1 ( ▲ 33.3 )	— ( — )	— ( — )	0 ( 0.0 )	▲ 8 ( ▲ 15.4 )	
— ( — )	— ( — )	▲ 184 ( ▲ 4.6 )	— ( — )	— ( — )	5 ( 12.5 )	— ( — )	0 ( 0.0 )	5 ( 11.6 )	
▲ 57 ( ▲ 6.3 )	▲ 1 ( ▲ 0.9 )	▲ 1,823 ( ▲ 7.1 )	▲ 156 ( ▲ 6.0 )	▲ 277 ( ▲ 6.3 )	▲ 108 ( ▲ 4.9 )	▲ 94 ( ▲ 3.7 )	▲ 110 ( ▲ 6.4 )	▲ 745 ( ▲ 5.5 )	
— ( — )	— ( — )	0 ( 0.0 )	— ( — )	— ( — )	— ( — )	— ( — )	1 ( 33.3 )	1 ( 33.3 )	
— ( — )	— ( — )	▲ 1,125 ( ▲ 0.1 )	▲ 16 ( 皆減 )	▲ 3 ( ▲ 60.0 )	— ( — )	— ( — )	— ( — )	▲ 19 ( ▲ 90.5 )	
1,416 ( 0.6 )	— ( — )	1,416 ( 0.6 )	— ( — )	— ( — )	— ( — )	— ( — )	— ( — )	— ( — )	
▲ 2 ( ▲ 0.8 )	— ( — )	▲ 2 ( ▲ 0.8 )	— ( — )	— ( — )	— ( — )	— ( — )	— ( — )	— ( — )	
— ( — )	448 ( 0.3 )	445 ( 0.3 )	0 ( 0.0 )	— ( — )	▲ 1 ( 皆減 )	— ( — )	— ( — )	▲ 1 ( ▲ 50.0 )	
3 ( 皆増 )	0 ( 0.0 )	66 ( 4.0 )	14 ( 2.8 )	3 ( 13.0 )	0 ( 0.0 )	0 ( 0.0 )	▲ 35 ( ▲ 8.9 )	▲ 18 ( ▲ 1.9 )	
1,330 ( 0.5 )	429 ( 0.3 )	▲ 14,939 ( ▲ 0.6 )	▲ 382 ( ▲ 0.2 )	▲ 1,131 ( ▲ 2.4 )	▲ 759 ( ▲ 2.6 )	▲ 853 ( ▲ 3.2 )	▲ 735 ( ▲ 1.2 )	▲ 3,860 ( ▲ 1.1 )	

第4表—付表2 職種別大部門別職員数増減数・増減率(対前年)

(2) 都道府県

区分	合計	普 通 会 計						
		一般行政	教 育					計
			学校以外の教育	義務教育	その他の学校教育			
高等学校(特別支援学校(高等部)を含む)	大学・短期大学	その他						
司書(補)・学芸員(補)	▲ 62 ( ▲ 2.3 )	▲ 2 ( ▲ 1.1 )	▲ 15 ( ▲ 1.1 )	▲ 1 ( ▲ 33.3 )	▲ 40 ( ▲ 3.8 )	▲ 5 ( ▲ 11.6 )	— ( — )	▲ 61 ( ▲ 2.5 )
医師・歯科医師	10 ( 0.1 )	▲ 22 ( ▲ 1.3 )	0 ( 0.0 )	0 ( 0.0 )	— ( — )	— ( — )	— ( — )	0 ( 0.0 )
看護師	▲ 169 ( ▲ 0.4 )	▲ 275 ( ▲ 7.5 )	0 ( 0.0 )	1 ( 2.2 )	0 ( 0.0 )	2 ( 16.7 )	— ( — )	3 ( 4.7 )
保健師・助産師	▲ 28 ( ▲ 0.5 )	▲ 12 ( ▲ 0.3 )	2 ( 5.6 )	— ( — )	1 ( 皆増 )	▲ 1 ( ▲ 12.5 )	— ( — )	2 ( 4.5 )
その他の医療技術者	▲ 165 ( ▲ 1.5 )	▲ 118 ( ▲ 2.7 )	1 ( 16.7 )	— ( — )	▲ 1 ( 皆減 )	▲ 1 ( ▲ 20.0 )	— ( — )	▲ 1 ( ▲ 8.3 )
獣医師	9 ( 0.2 )	10 ( 0.2 )	0 ( 0.0 )	— ( — )	— ( — )	0 ( 0.0 )	— ( — )	0 ( 0.0 )
栄養士	▲ 487 ( ▲ 7.5 )	▲ 26 ( ▲ 2.9 )	▲ 28 ( ▲ 7.4 )	▲ 423 ( ▲ 9.1 )	▲ 1 ( ▲ 1.0 )	3 ( 150.0 )	— ( — )	▲ 449 ( ▲ 8.7 )
農業等普及指導員	▲ 201 ( ▲ 2.4 )	▲ 201 ( ▲ 2.4 )	— ( — )	— ( — )	0 ( 0.0 )	— ( — )	— ( — )	0 ( 0.0 )
農林水産技師	▲ 502 ( ▲ 1.8 )	▲ 489 ( ▲ 1.7 )	▲ 3 ( ▲ 33.3 )	— ( — )	— ( — )	▲ 1 ( ▲ 25.0 )	▲ 1 ( ▲ 9.1 )	▲ 5 ( ▲ 20.8 )
動植物飼育員	▲ 114 ( ▲ 9.4 )	▲ 113 ( ▲ 9.5 )	0 ( 0.0 )	— ( — )	▲ 3 ( ▲ 30.0 )	1 ( 25.0 )	— ( — )	▲ 2 ( ▲ 11.8 )
建築技師	▲ 47 ( ▲ 0.9 )	▲ 139 ( ▲ 3.1 )	12 ( 6.8 )	— ( — )	— ( — )	2 ( 16.7 )	— ( — )	14 ( 7.4 )
土木技師	▲ 326 ( ▲ 1.1 )	▲ 255 ( ▲ 1.0 )	▲ 4 ( ▲ 19.0 )	— ( — )	— ( — )	— ( — )	— ( — )	▲ 4 ( ▲ 19.0 )
保育所保育士	37 ( 528.6 )	▲ 1 ( ▲ 14.3 )	— ( — )	26 ( 皆増 )	12 ( 皆増 )	— ( — )	— ( — )	38 ( 皆増 )
施設保育士・寄宿舎指導員等	▲ 292 ( ▲ 4.6 )	▲ 191 ( ▲ 6.4 )	— ( — )	▲ 32 ( ▲ 1.9 )	▲ 55 ( ▲ 3.8 )	— ( — )	— ( — )	▲ 87 ( ▲ 2.7 )
食品・環境衛生監視員	▲ 13 ( ▲ 0.5 )	▲ 13 ( ▲ 0.5 )	0 ( 0.0 )	— ( — )	— ( — )	— ( — )	— ( — )	0 ( 0.0 )
その他の一般技術関係職	▲ 517 ( ▲ 2.1 )	▲ 396 ( ▲ 3.1 )	▲ 46 ( ▲ 8.2 )	1 ( 4.8 )	▲ 66 ( ▲ 2.5 )	▲ 9 ( ▲ 14.8 )	▲ 1 ( 皆減 )	▲ 121 ( ▲ 3.7 )
生活・作業等指導員	▲ 86 ( ▲ 3.4 )	▲ 90 ( ▲ 3.7 )	— ( — )	— ( — )	— ( — )	— ( — )	— ( — )	— ( — )
生保担当ケースワーカー	43 ( 3.3 )	43 ( 3.3 )	— ( — )	— ( — )	— ( — )	— ( — )	— ( — )	— ( — )
五法担当ケースワーカー	▲ 18 ( ▲ 2.5 )	▲ 18 ( ▲ 2.5 )	— ( — )	— ( — )	— ( — )	— ( — )	— ( — )	— ( — )
査察指導員	1 ( 0.3 )	1 ( 0.3 )	— ( — )	— ( — )	— ( — )	— ( — )	— ( — )	— ( — )
各種社会福祉司	84 ( 4.1 )	81 ( 4.0 )	— ( — )	— ( — )	— ( — )	— ( — )	— ( — )	— ( — )
水道等検針員・徴収員	— ( — )	— ( — )	— ( — )	— ( — )	— ( — )	— ( — )	— ( — )	— ( — )
その他の一般事務関係職	▲ 1,616 ( ▲ 0.8 )	▲ 987 ( ▲ 0.9 )	▲ 88 ( ▲ 0.7 )	▲ 241 ( ▲ 0.8 )	▲ 208 ( ▲ 1.3 )	▲ 13 ( ▲ 0.8 )	▲ 9 ( ▲ 18.0 )	▲ 559 ( ▲ 0.9 )
ホームヘルパー	— ( — )	— ( — )	— ( — )	— ( — )	— ( — )	— ( — )	— ( — )	— ( — )
運転手・車掌等	▲ 277 ( ▲ 4.6 )	▲ 259 ( ▲ 11.4 )	▲ 6 ( ▲ 7.8 )	▲ 5 ( ▲ 8.1 )	▲ 10 ( ▲ 10.5 )	▲ 2 ( ▲ 33.3 )	— ( — )	▲ 23 ( ▲ 9.6 )
守衛・庁務員等	▲ 322 ( ▲ 11.0 )	▲ 53 ( ▲ 10.6 )	▲ 4 ( ▲ 13.8 )	▲ 27 ( ▲ 11.0 )	▲ 196 ( ▲ 10.9 )	▲ 4 ( ▲ 15.4 )	0 ( 0.0 )	▲ 231 ( ▲ 11.0 )
電気、ボイラー等技術員	▲ 83 ( ▲ 6.0 )	▲ 7 ( ▲ 2.8 )	▲ 1 ( ▲ 10.0 )	▲ 5 ( ▲ 14.7 )	▲ 11 ( ▲ 3.9 )	▲ 1 ( ▲ 8.3 )	— ( — )	▲ 18 ( ▲ 5.3 )
調理員	▲ 155 ( ▲ 8.5 )	▲ 34 ( ▲ 9.1 )	0 ( 0.0 )	▲ 28 ( ▲ 9.5 )	▲ 35 ( ▲ 11.8 )	— ( — )	1 ( 50.0 )	▲ 62 ( ▲ 10.5 )
清掃職員	— ( — )	— ( — )	— ( — )	— ( — )	— ( — )	— ( — )	— ( — )	— ( — )
船員	▲ 42 ( ▲ 2.3 )	▲ 2 ( ▲ 0.2 )	2 ( 2.7 )	— ( — )	▲ 33 ( ▲ 7.2 )	— ( — )	— ( — )	▲ 31 ( ▲ 5.8 )
電話交換手	▲ 93 ( ▲ 17.0 )	▲ 28 ( ▲ 17.2 )	0 ( 0.0 )	— ( — )	— ( — )	0 ( 0.0 )	— ( — )	0 ( 0.0 )
道路補修員	▲ 158 ( ▲ 11.6 )	▲ 158 ( ▲ 11.6 )	— ( — )	— ( — )	— ( — )	— ( — )	— ( — )	— ( — )
その他の技能労務関係職	▲ 753 ( ▲ 8.0 )	▲ 296 ( ▲ 10.9 )	▲ 7 ( ▲ 20.0 )	▲ 17 ( ▲ 3.1 )	▲ 286 ( ▲ 10.2 )	▲ 1 ( ▲ 8.3 )	1 ( 11.1 )	▲ 310 ( ▲ 9.1 )
社会教育主事	▲ 19 ( ▲ 1.8 )	0 ( 0.0 )	▲ 19 ( ▲ 1.8 )	— ( — )	— ( — )	— ( — )	— ( — )	▲ 19 ( ▲ 1.8 )
その他の教育公務員	▲ 695 ( ▲ 0.1 )	— ( — )	76 ( 1.1 )	▲ 746 ( ▲ 0.1 )	0 ( 0.0 )	▲ 21 ( ▲ 1.3 )	▲ 4 ( ▲ 0.9 )	▲ 695 ( ▲ 0.1 )
警察官	1,416 ( 0.6 )	— ( — )	— ( — )	— ( — )	— ( — )	— ( — )	— ( — )	— ( — )
交通巡視員	▲ 2 ( ▲ 0.8 )	— ( — )	— ( — )	— ( — )	— ( — )	— ( — )	— ( — )	— ( — )
消防吏員	▲ 25 ( ▲ 0.1 )	— ( — )	— ( — )	— ( — )	— ( — )	— ( — )	— ( — )	— ( — )
臨時職員	2 ( 13.3 )	▲ 1 ( ▲ 7.1 )	1 ( 皆増 )	— ( — )	— ( — )	— ( — )	— ( — )	1 ( 皆増 )
合 計	▲ 5,665 ( ▲ 0.4 )	▲ 4,051 ( ▲ 1.7 )	▲ 127 ( ▲ 0.5 )	▲ 1,497 ( ▲ 0.2 )	▲ 932 ( ▲ 0.4 )	▲ 51 ( ▲ 1.5 )	▲ 13 ( ▲ 2.6 )	▲ 2,620 ( ▲ 0.3 )

(単位:人、%)

			公 営 企 業 等 会 計						
警 察	消 防	計	病 院	水 道	下 水 道	交 通	そ の 他	計	
— ( — )	— ( — )	▲ 63 ( ▲ 2.4 )	1 ( 33.3 )	— ( — )	— ( — )	— ( — )	— ( — )	1 ( 33.3 )	
1 ( 8.3 )	— ( — )	▲ 21 ( ▲ 1.2 )	31 ( 0.5 )	— ( — )	— ( — )	0 ( 0.0 )	0 ( 0.0 )	31 ( 0.5 )	
▲ 4 ( ▲ 44.4 )	— ( — )	▲ 276 ( ▲ 7.4 )	109 ( 0.3 )	— ( — )	— ( — )	— ( — )	▲ 2 ( ▲ 2.0 )	107 ( 0.3 )	
0 ( 0.0 )	0 ( 0.0 )	▲ 10 ( ▲ 0.2 )	▲ 19 ( ▲ 2.0 )	— ( — )	— ( — )	1 ( 33.3 )	0 ( 0.0 )	▲ 18 ( ▲ 1.8 )	
▲ 1 ( ▲ 9.1 )	— ( — )	▲ 120 ( ▲ 2.7 )	▲ 45 ( ▲ 0.7 )	1 ( 33.3 )	0 ( 0.0 )	— ( — )	▲ 1 ( ▲ 9.1 )	▲ 45 ( ▲ 0.7 )	
— ( — )	— ( — )	10 ( 0.2 )	— ( — )	— ( — )	— ( — )	— ( — )	▲ 1 ( ▲ 7.7 )	▲ 1 ( ▲ 7.7 )	
1 ( 4.0 )	0 ( 0.0 )	▲ 474 ( ▲ 7.8 )	▲ 13 ( ▲ 3.2 )	— ( — )	— ( — )	— ( — )	0 ( 0.0 )	▲ 13 ( ▲ 3.2 )	
— ( — )	— ( — )	▲ 201 ( ▲ 2.4 )	— ( — )	— ( — )	— ( — )	— ( — )	— ( — )	— ( — )	
— ( — )	— ( — )	▲ 494 ( ▲ 1.8 )	0 ( 0.0 )	▲ 3 ( ▲ 6.0 )	0 ( 0.0 )	— ( — )	▲ 5 ( ▲ 14.3 )	▲ 8 ( ▲ 8.8 )	
— ( — )	— ( — )	▲ 115 ( ▲ 9.5 )	— ( — )	— ( — )	— ( — )	— ( — )	1 ( 20.0 )	1 ( 20.0 )	
6 ( 4.1 )	— ( — )	▲ 119 ( ▲ 2.5 )	4 ( 25.0 )	0 ( 0.0 )	0 ( 0.0 )	0 ( 0.0 )	68 ( 95.8 )	72 ( 42.4 )	
0 ( 0.0 )	— ( — )	▲ 259 ( ▲ 1.1 )	1 ( 皆増 )	▲ 5 ( ▲ 0.3 )	▲ 30 ( ▲ 2.1 )	1 ( 0.9 )	▲ 34 ( ▲ 3.6 )	▲ 67 ( ▲ 1.5 )	
— ( — )	— ( — )	37 ( 528.6 )	— ( — )	— ( — )	— ( — )	— ( — )	— ( — )	— ( — )	
— ( — )	— ( — )	▲ 278 ( ▲ 4.5 )	▲ 3 ( ▲ 4.5 )	— ( — )	— ( — )	— ( — )	▲ 11 ( ▲ 12.2 )	▲ 14 ( ▲ 9.0 )	
— ( — )	— ( — )	▲ 13 ( ▲ 0.5 )	— ( — )	— ( — )	— ( — )	— ( — )	0 ( 0.0 )	0 ( 0.0 )	
▲ 17 ( ▲ 0.6 )	0 ( 0.0 )	▲ 534 ( ▲ 2.8 )	0 ( 0.0 )	23 ( 1.1 )	▲ 42 ( ▲ 2.5 )	▲ 7 ( ▲ 1.3 )	43 ( 3.3 )	17 ( 0.3 )	
— ( — )	— ( — )	▲ 90 ( ▲ 3.7 )	4 ( 3.7 )	— ( — )	— ( — )	— ( — )	— ( — )	4 ( 3.7 )	
— ( — )	— ( — )	43 ( 3.3 )	— ( — )	— ( — )	— ( — )	— ( — )	— ( — )	— ( — )	
— ( — )	— ( — )	▲ 18 ( ▲ 2.5 )	— ( — )	— ( — )	— ( — )	— ( — )	— ( — )	— ( — )	
— ( — )	— ( — )	1 ( 0.3 )	— ( — )	— ( — )	— ( — )	— ( — )	— ( — )	— ( — )	
— ( — )	— ( — )	81 ( 4.0 )	3 ( 皆増 )	— ( — )	— ( — )	— ( — )	— ( — )	3 ( 皆増 )	
— ( — )	— ( — )	— ( — )	— ( — )	— ( — )	— ( — )	— ( — )	— ( — )	— ( — )	
134 ( 0.6 )	▲ 3 ( ▲ 0.9 )	▲ 1,415 ( ▲ 0.7 )	▲ 84 ( ▲ 2.4 )	▲ 57 ( ▲ 2.4 )	10 ( 1.5 )	▲ 22 ( ▲ 1.5 )	▲ 48 ( ▲ 2.5 )	▲ 201 ( ▲ 2.0 )	
— ( — )	— ( — )	— ( — )	— ( — )	— ( — )	— ( — )	— ( — )	— ( — )	— ( — )	
▲ 31 ( ▲ 15.0 )	— ( — )	▲ 313 ( ▲ 11.5 )	▲ 4 ( ▲ 11.4 )	▲ 4 ( ▲ 33.3 )	▲ 3 ( ▲ 20.0 )	53 ( 1.7 )	▲ 6 ( ▲ 14.6 )	36 ( 1.1 )	
▲ 34 ( ▲ 12.1 )	— ( — )	▲ 318 ( ▲ 11.0 )	▲ 1 ( ▲ 7.7 )	— ( — )	— ( — )	— ( — )	▲ 3 ( ▲ 9.7 )	▲ 4 ( ▲ 9.1 )	
▲ 2 ( ▲ 4.1 )	— ( — )	▲ 27 ( ▲ 4.2 )	▲ 22 ( ▲ 16.5 )	▲ 14 ( ▲ 5.6 )	1 ( 6.7 )	— ( — )	▲ 21 ( ▲ 5.9 )	▲ 56 ( ▲ 7.4 )	
▲ 12 ( ▲ 16.2 )	— ( — )	▲ 108 ( ▲ 10.4 )	▲ 47 ( ▲ 6.1 )	— ( — )	— ( — )	— ( — )	0 ( 0.0 )	▲ 47 ( ▲ 6.1 )	
— ( — )	— ( — )	— ( — )	— ( — )	— ( — )	— ( — )	— ( — )	— ( — )	— ( — )	
▲ 9 ( ▲ 2.9 )	— ( — )	▲ 42 ( ▲ 2.3 )	— ( — )	— ( — )	— ( — )	— ( — )	0 ( 0.0 )	0 ( 0.0 )	
▲ 62 ( ▲ 17.6 )	— ( — )	▲ 90 ( ▲ 17.3 )	▲ 3 ( ▲ 11.5 )	— ( — )	— ( — )	— ( — )	0 ( 0.0 )	▲ 3 ( ▲ 10.7 )	
— ( — )	— ( — )	▲ 158 ( ▲ 11.6 )	— ( — )	— ( — )	— ( — )	— ( — )	— ( — )	— ( — )	
▲ 57 ( ▲ 6.3 )	0 ( 0.0 )	▲ 663 ( ▲ 9.3 )	▲ 51 ( ▲ 22.7 )	▲ 15 ( ▲ 4.3 )	▲ 13 ( ▲ 12.5 )	▲ 9 ( ▲ 0.7 )	▲ 2 ( ▲ 0.7 )	▲ 90 ( ▲ 4.0 )	
— ( — )	— ( — )	▲ 19 ( ▲ 1.8 )	— ( — )	— ( — )	— ( — )	— ( — )	— ( — )	— ( — )	
— ( — )	— ( — )	▲ 695 ( ▲ 0.1 )	— ( — )	— ( — )	— ( — )	— ( — )	— ( — )	— ( — )	
1,416 ( 0.6 )	— ( — )	1,416 ( 0.6 )	— ( — )	— ( — )	— ( — )	— ( — )	— ( — )	— ( — )	
▲ 2 ( ▲ 0.8 )	— ( — )	▲ 2 ( ▲ 0.8 )	— ( — )	— ( — )	— ( — )	— ( — )	— ( — )	— ( — )	
— ( — )	▲ 25 ( ▲ 0.1 )	▲ 25 ( ▲ 0.1 )	— ( — )	— ( — )	— ( — )	— ( — )	— ( — )	— ( — )	
3 ( 皆増 )	— ( — )	3 ( 21.4 )	▲ 1 ( 皆減 )	— ( — )	— ( — )	— ( — )	— ( — )	▲ 1 ( 皆減 )	
1,330 ( 0.5 )	▲ 28 ( ▲ 0.1 )	▲ 5,369 ( ▲ 0.4 )	▲ 140 ( ▲ 0.3 )	▲ 74 ( ▲ 1.0 )	▲ 77 ( ▲ 2.0 )	17 ( 0.3 )	▲ 22 ( ▲ 0.4 )	▲ 296 ( ▲ 0.4 )	

第4表—付表2 職種別大部門別職員数増減数・増減率(対前年)

(3) 市 町 村

区 分	合 計	普 通 会 計						
		一般行政	教 育					計
			学校以外の教育	義務教育	その 他 の 学 校 教 育			
					高等学校(特別支援学校 (高等部)を含む)	大学・短期大学	その他	
司書(補)・学芸員(補)	▲132(▲2.0)	▲19(▲10.7)	▲83(▲1.4)	▲30(▲9.2)	▲3(▲20.0)	2(5.9)	0(0.0)	▲114(▲1.8)
医師・歯科医師	1(0.0)	▲2(▲0.3)	2(28.6)	—(—)	—(—)	0(0.0)	—(—)	2(25.0)
看護師	▲480(▲0.5)	▲156(▲4.0)	2(13.3)	3(15.8)	—(—)	0(0.0)	0(0.0)	5(9.6)
保健師・助産師	196(0.7)	237(1.1)	3(4.3)	0(0.0)	1(皆増)	0(0.0)	0(0.0)	4(5.2)
その他の医療技術者	409(1.6)	▲12(▲0.4)	0(0.0)	1(5.0)	0(0.0)	▲9(▲47.4)	—(—)	▲8(▲10.8)
獣医師	29(2.7)	29(2.9)	▲1(▲4.8)	—(—)	—(—)	—(—)	—(—)	▲1(▲4.8)
栄養士	▲163(▲2.1)	▲48(▲1.1)	16(2.3)	▲79(▲7.2)	0(0.0)	—(—)	0(0.0)	▲63(▲3.5)
農業等普及指導員	—(—)	—(—)	—(—)	—(—)	—(—)	—(—)	—(—)	—(—)
農林水産技師	▲125(▲2.8)	▲115(▲2.6)	▲1(▲7.7)	—(—)	—(—)	—(—)	—(—)	▲1(▲7.7)
動植物飼育員	▲32(▲5.2)	▲13(▲2.9)	▲15(▲19.5)	0(0.0)	—(—)	—(—)	—(—)	▲15(▲19.2)
建築技師	192(1.3)	160(1.2)	61(5.7)	—(—)	—(—)	▲2(▲40.0)	▲1(皆減)	58(5.4)
土木技師	28(0.1)	▲1(▲0.0)	9(4.1)	—(—)	0(0.0)	—(—)	▲1(▲33.3)	8(3.6)
保育所保育士	▲1,377(▲1.6)	▲1,395(▲1.6)	4(57.1)	0(0.0)	—(—)	—(—)	23(34.3)	27(35.5)
施設保育士・寄宿舎指導員等	▲83(▲1.1)	▲12(▲0.2)	▲9(▲36.0)	▲16(▲45.7)	—(—)	—(—)	8(200.0)	▲17(▲26.6)
食品、環境衛生監視員	▲47(▲1.7)	▲54(▲2.0)	—(—)	—(—)	—(—)	—(—)	—(—)	—(—)
その他の一般技術関係職	▲1,374(▲3.2)	▲669(▲3.4)	107(8.4)	▲6(▲6.4)	▲1(▲1.4)	▲7(▲25.0)	0(0.0)	93(6.2)
生活、作業等指導員	▲215(▲4.1)	▲198(▲4.5)	▲6(▲6.2)	▲2(▲11.8)	—(—)	—(—)	—(—)	▲8(▲7.0)
生保担当ケースワーカー	723(5.1)	720(5.1)	2(皆増)	—(—)	—(—)	—(—)	—(—)	2(皆増)
五法担当ケースワーカー	47(0.7)	46(0.7)	0(0.0)	—(—)	—(—)	—(—)	—(—)	0(0.0)
査察指導員	164(6.6)	166(6.7)	—(—)	—(—)	—(—)	—(—)	—(—)	—(—)
各種社会福祉司	76(4.7)	57(4.1)	1(14.3)	—(—)	—(—)	—(—)	—(—)	1(14.3)
水道等検針員・徴収員	▲151(▲33.6)	▲33(▲89.2)	▲6(皆減)	—(—)	—(—)	—(—)	—(—)	▲6(皆減)
その他の一般事務関係職	▲3,182(▲0.6)	▲896(▲0.2)	▲1,084(▲1.8)	▲108(▲11.5)	▲9(▲0.9)	▲47(▲8.2)	20(8.3)	▲1,228(▲2.0)
ホームヘルパー	▲16(▲4.3)	▲13(▲8.3)	—(—)	—(—)	—(—)	—(—)	—(—)	—(—)
運転手・車掌等	▲884(▲6.7)	▲307(▲7.4)	▲52(▲10.6)	3(3.2)	0(0.0)	—(—)	0(0.0)	▲49(▲7.9)
守衛・庁務員等	▲951(▲7.3)	▲179(▲8.4)	▲26(▲6.1)	▲675(▲6.8)	▲11(▲6.9)	▲1(▲7.1)	▲20(▲9.3)	▲733(▲6.8)
電気、ボイラー等技術員	▲283(▲5.4)	▲38(▲4.1)	▲26(▲15.3)	▲60(▲37.0)	0(0.0)	0(0.0)	▲6(皆減)	▲92(▲26.9)
調理員	▲2,253(▲6.7)	▲557(▲5.5)	▲524(▲7.8)	▲1,046(▲6.7)	1(1.6)	—(—)	1(1.4)	▲1,568(▲7.0)
清掃職員	▲1,468(▲4.6)	▲1,470(▲4.6)	5(皆増)	▲1(皆減)	—(—)	—(—)	—(—)	4(400.0)
船員	6(0.9)	14(7.0)	—(—)	—(—)	—(—)	—(—)	—(—)	—(—)
電話交換手	▲39(▲14.0)	▲34(▲13.4)	1(100.0)	▲1(皆減)	—(—)	—(—)	—(—)	0(0.0)
道路補修員	▲21(▲0.8)	▲24(▲0.9)	—(—)	▲2(皆減)	—(—)	—(—)	—(—)	▲2(皆減)
その他の技能労務関係職	▲1,815(▲6.1)	▲652(▲6.8)	▲102(▲9.7)	▲392(▲5.2)	▲6(▲3.0)	▲1(▲16.7)	▲6(▲3.3)	▲507(▲5.7)
社会教育主事	20(1.1)	▲50(▲29.9)	▲24(▲1.5)	▲1(▲20.0)	—(—)	—(—)	94(447.6)	69(4.2)
その他の教育公務員	▲449(▲1.3)	24(32.9)	95(1.4)	56(11.6)	▲174(▲1.7)	▲171(▲25.4)	▲260(▲1.5)	▲454(▲1.3)
警察官	—(—)	—(—)	—(—)	—(—)	—(—)	—(—)	—(—)	—(—)
交通巡視員	—(—)	—(—)	—(—)	—(—)	—(—)	—(—)	—(—)	—(—)
消防吏員	469(0.3)	▲3(▲3.1)	—(—)	—(—)	—(—)	—(—)	—(—)	—(—)
臨時職員	46(1.8)	49(4.0)	▲6(▲3.3)	17(9.9)	0(0.0)	—(—)	3(16.7)	14(3.7)
合 計	▲13,134(▲1.0)	▲5,448(▲0.8)	▲1,657(▲1.9)	▲2,339(▲6.4)	▲202(▲1.7)	▲236(▲17.3)	▲145(▲0.8)	▲4,579(▲3.0)

※平成23年職員数に、被災11団体における職員1,277人は含まない。

(単位:人、%)

			公 営 企 業 等 会 計					
警 察	消 防	計	病 院	水 道	下 水 道	交 通	そ の 他	計
— ( — )	3 ( 皆増 )	▲ 130 ( ▲ 2.0 )	0 ( 0.0 )	— ( — )	— ( — )	— ( — )	▲ 2 ( ▲ 18.2 )	▲ 2 ( ▲ 13.3 )
— ( — )	— ( — )	0 ( 0.0 )	1 ( 0.0 )	— ( — )	— ( — )	— ( — )	0 ( 0.0 )	1 ( 0.0 )
— ( — )	0 ( 0.0 )	▲ 151 ( ▲ 3.8 )	▲ 322 ( ▲ 0.4 )	0 ( 0.0 )	— ( — )	0 ( 0.0 )	▲ 7 ( ▲ 0.4 )	▲ 329 ( ▲ 0.4 )
— ( — )	1 ( 皆増 )	242 ( 1.1 )	44 ( 1.2 )	▲ 1 ( ▲ 50.0 )	— ( — )	1 ( 33.3 )	▲ 90 ( ▲ 2.4 )	▲ 46 ( ▲ 0.6 )
— ( — )	— ( — )	▲ 20 ( ▲ 0.6 )	402 ( 1.8 )	2 ( 11.8 )	2 ( 25.0 )	— ( — )	23 ( 4.9 )	429 ( 1.9 )
— ( — )	— ( — )	28 ( 2.8 )	1 ( 皆増 )	— ( — )	— ( — )	— ( — )	0 ( 0.0 )	1 ( 2.1 )
— ( — )	— ( — )	▲ 111 ( ▲ 1.8 )	▲ 35 ( ▲ 2.6 )	— ( — )	— ( — )	— ( — )	▲ 17 ( ▲ 4.9 )	▲ 52 ( ▲ 3.1 )
— ( — )	— ( — )	— ( — )	— ( — )	— ( — )	— ( — )	— ( — )	— ( — )	— ( — )
— ( — )	— ( — )	▲ 116 ( ▲ 2.6 )	— ( — )	0 ( 0.0 )	▲ 6 ( ▲ 22.2 )	— ( — )	▲ 3 ( ▲ 6.4 )	▲ 9 ( ▲ 11.4 )
— ( — )	— ( — )	▲ 28 ( ▲ 5.3 )	— ( — )	— ( — )	— ( — )	— ( — )	▲ 4 ( ▲ 4.3 )	▲ 4 ( ▲ 4.3 )
— ( — )	0 ( 0.0 )	218 ( 1.5 )	▲ 7 ( ▲ 15.2 )	▲ 7 ( ▲ 5.3 )	3 ( 3.2 )	▲ 3 ( ▲ 1.6 )	▲ 12 ( ▲ 14.6 )	▲ 26 ( ▲ 4.8 )
— ( — )	1 ( 20.0 )	8 ( 0.0 )	0 ( 0.0 )	179 ( 2.4 )	▲ 96 ( ▲ 1.3 )	2 ( 0.4 )	▲ 65 ( ▲ 10.5 )	20 ( 0.1 )
— ( — )	— ( — )	▲ 1,368 ( ▲ 1.6 )	▲ 3 ( ▲ 15.8 )	▲ 2 ( 皆減 )	▲ 3 ( 皆減 )	— ( — )	▲ 1 ( ▲ 3.8 )	▲ 9 ( ▲ 18.0 )
— ( — )	— ( — )	▲ 29 ( ▲ 0.5 )	▲ 4 ( ▲ 9.1 )	— ( — )	— ( — )	— ( — )	▲ 50 ( ▲ 2.6 )	▲ 54 ( ▲ 2.8 )
— ( — )	— ( — )	▲ 54 ( ▲ 2.0 )	— ( — )	— ( — )	— ( — )	— ( — )	7 ( 175.0 )	7 ( 175.0 )
— ( — )	▲ 5 ( ▲ 12.8 )	▲ 581 ( ▲ 2.7 )	▲ 7 ( ▲ 0.8 )	▲ 367 ( ▲ 3.7 )	▲ 216 ( ▲ 4.1 )	▲ 53 ( ▲ 1.8 )	▲ 150 ( ▲ 7.0 )	▲ 793 ( ▲ 3.7 )
— ( — )	— ( — )	▲ 206 ( ▲ 4.5 )	7 ( 4.2 )	▲ 1 ( ▲ 50.0 )	1 ( 皆増 )	— ( — )	▲ 16 ( ▲ 3.2 )	▲ 9 ( ▲ 1.4 )
— ( — )	— ( — )	722 ( 5.1 )	0 ( 0.0 )	— ( — )	— ( — )	— ( — )	1 ( 25.0 )	1 ( 9.1 )
— ( — )	— ( — )	46 ( 0.7 )	3 ( 37.5 )	— ( — )	— ( — )	— ( — )	▲ 2 ( ▲ 0.9 )	1 ( 0.4 )
— ( — )	— ( — )	166 ( 6.7 )	— ( — )	— ( — )	— ( — )	— ( — )	▲ 2 ( ▲ 16.7 )	▲ 2 ( ▲ 16.7 )
— ( — )	— ( — )	58 ( 4.2 )	1 ( 2.1 )	— ( — )	— ( — )	— ( — )	17 ( 10.6 )	18 ( 8.7 )
— ( — )	▲ 1 ( 皆減 )	▲ 40 ( ▲ 90.9 )	— ( — )	▲ 71 ( ▲ 25.4 )	▲ 9 ( ▲ 39.1 )	— ( — )	▲ 31 ( ▲ 30.4 )	▲ 111 ( ▲ 27.4 )
— ( — )	▲ 12 ( ▲ 1.5 )	▲ 2,136 ( ▲ 0.5 )	▲ 73 ( ▲ 0.7 )	▲ 499 ( ▲ 2.7 )	▲ 210 ( ▲ 2.4 )	▲ 167 ( ▲ 3.5 )	▲ 97 ( ▲ 0.2 )	▲ 1,046 ( ▲ 1.3 )
— ( — )	— ( — )	▲ 13 ( ▲ 8.3 )	▲ 4 ( ▲ 16.7 )	— ( — )	— ( — )	— ( — )	1 ( 0.5 )	▲ 3 ( ▲ 1.4 )
— ( — )	▲ 1 ( ▲ 33.3 )	▲ 357 ( ▲ 7.5 )	▲ 2 ( ▲ 4.9 )	▲ 1 ( ▲ 3.3 )	▲ 6 ( ▲ 7.4 )	▲ 515 ( ▲ 6.2 )	▲ 3 ( ▲ 8.8 )	▲ 527 ( ▲ 6.2 )
— ( — )	▲ 1 ( 皆減 )	▲ 913 ( ▲ 7.1 )	▲ 23 ( ▲ 37.1 )	0 ( 0.0 )	▲ 1 ( ▲ 8.3 )	▲ 1 ( ▲ 4.3 )	▲ 13 ( ▲ 33.3 )	▲ 38 ( ▲ 23.0 )
— ( — )	0 ( 0.0 )	▲ 130 ( ▲ 10.2 )	▲ 13 ( ▲ 6.4 )	▲ 26 ( ▲ 5.3 )	▲ 51 ( ▲ 4.2 )	▲ 43 ( ▲ 2.2 )	▲ 20 ( ▲ 13.5 )	▲ 153 ( ▲ 3.8 )
— ( — )	0 ( 0.0 )	▲ 2,125 ( ▲ 6.5 )	▲ 95 ( ▲ 9.5 )	— ( — )	— ( — )	— ( — )	▲ 33 ( ▲ 11.7 )	▲ 128 ( ▲ 10.0 )
— ( — )	— ( — )	▲ 1,466 ( ▲ 4.6 )	▲ 3 ( ▲ 7.5 )	0 ( 0.0 )	1 ( 14.3 )	— ( — )	— ( — )	▲ 2 ( ▲ 4.1 )
— ( — )	— ( — )	14 ( 7.0 )	— ( — )	— ( — )	— ( — )	▲ 6 ( ▲ 1.5 )	▲ 2 ( ▲ 2.1 )	▲ 8 ( ▲ 1.6 )
— ( — )	— ( — )	▲ 34 ( ▲ 13.3 )	▲ 4 ( ▲ 19.0 )	▲ 1 ( ▲ 33.3 )	— ( — )	— ( — )	— ( — )	▲ 5 ( ▲ 20.8 )
— ( — )	— ( — )	▲ 26 ( ▲ 1.0 )	— ( — )	— ( — )	5 ( 12.5 )	— ( — )	0 ( 0.0 )	5 ( 11.6 )
— ( — )	▲ 1 ( ▲ 2.9 )	▲ 1,160 ( ▲ 6.2 )	▲ 105 ( ▲ 4.4 )	▲ 262 ( ▲ 6.5 )	▲ 95 ( ▲ 4.5 )	▲ 85 ( ▲ 6.6 )	▲ 108 ( ▲ 7.6 )	▲ 655 ( ▲ 5.9 )
— ( — )	— ( — )	19 ( 1.0 )	— ( — )	— ( — )	— ( — )	— ( — )	1 ( 33.3 )	1 ( 33.3 )
— ( — )	— ( — )	▲ 430 ( ▲ 1.2 )	▲ 16 ( 皆減 )	▲ 3 ( ▲ 60.0 )	— ( — )	— ( — )	— ( — )	▲ 19 ( ▲ 90.5 )
— ( — )	— ( — )	— ( — )	— ( — )	— ( — )	— ( — )	— ( — )	— ( — )	— ( — )
— ( — )	— ( — )	— ( — )	— ( — )	— ( — )	— ( — )	— ( — )	— ( — )	— ( — )
— ( — )	473 ( 0.3 )	470 ( 0.3 )	0 ( 0.0 )	— ( — )	▲ 1 ( 皆減 )	— ( — )	— ( — )	▲ 1 ( ▲ 50.0 )
— ( — )	0 ( 0.0 )	63 ( 3.9 )	15 ( 3.0 )	3 ( 13.0 )	0 ( 0.0 )	0 ( 0.0 )	▲ 35 ( ▲ 8.9 )	▲ 17 ( ▲ 1.8 )
— ( — )	457 ( 0.3 )	▲ 9,570 ( ▲ 1.0 )	▲ 242 ( ▲ 0.2 )	▲ 1,057 ( ▲ 2.6 )	▲ 682 ( ▲ 2.7 )	▲ 870 ( ▲ 4.3 )	▲ 713 ( ▲ 1.3 )	▲ 3,564 ( ▲ 1.2 )

## 第5表 職員数の推移

### (1) 全 団 体 (表の1)

区 分	昭49年 職員数	50				51				52			
		職員数	増減数	増減率	職員数	増減数	増減率	職員数	増減数	増減率			
普 通 会 計	一般管理	690,009	695,928	5,919	0.9	686,850	▲ 9,078	▲ 1.3	683,523	▲ 3,327	▲ 0.5		
	福祉関係	378,330	402,606	24,276	6.4	413,346	10,740	2.7	425,709	12,363	3.0		
	計	1,068,339	1,098,534	30,195	2.8	1,100,196	1,662	0.2	1,109,232	9,036	0.8		
	教 育	1,115,182	1,145,071	29,889	2.7	1,163,800	18,729	1.6	1,188,880	25,080	2.2		
	警 察	219,566	225,900	6,334	2.9	227,996	2,096	0.9	230,099	2,103	0.9		
	消 防	98,267	105,305	7,038	7.2	107,954	2,649	2.5	110,990	3,036	2.8		
計	2,501,354	2,574,810	73,456	2.9	2,599,946	25,136	1.0	2,639,201	39,255	1.5			
公 営 企 業 等 会 計	病 院	131,591	137,538	5,947	4.5	142,365	4,827	3.5	147,696	5,331	3.7		
	水 道	74,518	76,033	1,515	2.0	74,822	▲ 1,211	▲ 1.6	74,415	▲ 407	▲ 0.5		
	下 水道	23,132	24,366	1,234	5.3	25,178	812	3.3	26,393	1,215	4.8		
	交 通	59,663	59,441	▲ 222	▲ 0.4	59,096	▲ 345	▲ 0.6	57,903	▲ 1,193	▲ 2.0		
	その他	67,078	67,878	800	1.2	67,268	▲ 610	▲ 0.9	66,696	▲ 572	▲ 0.9		
	計	355,982	365,256	9,274	2.6	368,729	3,473	1.0	373,103	4,374	1.2		
総合計	2,857,336	2,940,066	82,730	2.9	2,968,675	28,609	1.0	3,012,304	43,629	1.5			

### (2) 都 道 府 県 (表の1)

区 分	昭49年 職員数	50				51				52			
		職員数	増減数	増減率	職員数	増減数	増減率	職員数	増減数	増減率			
普 通 会 計	一般管理	254,069	253,343	▲ 726	▲ 0.3	249,340	▲ 4,003	▲ 1.6	247,052	▲ 2,288	▲ 0.9		
	福祉関係	93,922	92,951	▲ 971	▲ 1.0	92,853	▲ 98	▲ 0.1	93,546	693	0.7		
	計	347,991	346,294	▲ 1,697	▲ 0.5	342,193	▲ 4,101	▲ 1.2	340,598	▲ 1,595	▲ 0.5		
	教 育	885,075	910,922	25,847	2.9	926,794	15,872	1.7	946,941	20,147	2.2		
	警 察	219,566	225,900	6,334	2.9	227,996	2,096	0.9	230,099	2,103	0.9		
	消 防	16,438	17,446	1,008	6.1	17,789	343	2.0	17,827	38	0.2		
計	1,469,070	1,500,562	31,492	2.1	1,514,772	14,210	0.9	1,535,465	20,693	1.4			
公 営 企 業 等 会 計	病 院	45,539	47,432	1,893	4.2	48,607	1,175	2.5	50,623	2,016	4.1		
	水 道	12,732	12,831	99	0.8	12,655	▲ 176	▲ 1.4	12,320	▲ 335	▲ 2.6		
	下 水道	5,213	5,308	95	1.8	5,431	123	2.3	5,634	203	3.7		
	交 通	13,601	13,575	▲ 26	▲ 0.2	13,505	▲ 70	▲ 0.5	12,987	▲ 518	▲ 3.8		
	その他	12,738	12,632	▲ 106	▲ 0.8	12,684	52	0.4	12,010	▲ 674	▲ 5.3		
	計	89,823	91,778	1,955	2.2	92,882	1,104	1.2	93,574	692	0.7		
総合計	1,558,893	1,592,340	33,447	2.1	1,607,654	15,314	1.0	1,629,039	21,385	1.3			

### (3) 市 町 村 (表の1)

区 分	昭49年 職員数	50				51				52			
		職員数	増減数	増減率	職員数	増減数	増減率	職員数	増減数	増減率			
普 通 会 計	一般管理	435,940	442,585	6,645	1.5	437,510	▲ 5,075	▲ 1.1	436,471	▲ 1,039	▲ 0.2		
	福祉関係	284,408	309,655	25,247	8.9	320,493	10,838	3.5	332,163	11,670	3.6		
	計	720,348	752,240	31,892	4.4	758,003	5,763	0.8	768,634	10,631	1.4		
	教 育	230,107	234,149	4,042	1.8	237,006	2,857	1.2	241,939	4,933	2.1		
	警 察	-	-	-	-	-	-	-	-	-	-		
	消 防	81,829	87,859	6,030	7.4	90,165	2,306	2.6	93,163	2,998	3.3		
計	1,032,284	1,074,248	41,964	4.1	1,085,174	10,926	1.0	1,103,736	18,562	1.7			
公 営 企 業 等 会 計	病 院	86,052	90,106	4,054	4.7	93,758	3,652	4.1	97,073	3,315	3.5		
	水 道	61,786	63,202	1,416	2.3	62,167	▲ 1,035	▲ 1.6	62,095	▲ 72	▲ 0.1		
	下 水道	17,919	19,058	1,139	6.4	19,747	689	3.6	20,759	1,012	5.1		
	交 通	46,062	45,866	▲ 196	▲ 0.4	45,591	▲ 275	▲ 0.6	44,916	▲ 675	▲ 1.5		
	その他	54,340	55,246	906	1.7	54,584	▲ 662	▲ 1.2	54,686	102	0.2		
	計	266,159	273,478	7,319	2.7	275,847	2,369	0.9	279,529	3,682	1.3		
総合計	1,298,443	1,347,726	49,283	3.8	1,361,021	13,295	1.0	1,383,265	22,244	1.6			

(単位:人、%)

53			54			55			56		
職員数	増減数	増減率	職員数	増減数	増減率	職員数	増減数	増減率	職員数	増減数	増減率
687,064	3,541	0.5	691,445	4,381	0.6	694,114	2,669	0.4	696,436	2,322	0.3
442,898	17,189	4.0	453,216	10,318	2.3	461,742	8,526	1.9	466,998	5,256	1.1
1,129,962	20,730	1.9	1,144,661	14,699	1.3	1,155,856	11,195	1.0	1,163,434	7,578	0.7
1,215,670	26,790	2.3	1,242,146	26,476	2.2	1,269,533	27,387	2.2	1,290,450	20,917	1.6
233,044	2,945	1.3	236,631	3,587	1.5	240,335	3,704	1.6	242,257	1,922	0.8
114,474	3,484	3.1	117,970	3,496	3.1	120,895	2,925	2.5	123,574	2,679	2.2
2,693,150	53,949	2.0	2,741,408	48,258	1.8	2,786,619	45,211	1.6	2,819,715	33,096	1.2
152,805	5,109	3.5	157,184	4,379	2.9	161,539	4,355	2.8	166,259	4,720	2.9
75,323	908	1.2	76,114	791	1.1	76,421	307	0.4	76,407	▲ 14	▲ 0.0
27,673	1,280	4.8	28,851	1,178	4.3	29,882	1,031	3.6	31,192	1,310	4.4
56,679	▲ 1,224	▲ 2.1	55,168	▲ 1,511	▲ 2.7	54,423	▲ 745	▲ 1.4	54,008	▲ 415	▲ 0.8
60,044	▲ 6,652	▲ 10.0	59,550	▲ 494	▲ 0.8	58,860	▲ 690	▲ 1.2	58,137	▲ 723	▲ 1.2
372,524	▲ 579	▲ 0.2	376,867	4,343	1.2	381,125	4,258	1.1	386,003	4,878	1.3
3,065,674	53,370	1.8	3,118,275	52,601	1.7	3,167,744	49,469	1.6	3,205,718	37,974	1.2

(単位:人、%)

53			54			55			56		
職員数	増減数	増減率	職員数	増減数	増減率	職員数	増減数	増減率	職員数	増減数	増減率
246,839	▲ 213	▲ 0.1	246,655	▲ 184	▲ 0.1	245,512	▲ 1,143	▲ 0.5	244,762	▲ 750	▲ 0.3
93,425	▲ 121	▲ 0.1	93,099	▲ 326	▲ 0.3	92,461	▲ 638	▲ 0.7	92,574	113	0.1
340,264	▲ 334	▲ 0.1	339,754	▲ 510	▲ 0.1	337,973	▲ 1,781	▲ 0.5	337,336	▲ 637	▲ 0.2
968,781	21,840	2.3	990,135	21,354	2.2	1,013,250	23,115	2.3	1,030,389	17,139	1.7
233,044	2,945	1.3	236,631	3,587	1.5	240,335	3,704	1.6	242,257	1,922	0.8
18,149	322	1.8	18,092	▲ 57	▲ 0.3	17,929	▲ 163	▲ 0.9	17,958	29	0.2
1,560,238	24,773	1.6	1,584,612	24,374	1.6	1,609,487	24,875	1.6	1,627,940	18,453	1.1
52,548	1,925	3.8	53,757	1,209	2.3	54,861	1,104	2.1	56,064	1,203	2.2
12,332	12	0.1	12,369	37	0.3	12,408	39	0.3	12,420	12	0.1
5,780	146	2.6	5,724	▲ 56	▲ 1.0	5,793	69	1.2	5,916	123	2.1
12,502	▲ 485	▲ 3.7	12,153	▲ 349	▲ 2.8	11,783	▲ 370	▲ 3.0	11,474	▲ 309	▲ 2.6
11,596	▲ 414	▲ 3.4	11,313	▲ 283	▲ 2.4	11,255	▲ 58	▲ 0.5	11,276	21	0.2
94,758	1,184	1.3	95,316	558	0.6	96,100	784	0.8	97,150	1,050	1.1
1,654,996	25,957	1.6	1,679,928	24,932	1.5	1,705,587	25,659	1.5	1,725,090	19,503	1.1

(単位:人、%)

53			54			55			56		
職員数	増減数	増減率	職員数	増減数	増減率	職員数	増減数	増減率	職員数	増減数	増減率
440,225	3,754	0.9	444,790	4,565	1.0	448,602	3,812	0.9	451,674	3,072	0.7
349,473	17,310	5.2	360,117	10,644	3.0	369,281	9,164	2.5	374,424	5,143	1.4
789,698	21,064	2.7	804,907	15,209	1.9	817,883	12,976	1.6	826,098	8,215	1.0
246,889	4,950	2.0	252,011	5,122	2.1	256,283	4,272	1.7	260,061	3,778	1.5
-	-	-	-	-	-	-	-	-	-	-	-
96,325	3,162	3.4	99,878	3,553	3.7	102,966	3,088	3.1	105,616	2,650	2.6
1,132,912	29,176	2.6	1,156,796	23,884	2.1	1,177,132	20,336	1.8	1,191,775	14,643	1.2
100,257	3,184	3.3	103,427	3,170	3.2	106,678	3,251	3.1	110,195	3,517	3.3
62,991	896	1.4	63,745	754	1.2	64,013	268	0.4	63,987	▲ 26	▲ 0.0
21,893	1,134	5.5	23,127	1,234	5.6	24,089	962	4.2	25,276	1,187	4.9
44,177	▲ 739	▲ 1.6	43,015	▲ 1,162	▲ 2.6	42,640	▲ 375	▲ 0.9	42,534	▲ 106	▲ 0.2
48,448	▲ 6,238	▲ 11.4	48,237	▲ 211	▲ 0.4	47,605	▲ 632	▲ 1.3	46,861	▲ 744	▲ 1.6
277,766	▲ 1,763	▲ 0.6	281,551	3,785	1.4	285,025	3,474	1.2	288,853	3,828	1.3
1,410,678	27,413	2.0	1,438,347	27,669	2.0	1,462,157	23,810	1.7	1,480,628	18,471	1.3



## 第5表 職員数の推移

### (1) 全 団 体 (表の2)

区 分		57			58			59			
		職員数	増減数	増減率	職員数	増減数	増減率	職員数	増減数	増減率	
普 通 会 計	一 般 行 政	一般管理	694,177	▲ 2,259	▲ 0.3	690,355	▲ 3,822	▲ 0.6	687,283	▲ 3,072	▲ 0.4
		福祉関係	468,737	1,739	0.4	468,546	▲ 191	▲ 0.0	466,277	▲ 2,269	▲ 0.5
		計	1,162,914	▲ 520	▲ 0.0	1,158,901	▲ 4,013	▲ 0.3	1,153,560	▲ 5,341	▲ 0.5
	教育	1,303,650	13,200	1.0	1,309,398	5,748	0.4	1,310,116	718	0.1	
	警 察	244,054	1,797	0.7	245,047	993	0.4	246,090	1,043	0.4	
計	消 防	125,683	2,109	1.7	127,251	1,568	1.2	128,401	1,150	0.9	
	計	2,836,301	16,586	0.6	2,840,597	4,296	0.2	2,838,167	▲ 2,430	▲ 0.1	
公 営 企 業 等 会 計	病 院	171,329	5,070	3.0	175,644	4,315	2.5	179,629	3,985	2.3	
	水 道	75,834	▲ 573	▲ 0.7	75,129	▲ 705	▲ 0.9	74,462	▲ 667	▲ 0.9	
	下 水 道	31,883	691	2.2	32,294	411	1.3	32,763	469	1.5	
	交 通	53,255	▲ 753	▲ 1.4	52,499	▲ 756	▲ 1.4	51,737	▲ 762	▲ 1.5	
	そ の 他	56,213	▲ 1,924	▲ 3.3	55,487	▲ 726	▲ 1.3	53,982	▲ 1,505	▲ 2.7	
	計	388,514	2,511	0.7	391,053	2,539	0.7	392,573	1,520	0.4	
総合計		3,224,815	19,097	0.6	3,231,650	6,835	0.2	3,230,740	▲ 910	▲ 0.0	

### (2) 都 道 府 県 (表の2)

区 分		57			58			59			
		職員数	増減数	増減率	職員数	増減数	増減率	職員数	増減数	増減率	
普 通 会 計	一 般 行 政	一般管理	243,326	▲ 1,436	▲ 0.6	241,393	▲ 1,933	▲ 0.8	239,551	▲ 1,842	▲ 0.8
		福祉関係	92,432	▲ 142	▲ 0.2	91,690	▲ 742	▲ 0.8	90,686	▲ 1,004	▲ 1.1
		計	335,758	▲ 1,578	▲ 0.5	333,083	▲ 2,675	▲ 0.8	330,237	▲ 2,846	▲ 0.9
	教育	1,042,121	11,732	1.1	1,048,442	6,321	0.6	1,050,007	1,565	0.1	
	警 察	244,054	1,797	0.7	245,047	993	0.4	246,090	1,043	0.4	
計	消 防	17,973	15	0.1	17,951	▲ 22	▲ 0.1	17,920	▲ 31	▲ 0.2	
	計	1,639,906	11,966	0.7	1,644,523	4,617	0.3	1,644,254	▲ 269	▲ 0.0	
公 営 企 業 等 会 計	病 院	57,178	1,114	2.0	58,530	1,352	2.4	59,622	1,092	1.9	
	水 道	12,317	▲ 103	▲ 0.8	12,162	▲ 155	▲ 1.3	11,960	▲ 202	▲ 1.7	
	下 水 道	6,008	92	1.6	5,974	▲ 34	▲ 0.6	5,939	▲ 35	▲ 0.6	
	交 通	11,088	▲ 386	▲ 3.4	10,864	▲ 224	▲ 2.0	10,596	▲ 268	▲ 2.5	
	そ の 他	11,132	▲ 144	▲ 1.3	10,971	▲ 161	▲ 1.4	10,865	▲ 106	▲ 1.0	
	計	97,723	573	0.6	98,501	778	0.8	98,982	481	0.5	
総合計		1,737,629	12,539	0.7	1,743,024	5,395	0.3	1,743,236	212	0.0	

### (3) 市 町 村 (表の2)

区 分		57			58			59			
		職員数	増減数	増減率	職員数	増減数	増減率	職員数	増減数	増減率	
普 通 会 計	一 般 行 政	一般管理	450,851	▲ 823	▲ 0.2	448,962	▲ 1,889	▲ 0.4	447,732	▲ 1,230	▲ 0.3
		福祉関係	376,305	1,881	0.5	376,856	551	0.1	375,591	▲ 1,265	▲ 0.3
		計	827,156	1,058	0.1	825,818	▲ 1,338	▲ 0.2	823,323	▲ 2,495	▲ 0.3
	教育	261,529	1,468	0.6	260,956	▲ 573	▲ 0.2	260,109	▲ 847	▲ 0.3	
	警 察	-	-	-	-	-	-	-	-	-	
計	消 防	107,710	2,094	2.0	109,300	1,590	1.5	110,481	1,181	1.1	
	計	1,196,395	4,620	0.4	1,196,074	▲ 321	▲ 0.0	1,193,913	▲ 2,161	▲ 0.2	
公 営 企 業 等 会 計	病 院	114,151	3,956	3.6	117,114	2,963	2.6	120,007	2,893	2.5	
	水 道	63,517	▲ 470	▲ 0.7	62,967	▲ 550	▲ 0.9	62,502	▲ 465	▲ 0.7	
	下 水 道	25,875	599	2.4	26,320	445	1.7	26,824	504	1.9	
	交 通	42,167	▲ 367	▲ 0.9	41,635	▲ 532	▲ 1.3	41,141	▲ 494	▲ 1.2	
	そ の 他	45,081	▲ 1,780	▲ 3.8	44,516	▲ 565	▲ 1.3	43,117	▲ 1,399	▲ 3.1	
	計	290,791	1,938	0.7	292,552	1,761	0.6	293,591	1,039	0.4	
総合計		1,487,186	6,558	0.4	1,488,626	1,440	0.1	1,487,504	▲ 1,122	▲ 0.1	

(単位:人、%)

60			61			62			63		
職員数	増減数	増減率	職員数	増減数	増減率	職員数	増減数	増減率	職員数	増減数	増減率
680,544	▲ 6,739	▲ 1.0	676,806	▲ 3,738	▲ 0.5	675,344	▲ 1,462	▲ 0.2	676,410	1,066	0.2
461,507	▲ 4,770	▲ 1.0	459,343	▲ 2,164	▲ 0.5	456,870	▲ 2,473	▲ 0.5	455,117	▲ 1,753	▲ 0.4
1,142,051	▲ 11,509	▲ 1.0	1,136,149	▲ 5,902	▲ 0.5	1,132,214	▲ 3,935	▲ 0.3	1,131,527	▲ 687	▲ 0.1
1,309,942	▲ 174	▲ 0.0	1,308,369	▲ 1,573	▲ 0.1	1,306,742	▲ 1,627	▲ 0.1	1,300,684	▲ 6,058	▲ 0.5
246,067	▲ 23	▲ 0.0	246,561	494	0.2	248,298	1,737	0.7	250,240	1,942	0.8
129,092	691	0.5	129,843	751	0.6	130,750	907	0.7	131,731	981	0.8
2,827,152	▲ 11,015	▲ 0.4	2,820,922	▲ 6,230	▲ 0.2	2,818,004	▲ 2,918	▲ 0.1	2,814,182	▲ 3,822	▲ 0.1
182,322	2,693	1.5	185,261	2,939	1.6	189,139	3,878	2.1	192,051	2,912	1.5
73,638	▲ 824	▲ 1.1	72,986	▲ 652	▲ 0.9	72,521	▲ 465	▲ 0.6	72,042	▲ 479	▲ 0.7
33,107	344	1.0	33,612	505	1.5	34,386	774	2.3	35,418	1,032	3.0
51,149	▲ 588	▲ 1.1	50,193	▲ 956	▲ 1.9	49,671	▲ 522	▲ 1.0	49,373	▲ 298	▲ 0.6
54,651	669	1.2	54,042	▲ 609	▲ 1.1	53,209	▲ 833	▲ 1.5	52,404	▲ 805	▲ 1.5
394,867	2,294	0.6	396,094	1,227	0.3	398,926	2,832	0.7	401,288	2,362	0.6
3,222,019	▲ 8,721	▲ 0.3	3,217,016	▲ 5,003	▲ 0.2	3,216,930	▲ 86	▲ 0.0	3,215,470	▲ 1,460	▲ 0.0

(単位:人、%)

60			61			62			63		
職員数	増減数	増減率	職員数	増減数	増減率	職員数	増減数	増減率	職員数	増減数	増減率
237,366	▲ 2,185	▲ 0.9	235,181	▲ 2,185	▲ 0.9	234,205	▲ 976	▲ 0.4	233,574	▲ 631	▲ 0.3
90,035	▲ 651	▲ 0.7	89,880	▲ 155	▲ 0.2	89,417	▲ 463	▲ 0.5	88,865	▲ 552	▲ 0.6
327,401	▲ 2,836	▲ 0.9	325,061	▲ 2,340	▲ 0.7	323,622	▲ 1,439	▲ 0.4	322,439	▲ 1,183	▲ 0.4
1,054,128	4,121	0.4	1,054,573	445	0.0	1,054,422	▲ 151	▲ 0.0	1,050,300	▲ 4,122	▲ 0.4
246,067	▲ 23	▲ 0.0	246,561	494	0.2	248,298	1,737	0.7	250,240	1,942	0.8
17,914	▲ 6	▲ 0.0	17,949	35	0.2	18,049	100	0.6	18,025	▲ 24	▲ 0.1
1,645,510	1,256	0.1	1,644,144	▲ 1,366	▲ 0.1	1,644,391	247	0.0	1,641,004	▲ 3,387	▲ 0.2
60,352	730	1.2	61,229	877	1.5	62,440	1,211	2.0	63,242	802	1.3
11,771	▲ 189	▲ 1.6	11,606	▲ 165	▲ 1.4	11,554	▲ 52	▲ 0.4	11,439	▲ 115	▲ 1.0
6,085	146	2.5	6,111	26	0.4	6,280	169	2.8	6,398	118	1.9
10,330	▲ 266	▲ 2.5	10,009	▲ 321	▲ 3.1	9,689	▲ 320	▲ 3.2	9,632	▲ 57	▲ 0.6
10,585	▲ 280	▲ 2.6	10,501	▲ 84	▲ 0.8	10,433	▲ 68	▲ 0.6	10,260	▲ 173	▲ 1.7
99,123	141	0.1	99,456	333	0.3	100,396	940	0.9	100,971	575	0.6
1,744,633	1,397	0.1	1,743,600	▲ 1,033	▲ 0.1	1,744,787	1,187	0.1	1,741,975	▲ 2,812	▲ 0.2

(単位:人、%)

60			61			62			63		
職員数	増減数	増減率	職員数	増減数	増減率	職員数	増減数	増減率	職員数	増減数	増減率
443,178	▲ 4,554	▲ 1.0	441,625	▲ 1,553	▲ 0.4	441,139	▲ 486	▲ 0.1	442,836	1,697	0.4
371,472	▲ 4,119	▲ 1.1	369,463	▲ 2,009	▲ 0.5	367,453	▲ 2,010	▲ 0.5	366,252	▲ 1,201	▲ 0.3
814,650	▲ 8,673	▲ 1.1	811,088	▲ 3,562	▲ 0.4	808,592	▲ 2,496	▲ 0.3	809,088	496	0.1
255,814	▲ 4,295	▲ 1.7	253,796	▲ 2,018	▲ 0.8	252,320	▲ 1,476	▲ 0.6	250,384	▲ 1,936	▲ 0.8
-	-	-	-	-	-	-	-	-	-	-	-
111,178	697	0.6	111,894	716	0.6	112,701	807	0.7	113,706	1,005	0.9
1,181,642	▲ 12,271	▲ 1.0	1,176,778	▲ 4,864	▲ 0.4	1,173,613	▲ 3,165	▲ 0.3	1,173,178	▲ 435	▲ 0.0
121,970	1,963	1.6	124,032	2,062	1.7	126,699	2,667	2.2	128,809	2,110	1.7
61,867	▲ 635	▲ 1.0	61,380	▲ 487	▲ 0.8	60,967	▲ 413	▲ 0.7	60,603	▲ 364	▲ 0.6
27,022	198	0.7	27,501	479	1.8	28,106	605	2.2	29,020	914	3.3
40,819	▲ 322	▲ 0.8	40,184	▲ 635	▲ 1.6	39,982	▲ 202	▲ 0.5	39,741	▲ 241	▲ 0.6
44,066	949	2.2	43,541	▲ 525	▲ 1.2	42,776	▲ 765	▲ 1.8	42,144	▲ 632	▲ 1.5
295,744	2,153	0.7	296,638	894	0.3	298,530	1,892	0.6	300,317	1,787	0.6
1,477,386	▲ 10,118	▲ 0.7	1,473,416	▲ 3,970	▲ 0.3	1,472,143	▲ 1,273	▲ 0.1	1,473,495	1,352	0.1

## 第5表 職員数の推移

### (1) 全 団 体 (表の3)

区 分		平成元年			2			3			
		職員数	増減数	増減率	職員数	増減数	増減率	職員数	増減数	増減率	
普 通 会 計	一 般 行 政	一般管理	678,460	2,050	0.3	683,045	4,585	0.7	687,649	4,604	0.7
		福祉関係	454,387	▲ 730	▲ 0.2	455,657	1,270	0.3	458,403	2,746	0.6
		計	1,132,847	1,320	0.1	1,138,702	5,855	0.5	1,146,052	7,350	0.6
	教育	1,299,232	▲ 1,452	▲ 0.1	1,297,802	▲ 1,430	▲ 0.1	1,297,566	▲ 236	▲ 0.0	
	警察	250,606	366	0.1	250,513	▲ 93	▲ 0.0	252,027	1,514	0.6	
	消 防	132,699	968	0.7	134,022	1,323	1.0	135,494	1,472	1.1	
計	2,815,384	1,202	0.0	2,821,039	5,655	0.2	2,831,139	10,100	0.4		
公 営 企 業 等 会 計	病 院	195,082	3,031	1.6	199,143	4,061	2.1	202,201	3,058	1.5	
	水 道	71,262	▲ 780	▲ 1.1	70,985	▲ 277	▲ 0.4	70,946	▲ 39	▲ 0.1	
	下 水道	36,475	1,057	3.0	37,231	756	2.1	38,150	919	2.5	
	交 通	48,817	▲ 556	▲ 1.1	48,616	▲ 201	▲ 0.4	48,235	▲ 381	▲ 0.8	
	その他	51,732	▲ 672	▲ 1.3	51,304	▲ 428	▲ 0.8	51,240	▲ 64	▲ 0.1	
	計	403,368	2,080	0.5	407,279	3,911	1.0	410,772	3,493	0.9	
総合計		3,218,752	3,282	0.1	3,228,318	9,566	0.3	3,241,911	13,593	0.4	

### (2) 都 道 府 県 (表の3)

区 分		平成元年			2			3			
		職員数	増減数	増減率	職員数	増減数	増減率	職員数	増減数	増減率	
普 通 会 計	一 般 行 政	一般管理	233,073	▲ 501	▲ 0.2	233,423	350	0.2	233,998	575	0.2
		福祉関係	88,348	▲ 517	▲ 0.6	88,379	31	0.0	88,406	27	0.0
		計	321,421	▲ 1,018	▲ 0.3	321,802	381	0.1	322,404	602	0.2
	教育	1,049,836	▲ 464	▲ 0.0	1,049,177	▲ 659	▲ 0.1	1,049,496	319	0.0	
	警察	250,606	366	0.1	250,513	▲ 93	▲ 0.0	252,027	1,514	0.6	
	消 防	18,003	▲ 22	▲ 0.1	18,092	89	0.5	18,120	28	0.2	
計	1,639,866	▲ 1,138	▲ 0.1	1,639,584	▲ 282	▲ 0.0	1,642,047	2,463	0.2		
公 営 企 業 等 会 計	病 院	63,862	620	1.0	64,916	1,054	1.7	65,667	751	1.2	
	水 道	11,297	▲ 142	▲ 1.2	11,163	▲ 134	▲ 1.2	11,089	▲ 74	▲ 0.7	
	下 水道	6,437	39	0.6	6,401	▲ 36	▲ 0.6	6,392	▲ 9	▲ 0.1	
	交 通	9,629	▲ 3	▲ 0.0	9,454	▲ 175	▲ 1.8	9,271	▲ 183	▲ 1.9	
	その他	10,088	▲ 172	▲ 1.7	9,929	▲ 159	▲ 1.6	9,910	▲ 19	▲ 0.2	
	計	101,313	342	0.3	101,863	550	0.5	102,329	466	0.5	
総合計		1,741,179	▲ 796	▲ 0.0	1,741,447	268	0.0	1,744,376	2,929	0.2	

### (3) 市 町 村 (表の3)

区 分		平成元年			2			3			
		職員数	増減数	増減率	職員数	増減数	増減率	職員数	増減数	増減率	
普 通 会 計	一 般 行 政	一般管理	445,387	2,551	0.6	449,622	4,235	1.0	453,651	4,029	0.9
		福祉関係	366,039	▲ 213	▲ 0.1	367,278	1,239	0.3	369,997	2,719	0.7
		計	811,426	2,338	0.3	816,900	5,474	0.7	823,648	6,748	0.8
	教育	249,396	▲ 988	▲ 0.4	248,625	▲ 771	▲ 0.3	248,070	▲ 555	▲ 0.2	
	警 察	-	-	-	-	-	-	-	-	-	
	消 防	114,696	990	0.9	115,930	1,234	1.1	117,374	1,444	1.2	
計	1,175,518	2,340	0.2	1,181,455	5,937	0.5	1,189,092	7,637	0.6		
公 営 企 業 等 会 計	病 院	131,220	2,411	1.9	134,227	3,007	2.3	136,534	2,307	1.7	
	水 道	59,965	▲ 638	▲ 1.1	59,822	▲ 143	▲ 0.2	59,857	35	0.1	
	下 水道	30,038	1,018	3.5	30,830	792	2.6	31,758	928	3.0	
	交 通	39,188	▲ 553	▲ 1.4	39,162	▲ 26	▲ 0.1	38,964	▲ 198	▲ 0.5	
	その他	41,644	▲ 500	▲ 1.2	41,375	▲ 269	▲ 0.6	41,330	▲ 45	▲ 0.1	
	計	302,055	1,738	0.6	305,416	3,361	1.1	308,443	3,027	1.0	
総合計		1,477,573	4,078	0.3	1,486,871	9,298	0.6	1,497,535	10,664	0.7	

(単位:人、%)

4			5			6			7		
職員数	増減数	増減率	職員数	増減数	増減率	職員数	増減数	増減率	職員数	増減数	増減率
692,075	4,426	0.6	696,609	4,534	0.7	699,878	3,269	0.5	699,425	▲ 453	▲ 0.1
463,953	5,550	1.2	470,733	6,780	1.5	474,636	3,903	0.8	475,413	777	0.2
1,156,028	9,976	0.9	1,167,342	11,314	1.0	1,174,514	7,172	0.6	1,174,838	324	0.0
1,292,262	▲ 5,304	▲ 0.4	1,286,453	▲ 5,809	▲ 0.4	1,281,001	▲ 5,452	▲ 0.4	1,272,330	▲ 8,671	▲ 0.7
252,506	479	0.2	253,566	1,060	0.4	253,994	428	0.2	253,660	▲ 334	▲ 0.1
137,983	2,489	1.8	142,007	4,024	2.9	145,535	3,528	2.5	147,661	2,126	1.5
2,838,779	7,640	0.3	2,849,368	10,589	0.4	2,855,044	5,676	0.2	2,848,489	▲ 6,555	▲ 0.2
206,406	4,205	2.1	211,478	5,072	2.5	216,538	5,060	2.4	219,540	3,002	1.4
70,993	47	0.1	70,940	▲ 53	▲ 0.1	70,912	▲ 28	▲ 0.0	70,522	▲ 390	▲ 0.5
39,118	968	2.5	40,649	1,531	3.9	41,875	1,226	3.0	42,466	591	1.4
47,731	▲ 504	▲ 1.0	47,330	▲ 401	▲ 0.8	47,205	▲ 125	▲ 0.3	46,743	▲ 462	▲ 1.0
51,264	24	0.0	51,034	▲ 230	▲ 0.4	50,918	▲ 116	▲ 0.2	50,572	▲ 346	▲ 0.7
415,512	4,740	1.2	421,431	5,919	1.4	427,448	6,017	1.4	429,843	2,395	0.6
3,254,291	12,380	0.4	3,270,799	16,508	0.5	3,282,492	11,693	0.4	3,278,332	▲ 4,160	▲ 0.1

(単位:人、%)

4			5			6			7		
職員数	増減数	増減率	職員数	増減数	増減率	職員数	増減数	増減率	職員数	増減数	増減率
234,389	391	0.2	235,040	651	0.3	235,396	356	0.2	234,995	▲ 401	▲ 0.2
89,389	983	1.1	89,278	▲ 111	▲ 0.1	88,852	▲ 426	▲ 0.5	88,225	▲ 627	▲ 0.7
323,778	1,374	0.4	324,318	540	0.2	324,248	▲ 70	▲ 0.0	323,220	▲ 1,028	▲ 0.3
1,044,152	▲ 5,344	▲ 0.5	1,037,893	▲ 6,259	▲ 0.6	1,031,899	▲ 5,994	▲ 0.6	1,024,560	▲ 7,339	▲ 0.7
252,506	479	0.2	253,566	1,060	0.4	253,994	428	0.2	253,660	▲ 334	▲ 0.1
18,261	141	0.8	18,329	68	0.4	18,325	▲ 4	▲ 0.0	18,336	11	0.1
1,638,697	▲ 3,350	▲ 0.2	1,634,106	▲ 4,591	▲ 0.3	1,628,466	▲ 5,640	▲ 0.3	1,619,776	▲ 8,690	▲ 0.5
66,754	1,087	1.7	68,209	1,455	2.2	69,406	1,197	1.8	69,931	525	0.8
11,073	▲ 16	▲ 0.1	11,026	▲ 47	▲ 0.4	10,992	▲ 34	▲ 0.3	10,913	▲ 79	▲ 0.7
6,368	▲ 24	▲ 0.4	6,682	314	4.9	6,647	▲ 35	▲ 0.5	6,587	▲ 60	▲ 0.9
9,313	42	0.5	9,323	10	0.1	9,259	▲ 64	▲ 0.7	9,278	19	0.2
9,916	6	0.1	9,868	▲ 48	▲ 0.5	9,895	27	0.3	9,778	▲ 117	▲ 1.2
103,424	1,095	1.1	105,108	1,684	1.6	106,199	1,091	1.0	106,487	288	0.3
1,742,121	▲ 2,255	▲ 0.1	1,739,214	▲ 2,907	▲ 0.2	1,734,665	▲ 4,549	▲ 0.3	1,726,263	▲ 8,402	▲ 0.5

(単位:人、%)

4			5			6			7		
職員数	増減数	増減率	職員数	増減数	増減率	職員数	増減数	増減率	職員数	増減数	増減率
457,686	4,035	0.9	461,569	3,883	0.8	464,482	2,913	0.6	464,430	▲ 52	▲ 0.0
374,564	4,567	1.2	381,455	6,891	1.8	385,784	4,329	1.1	387,188	1,404	0.4
832,250	8,602	1.0	843,024	10,774	1.3	850,266	7,242	0.9	851,618	1,352	0.2
248,110	40	0.0	248,560	450	0.2	249,102	542	0.2	247,770	▲ 1,332	▲ 0.5
-	-	-	-	-	-	-	-	-	-	-	-
119,722	2,348	2.0	123,678	3,956	3.3	127,210	3,532	2.9	129,325	2,115	1.7
1,200,082	10,990	0.9	1,215,262	15,180	1.3	1,226,578	11,316	0.9	1,228,713	2,135	0.2
139,652	3,118	2.3	143,269	3,617	2.6	147,132	3,863	2.7	149,609	2,477	1.7
59,920	63	0.1	59,914	▲ 6	▲ 0.0	59,920	6	0.0	59,609	▲ 311	▲ 0.5
32,750	992	3.1	33,967	1,217	3.7	35,228	1,261	3.7	35,879	651	1.8
38,418	▲ 546	▲ 1.4	38,007	▲ 411	▲ 1.1	37,946	▲ 61	▲ 0.2	37,465	▲ 481	▲ 1.3
41,348	18	0.0	41,166	▲ 182	▲ 0.4	41,023	▲ 143	▲ 0.3	40,794	▲ 229	▲ 0.6
312,088	3,645	1.2	316,323	4,235	1.4	321,249	4,926	1.6	323,356	2,107	0.7
1,512,170	14,635	1.0	1,531,585	19,415	1.3	1,547,827	16,242	1.1	1,552,069	4,242	0.3

## 第5表 職員数の推移

### (1) 全 団 体 (表の4)

区 分		8			9			10			
		職員数	増減数	増減率	職員数	増減数	増減率	職員数	増減数	増減率	
普 通 会 社	一般管理	698,062	▲ 1,363	▲ 0.2	695,256	▲ 2,806	▲ 0.4	688,494	▲ 6,762	▲ 1.0	
	福祉関係	476,485	1,072	0.2	476,438	▲ 47	▲ 0.0	477,474	1,036	0.2	
	計	1,174,547	▲ 291	▲ 0.0	1,171,694	▲ 2,853	▲ 0.2	1,165,968	▲ 5,726	▲ 0.5	
公 営 企 業 等 会 社	教 育	1,263,616	▲ 8,714	▲ 0.7	1,252,901	▲ 10,715	▲ 0.8	1,239,730	▲ 13,171	▲ 1.1	
	警 察	255,295	1,635	0.6	258,168	2,873	1.1	259,150	982	0.4	
	消 防	149,640	1,979	1.3	151,207	1,567	1.0	152,248	1,041	0.7	
	計	2,843,098	▲ 5,391	▲ 0.2	2,833,970	▲ 9,128	▲ 0.3	2,817,096	▲ 16,874	▲ 0.6	
公 営 企 業 等 会 社		病 院	221,863	2,323	1.1	224,908	3,045	1.4	227,069	2,161	1.0
	水 道	70,130	▲ 392	▲ 0.6	69,639	▲ 491	▲ 0.7	68,861	▲ 778	▲ 1.1	
	下 水 道	42,979	513	1.2	43,416	437	1.0	43,393	▲ 23	▲ 0.1	
	交 通	46,362	▲ 381	▲ 0.8	46,068	▲ 294	▲ 0.6	44,891	▲ 1,177	▲ 2.6	
	そ の 他	50,049	▲ 523	▲ 1.0	49,117	▲ 932	▲ 1.9	48,184	▲ 933	▲ 1.9	
	計	431,383	1,540	0.4	433,148	1,765	0.4	432,398	▲ 750	▲ 0.2	
総 合 計		3,274,481	▲ 3,851	▲ 0.1	3,267,118	▲ 7,363	▲ 0.2	3,249,494	▲ 17,624	▲ 0.5	

### (2) 都 道 府 県 (表の4)

区 分		8			9			10		
		職員数	増減数	増減率	職員数	増減数	増減率	職員数	増減数	増減率
普 通 会 社	一般管理	234,544	▲ 451	▲ 0.2	234,222	▲ 322	▲ 0.1	232,915	▲ 1,307	▲ 0.6
	福祉関係	87,743	▲ 482	▲ 0.5	86,501	▲ 1,242	▲ 1.4	85,671	▲ 830	▲ 1.0
	計	322,287	▲ 933	▲ 0.3	320,723	▲ 1,564	▲ 0.5	318,586	▲ 2,137	▲ 0.7
公 営 企 業 等 会 社	教 育	1,017,299	▲ 7,261	▲ 0.7	1,009,120	▲ 8,179	▲ 0.8	999,945	▲ 9,175	▲ 0.9
	警 察	255,295	1,635	0.6	258,168	2,873	1.1	259,150	982	0.4
	消 防	18,416	80	0.4	18,422	6	0.0	18,426	4	0.0
	計	1,613,297	▲ 6,479	▲ 0.4	1,606,433	▲ 6,864	▲ 0.4	1,596,107	▲ 10,326	▲ 0.6
公 営 企 業 等 会 社	病 院	70,410	479	0.7	71,401	991	1.4	71,990	589	0.8
	水 道	10,899	▲ 14	▲ 0.1	10,852	▲ 47	▲ 0.4	10,760	▲ 92	▲ 0.8
	下 水 道	6,508	▲ 79	▲ 1.2	6,551	43	0.7	6,413	▲ 138	▲ 2.1
	交 通	9,197	▲ 81	▲ 0.9	9,353	156	1.7	9,379	26	0.3
	そ の 他	9,589	▲ 189	▲ 1.9	9,003	▲ 586	▲ 6.1	8,913	▲ 90	▲ 1.0
	計	106,603	116	0.1	107,160	557	0.5	107,455	295	0.3
総 合 計		1,719,900	▲ 6,363	▲ 0.4	1,713,593	▲ 6,307	▲ 0.4	1,703,562	▲ 10,031	▲ 0.6

### (3) 市 町 村 (表の4)

区 分		8			9			10		
		職員数	増減数	増減率	職員数	増減数	増減率	職員数	増減数	増減率
普 通 会 社	一般管理	463,518	▲ 912	▲ 0.2	461,034	▲ 2,484	▲ 0.5	455,579	▲ 5,455	▲ 1.2
	福祉関係	388,742	1,554	0.4	389,937	1,195	0.3	391,803	1,866	0.5
	計	852,260	642	0.1	850,971	▲ 1,289	▲ 0.2	847,382	▲ 3,589	▲ 0.4
公 営 企 業 等 会 社	教 育	246,317	▲ 1,453	▲ 0.6	243,781	▲ 2,536	▲ 1.0	239,785	▲ 3,996	▲ 1.6
	警 察	-	-	-	-	-	-	-	-	-
	消 防	131,224	1,899	1.5	132,785	1,561	1.2	133,822	1,037	0.8
	計	1,229,801	1,088	0.1	1,227,537	▲ 2,264	▲ 0.2	1,220,989	▲ 6,548	▲ 0.5
公 営 企 業 等 会 社	病 院	151,453	1,844	1.2	153,507	2,054	1.4	155,079	1,572	1.0
	水 道	59,231	▲ 378	▲ 0.6	58,787	▲ 444	▲ 0.7	58,101	▲ 686	▲ 1.2
	下 水 道	36,471	592	1.6	36,865	394	1.1	36,980	115	0.3
	交 通	37,165	▲ 300	▲ 0.8	36,715	▲ 450	▲ 1.2	35,512	▲ 1,203	▲ 3.3
	そ の 他	40,460	▲ 334	▲ 0.8	40,114	▲ 346	▲ 0.9	39,271	▲ 843	▲ 2.1
	計	324,780	1,424	0.4	325,988	1,208	0.4	324,943	▲ 1,045	▲ 0.3
総 合 計		1,554,581	2,512	0.2	1,553,525	▲ 1,056	▲ 0.1	1,545,932	▲ 7,593	▲ 0.5

(単位:人、%)

11			12			13			14		
職員数	増減数	増減率	職員数	増減数	増減率	職員数	増減数	増減率	職員数	増減数	増減率
680,172	▲ 8,322	▲ 1.2	671,107	▲ 9,065	▲ 1.3	663,316	▲ 7,791	▲ 1.2	657,068	▲ 6,248	▲ 0.9
481,258	3,784	0.8	480,426	▲ 832	▲ 0.2	450,271	▲ 30,155	▲ 6.3	442,971	▲ 7,300	▲ 1.6
1,161,430	▲ 4,538	▲ 0.4	1,151,533	▲ 9,897	▲ 0.9	1,113,587	▲ 37,946	▲ 3.3	1,100,039	▲ 13,548	▲ 1.2
1,226,549	▲ 13,181	▲ 1.1	1,210,793	▲ 15,756	▲ 1.3	1,194,467	▲ 16,326	▲ 1.3	1,181,307	▲ 13,160	▲ 1.1
259,401	251	0.1	259,615	214	0.1	258,810	▲ 805	▲ 0.3	262,453	3,643	1.4
152,975	727	0.5	153,447	472	0.3	153,925	478	0.3	154,311	386	0.3
2,800,355	▲ 16,741	▲ 0.6	2,775,388	▲ 24,967	▲ 0.9	2,720,789	▲ 54,599	▲ 2.0	2,698,110	▲ 22,679	▲ 0.8
229,487	2,418	1.1	230,484	997	0.4	231,874	1,390	0.6	232,457	583	0.3
67,958	▲ 903	▲ 1.3	66,800	▲ 1,158	▲ 1.7	65,553	▲ 1,247	▲ 1.9	64,092	▲ 1,461	▲ 2.2
43,097	▲ 296	▲ 0.7	42,585	▲ 512	▲ 1.2	41,842	▲ 743	▲ 1.7	40,974	▲ 868	▲ 2.1
43,696	▲ 1,195	▲ 2.7	42,342	▲ 1,354	▲ 3.1	40,657	▲ 1,685	▲ 4.0	38,093	▲ 2,564	▲ 6.3
47,565	▲ 619	▲ 1.3	46,698	▲ 867	▲ 1.8	70,817	24,119	51.6	70,597	▲ 220	▲ 0.3
431,803	▲ 595	▲ 0.1	428,909	▲ 2,894	▲ 0.7	450,743	21,834	5.1	446,213	▲ 4,530	▲ 1.0
3,232,158	▲ 17,336	▲ 0.5	3,204,297	▲ 27,861	▲ 0.9	3,171,532	▲ 32,765	▲ 1.0	3,144,323	▲ 27,209	▲ 0.9

(単位:人、%)

11			12			13			14		
職員数	増減数	増減率	職員数	増減数	増減率	職員数	増減数	増減率	職員数	増減数	増減率
230,891	▲ 2,024	▲ 0.9	227,651	▲ 3,240	▲ 1.4	224,185	▲ 3,466	▲ 1.5	220,601	▲ 3,584	▲ 1.6
84,525	▲ 1,146	▲ 1.3	75,032	▲ 9,493	▲ 11.2	72,792	▲ 2,240	▲ 3.0	71,812	▲ 980	▲ 1.3
315,416	▲ 3,170	▲ 1.0	302,683	▲ 12,733	▲ 4.0	296,977	▲ 5,706	▲ 1.9	292,413	▲ 4,564	▲ 1.5
991,081	▲ 8,864	▲ 0.9	979,778	▲ 11,303	▲ 1.1	968,423	▲ 11,355	▲ 1.2	960,974	▲ 7,449	▲ 0.8
259,401	251	0.1	259,615	214	0.1	258,810	▲ 805	▲ 0.3	262,453	3,643	1.4
18,411	▲ 15	▲ 0.1	18,401	▲ 10	▲ 0.1	18,390	▲ 11	▲ 0.1	18,204	▲ 186	▲ 1.0
1,584,309	▲ 11,798	▲ 0.7	1,560,477	▲ 23,832	▲ 1.5	1,542,600	▲ 17,877	▲ 1.1	1,534,044	▲ 8,556	▲ 0.6
72,513	523	0.7	72,295	▲ 218	▲ 0.3	72,929	634	0.9	72,953	24	0.0
10,731	▲ 29	▲ 0.3	10,529	▲ 202	▲ 1.9	10,326	▲ 203	▲ 1.9	10,048	▲ 278	▲ 2.7
6,303	▲ 110	▲ 1.7	6,174	▲ 129	▲ 2.0	5,928	▲ 246	▲ 4.0	5,572	▲ 356	▲ 6.0
9,299	▲ 80	▲ 0.9	9,135	▲ 164	▲ 1.8	8,715	▲ 420	▲ 4.6	7,971	▲ 744	▲ 8.5
8,698	▲ 215	▲ 2.4	8,334	▲ 364	▲ 4.2	7,969	▲ 365	▲ 4.4	7,753	▲ 216	▲ 2.7
107,544	89	0.1	106,467	▲ 1,077	▲ 1.0	105,867	▲ 600	▲ 0.6	104,297	▲ 1,570	▲ 1.5
1,691,853	▲ 11,709	▲ 0.7	1,666,944	▲ 24,909	▲ 1.5	1,648,467	▲ 18,477	▲ 1.1	1,638,341	▲ 10,126	▲ 0.6

(単位:人、%)

11			12			13			14		
職員数	増減数	増減率	職員数	増減数	増減率	職員数	増減数	増減率	職員数	増減数	増減率
449,281	▲ 6,298	▲ 1.4	443,456	▲ 5,825	▲ 1.3	439,131	▲ 4,325	▲ 1.0	436,467	▲ 2,664	▲ 0.6
396,733	4,930	1.3	405,394	8,661	2.2	377,479	▲ 27,915	▲ 6.9	371,159	▲ 6,320	▲ 1.7
846,014	▲ 1,368	▲ 0.2	848,850	2,836	0.3	816,610	▲ 32,240	▲ 3.8	807,626	▲ 8,984	▲ 1.1
235,468	▲ 4,317	▲ 1.8	231,015	▲ 4,453	▲ 1.9	226,044	▲ 4,971	▲ 2.2	220,333	▲ 5,711	▲ 2.5
-	-	-	-	-	-	-	-	-	-	-	-
134,564	742	0.6	135,046	482	0.4	135,535	489	0.4	136,107	572	0.4
1,216,046	▲ 4,943	▲ 0.4	1,214,911	▲ 1,135	▲ 0.1	1,178,189	▲ 36,722	▲ 3.0	1,164,066	▲ 14,123	▲ 1.2
156,974	1,895	1.2	158,189	1,215	0.8	158,945	756	0.5	159,504	559	0.4
57,227	▲ 874	▲ 1.5	56,271	▲ 956	▲ 1.7	55,227	▲ 1,044	▲ 1.9	54,044	▲ 1,183	▲ 2.1
36,794	▲ 186	▲ 0.5	36,411	▲ 383	▲ 1.0	35,914	▲ 497	▲ 1.4	35,402	▲ 512	▲ 1.4
34,397	▲ 1,115	▲ 3.1	33,207	▲ 1,190	▲ 3.5	31,942	▲ 1,265	▲ 3.8	30,122	▲ 1,820	▲ 5.7
38,867	▲ 404	▲ 1.0	38,364	▲ 503	▲ 1.3	62,848	24,484	63.8	62,844	▲ 4	▲ 0.0
324,259	▲ 684	▲ 0.2	322,442	▲ 1,817	▲ 0.6	344,876	22,434	7.0	341,916	▲ 2,960	▲ 0.9
1,540,305	▲ 5,627	▲ 0.4	1,537,353	▲ 2,952	▲ 0.2	1,523,065	▲ 14,288	▲ 0.9	1,505,982	▲ 17,083	▲ 1.1

## 第5表 職員数の推移

### (1) 全 団 体 (表の5)

区 分		15			16			17			
		職員数	増減数	増減率	職員数	増減数	増減率	職員数	増減数	増減率	
普 通 会 計	一 般 行 政	一般管理	650,122	▲ 6,946	▲ 1.1	640,766	▲ 9,356	▲ 1.4	627,835	▲ 12,931	▲ 2.0
		福祉関係	435,463	▲ 7,508	▲ 1.7	428,385	▲ 7,078	▲ 1.6	421,025	▲ 7,360	▲ 1.7
		計	1,085,585	▲ 14,454	▲ 1.3	1,069,151	▲ 16,434	▲ 1.5	1,048,860	▲ 20,291	▲ 1.9
	教育	1,168,431	▲ 12,876	▲ 1.1	1,154,416	▲ 14,015	▲ 1.2	1,139,683	▲ 14,733	▲ 1.3	
	警察	266,729	4,276	1.6	270,870	4,141	1.6	274,271	3,401	1.3	
	消 防	154,775	464	0.3	155,245	470	0.3	155,693	448	0.3	
計	2,675,520	▲ 22,590	▲ 0.8	2,649,682	▲ 25,838	▲ 1.0	2,618,507	▲ 31,175	▲ 1.2		
公 営 企 業 等 会 計	病 院	233,554	1,097	0.5	232,042	▲ 1,512	▲ 0.6	229,939	▲ 2,103	▲ 0.9	
	水 道	62,368	▲ 1,724	▲ 2.7	60,666	▲ 1,702	▲ 2.7	58,846	▲ 1,820	▲ 3.0	
	下 水道	39,848	▲ 1,126	▲ 2.7	38,604	▲ 1,244	▲ 3.1	37,070	▲ 1,534	▲ 4.0	
	交 通	36,481	▲ 1,612	▲ 4.2	34,651	▲ 1,830	▲ 5.0	32,890	▲ 1,761	▲ 5.1	
	その他	69,233	▲ 1,364	▲ 1.9	67,952	▲ 1,281	▲ 1.9	64,870	▲ 3,082	▲ 4.5	
	計	441,484	▲ 4,729	▲ 1.1	433,915	▲ 7,569	▲ 1.7	423,615	▲ 10,300	▲ 2.4	
総合計		3,117,004	▲ 27,319	▲ 0.9	3,083,597	▲ 33,407	▲ 1.1	3,042,122	▲ 41,475	▲ 1.3	

### (2) 都 道 府 県 (表の5)

区 分		15			16			17			
		職員数	増減数	増減率	職員数	増減数	増減率	職員数	増減数	増減率	
普 通 会 計	一 般 行 政	一般管理	217,033	▲ 3,568	▲ 1.6	212,987	▲ 4,046	▲ 1.9	208,886	▲ 4,101	▲ 1.9
		福祉関係	70,251	▲ 1,561	▲ 2.2	69,407	▲ 844	▲ 1.2	68,102	▲ 1,305	▲ 1.9
		計	287,284	▲ 5,129	▲ 1.8	282,394	▲ 4,890	▲ 1.7	276,988	▲ 5,406	▲ 1.9
	教育	954,566	▲ 6,408	▲ 0.7	947,500	▲ 7,066	▲ 0.7	940,521	▲ 6,979	▲ 0.7	
	警察	266,729	4,276	1.6	270,870	4,141	1.6	274,271	3,401	1.3	
	消 防	18,194	▲ 10	▲ 0.1	18,340	146	0.8	18,425	85	0.5	
計	1,526,773	▲ 7,271	▲ 0.5	1,519,104	▲ 7,669	▲ 0.5	1,510,205	▲ 8,899	▲ 0.6		
公 営 企 業 等 会 計	病 院	73,443	490	0.7	72,695	▲ 748	▲ 1.0	71,366	▲ 1,329	▲ 1.8	
	水 道	9,687	▲ 361	▲ 3.6	9,414	▲ 273	▲ 2.8	9,170	▲ 244	▲ 2.6	
	下 水道	5,303	▲ 269	▲ 4.8	5,161	▲ 142	▲ 2.7	5,016	▲ 145	▲ 2.8	
	交 通	7,769	▲ 202	▲ 2.5	7,483	▲ 286	▲ 3.7	7,196	▲ 287	▲ 3.8	
	その他	7,341	▲ 412	▲ 5.3	7,065	▲ 276	▲ 3.8	6,675	▲ 390	▲ 5.5	
	計	103,543	▲ 754	▲ 0.7	101,818	▲ 1,725	▲ 1.7	99,423	▲ 2,395	▲ 2.4	
総合計		1,630,316	▲ 8,025	▲ 0.5	1,620,922	▲ 9,394	▲ 0.6	1,609,628	▲ 11,294	▲ 0.7	

### (3) 市 町 村 (表の5)

区 分		15			16			17			
		職員数	増減数	増減率	職員数	増減数	増減率	職員数	増減数	増減率	
普 通 会 計	一 般 行 政	一般管理	433,089	▲ 3,378	▲ 0.8	427,779	▲ 5,310	▲ 1.2	418,949	▲ 8,830	▲ 2.1
		福祉関係	365,212	▲ 5,947	▲ 1.6	358,978	▲ 6,234	▲ 1.7	352,923	▲ 6,055	▲ 1.7
		計	798,301	▲ 9,325	▲ 1.2	786,757	▲ 11,544	▲ 1.4	771,872	▲ 14,885	▲ 1.9
	教育	213,865	▲ 6,468	▲ 2.9	206,916	▲ 6,949	▲ 3.2	199,162	▲ 7,754	▲ 3.7	
	警 察	-	-	-	-	-	-	-	-	-	
	消 防	136,581	474	0.3	136,905	324	0.2	137,268	363	0.3	
計	1,148,747	▲ 15,319	▲ 1.3	1,130,578	▲ 18,169	▲ 1.6	1,108,302	▲ 22,276	▲ 2.0		
公 営 企 業 等 会 計	病 院	160,111	607	0.4	159,347	▲ 764	▲ 0.5	158,573	▲ 774	▲ 0.5	
	水 道	52,681	▲ 1,363	▲ 2.5	51,252	▲ 1,429	▲ 2.7	49,676	▲ 1,576	▲ 3.1	
	下 水道	34,545	▲ 857	▲ 2.4	33,443	▲ 1,102	▲ 3.2	32,054	▲ 1,389	▲ 4.2	
	交 通	28,712	▲ 1,410	▲ 4.7	27,168	▲ 1,544	▲ 5.4	25,694	▲ 1,474	▲ 5.4	
	その他	61,892	▲ 952	▲ 1.5	60,887	▲ 1,005	▲ 1.6	58,195	▲ 2,692	▲ 4.4	
	計	337,941	▲ 3,975	▲ 1.2	332,097	▲ 5,844	▲ 1.7	324,192	▲ 7,905	▲ 2.4	
総合計		1,486,688	▲ 19,294	▲ 1.3	1,462,675	▲ 24,013	▲ 1.6	1,432,494	▲ 30,181	▲ 2.1	

18			19			20			21		
職員数	増減数	増減率	職員数	増減数	増減率	職員数	増減数	増減率	職員数	増減数	増減率
613,801	▲ 14,034	▲ 2.2	599,837	▲ 13,964	▲ 2.3	584,230	▲ 15,607	▲ 2.6	571,902	▲ 12,328	▲ 2.1
413,327	▲ 7,698	▲ 1.8	403,595	▲ 9,732	▲ 2.4	391,784	▲ 11,811	▲ 2.9	382,873	▲ 8,911	▲ 2.3
1,027,128	▲ 21,732	▲ 2.1	1,003,432	▲ 23,696	▲ 2.3	976,014	▲ 27,418	▲ 2.7	954,775	▲ 21,239	▲ 2.2
1,125,715	▲ 13,968	▲ 1.2	1,108,530	▲ 17,185	▲ 1.5	1,090,713	▲ 17,817	▲ 1.6	1,076,358	▲ 14,355	▲ 1.3
277,543	3,272	1.2	280,141	2,598	0.9	281,181	1,040	0.4	280,898	▲ 283	▲ 0.1
156,315	622	0.4	156,886	571	0.4	157,102	216	0.1	157,405	303	0.2
2,586,701	▲ 31,806	▲ 1.2	2,548,989	▲ 37,712	▲ 1.5	2,505,010	▲ 43,979	▲ 1.7	2,469,436	▲ 35,574	▲ 1.4
222,460	▲ 7,479	▲ 3.3	218,383	▲ 4,077	▲ 1.8	214,231	▲ 4,152	▲ 1.9	211,016	▲ 3,215	▲ 1.5
57,059	▲ 1,787	▲ 3.0	55,107	▲ 1,952	▲ 3.4	52,942	▲ 2,165	▲ 3.9	51,043	▲ 1,899	▲ 3.6
36,055	▲ 1,015	▲ 2.7	34,691	▲ 1,364	▲ 3.8	32,928	▲ 1,763	▲ 5.1	31,316	▲ 1,612	▲ 4.9
31,526	▲ 1,364	▲ 4.1	30,011	▲ 1,515	▲ 4.8	28,918	▲ 1,093	▲ 3.6	28,168	▲ 750	▲ 2.6
64,601	▲ 269	▲ 0.4	64,115	▲ 486	▲ 0.8	65,349	1,234	1.9	64,127	▲ 1,222	▲ 1.9
411,701	▲ 11,914	▲ 2.8	402,307	▲ 9,394	▲ 2.3	394,368	▲ 7,939	▲ 2.0	385,670	▲ 8,698	▲ 2.2
2,998,402	▲ 43,720	▲ 1.4	2,951,296	▲ 47,106	▲ 1.6	2,899,378	▲ 51,918	▲ 1.8	2,855,106	▲ 44,272	▲ 1.5

18			19			20			21		
職員数	増減数	増減率	職員数	増減数	増減率	職員数	増減数	増減率	職員数	増減数	増減率
204,907	▲ 3,979	▲ 1.9	199,592	▲ 5,315	▲ 2.6	193,369	▲ 6,223	▲ 3.1	187,503	▲ 5,866	▲ 3.0
66,952	▲ 1,150	▲ 1.7	65,145	▲ 1,807	▲ 2.7	62,756	▲ 2,389	▲ 3.7	61,228	▲ 1,528	▲ 2.4
271,859	▲ 5,129	▲ 1.9	264,737	▲ 7,122	▲ 2.6	256,125	▲ 8,612	▲ 3.3	248,731	▲ 7,394	▲ 2.9
934,834	▲ 5,687	▲ 0.6	925,897	▲ 8,937	▲ 1.0	916,779	▲ 9,118	▲ 1.0	909,680	▲ 7,099	▲ 0.8
277,543	3,272	1.2	280,141	2,598	0.9	281,181	1,040	0.4	280,898	▲ 283	▲ 0.1
18,491	66	0.4	18,512	21	0.1	18,416	▲ 96	▲ 0.5	18,590	174	0.9
1,502,727	▲ 7,478	▲ 0.5	1,489,287	▲ 13,440	▲ 0.9	1,472,501	▲ 16,786	▲ 1.1	1,457,899	▲ 14,602	▲ 1.0
66,398	▲ 4,968	▲ 7.0	64,202	▲ 2,196	▲ 3.3	62,854	▲ 1,348	▲ 2.1	60,523	▲ 2,331	▲ 3.7
8,916	▲ 254	▲ 2.8	8,624	▲ 292	▲ 3.3	8,214	▲ 410	▲ 4.8	7,847	▲ 367	▲ 4.5
4,918	▲ 98	▲ 2.0	4,740	▲ 178	▲ 3.6	4,529	▲ 211	▲ 4.5	4,181	▲ 348	▲ 7.7
7,016	▲ 180	▲ 2.5	6,830	▲ 186	▲ 2.7	6,754	▲ 76	▲ 1.1	6,607	▲ 147	▲ 2.2
6,330	▲ 345	▲ 5.2	6,095	▲ 235	▲ 3.7	5,903	▲ 192	▲ 3.2	5,648	▲ 255	▲ 4.3
93,578	▲ 5,845	▲ 5.9	90,491	▲ 3,087	▲ 3.3	88,254	▲ 2,237	▲ 2.5	84,806	▲ 3,448	▲ 3.9
1,596,305	▲ 13,323	▲ 0.8	1,579,778	▲ 16,527	▲ 1.0	1,560,755	▲ 19,023	▲ 1.2	1,542,705	▲ 18,050	▲ 1.2

18			19			20			21		
職員数	増減数	増減率	職員数	増減数	増減率	職員数	増減数	増減率	職員数	増減数	増減率
408,894	▲ 10,055	▲ 2.4	400,245	▲ 8,649	▲ 2.1	390,861	▲ 9,384	▲ 2.3	384,399	▲ 6,462	▲ 1.7
346,375	▲ 6,548	▲ 1.9	338,450	▲ 7,925	▲ 2.3	329,028	▲ 9,422	▲ 2.8	321,645	▲ 7,383	▲ 2.2
755,269	▲ 16,603	▲ 2.2	738,695	▲ 16,574	▲ 2.2	719,889	▲ 18,806	▲ 2.5	706,044	▲ 13,845	▲ 1.9
190,881	▲ 8,281	▲ 4.2	182,633	▲ 8,248	▲ 4.3	173,934	▲ 8,699	▲ 4.8	166,678	▲ 7,256	▲ 4.2
-	-	-	-	-	-	-	-	-	-	-	-
137,824	556	0.4	138,374	550	0.4	138,686	312	0.2	138,815	129	0.1
1,083,974	▲ 24,328	▲ 2.2	1,059,702	▲ 24,272	▲ 2.2	1,032,509	▲ 27,193	▲ 2.6	1,011,537	▲ 20,972	▲ 2.0
156,062	▲ 2,511	▲ 1.6	154,181	▲ 1,881	▲ 1.2	151,377	▲ 2,804	▲ 1.8	150,493	▲ 884	▲ 0.6
48,143	▲ 1,533	▲ 3.1	46,483	▲ 1,660	▲ 3.4	44,728	▲ 1,755	▲ 3.8	43,196	▲ 1,532	▲ 3.4
31,137	▲ 917	▲ 2.9	29,951	▲ 1,186	▲ 3.8	28,399	▲ 1,552	▲ 5.2	27,135	▲ 1,264	▲ 4.5
24,510	▲ 1,184	▲ 4.6	23,181	▲ 1,329	▲ 5.4	22,164	▲ 1,017	▲ 4.4	21,561	▲ 603	▲ 2.7
58,271	76	0.1	58,020	▲ 251	▲ 0.4	59,446	1,426	2.5	58,479	▲ 967	▲ 1.6
318,123	▲ 6,069	▲ 1.9	311,816	▲ 6,307	▲ 2.0	306,114	▲ 5,702	▲ 1.8	300,864	▲ 5,250	▲ 1.7
1,402,097	▲ 30,397	▲ 2.1	1,371,518	▲ 30,579	▲ 2.2	1,338,623	▲ 32,895	▲ 2.4	1,312,401	▲ 26,222	▲ 2.0



## 第5表 職員数の推移

(1) 全 団 体 (表の6)

(単位:人、%)

区 分		22			23			24			
		職員数	増減数	増減率	職員数	増減数	増減率	職員数	増減数	増減率	
普通 会 計	一般行政	一般管理	559,785	▲12,117	▲2.1	552,569	▲7,216	▲1.3	546,246	▲6,323	▲1.1
		福祉関係	377,166	▲5,707	▲1.5	373,680	▲3,486	▲0.9	369,623	▲4,057	▲1.1
		計	936,951	▲17,824	▲1.9	926,249	▲10,702	▲1.1	915,869	▲10,380	▲1.1
	教育	1,064,320	▲12,038	▲1.1	1,055,313	▲9,007	▲0.8	1,047,884	▲7,429	▲0.7	
	警察	281,309	411	0.1	282,023	714	0.3	283,353	1,330	0.5	
	消防	157,754	349	0.2	158,062	308	0.2	158,460	398	0.3	
計	2,440,334	▲29,102	▲1.2	2,421,647	▲18,687	▲0.8	2,405,566	▲16,081	▲0.7		
公営 企業 等 会 計	病院	204,181	▲6,835	▲3.2	201,711	▲2,470	▲1.2	201,329	▲382	▲0.2	
	水道	49,250	▲1,793	▲3.5	47,885	▲1,365	▲2.8	46,754	▲1,131	▲2.4	
	下水道	30,206	▲1,110	▲3.5	29,221	▲985	▲3.3	28,462	▲759	▲2.6	
	交通	27,313	▲855	▲3.0	26,922	▲391	▲1.4	26,069	▲853	▲3.2	
	その他	62,591	▲1,536	▲2.4	61,468	▲1,123	▲1.8	60,733	▲735	▲1.2	
	計	373,541	▲12,129	▲3.1	367,342	▲6,199	▲1.7	363,347	▲3,995	▲1.1	
総合計		2,813,875	▲41,231	▲1.4	2,788,989	▲24,886	▲0.9	2,768,913	▲20,076	▲0.7	

(2) 都道府県 (表の6)

(単位:人、%)

区 分		22			23			24			
		職員数	増減数	増減率	職員数	増減数	増減率	職員数	増減数	増減率	
普通 会 計	一般行政	一般管理	181,450	▲6,053	▲3.2	177,797	▲3,653	▲2.0	174,915	▲2,882	▲1.6
		福祉関係	60,227	▲1,001	▲1.6	59,671	▲556	▲0.9	58,502	▲1,169	▲2.0
		計	241,677	▲7,054	▲2.8	237,468	▲4,209	▲1.7	233,417	▲4,051	▲1.7
	教育	904,418	▲5,262	▲0.6	900,854	▲3,564	▲0.4	898,234	▲2,620	▲0.3	
	警察	281,309	411	0.1	282,023	714	0.3	283,353	1,330	0.5	
	消防	18,764	174	0.9	18,684	▲80	▲0.4	18,656	▲28	▲0.1	
計	1,446,168	▲11,731	▲0.8	1,439,029	▲7,139	▲0.5	1,433,660	▲5,369	▲0.4		
公営 企業 等 会 計	病院	55,264	▲5,259	▲8.7	53,984	▲1,280	▲2.3	53,844	▲140	▲0.3	
	水道	7,553	▲294	▲3.7	7,064	▲489	▲6.5	6,990	▲74	▲1.0	
	下水道	4,112	▲69	▲1.7	3,936	▲176	▲4.3	3,859	▲77	▲2.0	
	交通	6,568	▲39	▲0.6	6,581	13	0.2	6,598	17	0.3	
	その他	5,439	▲209	▲3.7	5,250	▲189	▲3.5	5,228	▲22	▲0.4	
	計	78,936	▲5,870	▲6.9	76,815	▲2,121	▲2.7	76,519	▲296	▲0.4	
総合計		1,525,104	▲17,601	▲1.1	1,515,844	▲9,260	▲0.6	1,510,179	▲5,665	▲0.4	

(3) 市町村 (表の6)

(単位:人、%)

区 分		22			23			24			
		職員数	増減数	増減率	職員数	増減数	増減率	職員数	増減数	増減率	
普通 会 計	一般行政	一般管理	378,335	▲6,064	▲1.6	374,772	▲3,563	▲0.9	371,331	▲3,441	▲0.9
		福祉関係	316,939	▲4,706	▲1.5	314,009	▲2,930	▲0.9	311,121	▲2,888	▲0.9
		計	695,274	▲10,770	▲1.5	688,781	▲6,493	▲0.9	682,452	▲6,329	▲0.9
	教育	159,902	▲6,776	▲4.1	154,459	▲5,443	▲3.4	149,650	▲4,809	▲3.1	
	警察	-	-	-	-	-	-	-	-	-	
	消防	138,990	175	0.1	139,378	388	0.3	139,804	426	0.3	
計	994,166	▲17,371	▲1.7	982,618	▲11,548	▲1.2	971,906	▲10,712	▲1.1		
公営 企業 等 会 計	病院	148,917	▲1,576	▲1.0	147,727	▲1,190	▲0.8	147,485	▲242	▲0.2	
	水道	41,697	▲1,499	▲3.5	40,821	▲876	▲2.1	39,764	▲1,057	▲2.6	
	下水道	26,094	▲1,041	▲3.8	25,285	▲809	▲3.1	24,603	▲682	▲2.7	
	交通	20,745	▲816	▲3.8	20,341	▲404	▲1.9	19,471	▲870	▲4.3	
	その他	57,152	▲1,327	▲2.3	56,218	▲934	▲1.6	55,505	▲713	▲1.3	
	計	294,605	▲6,259	▲2.1	290,527	▲4,078	▲1.4	286,828	▲3,699	▲1.3	
総合計		1,288,771	▲23,630	▲1.8	1,273,145	▲15,626	▲1.2	1,258,734	▲14,411	▲1.1	

※平成23年の公営企業等会計部門は、被災11団体の内訳が不明のため、小計に被災11団体の公営企業等会計部門職員数135名を足している。



参考1 過去5年間の職員数の増減

区 分				全 団 体			
				平成19年 職 員 数	平成24年 職 員 数	19年と24年の比較	
						増減数	増減率
普 通 会 計	一 般 管 理 行	一 般	議 会	10,847	10,233	▲ 614	▲ 5.7
			総務・企画	223,841	209,187	▲ 14,654	▲ 6.5
			税 務	73,730	67,862	▲ 5,868	▲ 8.0
			労 働	8,315	7,234	▲ 1,081	▲ 13.0
			農 林 水 産	96,004	83,352	▲ 12,652	▲ 13.2
			商 工	29,108	27,936	▲ 1,172	▲ 4.0
			土 木	157,992	140,442	▲ 17,550	▲ 11.1
		小 計	599,837	546,246	▲ 53,591	▲ 8.9	
	政	福 祉 関 係	民 生	243,693	226,505	▲ 17,188	▲ 7.1
			衛 生	159,902	143,118	▲ 16,784	▲ 10.5
			小 計	403,595	369,623	▲ 33,972	▲ 8.4
		計	1,003,432	915,869	▲ 87,563	▲ 8.7	
		教 育	1,108,530	1,047,884	▲ 60,646	▲ 5.5	
		警 察	280,141	283,353	3,212	1.1	
	消 防	156,886	158,460	1,574	1.0		
	計	2,548,989	2,405,566	▲ 143,423	▲ 5.6		
公 営 企 業 等 会 計	病 院	218,383	201,329	▲ 17,054	▲ 7.8		
	水 道	55,107	46,754	▲ 8,353	▲ 15.2		
	交 通	30,011	26,069	▲ 3,942	▲ 13.1		
	下 水 道	34,691	28,462	▲ 6,229	▲ 18.0		
	そ の 他	64,115	60,733	▲ 3,382	▲ 5.3		
	計	402,307	363,347	▲ 38,960	▲ 9.7		
総 合 計				2,951,296	2,768,913	▲ 182,383	▲ 6.2

(単位：人、%)

都 道 府 県				市 町 村			
平成19年 職員数	平成24年 職員数	19年と24年の比較		平成19年 職員数	平成24年 職員数	19年と24年の比較	
		増減数	増減率			増減数	増減率
1,894	1,858	▲ 36	▲ 1.9	8,953	8,375	▲ 578	▲ 6.5
42,814	39,482	▲ 3,332	▲ 7.8	181,027	169,705	▲ 11,322	▲ 6.3
18,751	16,547	▲ 2,204	▲ 11.8	54,979	51,315	▲ 3,664	▲ 6.7
6,801	6,025	▲ 776	▲ 11.4	1,514	1,209	▲ 305	▲ 20.1
60,144	51,552	▲ 8,592	▲ 14.3	35,860	31,800	▲ 4,060	▲ 11.3
12,230	11,004	▲ 1,226	▲ 10.0	16,878	16,932	54	0.3
56,958	48,447	▲ 8,511	▲ 14.9	101,034	91,995	▲ 9,039	▲ 8.9
199,592	174,915	▲ 24,677	▲ 12.4	400,245	371,331	▲ 28,914	▲ 7.2
27,634	24,691	▲ 2,943	▲ 10.6	216,059	201,814	▲ 14,245	▲ 6.6
37,511	33,811	▲ 3,700	▲ 9.9	122,391	109,307	▲ 13,084	▲ 10.7
65,145	58,502	▲ 6,643	▲ 10.2	338,450	311,121	▲ 27,329	▲ 8.1
264,737	233,417	▲ 31,320	▲ 11.8	738,695	682,452	▲ 56,243	▲ 7.6
925,897	898,234	▲ 27,663	▲ 3.0	182,633	149,650	▲ 32,983	▲ 18.1
280,141	283,353	3,212	1.1	—	—	—	—
18,512	18,656	144	0.8	138,374	139,804	1,430	1.0
1,489,287	1,433,660	▲ 55,627	▲ 3.7	1,059,702	971,906	▲ 87,796	▲ 8.3
64,202	53,844	▲ 10,358	▲ 16.1	154,181	147,485	▲ 6,696	▲ 4.3
8,624	6,990	▲ 1,634	▲ 18.9	46,483	39,764	▲ 6,719	▲ 14.5
6,830	6,598	▲ 232	▲ 3.4	23,181	19,471	▲ 3,710	▲ 16.0
4,740	3,859	▲ 881	▲ 18.6	29,951	24,603	▲ 5,348	▲ 17.9
6,095	5,228	▲ 867	▲ 14.2	58,020	55,505	▲ 2,515	▲ 4.3
90,491	76,519	▲ 13,972	▲ 15.4	311,816	286,828	▲ 24,988	▲ 8.0
1,579,778	1,510,179	▲ 69,599	▲ 4.4	1,371,518	1,258,734	▲ 112,784	▲ 8.2

参考2 都道府県及び指定都市における部門別職員数一覧

(単位:人)

	一般行政					教育	警察	消防	普通会計	公営企業等会計	合計
	一般管理	民生	衛生	福祉関係	計						
北海道	10,375	1,059	1,938	2,997	13,372	47,740	11,858	0	72,970	986	73,956
青森	2,965	470	506	976	3,941	12,516	2,619	0	19,076	1,047	20,123
岩手	3,257	308	474	782	4,039	12,733	2,557	0	19,329	4,888	24,217
宮城	3,524	587	640	1,227	4,751	18,222	4,493	0	27,466	153	27,619
秋田	2,864	199	411	610	3,474	9,333	2,300	0	15,107	129	15,236
山形	3,182	488	511	999	4,181	10,268	2,289	0	16,738	2,065	18,803
福島	4,185	533	705	1,238	5,423	17,473	4,101	0	26,997	757	27,754
茨城	3,623	475	774	1,249	4,872	22,814	5,300	0	32,986	1,448	34,434
栃木	3,366	418	696	1,114	4,480	15,476	3,731	0	23,687	808	24,495
群馬	2,974	437	554	991	3,965	15,855	3,827	0	23,647	1,480	25,127
埼玉	4,460	1,008	1,252	2,260	6,720	40,841	12,398	0	59,959	2,471	62,430
千葉	4,715	717	1,238	1,955	6,670	39,384	12,731	0	58,785	3,280	62,065
東京都	11,878	3,010	3,319	6,329	18,207	63,503	46,709	18,656	147,075	20,100	167,175
神奈川県	4,971	991	1,283	2,274	7,245	48,688	16,853	0	72,786	995	73,781
新潟	4,610	567	658	1,225	5,835	20,092	4,638	0	30,565	3,873	34,438
富山	2,517	356	491	847	3,364	8,986	2,254	0	14,604	1,032	15,636
石川	2,542	297	438	735	3,277	9,277	2,289	0	14,843	1,094	15,937
福井	2,177	250	378	628	2,805	7,695	2,022	0	12,522	969	13,491
山梨	2,252	381	405	786	3,038	8,201	1,932	0	13,171	106	13,277
長野	3,803	438	946	1,384	5,187	17,971	3,848	0	27,006	150	27,156
岐阜	3,130	348	528	876	4,006	16,240	3,862	0	24,108	126	24,234
静岡	4,438	523	701	1,224	5,662	24,975	6,888	0	37,525	1,123	38,648
愛知	6,019	1,109	1,311	2,420	8,439	46,783	14,249	0	69,471	2,201	71,672
三重	3,461	523	544	1,067	4,528	14,508	3,425	0	22,461	530	22,991
滋賀	2,245	297	482	779	3,024	11,664	2,521	0	17,209	1,153	18,362
京都	3,197	355	591	946	4,143	17,280	7,047	0	28,470	633	29,103
大阪	5,222	965	1,457	2,422	7,644	51,744	23,172	0	82,560	531	83,091
兵庫	5,212	480	950	1,430	6,642	36,961	12,235	0	55,838	5,413	61,251
奈良	2,324	319	441	760	3,084	9,648	2,750	0	15,482	1,392	16,874
和歌山	2,774	306	462	768	3,542	9,176	2,467	0	15,185	207	15,392
鳥取	2,256	434	356	790	3,046	5,989	1,439	0	10,474	1,085	11,559
島根	2,630	232	473	705	3,335	7,787	1,790	0	12,912	1,093	14,005
岡山	3,023	346	534	880	3,903	15,246	3,931	0	23,080	128	23,208
広島	3,559	346	633	979	4,538	19,272	5,658	0	29,468	1,308	30,776
山口	3,000	258	540	798	3,798	12,013	3,476	0	19,287	202	19,489
徳島	2,499	272	435	707	3,206	7,535	1,818	0	12,559	1,063	13,622
香川	2,073	293	398	691	2,764	8,304	2,079	0	13,147	1,165	14,312
愛媛	2,970	351	474	825	3,795	12,532	2,797	0	19,124	1,997	21,121
高知	2,698	364	396	760	3,458	7,899	1,891	0	13,248	729	13,977
福岡	5,879	1,019	922	1,941	7,820	30,945	11,339	0	50,104	111	50,215
佐賀	2,265	358	432	790	3,055	8,202	1,942	0	13,199	7	13,206
長崎	3,350	386	491	877	4,227	12,763	3,480	0	20,470	360	20,830
熊本	3,384	418	552	970	4,354	14,305	3,431	0	22,090	175	22,265
大分	3,089	248	425	673	3,762	10,203	2,354	0	16,319	746	17,065
宮崎	2,986	322	420	742	3,728	9,881	2,299	0	15,908	1,438	17,346
鹿児島	4,067	446	694	1,140	5,207	15,854	3,386	0	24,447	979	25,426
沖縄	2,925	384	552	936	3,861	13,457	2,878	0	20,196	2,793	22,989
計	174,915	24,691	33,811	58,502	233,417	898,234	283,353	18,656	1,433,660	76,519	1,510,179
札幌市	3,557	1,999	1,573	3,572	7,129	1,893	0	1,852	10,874	3,399	14,273
仙台市	2,114	1,447	758	2,205	4,319	1,186	0	1,090	6,595	2,941	9,536
さいたま市	2,298	1,687	978	2,665	4,963	1,299	0	1,248	7,510	1,435	8,945
千葉市	1,961	1,525	595	2,120	4,081	979	0	938	5,998	1,269	7,267
横浜市	6,427	4,028	3,292	7,320	13,747	2,504	0	3,432	19,683	7,119	26,802
川崎市	3,075	2,314	1,982	4,296	7,371	1,344	0	1,453	10,168	3,317	13,485
相模原市	1,484	1,006	617	1,623	3,107	513	0	718	4,338	198	4,536
新潟市	1,961	1,236	608	1,844	3,805	988	0	911	5,704	1,716	7,420
静岡市	1,619	874	611	1,485	3,104	777	0	777	4,658	1,679	6,337
浜松市	1,840	725	658	1,383	3,223	997	0	890	5,110	535	5,645
名古屋市	5,041	3,532	2,843	6,375	11,416	2,929	0	2,379	16,724	8,499	25,223
京都市	3,492	2,018	1,956	3,974	7,466	1,769	0	1,864	11,099	2,789	13,888
大阪市	7,333	4,402	4,708	9,110	16,443	4,357	0	3,421	24,221	12,664	36,885
堺市	1,711	985	642	1,627	3,338	662	0	910	4,910	652	5,562
神戸市	3,579	2,552	1,794	4,346	7,925	2,209	0	1,454	11,588	3,659	15,247
岡山市	1,418	1,091	685	1,776	3,194	837	0	666	4,697	1,089	5,786
広島市	2,603	1,940	885	2,825	5,428	1,304	0	1,342	8,074	3,488	11,562
北九州市	2,823	1,105	828	1,933	4,756	789	0	983	6,528	2,022	8,550
福岡市	3,394	1,270	842	2,112	5,506	1,263	0	1,045	7,814	1,732	9,546
熊本市	2,115	776	715	1,491	3,606	653	0	630	4,889	1,566	6,455
計	59,845	36,512	27,570	64,082	123,927	29,252	0	28,003	181,182	61,768	242,950

参考3 市町村(指定都市を除く)における都道府県別・部門別職員数一覧

(単位:人)

	一般行政			教育	警察	消防	普通会計計	公営企業等会計	合計
	一般管理	福祉関係	計						
北海道	16,477	9,266	25,743	5,730	0	7,151	38,624	16,206	54,830
青森	5,524	2,500	8,024	1,722	0	2,560	12,306	6,738	19,044
岩手	5,516	2,971	8,487	2,041	0	1,948	12,476	2,242	14,718
宮城	5,136	3,544	8,680	2,273	0	1,935	12,888	5,269	18,157
秋田	4,709	2,834	7,543	1,822	0	1,995	11,360	3,673	15,033
山形	4,515	2,387	6,902	1,820	0	1,491	10,213	4,634	14,847
福島	7,455	4,378	11,833	2,774	0	2,420	17,027	4,243	21,270
茨城	9,665	5,549	15,214	3,551	0	4,340	23,105	3,177	26,282
栃木	6,511	3,880	10,391	2,324	0	2,406	15,121	2,017	17,138
群馬	6,657	3,763	10,420	3,379	0	2,500	16,299	5,495	21,794
埼玉	14,557	11,887	26,444	5,632	0	6,896	38,972	7,077	46,049
千葉	13,504	12,054	25,558	5,901	0	6,815	38,274	9,550	47,824
東京	29,113	42,093	71,206	11,685	0	155	83,046	8,297	91,343
神奈川	8,315	6,228	14,543	2,998	0	3,800	21,341	5,636	26,977
新潟	6,271	5,219	11,490	2,227	0	2,331	16,048	2,617	18,665
富山	3,282	3,157	6,439	1,268	0	1,299	9,006	4,279	13,285
石川	3,426	3,113	6,539	1,376	0	1,469	9,384	4,473	13,857
福井	2,976	2,179	5,155	1,279	0	1,211	7,645	2,057	9,702
山梨	3,280	2,179	5,459	1,097	0	1,148	7,704	2,728	10,432
長野	8,158	6,545	14,703	2,406	0	2,456	19,565	7,092	26,657
岐阜	6,479	5,104	11,583	2,657	0	2,704	16,944	6,054	22,998
静岡	6,735	4,498	11,233	3,022	0	2,775	17,030	8,028	25,058
愛知	12,345	13,366	25,711	3,754	0	5,516	34,981	13,726	48,707
三重	5,705	4,825	10,530	2,440	0	2,435	15,405	4,654	20,059
滋賀	3,955	3,359	7,314	2,287	0	1,559	11,160	5,043	16,203
京都	3,806	3,215	7,021	1,246	0	1,536	9,803	3,057	12,860
大阪	10,525	12,043	22,568	5,450	0	5,208	33,226	10,017	43,243
兵庫	10,185	8,184	18,369	5,250	0	4,221	27,840	10,672	38,512
奈良	4,088	4,038	8,126	2,205	0	1,824	12,155	2,686	14,841
和歌山	3,683	3,065	6,748	1,302	0	1,457	9,507	4,353	13,860
鳥取	2,263	1,964	4,227	513	0	766	5,506	1,709	7,215
島根	3,383	1,762	5,145	1,069	0	1,152	7,366	2,711	10,077
岡山	4,175	3,120	7,295	2,072	0	1,654	11,021	2,822	13,843
広島	5,893	4,433	10,326	1,953	0	2,227	14,506	4,332	18,838
山口	5,531	3,467	8,998	1,521	0	1,924	12,443	3,599	16,042
徳島	2,784	2,756	5,540	1,581	0	1,015	8,136	1,889	10,025
香川	2,654	2,602	5,256	1,515	0	1,139	7,910	3,217	11,127
愛媛	4,897	3,652	8,549	1,636	0	1,801	11,986	3,431	15,417
高知	3,078	2,822	5,900	1,078	0	1,141	8,119	3,233	11,352
福岡	7,984	4,839	12,823	2,710	0	2,679	18,212	3,684	21,896
佐賀	3,388	1,754	5,142	1,031	0	1,074	7,247	1,668	8,915
長崎	5,565	2,916	8,481	1,482	0	1,707	11,670	4,106	15,776
熊本	5,325	2,690	8,015	1,551	0	1,553	11,119	3,662	14,781
大分	4,666	2,518	7,184	1,562	0	1,542	10,288	2,245	12,533
宮崎	4,716	2,109	6,825	1,119	0	1,135	9,079	1,981	11,060
鹿児島	7,875	3,373	11,248	2,693	0	2,210	16,151	3,420	19,571
沖縄	4,756	2,839	7,595	2,394	0	1,521	11,510	1,561	13,071
計	311,486	247,039	558,525	120,398	0	111,801	790,724	225,060	1,015,784

※この表は、市(指定都市を除く)、特別区、町村、一部事務組合等の職員を都道府県別に集計したものです。

## 参考4 団体区分別の職員数と増減状況

(単位:人、%)

区 分	昭和50年	昭和58年	昭和63年	平成6年	平成24年	H24-S50		H24-H6	
						増減数	増減率	増減数	増減率
都道府県	1,592,340	1,743,024	1,741,975	1,734,665	1,510,179	▲ 82,161	▲ 5.2	▲ 224,486	▲ 12.9
大都市	202,332	226,335	226,633	251,244	242,950	40,618	20.1	▲ 8,294	▲ 3.3
市町村	1,145,394	1,262,291	1,246,862	1,296,583	1,015,784	▲ 129,610	▲ 11.3	▲ 280,799	▲ 21.7
(うち市・区)	—	795,859	787,498	805,592	777,159	—	—	▲ 28,433	▲ 3.5
合 計	2,940,066	3,231,650	3,215,470	3,282,492	2,768,913	▲ 171,153	▲ 5.8	▲ 513,579	▲ 15.6

## 参考5 部門別の職員数と増減状況

(単位:人、%)

区 分		昭和50年	昭和58年	昭和63年	平成6年	平成24年	H24-S50		H24-H6	
							増減数	増減率	増減数	増減率
普通 会計	一般管理	695,928	690,355	676,410	699,878	546,246	▲ 149,682	▲ 21.5	▲ 153,632	▲ 22.0
	福祉関係	402,606	468,546	455,117	474,636	369,623	▲ 32,983	▲ 8.2	▲ 105,013	▲ 22.1
	小計	1,098,534	1,158,901	1,131,527	1,174,514	915,869	▲ 182,665	▲ 16.6	▲ 258,645	▲ 22.0
	教育	1,145,071	1,309,398	1,300,684	1,281,001	1,047,884	▲ 97,187	▲ 8.5	▲ 233,117	▲ 18.2
	警察	225,900	245,047	250,240	253,994	283,353	57,453	25.4	29,359	11.6
	消防	105,305	127,251	131,731	145,535	158,460	53,155	50.5	12,925	8.9
	計	2,574,810	2,840,597	2,814,182	2,855,044	2,405,566	▲ 169,244	▲ 6.6	▲ 449,478	▲ 15.7
公営 企業等 会計	病院	137,538	175,644	192,051	216,538	201,329	63,791	46.4	▲ 15,209	▲ 7.0
	水道	76,033	75,129	72,042	70,912	46,754	▲ 29,279	▲ 38.5	▲ 24,158	▲ 34.1
	下水道	24,366	32,294	35,418	41,875	28,462	4,096	16.8	▲ 13,413	▲ 32.0
	交通	59,441	52,499	49,373	47,205	26,069	▲ 33,372	▲ 56.1	▲ 21,136	▲ 44.8
	その他	67,878	55,487	52,404	50,918	60,733	▲ 7,145	▲ 10.5	9,815	19.3
	計	365,256	391,053	401,288	427,448	363,347	▲ 1,909	▲ 0.5	▲ 64,101	▲ 15.0
合 計		2,940,066	3,231,650	3,215,470	3,282,492	2,768,913	▲ 171,153	▲ 5.8	▲ 513,579	▲ 15.6

- (注) 1 本表は、図表-11(地方公務員総数の推移)を団体区分別(参考4)、部門別(参考5)に示したものです。  
 2 各年4月1日の職員数である。  
 3 昭和50年は定員管理調査の開始年である。  
 4 「大都市」は、政令指定都市である。(政令指定都市の数は、昭和50年は9市、昭和58年及び昭和63年は10市、平成6年は12市、平成22年は19市、平成24年は20市。)

**問い合わせ先**

**総務省自治行政局公務員部  
給与能率推進室 定員管理係**

**電話 03(5253)5111 (代表)  
03(5253)5549 (直通)**



