

平成25年12月24日

平成24年度土地開発公社事業実績調査結果概要

平成24年度土地開発公社事業実績調査結果概要を取りまとめましたのでお知らせ
します。

連絡先：地域力創造グループ地域振興室

原課長補佐・糸井

TEL：03-5253-5111（代表）

（内線23122・23125）

03-5253-5533（直通）

FAX：03-5253-5537

平成24年度土地開発公社事業実績調査結果概要

1. 土地開発公社の事業活動の動向

(1) 土地開発公社数の推移

平成25年4月1日現在の土地開発公社数は865であり、土地開発公社の解散により、前年度（平成24年4月1日現在）から66減となった。

| | 昭和 48年 (3.31) | 55年 (3.31) | 平成 2年 (7.1) | 7年 (7.1) | 11年 (9.1) | 20年 (4.1) | 21年 (4.1) | 22年 (4.1) | 23年 (4.1) | 24年 (4.1) | 25年 (4.1) |
|--------|---------------------|---------------|-------------------|-------------|--------------|--------------|--------------|--------------|--------------|--------------|--------------|
| 都道府県公社 | 38 | 43 | 45 | 46 | 46 | 44 | 44 | 43 | 40 | 39 | 37 |
| 指定都市公社 | 9 | 9 | 11 | 12 | 12 | 17 | 18 | 19 | 17 | 17 | 15 |
| 市区町村公社 | 567 | 1,295 | 1,468 | 1,533 | 1,539 | 1,014 | 989 | 959 | 914 | 875 | 813 |
| 合 計 | 614 | 1,347 | 1,524 | 1,591 | 1,597 | 1,075 | 1,051 | 1,021 | 971 | 931 | 865 |

(2) 土地取得の実績

土地開発公社による平成24年度の土地取得は、金額ベースで1,314億円（前年度1,740億円、対前年度比24.5%減）、面積ベースでは478ha（前年度786ha、同39.2%減）といずれも減少となった。【別添図1、図2参照】

(3) 土地保有の状況

土地開発公社の平成24年度末の保有土地は、金額ベースで2兆0,834億円（前年度2兆5,222億円、対前年度比17.4%減）と16年連続の減少となり、面積ベースでは10,126ha（前年度12,327ha、同17.9%減）と15年連続の減少となった。【別添図3、図4参照】

これを、土地開発公社の種類別にみると、道府県土地開発公社が4,325億円（前年度4,813億円、対前年度比10.1%減）、3,061ha（前年度3,521ha、同13.1%減）、指定都市土地開発公社が3,595億円（前

年度4,376億円、同17.8%減)、348ha(前年度477ha、同27.0%減)、市区町村土地開発公社が1兆2,914億円(前年度1兆6,033億円、同19.5%減)、6,717ha(前年度8,329ha、同19.4%減)となっている。

| | | 平成24年度末 | 平成23年度末 | 増減 |
|-------------------|------|-----------|-----------|--------|
| 保有土地 金額 ベース | 道府県 | 4,325億円 | 4,813億円 | △10.1% |
| | 指定都市 | 3,595億円 | 4,376億円 | △17.8% |
| | 市区町村 | 1兆2,914億円 | 1兆6,033億円 | △19.5% |
| | 全国計 | 2兆0,834億円 | 2兆5,222億円 | △17.4% |
| 保有土地 面積 ベース | 道府県 | 3,061ha | 3,521ha | △13.1% |
| | 指定都市 | 348ha | 477ha | △27.0% |
| | 市区町村 | 6,717ha | 8,329ha | △19.4% |
| | 全国計 | 10,126ha | 12,327ha | △17.9% |

また、公有地先行取得事業に係る土地が1兆6,926億円(前年度2兆0,723億円、同18.3%減)、6,285ha(前年度8,149ha、同22.9%減)、土地造成事業に係る土地が3,908億円(前年度4,499億円、同13.1%減)、3,841ha(前年度4,178ha、同8.1%減)となっている。

| | | 平成24年度末 | 平成23年度末 | 増減 |
|-------------------|---------------|-----------|-----------|--------|
| 保有土地 金額 ベース | 公有地先行 取得事業 | 1兆6,926億円 | 2兆0,723億円 | △18.3% |
| | 土地造成事業 | 3,908億円 | 4,499億円 | △13.1% |
| 保有土地 面積 ベース | 公有地先行 取得事業 | 6,285ha | 8,149ha | △22.9% |
| | 土地造成事業 | 3,841ha | 4,178ha | △8.1% |

2. 長期保有土地の状況

(1) 長期保有土地の総額及び面積

平成24年度末時点で土地開発公社が5年以上保有している土地は、1兆6,607億円（全体の79.7%）、8,414ha（同83.1%）となっている。また、10年以上保有している土地は、1兆5,101億円（同72.5%）、7,259ha（同71.7%）となっている。

| | | 平成24年度末 | 平成23年度末 | 増減 |
|-----------|---------------|----------------------|----------------------|--------|
| 金額 ベース | 5年以上 保有土地 | 1兆6,607億円 (79.7%) | 2兆0,036億円 (79.4%) | △17.1% |
| | 10年以上 保有土地 | 1兆5,101億円 (72.5%) | 1兆7,930億円 (71.1%) | △15.8% |
| 面積 ベース | 5年以上 保有土地 | 8,414ha (83.1%) | 10,024ha (81.3%) | △16.1% |
| | 10年以上 保有土地 | 7,259ha (71.7%) | 8,478ha (68.8%) | △14.4% |

※（ ）内は、土地開発公社保有土地全体に占める比率

(2) 種類別にみた長期保有土地の状況

土地開発公社の平成24年度末の保有土地について、種類別に5年以上及び10年以上保有土地の状況（金額ベース）をみると、以下のとおりとなっている。

| | 全 体 (A) | 5年 以上 (B) | B/A | 10年 以上 (C) | C/A |
|----------------------------|---------------|-----------------|-------|------------------|-------|
| 土地開発公社保有土地全体 | 2兆0,834億円 | 1兆6,607億円 | 79.7% | 1兆5,101億円 | 72.5% |
| 公有地先行取得事業 | 1兆6,926億円 | 1兆3,460億円 | 79.5% | 1兆2,285億円 | 72.6% |
| 先買い制度により 取得された土地 | 3,287億円 | 2,878億円 | 87.6% | 2,658億円 | 80.9% |
| 公 共 施 設 公 用 施 設 用 地 | 1兆3,189億円 | 1兆0,193億円 | 77.3% | 9,261億円 | 70.2% |
| 公 営 企 業 用 地 | 100億円 | 81億円 | 81.0% | 73億円 | 73.0% |
| 市 街 地 再 開 発 観 光 事 業 用 地 | 333億円 | 294億円 | 82.3% | 287億円 | 86.2% |
| そ の 他 | 19億円 | 14億円 | 73.7% | 7億円 | 36.8% |
| うち代替地 | 1,277億円 | 1,247億円 | 97.7% | 1,186億円 | 92.9% |
| うち供用済土地 | 340億円 | 303億円 | 89.1% | 289億円 | 85.0% |
| 土地造成事業 | 3,908億円 | 3,147億円 | 80.5% | 2,816億円 | 72.1% |

億円

土地取得総額の推移

図1

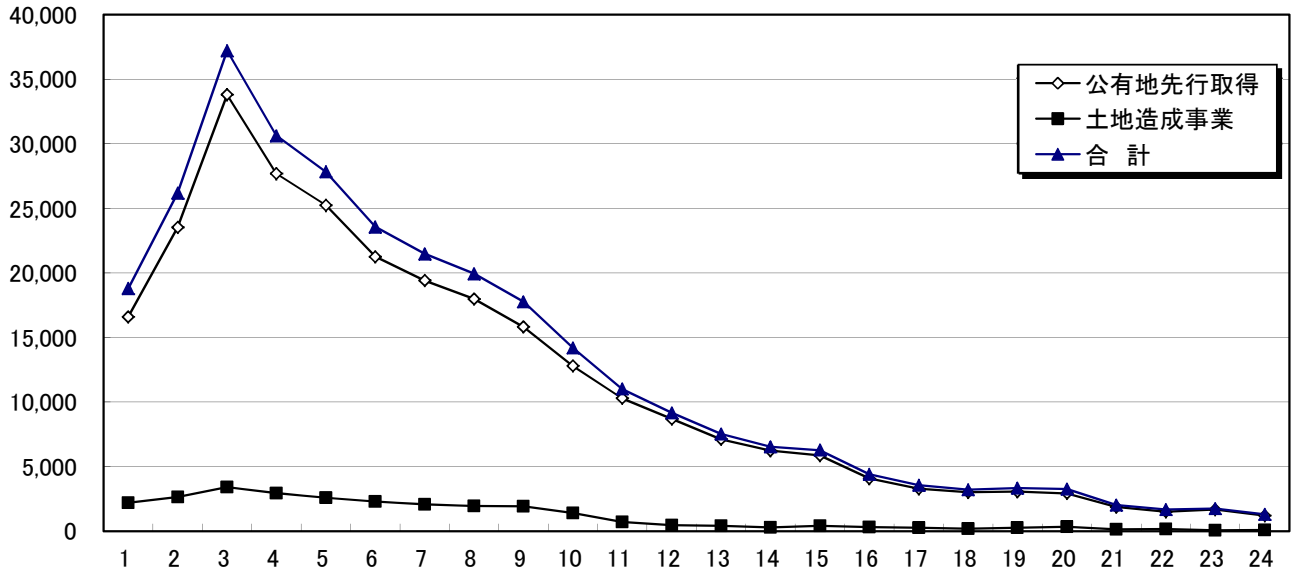

| 年度 | 1 | 2 | 3 | 4 | 5 | 6 | 7 | 8 | 9 | 10 | 11 | 12 |
|---------|--------|--------|--------|--------|--------|--------|--------|--------|--------|--------|--------|-------|
| 公有地先行取得 | 16,595 | 23,524 | 33,795 | 27,684 | 25,239 | 21,246 | 19,403 | 17,984 | 15,815 | 12,789 | 10,289 | 8,696 |
| 土地造成事業 | 2,192 | 2,646 | 3,412 | 2,936 | 2,597 | 2,307 | 2,072 | 1,954 | 1,937 | 1,393 | 715 | 465 |
| 合計 | 18,787 | 26,170 | 37,207 | 30,620 | 27,836 | 23,553 | 21,475 | 19,938 | 17,752 | 14,182 | 11,004 | 9,161 |

| 年度 | 13 | 14 | 15 | 16 | 17 | 18 | 19 | 20 | 21 | 22 | 23 | 24 |
|---------|-------|-------|-------|-------|-------|-------|-------|-------|-------|-------|-------|-------|
| 公有地先行取得 | 7,118 | 6,245 | 5,856 | 4,088 | 3,287 | 3,022 | 3,056 | 2,929 | 1,887 | 1,508 | 1,669 | 1,214 |
| 土地造成事業 | 407 | 288 | 418 | 316 | 264 | 191 | 270 | 333 | 129 | 174 | 71 | 100 |
| 合計 | 7,525 | 6,533 | 6,274 | 4,404 | 3,551 | 3,213 | 3,326 | 3,262 | 2,016 | 1,682 | 1,740 | 1,314 |

ha

土地取得総面積の推移

図2

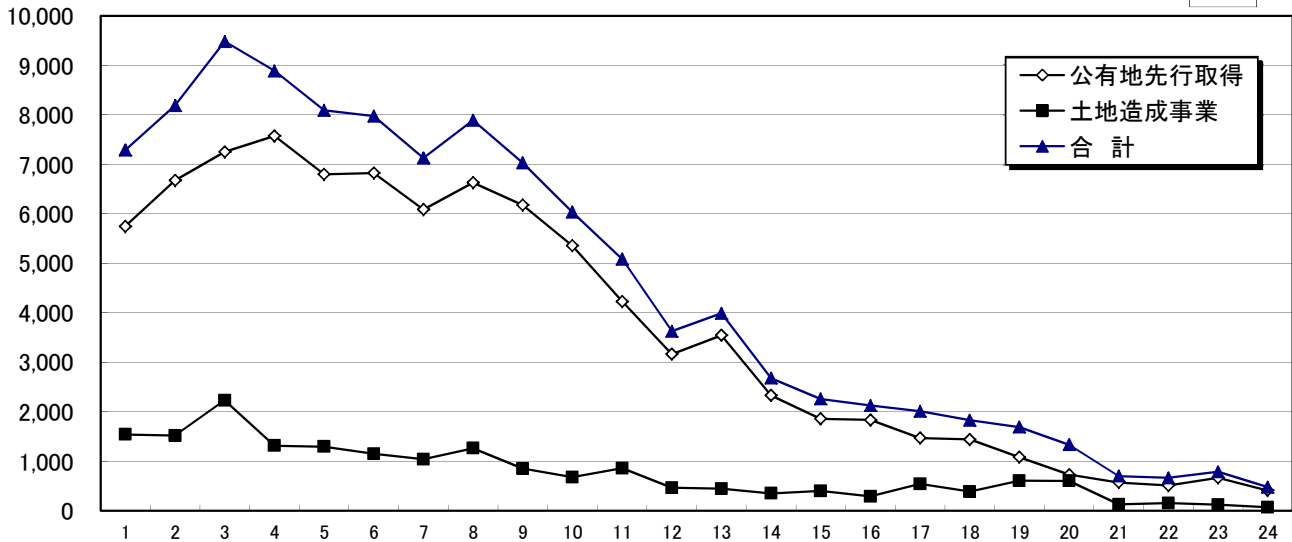

| 年度 | 1 | 2 | 3 | 4 | 5 | 6 | 7 | 8 | 9 | 10 | 11 | 12 |
|---------|-------|-------|-------|-------|-------|-------|-------|-------|-------|-------|-------|-------|
| 公有地先行取得 | 5,747 | 6,672 | 7,251 | 7,571 | 6,795 | 6,825 | 6,088 | 6,630 | 6,174 | 5,355 | 4,227 | 3,162 |
| 土地造成事業 | 1,540 | 1,518 | 2,229 | 1,313 | 1,294 | 1,151 | 1,040 | 1,262 | 854 | 677 | 857 | 463 |
| 合計 | 7,287 | 8,190 | 9,480 | 8,884 | 8,089 | 7,976 | 7,128 | 7,892 | 7,028 | 6,032 | 5,084 | 3,625 |

| 年度 | 13 | 14 | 15 | 16 | 17 | 18 | 19 | 20 | 21 | 22 | 23 | 24 |
|---------|-------|-------|-------|-------|-------|-------|-------|-------|-----|-----|-----|-----|
| 公有地先行取得 | 3,544 | 2,330 | 1,857 | 1,835 | 1,469 | 1,442 | 1,081 | 731 | 571 | 509 | 663 | 409 |
| 土地造成事業 | 444 | 350 | 400 | 291 | 541 | 388 | 608 | 603 | 128 | 155 | 123 | 69 |
| 合計 | 3,988 | 2,680 | 2,257 | 2,126 | 2,010 | 1,830 | 1,689 | 1,334 | 699 | 664 | 786 | 478 |

土地保有総額の推移

図3

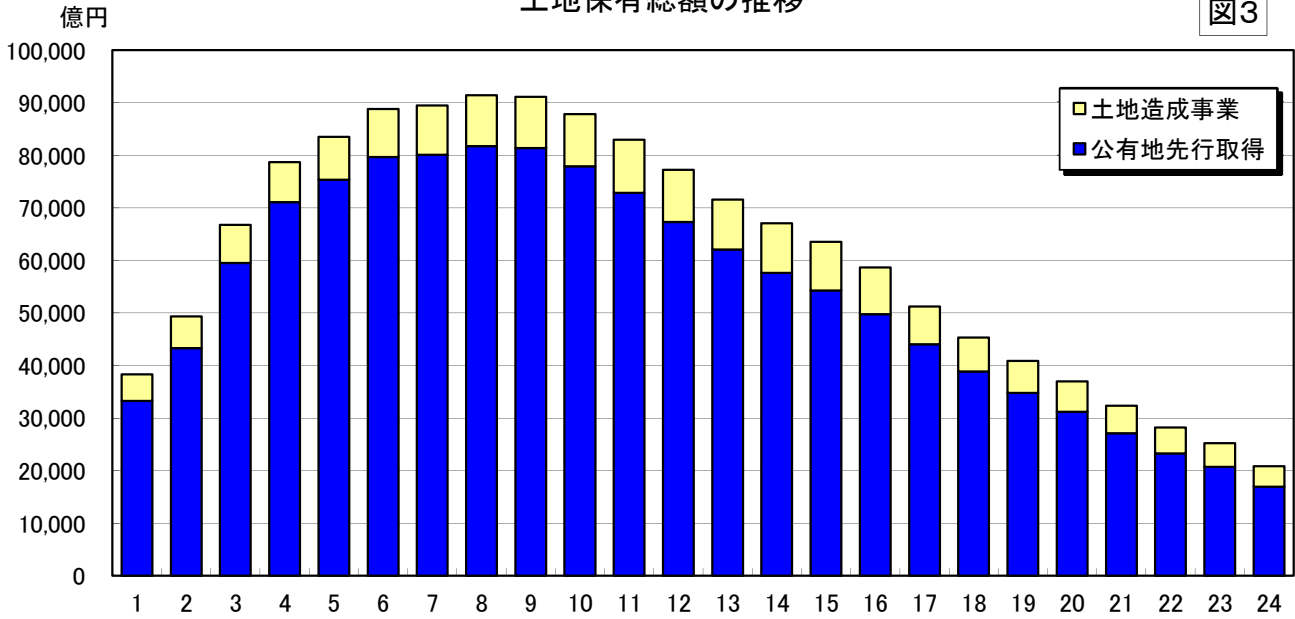

| 年度 | 1 | 2 | 3 | 4 | 5 | 6 | 7 | 8 | 9 | 10 | 11 | 12 |
|---------|--------|--------|--------|--------|--------|--------|--------|--------|--------|--------|--------|--------|
| 公有地先行取得 | 33,289 | 43,336 | 59,511 | 71,057 | 75,374 | 79,680 | 80,113 | 81,720 | 81,347 | 77,902 | 72,841 | 67,306 |
| 土地造成事業 | 5,017 | 6,006 | 7,232 | 7,616 | 8,140 | 9,125 | 9,332 | 9,712 | 9,793 | 9,952 | 10,107 | 9,915 |
| 合計 | 38,306 | 49,342 | 66,743 | 78,673 | 83,514 | 88,805 | 89,445 | 91,432 | 91,140 | 87,854 | 82,948 | 77,221 |

| 年度 | 13 | 14 | 15 | 16 | 17 | 18 | 19 | 20 | 21 | 22 | 23 | 24 |
|---------|--------|--------|--------|--------|--------|--------|--------|--------|--------|--------|--------|--------|
| 公有地先行取得 | 62,071 | 57,611 | 54,259 | 49,778 | 44,066 | 38,859 | 34,784 | 31,175 | 27,091 | 23,273 | 20,723 | 16,926 |
| 土地造成事業 | 9,492 | 9,421 | 9,297 | 8,866 | 7,166 | 6,437 | 6,095 | 5,814 | 5,259 | 4,914 | 4,499 | 3,908 |
| 合計 | 71,563 | 67,032 | 63,556 | 58,644 | 51,232 | 45,296 | 40,879 | 36,989 | 32,350 | 28,187 | 25,222 | 20,834 |

土地保有総面積の推移

図4

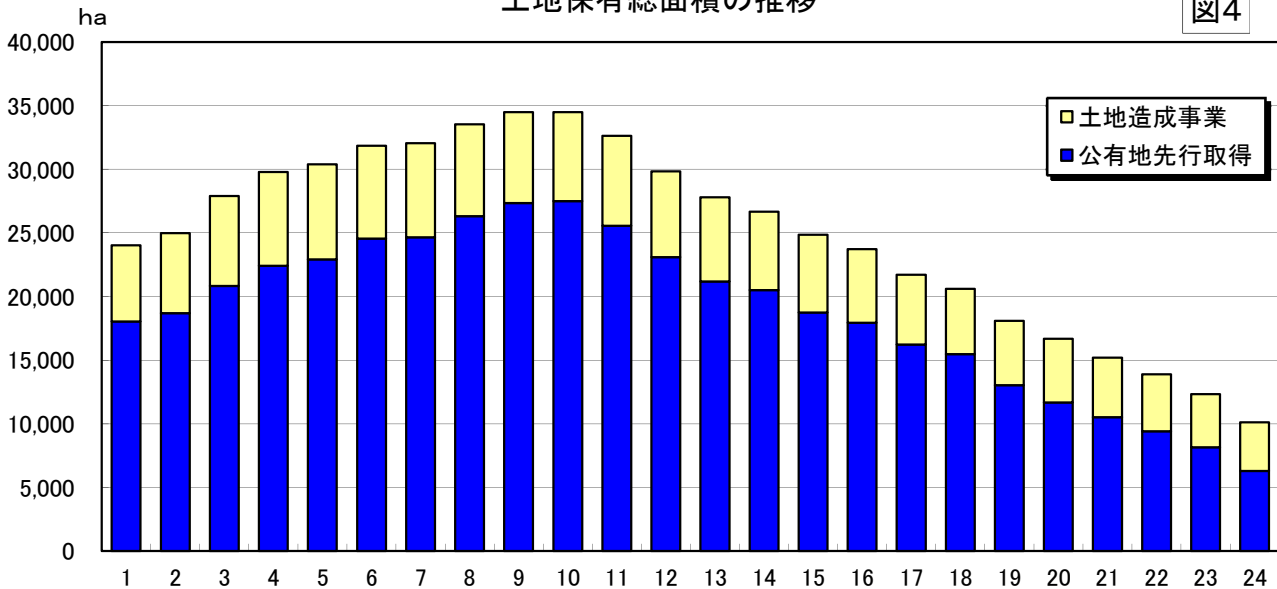

| 年度 | 1 | 2 | 3 | 4 | 5 | 6 | 7 | 8 | 9 | 10 | 11 | 12 |
|---------|--------|--------|--------|--------|--------|--------|--------|--------|--------|--------|--------|--------|
| 公有地先行取得 | 18,028 | 18,683 | 20,828 | 22,425 | 22,909 | 24,548 | 24,661 | 26,319 | 27,343 | 27,493 | 25,561 | 23,083 |
| 土地造成事業 | 6,001 | 6,286 | 7,074 | 7,352 | 7,480 | 7,287 | 7,392 | 7,203 | 7,149 | 6,983 | 7,059 | 6,758 |
| 合計 | 24,029 | 24,969 | 27,902 | 29,777 | 30,389 | 31,835 | 32,053 | 33,522 | 34,492 | 34,476 | 32,620 | 29,841 |

| 年度 | 13 | 14 | 15 | 16 | 17 | 18 | 19 | 20 | 21 | 22 | 23 | 24 |
|---------|--------|--------|--------|--------|--------|--------|--------|--------|--------|--------|--------|--------|
| 公有地先行取得 | 21,189 | 20,500 | 18,732 | 17,944 | 16,227 | 15,474 | 13,034 | 11,679 | 10,512 | 9,398 | 8,149 | 6,285 |
| 土地造成事業 | 6,614 | 6,167 | 6,122 | 5,787 | 5,477 | 5,139 | 5,060 | 5,007 | 4,675 | 4,491 | 4,178 | 3,841 |
| 合計 | 27,803 | 26,667 | 24,854 | 23,731 | 21,704 | 20,613 | 18,094 | 16,686 | 15,188 | 13,889 | 12,327 | 10,126 |

平成24年度土地開発公社事業実績調査結果

1. 道府県土地開発公社

(百万円)

| 道府県名 | 公社名 | a.24年度末 保有額計 | b.5年以上 保有額 | | b/a % | c.10年以上 保有額 | c/a % | 供用済 保有額 | 未収金 保有額 | |
|-------|------------|-----------------|---------------|---------|----------|----------------|----------|------------|------------|--------|
| | | | 公有地先行取得 | 土地造成 | | | | | | |
| 北海道 | 北海道土地開発公社 | 37,578 | 26,802 | 10,776 | 30.502 | 81.2 | 30,502 | 81.2 | 0 | 0 |
| 青森県 | 青森県土地開発公社 | 3,398 | 223 | 3,175 | 3,175 | 93.4 | 3,175 | 93.4 | 0 | 0 |
| 岩手県 | 岩手県土地開発公社 | 4,912 | 2,830 | 2,082 | 1,835 | 37.4 | 1,529 | 31.1 | 0 | 0 |
| 宮城県 | 宮城県土地開発公社 | 15,385 | 4,059 | 11,326 | 8,838 | 57.4 | 6,210 | 40.4 | 0 | 0 |
| 秋田県 | 秋田県土地開発公社 | 16 | 16 | 0 | 16 | 100.0 | 16 | 100.0 | 0 | 0 |
| 山形県 | 山形県土地開発公社 | 31 | 31 | 0 | 31 | 100.0 | 31 | 100.0 | 0 | 0 |
| 福島県 | 福島県土地開発公社 | 1,074 | 0 | 1,074 | 1,074 | 100.0 | 451 | 42.0 | 0 | 5,966 |
| 茨城県 | 茨城県土地開発公社 | 13,553 | 657 | 12,896 | 13,023 | 96.1 | 13,023 | 96.1 | 0 | 0 |
| 栃木県 | 栃木県土地開発公社 | 5,525 | 860 | 4,665 | 4,352 | 78.8 | 4,352 | 78.8 | 0 | 0 |
| 埼玉県 | 埼玉県土地開発公社 | 7,269 | 7,269 | 0 | 649 | 8.9 | 539 | 7.4 | 0 | 0 |
| 千葉県 | 千葉県土地開発公社 | 15,247 | 5,061 | 10,186 | 3,402 | 22.3 | 3,402 | 22.3 | 0 | 0 |
| 新潟県 | 新潟県土地開発公社 | 0 | 0 | 0 | 0 | 0.0 | 0 | 0.0 | 0 | 0 |
| 石川県 | 石川県土地開発公社 | 23,587 | 7,806 | 15,781 | 19,546 | 82.9 | 19,546 | 82.9 | 0 | 0 |
| 山梨県 | 山梨県土地開発公社 | 1,344 | 54 | 1,290 | 1,290 | 96.0 | 1,290 | 96.0 | 0 | 183 |
| 長野県 | 長野県土地開発公社 | 853 | 853 | 0 | 0 | 0.0 | 0 | 0.0 | 0 | 0 |
| 岐阜県 | 岐阜県土地開発公社 | 23,930 | 11,495 | 12,435 | 11,638 | 48.6 | 10,875 | 45.4 | 0 | 0 |
| 静岡県 | 静岡県土地開発公社 | 7,404 | 7,404 | 0 | 0 | 0.0 | 0 | 0.0 | 0 | 0 |
| 愛知県 | 愛知県土地開発公社 | 66,473 | 66,473 | 0 | 53,422 | 80.4 | 42,147 | 63.4 | 0 | 0 |
| 三重県 | 三重県土地開発公社 | 9,803 | 9,104 | 699 | 5,710 | 58.2 | 5,538 | 56.5 | 0 | 0 |
| 滋賀県 | 滋賀県土地開発公社 | 10,382 | 8,755 | 1,627 | 10,283 | 99.0 | 10,283 | 99.0 | 0 | 0 |
| 京都府 | 京都府土地開発公社 | 5,430 | 3,369 | 2,061 | 3,196 | 58.9 | 3,196 | 58.9 | 0 | 0 |
| 大阪府 | 大阪府土地開発公社 | 26,786 | 26,786 | 0 | 20,998 | 78.4 | 20,998 | 78.4 | 0 | 0 |
| 兵庫県 | 兵庫県土地開発公社 | 62,077 | 48,863 | 13,214 | 47,959 | 77.3 | 45,767 | 73.7 | 0 | 8,633 |
| 奈良県 | 奈良県土地開発公社 | 6,035 | 5,150 | 885 | 1,500 | 24.9 | 1,500 | 24.9 | 0 | 0 |
| 和歌山県 | 和歌山県土地開発公社 | 30,521 | 150 | 30,371 | 30,521 | 100.0 | 30,521 | 100.0 | 0 | 0 |
| 鳥取県 | 鳥取県土地開発公社 | 1,018 | 1,018 | 0 | 38 | 3.7 | 38 | 3.7 | 0 | 0 |
| 島根県 | 島根県土地開発公社 | 12,672 | 3,295 | 9,377 | 10,102 | 79.7 | 9,985 | 78.8 | 0 | 0 |
| 岡山県 | 岡山県土地開発公社 | 7,113 | 7,113 | 0 | 1,138 | 16.0 | 1,138 | 16.0 | 0 | 0 |
| 広島県 | 広島県土地開発公社 | 6,025 | 4,318 | 1,707 | 4,073 | 67.6 | 4,073 | 67.6 | 0 | 0 |
| 徳島県 | 徳島県土地開発公社 | 597 | 597 | 0 | 242 | 40.5 | 0 | 0.0 | 0 | 0 |
| 香川県 | 香川県土地開発公社 | 0 | 0 | 0 | 0 | 0.0 | 0 | 0.0 | 0 | 0 |
| 愛媛県 | 愛媛県土地開発公社 | 0 | 0 | 0 | 0 | 0.0 | 0 | 0.0 | 0 | 0 |
| 高知県 | 高知県土地開発公社 | 8,735 | 8,735 | 0 | 6,482 | 74.2 | 6,482 | 74.2 | 0 | 0 |
| 福岡県 | 福岡県土地開発公社 | 1,448 | 1,448 | 0 | 963 | 66.5 | 963 | 66.5 | 0 | 0 |
| 佐賀県 | 佐賀県土地開発公社 | 0 | 0 | 0 | 0 | 0.0 | 0 | 0.0 | 0 | 0 |
| 長崎県 | 長崎県土地開発公社 | 5,022 | 3,832 | 1,190 | 4,128 | 82.2 | 4,128 | 82.2 | 0 | 0 |
| 大分県 | 大分県土地開発公社 | 6,257 | 4,381 | 1,876 | 1,908 | 30.5 | 1,908 | 30.5 | 0 | 0 |
| 鹿児島県 | 鹿児島県土地開発公社 | 4,659 | 0 | 4,659 | 4,659 | 100.0 | 4,659 | 100.0 | 0 | 0 |
| 沖縄県 | 沖縄県土地開発公社 | 384 | 0 | 384 | 384 | 100.0 | 0 | 0.0 | 0 | 0 |
| 道府県合計 | | 432,543 | 278,807 | 153,736 | 307,077 | 71.0 | 288,265 | 66.6 | 0 | 14,782 |

平成24年度土地開発公社事業実績調査結果

2. 政令市土地開発公社

(百万円)

| 政令市名 | 公社名 | a.24年度末保有額計 | | 土地造成 | b.5年以上保有額 | b/a % | c.10年以上保有額 | c/a % | 供用済保有額 | 未収金保有額 |
|--------------|-------------|----------------|----------------|--------------|----------------|-------------|----------------|-------------|-----------|------------|
| | | 公有地先行取得 | | | | | | | | |
| 札幌市 | 札幌市土地開発公社 | 6,105 | 6,105 | 0 | 6,105 | 100.0 | 5,584 | 91.5 | 0 | 0 |
| 仙台市 | 仙台市土地開発公社 | 7,562 | 7,562 | 0 | 7,562 | 100.0 | 7,134 | 94.3 | 0 | 0 |
| 横浜市 | 横浜市土地開発公社 | 156,705 | 156,705 | 0 | 133,890 | 85.4 | 133,890 | 85.4 | 0 | 0 |
| 川崎市 | 川崎市土地開発公社 | 10,635 | 10,635 | 0 | 10,236 | 96.2 | 10,236 | 96.2 | 0 | 0 |
| 名古屋市 | 名古屋市土地開発公社 | 61,033 | 61,033 | 0 | 58,414 | 95.7 | 56,346 | 92.3 | 0 | 0 |
| 京都市 | 京都市土地開発公社 | 18,728 | 18,728 | 0 | 18,545 | 99.0 | 17,794 | 95.0 | 0 | 307 |
| 堺市 | 堺市土地開発公社 | 14,309 | 14,309 | 0 | 12,244 | 85.6 | 11,120 | 77.7 | 19 | 0 |
| 神戸市 | 神戸市土地開発公社 | 0 | 0 | 0 | 0 | 0.0 | 0 | 0.0 | 0 | 0 |
| 広島市 | 広島市土地開発公社 | 0 | 0 | 0 | 0 | 0.0 | 0 | 0.0 | 0 | 0 |
| 北九州市 | 北九州市土地開発公社 | 11,138 | 10,047 | 1,091 | 10,213 | 91.7 | 8,750 | 78.6 | 0 | 0 |
| 福岡市 | 福岡市土地開発公社 | 14,092 | 14,092 | 0 | 7,867 | 55.8 | 6,204 | 44.0 | 0 | 0 |
| さいたま市 | さいたま市土地開発公社 | 0 | 0 | 0 | 0 | 0.0 | 0 | 0.0 | 0 | 0 |
| 静岡市 | 静岡市土地開発公社 | 10,607 | 10,607 | 0 | 5,680 | 53.5 | 5,675 | 53.5 | 0 | 0 |
| 新潟市 | 新潟市土地開発公社 | 11,211 | 11,211 | 0 | 9,848 | 87.8 | 9,848 | 87.8 | 0 | 0 |
| 浜松市 | 浜松市土地開発公社 | 4,048 | 3,951 | 97 | 4,048 | 100.0 | 4,048 | 100.0 | 0 | 0 |
| 岡山市 | 岡山市土地開発公社 | 20,092 | 20,092 | 0 | 19,345 | 96.3 | 18,457 | 91.9 | 0 | 0 |
| 相模原市 | 相模原市土地開発公社 | 13,269 | 13,269 | 0 | 10,115 | 76.2 | 9,562 | 72.1 | 0 | 0 |
| 政令市合計 | | 359,534 | 358,346 | 1,188 | 314,112 | 87.4 | 304,648 | 84.7 | 19 | 307 |

平成24年度土地開発公社事業実績調査結果

3. 市町村土地開発公社

(百万円)

| 都道府県名 | 公社名 | a.24年度末 保有額計 | b.5年以上 | | b/a % | c.10年以上 保有額 | c/a % | 供用済 保有額 | 未收金 保有額 | |
|-------|--------------|-----------------|---------|--------|----------|----------------|----------|------------|------------|-------|
| | | | 公有地先行取得 | 土地造成 | | | | | | |
| 北海道 | 函館市土地開発公社 | 3,143 | 3,143 | 0 | 3,143 | 100.0 | 2,875 | 91.5 | 46 | 748 |
| 北海道 | 小樽市土地開発公社 | 639 | 639 | 0 | 639 | 100.0 | 550 | 86.1 | 0 | 0 |
| 北海道 | 旭川市土地開発公社 | 4,573 | 4,573 | 0 | 4,573 | 100.0 | 4,329 | 94.7 | 0 | 0 |
| 北海道 | 室蘭市土地開発公社 | 4,655 | 3,546 | 1,109 | 4,655 | 100.0 | 4,655 | 100.0 | 0 | 0 |
| 北海道 | 帯広市土地開発公社 | 312 | 312 | 0 | 275 | 88.1 | 275 | 88.1 | 0 | 0 |
| 北海道 | 北見市土地開発公社 | 462 | 462 | 0 | 351 | 76.0 | 351 | 76.0 | 0 | 290 |
| 北海道 | 夕張市土地開発公社 | 839 | 839 | 0 | 839 | 100.0 | 839 | 100.0 | 0 | 0 |
| 北海道 | 岩見沢市土地開発公社 | 1,124 | 856 | 268 | 973 | 86.6 | 927 | 82.5 | 0 | 0 |
| 北海道 | 網走市土地開発公社 | 0 | 0 | 0 | 0 | 0.0 | 0 | 0.0 | 0 | 0 |
| 北海道 | 留萌市土地開発公社 | 657 | 607 | 50 | 637 | 97.0 | 492 | 74.9 | 0 | 0 |
| 北海道 | 苫小牧市土地開発公社 | 2,969 | 2,969 | 0 | 2,969 | 100.0 | 2,969 | 100.0 | 0 | 0 |
| 北海道 | 美唄市土地開発公社 | 581 | 214 | 367 | 581 | 100.0 | 570 | 98.1 | 0 | 657 |
| 北海道 | 名寄市土地開発公社 | 164 | 118 | 46 | 164 | 100.0 | 100 | 61.0 | 0 | 0 |
| 北海道 | 三笠市土地開発公社 | 946 | 946 | 0 | 946 | 100.0 | 946 | 100.0 | 243 | 0 |
| 北海道 | 根室市土地開発公社 | 137 | 104 | 33 | 137 | 100.0 | 137 | 100.0 | 0 | 0 |
| 北海道 | 千歳市土地開発公社 | 12,492 | 1,184 | 11,308 | 12,492 | 100.0 | 11,836 | 94.7 | 0 | 316 |
| 北海道 | 滝川市土地開発公社 | 468 | 112 | 356 | 468 | 100.0 | 468 | 100.0 | 0 | 0 |
| 北海道 | 砂川市土地開発公社 | 1,109 | 86 | 1,023 | 1,109 | 100.0 | 1,089 | 98.2 | 0 | 0 |
| 北海道 | 深川市土地開発公社 | 182 | 0 | 182 | 182 | 100.0 | 173 | 95.1 | 0 | 0 |
| 北海道 | 登別市土地開発公社 | 2,605 | 2,568 | 37 | 2,605 | 100.0 | 2,280 | 87.5 | 1,426 | 0 |
| 北海道 | 伊達市土地開発公社 | 458 | 293 | 165 | 458 | 100.0 | 357 | 77.9 | 0 | 0 |
| 北海道 | 北広島市土地開発公社 | 4,534 | 0 | 4,534 | 0 | 0.0 | 0 | 0.0 | 0 | 0 |
| 北海道 | 石狩市土地開発公社 | 3,027 | 3,027 | 0 | 3,027 | 100.0 | 3,027 | 100.0 | 0 | 240 |
| 北海道 | 北斗市土地開発公社 | 59 | 59 | 0 | 59 | 100.0 | 0 | 0.0 | 0 | 0 |
| 北海道 | 松前町土地開発公社 | 0 | 0 | 0 | 0 | 0.0 | 0 | 0.0 | 0 | 1 |
| 北海道 | 知内町土地開発公社 | 0 | 0 | 0 | 0 | 0.0 | 0 | 0.0 | 0 | 0 |
| 北海道 | 江差町土地開発公社 | 143 | 94 | 49 | 143 | 100.0 | 143 | 100.0 | 0 | 0 |
| 北海道 | 蘭越町土地開発公社 | 32 | 7 | 25 | 32 | 100.0 | 23 | 71.9 | 0 | 0 |
| 北海道 | 二セコ町土地開発公社 | 9 | 0 | 9 | 9 | 100.0 | 9 | 100.0 | 0 | 0 |
| 北海道 | 倶知安町土地開発公社 | 0 | 0 | 0 | 0 | 0.0 | 0 | 0.0 | 0 | 0 |
| 北海道 | 南幌町土地開発公社 | 686 | 0 | 686 | 686 | 100.0 | 686 | 100.0 | 0 | 0 |
| 北海道 | 栗山町土地開発公社 | 264 | 125 | 139 | 125 | 47.3 | 125 | 47.3 | 0 | 0 |
| 北海道 | 浦臼町土地開発公社 | 7 | 0 | 7 | 0 | 0.0 | 0 | 0.0 | 0 | 0 |
| 北海道 | 雨竜町土地開発公社 | 0 | 0 | 0 | 0 | 0.0 | 0 | 0.0 | 0 | 0 |
| 北海道 | 鷹栖町土地開発公社 | 341 | 0 | 341 | 39 | 11.4 | 0 | 0.0 | 0 | 0 |
| 北海道 | 東神楽町土地開発公社 | 136 | 0 | 136 | 123 | 90.4 | 123 | 90.4 | 0 | 0 |
| 北海道 | 当麻町土地開発公社 | 125 | 0 | 125 | 125 | 100.0 | 10 | 8.0 | 0 | 0 |
| 北海道 | 東川町土地開発公社 | 199 | 0 | 199 | 41 | 20.6 | 41 | 20.6 | 0 | 0 |
| 北海道 | 美瑛町土地開発公社 | 23 | 0 | 23 | 23 | 100.0 | 23 | 100.0 | 0 | 0 |
| 北海道 | 和寒町土地開発公社 | 4 | 0 | 4 | 4 | 100.0 | 4 | 100.0 | 0 | 0 |
| 北海道 | 斜里町土地開発公社 | 80 | 0 | 80 | 80 | 100.0 | 0 | 0.0 | 0 | 0 |
| 北海道 | 大空町土地開発公社 | 32 | 0 | 32 | 32 | 100.0 | 13 | 40.6 | 0 | 0 |
| 北海道 | 厚真町土地開発公社 | 133 | 27 | 106 | 96 | 72.2 | 96 | 72.2 | 0 | 0 |
| 北海道 | 洞爺湖町土地開発公社 | 297 | 297 | 0 | 297 | 100.0 | 251 | 84.5 | 0 | 0 |
| 北海道 | 安平町土地開発公社 | 72 | 0 | 72 | 0 | 0.0 | 0 | 0.0 | 0 | 0 |
| 北海道 | 日高町土地開発公社 | 170 | 170 | 0 | 0 | 0.0 | 0 | 0.0 | 0 | 0 |
| 北海道 | 浦河町土地開発公社 | 44 | 25 | 19 | 44 | 100.0 | 19 | 43.2 | 0 | 0 |
| 北海道 | 音更町土地開発公社 | 710 | 0 | 710 | 710 | 100.0 | 710 | 100.0 | 0 | 0 |
| 北海道 | 幕別町土地開発公社 | 1,116 | 0 | 1,116 | 1,116 | 100.0 | 1,019 | 91.3 | 0 | 0 |
| 北海道 | 本別町土地開発公社 | 0 | 0 | 0 | 0 | 0.0 | 0 | 0.0 | 0 | 0 |
| 北海道 | 北海道総括 | 50,758 | 27,402 | 23,356 | 45,007 | 88.7 | 42,540 | 83.8 | 1,715 | 2,252 |
| 青森県 | 青森市土地開発公社 | 3,648 | 3,547 | 101 | 3,645 | 99.9 | 3,645 | 99.9 | 0 | 0 |
| 青森県 | 弘前市土地開発公社 | 328 | 328 | 0 | 328 | 100.0 | 148 | 45.1 | 0 | 0 |
| 青森県 | 八戸市土地開発公社 | 0 | 0 | 0 | 0 | 0.0 | 0 | 0.0 | 0 | 0 |
| 青森県 | 黒石市土地開発公社 | 1,037 | 167 | 870 | 1,037 | 100.0 | 1,037 | 100.0 | 0 | 0 |
| 青森県 | 五所川原市土地開発公社 | 1,452 | 0 | 1,452 | 1,452 | 100.0 | 1,452 | 100.0 | 0 | 0 |
| 青森県 | 十和田市土地開発公社 | 0 | 0 | 0 | 0 | 0.0 | 0 | 0.0 | 0 | 0 |
| 青森県 | 三沢市土地開発公社 | 1,068 | 994 | 74 | 1,063 | 99.5 | 1,039 | 97.3 | 880 | 0 |
| 青森県 | つがる市土地開発公社 | 0 | 0 | 0 | 0 | 0.0 | 0 | 0.0 | 0 | 0 |
| 青森県 | 平川市土地開発公社 | 0 | 0 | 0 | 0 | 0.0 | 0 | 0.0 | 0 | 0 |
| 青森県 | 外ヶ浜町土地開発公社 | 91 | 75 | 16 | 91 | 100.0 | 91 | 100.0 | 0 | 0 |
| 青森県 | 鯉ヶ沢町土地開発公社 | 50 | 50 | 0 | 50 | 100.0 | 50 | 100.0 | 0 | 0 |
| 青森県 | 藤崎町土地開発公社 | 0 | 0 | 0 | 0 | 0.0 | 0 | 0.0 | 0 | 0 |
| 青森県 | 大鰐町土地開発公社 | 139 | 0 | 139 | 139 | 100.0 | 139 | 100.0 | 0 | 0 |
| 青森県 | 田舎館村土地開発公社 | 40 | 40 | 0 | 40 | 100.0 | 0 | 0.0 | 0 | 0 |
| 青森県 | 野辺地町土地開発公社 | 133 | 133 | 0 | 133 | 100.0 | 133 | 100.0 | 0 | 0 |
| 青森県 | 東北町土地開発公社 | 0 | 0 | 0 | 0 | 0.0 | 0 | 0.0 | 0 | 0 |
| 青森県 | おいらせ町土地開発公社 | 0 | 0 | 0 | 0 | 0.0 | 0 | 0.0 | 0 | 0 |
| 青森県 | 東通村土地開発公社 | 518 | 216 | 302 | 518 | 100.0 | 518 | 100.0 | 0 | 0 |
| 青森県 | 青森県総括 | 8,504 | 5,550 | 2,954 | 8,496 | 99.9 | 8,252 | 97.0 | 880 | 0 |
| 岩手県 | 盛岡地区広域土地開発公社 | 1,014 | 1,014 | 0 | 1,014 | 100.0 | 1,014 | 100.0 | 0 | 0 |
| 岩手県 | 大船渡市土地開発公社 | 0 | 0 | 0 | 0 | 0.0 | 0 | 0.0 | 0 | 0 |
| 岩手県 | 一関地区土地開発公社 | 0 | 0 | 0 | 0 | 0.0 | 0 | 0.0 | 0 | 0 |
| 岩手県 | 陸前高田市土地開発公社 | 427 | 0 | 427 | 207 | 48.5 | 207 | 48.5 | 0 | 0 |
| 岩手県 | 釜石市土地開発公社 | 1,400 | 1,074 | 326 | 202 | 14.4 | 202 | 14.4 | 0 | 0 |
| 岩手県 | 金ヶ崎町土地開発公社 | 403 | 0 | 403 | 403 | 100.0 | 403 | 100.0 | 0 | 0 |

平成24年度土地開発公社事業実績調査結果

| 都道府県名 | 公社名 | a.24年度末 | | b.5年以上 保有額 | b/a % | c.10年以上 保有額 | c/a % | 供用済 保有額 | 未収金 保有額 |
|-------|----------------|---------|-----------------|---------------|----------|----------------|----------|------------|------------|
| | | 保有額計 | 公有地先行取得 土地造成 | | | | | | |
| 岩手県 | 大槌町土地開発公社 | 0 | 0 | 0 | 0.0 | 0 | 0.0 | 0 | 0 |
| 岩手県 | 岩手県総括 | 3,244 | 2,088 | 1,156 | 1,826 | 56.3 | 1,826 | 56.3 | 0 |
| 宮城県 | 白石市土地開発公社 | 55 | 0 | 55 | 0 | 0.0 | 0 | 0.0 | 0 |
| 宮城県 | 名取市土地開発公社 | 307 | 297 | 10 | 307 | 100.0 | 307 | 100.0 | 0 |
| 宮城県 | 角田市土地開発公社 | 0 | 0 | 0 | 0 | 0.0 | 0 | 0.0 | 0 |
| 宮城県 | 多賀城市土地開発公社 | 158 | 0 | 158 | 0 | 0.0 | 0 | 0.0 | 0 |
| 宮城県 | 岩沼市土地開発公社 | 1,202 | 1,202 | 0 | 1,202 | 100.0 | 1,117 | 92.9 | 0 |
| 宮城県 | 登米市土地開発公社 | 0 | 0 | 0 | 0 | 0.0 | 0 | 0.0 | 0 |
| 宮城県 | 栗原市土地開発公社 | 0 | 0 | 0 | 0 | 0.0 | 0 | 0.0 | 0 |
| 宮城県 | 大崎市土地開発公社 | 659 | 475 | 184 | 659 | 100.0 | 659 | 100.0 | 0 |
| 宮城県 | 気仙沼・本吉地区土地開発公社 | 0 | 0 | 0 | 0 | 0.0 | 0 | 0.0 | 0 |
| 宮城県 | 仙南土地開発公社 | 37 | 37 | 0 | 37 | 100.0 | 0 | 0.0 | 0 |
| 宮城県 | 加美郡土地開発公社 | 0 | 0 | 0 | 0 | 0.0 | 0 | 0.0 | 0 |
| 宮城県 | 宮城県総括 | 2,418 | 2,011 | 407 | 2,205 | 91.2 | 2,083 | 86.1 | 0 |
| 秋田県 | 秋田市土地開発公社 | 1,168 | 1,168 | 0 | 1,168 | 100.0 | 1,168 | 100.0 | 0 |
| 秋田県 | 大館市土地開発公社 | 0 | 0 | 0 | 0 | 0.0 | 0 | 0.0 | 0 |
| 秋田県 | 由利本荘市土地開発公社 | 971 | 971 | 0 | 971 | 100.0 | 64 | 6.6 | 8 |
| 秋田県 | 秋田県総括 | 2,139 | 2,139 | 0 | 2,139 | 100.0 | 1,232 | 57.6 | 8 |
| 山形県 | 山形市土地開発公社 | 4,894 | 3,933 | 961 | 4,850 | 99.1 | 3,907 | 79.8 | 0 |
| 山形県 | 米沢市土地開発公社 | 716 | 0 | 716 | 716 | 100.0 | 0 | 0.0 | 0 |
| 山形県 | 鶴岡市土地開発公社 | 86 | 0 | 86 | 86 | 100.0 | 86 | 100.0 | 0 |
| 山形県 | 酒田市土地開発公社 | 2,185 | 205 | 1,980 | 2,185 | 100.0 | 2,143 | 98.1 | 0 |
| 山形県 | 新庄市土地開発公社 | 55 | 5 | 50 | 49 | 89.1 | 49 | 89.1 | 0 |
| 山形県 | 寒河江市土地開発公社 | 3,338 | 475 | 2,863 | 1,152 | 34.5 | 1,022 | 30.6 | 0 |
| 山形県 | 上山市土地開発公社 | 417 | 417 | 0 | 417 | 100.0 | 417 | 100.0 | 0 |
| 山形県 | 村山市土地開発公社 | 135 | 0 | 135 | 135 | 100.0 | 135 | 100.0 | 0 |
| 山形県 | 天童市土地開発公社 | 107 | 107 | 0 | 107 | 100.0 | 0 | 0.0 | 0 |
| 山形県 | 東根市土地開発公社 | 89 | 89 | 0 | 89 | 100.0 | 89 | 100.0 | 0 |
| 山形県 | 尾花沢市土地開発公社 | 161 | 0 | 161 | 161 | 100.0 | 117 | 72.7 | 0 |
| 山形県 | 南陽市土地開発公社 | 59 | 41 | 18 | 18 | 30.5 | 18 | 30.5 | 0 |
| 山形県 | 山辺町土地開発公社 | 74 | 74 | 0 | 74 | 100.0 | 0 | 0.0 | 0 |
| 山形県 | 中山町土地開発公社 | 841 | 78 | 763 | 841 | 100.0 | 78 | 9.3 | 0 |
| 山形県 | 河北町土地開発公社 | 629 | 93 | 536 | 629 | 100.0 | 469 | 74.6 | 0 |
| 山形県 | 大石田町土地開発公社 | 0 | 0 | 0 | 0 | 0.0 | 0 | 0.0 | 0 |
| 山形県 | 高島町土地開発公社 | 481 | 237 | 244 | 445 | 92.5 | 320 | 66.5 | 0 |
| 山形県 | 川西町土地開発公社 | 113 | 0 | 113 | 113 | 100.0 | 111 | 98.2 | 0 |
| 山形県 | 小国町土地開発公社 | 273 | 13 | 260 | 265 | 97.1 | 230 | 84.2 | 0 |
| 山形県 | 白鷹町土地開発公社 | 89 | 84 | 5 | 5 | 5.6 | 5 | 5.6 | 0 |
| 山形県 | 飯豊町土地開発公社 | 77 | 0 | 77 | 60 | 78.4 | 60 | 78.4 | 0 |
| 山形県 | 三川町土地開発公社 | 140 | 0 | 140 | 102 | 72.9 | 0 | 0.0 | 0 |
| 山形県 | 庄内町土地開発公社 | 404 | 0 | 404 | 404 | 100.0 | 404 | 100.0 | 0 |
| 山形県 | 西村山西部地区土地開発公社 | 0 | 0 | 0 | 0 | 0.0 | 0 | 0.0 | 0 |
| 山形県 | 山形県総括 | 15,363 | 5,851 | 9,512 | 12,903 | 84.0 | 9,660 | 62.9 | 0 |
| 福島県 | いわき市土地開発公社 | 1,033 | 965 | 68 | 0 | 0.0 | 0 | 0.0 | 0 |
| 福島県 | 福島地方土地開発公社 | 12,968 | 5,392 | 7,576 | 12,943 | 99.8 | 12,609 | 97.2 | 381 |
| 福島県 | 会津若松地方土地開発公社 | 619 | 0 | 619 | 0 | 0.0 | 0 | 0.0 | 986 |
| 福島県 | 郡山地方土地開発公社 | 212 | 212 | 0 | 212 | 100.0 | 212 | 100.0 | 1,218 |
| 福島県 | 白河地方土地開発公社 | 124 | 124 | 0 | 95 | 76.6 | 44 | 35.5 | 1,250 |
| 福島県 | 喜多方地方土地開発公社 | 390 | 390 | 0 | 390 | 100.0 | 390 | 100.0 | 0 |
| 福島県 | 相馬地方土地開発公社 | 0 | 0 | 0 | 0 | 0.0 | 0 | 0.0 | 288 |
| 福島県 | 安達地方土地開発公社 | 0 | 0 | 0 | 0 | 0.0 | 0 | 0.0 | 168 |
| 福島県 | 南会津地方土地開発公社 | 0 | 0 | 0 | 0 | 0.0 | 0 | 0.0 | 0 |
| 福島県 | 双葉地方土地開発公社 | 0 | 0 | 0 | 0 | 0.0 | 0 | 0.0 | 35 |
| 福島県 | 福島県総括 | 15,346 | 7,083 | 8,263 | 13,640 | 88.9 | 13,255 | 86.4 | 4,326 |
| 茨城県 | 水戸市土地開発公社 | 3,808 | 3,672 | 136 | 3,808 | 100.0 | 3,723 | 97.8 | 0 |
| 茨城県 | 日立市土地開発公社 | 162 | 162 | 0 | 108 | 66.7 | 80 | 49.4 | 0 |
| 茨城県 | 土浦市土地開発公社 | 1,836 | 1,836 | 0 | 1,836 | 100.0 | 1,836 | 100.0 | 0 |
| 茨城県 | 結城市土地開発公社 | 1,185 | 795 | 390 | 846 | 71.4 | 843 | 71.1 | 0 |
| 茨城県 | 高萩市土地開発公社 | 585 | 0 | 585 | 585 | 100.0 | 585 | 100.0 | 303 |
| 茨城県 | 取手市土地開発公社 | 713 | 713 | 0 | 713 | 100.0 | 487 | 68.3 | 0 |
| 茨城県 | つくば市土地開発公社 | 0 | 0 | 0 | 0 | 0.0 | 0 | 0.0 | 0 |
| 茨城県 | ひたちなか市土地開発公社 | 0 | 0 | 0 | 0 | 0.0 | 0 | 0.0 | 0 |
| 茨城県 | 鹿嶋市土地開発公社 | 13 | 13 | 0 | 13 | 100.0 | 13 | 100.0 | 0 |
| 茨城県 | 守谷市土地開発公社 | 5 | 5 | 0 | 0 | 0.0 | 0 | 0.0 | 0 |
| 茨城県 | 那珂市土地開発公社 | 407 | 407 | 0 | 0 | 0.0 | 0 | 0.0 | 0 |
| 茨城県 | 坂東市土地開発公社 | 0 | 0 | 0 | 0 | 0.0 | 0 | 0.0 | 0 |
| 茨城県 | かすみがうら市土地開発公社 | 0 | 0 | 0 | 0 | 0.0 | 0 | 0.0 | 0 |
| 茨城県 | 桜川市土地開発公社 | 269 | 0 | 269 | 269 | 100.0 | 269 | 100.0 | 0 |
| 茨城県 | 行方市土地開発公社 | 0 | 0 | 0 | 0 | 0.0 | 0 | 0.0 | 0 |
| 茨城県 | 小美玉市土地開発公社 | 0 | 0 | 0 | 0 | 0.0 | 0 | 0.0 | 0 |
| 茨城県 | 茨城町土地開発公社 | 0 | 0 | 0 | 0 | 0.0 | 0 | 0.0 | 0 |
| 茨城県 | 大洗町土地開発公社 | 64 | 64 | 0 | 42 | 65.6 | 0 | 0.0 | 0 |
| 茨城県 | 阿見町土地開発公社 | 91 | 91 | 0 | 83 | 91.2 | 70 | 76.9 | 0 |
| 茨城県 | 河内町土地開発公社 | 0 | 0 | 0 | 0 | 0.0 | 0 | 0.0 | 0 |
| 茨城県 | 八千代町土地開発公社 | 0 | 0 | 0 | 0 | 0.0 | 0 | 0.0 | 0 |
| 茨城県 | 境町土地開発公社 | 173 | 173 | 0 | 173 | 100.0 | 173 | 100.0 | 0 |
| 茨城県 | 茨城県総括 | 9,311 | 7,931 | 1,380 | 8,476 | 91.0 | 8,079 | 86.8 | 303 |
| 栃木県 | 宇都宮市土地開発公社 | 5,013 | 4,316 | 697 | 3,121 | 62.3 | 3,121 | 62.3 | 0 |
| 栃木県 | 足利市土地開発公社 | 12 | 12 | 0 | 0 | 0.0 | 0 | 0.0 | 0 |
| 栃木県 | 栃木市土地開発公社 | 256 | 3 | 253 | 0 | 0.0 | 0 | 0.0 | 0 |

平成24年度土地開発公社事業実績調査結果

| 都道府県名 | 公社名 | a.24年度末 | | b.5年以上 保有額 | b/a % | c.10年以上 保有額 | c/a % | 供用済 保有額 | 未収金 保有額 | |
|-------|-------------|---------|-----------------|---------------|----------|----------------|----------|------------|------------|-------|
| | | 保有額計 | 公有地先行取得 土地造成 | | | | | | | |
| 栃木県 | 佐野市土地開発公社 | 1,101 | 1,101 | 0 | 823 | 74.8 | 823 | 74.8 | 0 | 0 |
| 栃木県 | 鹿沼市土地開発公社 | 0 | 0 | 0 | 0 | 0.0 | 0 | 0.0 | 0 | 0 |
| 栃木県 | 日光市土地開発公社 | 14 | 0 | 14 | 14 | 100.0 | 14 | 100.0 | 0 | 0 |
| 栃木県 | 小山市土地開発公社 | 1,589 | 739 | 850 | 683 | 43.0 | 656 | 41.3 | 0 | 0 |
| 栃木県 | 真岡市土地開発公社 | 422 | 422 | 0 | 87 | 20.6 | 87 | 20.6 | 0 | 0 |
| 栃木県 | 栃木県総括 | 8,407 | 6,593 | 1,814 | 4,728 | 56.2 | 4,701 | 55.9 | 0 | 0 |
| 群馬県 | 前橋市土地開発公社 | 6,310 | 4,831 | 1,479 | 4,831 | 76.6 | 4,683 | 74.2 | 0 | 0 |
| 群馬県 | 高崎市土地開発公社 | 5,213 | 5,195 | 18 | 5,213 | 100.0 | 4,499 | 86.3 | 0 | 0 |
| 群馬県 | 桐生市土地開発公社 | 68 | 55 | 13 | 68 | 100.0 | 56 | 82.4 | 0 | 0 |
| 群馬県 | 伊勢崎市土地開発公社 | 1,292 | 1,292 | 0 | 1,292 | 100.0 | 1,121 | 86.8 | 0 | 0 |
| 群馬県 | 太田市土地開発公社 | 6,639 | 2,672 | 3,967 | 3,568 | 53.7 | 3,568 | 53.7 | 1,970 | 0 |
| 群馬県 | 沼田市土地開発公社 | 789 | 789 | 0 | 689 | 87.3 | 599 | 75.9 | 81 | 0 |
| 群馬県 | 館林市土地開発公社 | 4,914 | 3,548 | 1,366 | 3,957 | 80.5 | 3,678 | 74.8 | 41 | 0 |
| 群馬県 | 渋川市土地開発公社 | 235 | 0 | 235 | 235 | 100.0 | 227 | 96.6 | 0 | 0 |
| 群馬県 | 藤岡市土地開発公社 | 2,526 | 0 | 2,526 | 0 | 0.0 | 0 | 0.0 | 0 | 0 |
| 群馬県 | 富岡市土地開発公社 | 227 | 206 | 21 | 209 | 92.1 | 209 | 92.1 | 0 | 0 |
| 群馬県 | 安中市土地開発公社 | 787 | 84 | 703 | 140 | 17.8 | 140 | 17.8 | 0 | 0 |
| 群馬県 | 榛東村土地開発公社 | 0 | 0 | 0 | 0 | 0.0 | 0 | 0.0 | 0 | 0 |
| 群馬県 | 吉岡町土地開発公社 | 0 | 0 | 0 | 0 | 0.0 | 0 | 0.0 | 0 | 0 |
| 群馬県 | 中之条町土地開発公社 | 4 | 0 | 4 | 0 | 0.0 | 0 | 0.0 | 0 | 0 |
| 群馬県 | 東吾妻町土地開発公社 | 36 | 0 | 36 | 0 | 0.0 | 0 | 0.0 | 0 | 0 |
| 群馬県 | 川場村土地開発公社 | 56 | 39 | 17 | 56 | 100.0 | 56 | 100.0 | 0 | 0 |
| 群馬県 | 昭和村土地開発公社 | 0 | 0 | 0 | 0 | 0.0 | 0 | 0.0 | 0 | 0 |
| 群馬県 | みなかみ町土地開発公社 | 423 | 229 | 194 | 384 | 90.8 | 384 | 90.8 | 0 | 0 |
| 群馬県 | 玉村町土地開発公社 | 0 | 0 | 0 | 0 | 0.0 | 0 | 0.0 | 0 | 0 |
| 群馬県 | 板倉町土地開発公社 | 0 | 0 | 0 | 0 | 0.0 | 0 | 0.0 | 0 | 0 |
| 群馬県 | 明和町土地開発公社 | 41 | 41 | 0 | 11 | 26.8 | 11 | 26.8 | 0 | 0 |
| 群馬県 | 甘楽郡土地開発公社 | 167 | 0 | 167 | 167 | 100.0 | 167 | 100.0 | 0 | 0 |
| 群馬県 | 西邑楽市土地開発公社 | 1,945 | 1,185 | 760 | 1,931 | 99.3 | 1,931 | 99.3 | 0 | 0 |
| 群馬県 | 群馬県総括 | 31,672 | 20,166 | 11,506 | 22,751 | 71.8 | 21,329 | 67.3 | 2,092 | 0 |
| 埼玉県 | 川越市土地開発公社 | 11,616 | 11,616 | 0 | 8,595 | 74.0 | 7,909 | 68.1 | 0 | 0 |
| 埼玉県 | 熊谷市土地開発公社 | 0 | 0 | 0 | 0 | 0.0 | 0 | 0.0 | 0 | 0 |
| 埼玉県 | 川口市土地開発公社 | 46,101 | 46,101 | 0 | 46,101 | 100.0 | 46,080 | 100.0 | 0 | 0 |
| 埼玉県 | 行田市土地開発公社 | 0 | 0 | 0 | 0 | 0.0 | 0 | 0.0 | 0 | 0 |
| 埼玉県 | 所沢市土地開発公社 | 355 | 355 | 0 | 0 | 0.0 | 0 | 0.0 | 0 | 0 |
| 埼玉県 | 飯能市土地開発公社 | 3,258 | 3,258 | 0 | 3,258 | 100.0 | 3,258 | 100.0 | 0 | 0 |
| 埼玉県 | 本庄市土地開発公社 | 359 | 359 | 0 | 359 | 100.0 | 359 | 100.0 | 0 | 0 |
| 埼玉県 | 春日部市土地開発公社 | 10,754 | 10,754 | 0 | 10,754 | 100.0 | 10,692 | 99.4 | 0 | 0 |
| 埼玉県 | 狭山市土地開発公社 | 1,384 | 1,384 | 0 | 1,384 | 100.0 | 1,384 | 100.0 | 0 | 0 |
| 埼玉県 | 羽生市土地開発公社 | 2,531 | 2,531 | 0 | 2,531 | 100.0 | 2,336 | 92.3 | 259 | 754 |
| 埼玉県 | 鴻巣市土地開発公社 | 373 | 373 | 0 | 373 | 100.0 | 347 | 93.0 | 0 | 0 |
| 埼玉県 | 深谷市土地開発公社 | 375 | 375 | 0 | 375 | 100.0 | 375 | 100.0 | 0 | 0 |
| 埼玉県 | 上尾市土地開発公社 | 3,923 | 3,923 | 0 | 3,923 | 100.0 | 2,956 | 75.4 | 0 | 0 |
| 埼玉県 | 草加市土地開発公社 | 4,135 | 4,135 | 0 | 4,012 | 97.0 | 2,288 | 55.3 | 0 | 0 |
| 埼玉県 | 越谷市土地開発公社 | 18,218 | 18,218 | 0 | 18,218 | 100.0 | 18,200 | 99.9 | 0 | 0 |
| 埼玉県 | 蕨市土地開発公社 | 5,907 | 5,907 | 0 | 5,907 | 100.0 | 5,907 | 100.0 | 0 | 0 |
| 埼玉県 | 戸田市土地開発公社 | 9,075 | 9,075 | 0 | 8,792 | 96.9 | 8,710 | 96.0 | 0 | 0 |
| 埼玉県 | 入間市土地開発公社 | 793 | 793 | 0 | 434 | 54.7 | 434 | 54.7 | 0 | 0 |
| 埼玉県 | 朝霞市土地開発公社 | 0 | 0 | 0 | 0 | 0.0 | 0 | 0.0 | 0 | 0 |
| 埼玉県 | 和光市土地開発公社 | 0 | 0 | 0 | 0 | 0.0 | 0 | 0.0 | 0 | 418 |
| 埼玉県 | 新座市土地開発公社 | 0 | 0 | 0 | 0 | 0.0 | 0 | 0.0 | 0 | 0 |
| 埼玉県 | 桶川市土地開発公社 | 626 | 626 | 0 | 626 | 100.0 | 626 | 100.0 | 0 | 0 |
| 埼玉県 | 北本市土地開発公社 | 211 | 211 | 0 | 169 | 80.1 | 169 | 80.1 | 0 | 0 |
| 埼玉県 | 八潮市土地開発公社 | 2,260 | 2,260 | 0 | 2,204 | 97.5 | 1,055 | 46.7 | 420 | 0 |
| 埼玉県 | 富士見市土地開発公社 | 2,740 | 2,740 | 0 | 1,299 | 47.4 | 1,299 | 47.4 | 0 | 0 |
| 埼玉県 | 三郷市土地開発公社 | 2,735 | 2,735 | 0 | 2,414 | 88.3 | 1,548 | 56.6 | 0 | 0 |
| 埼玉県 | 蓮田市土地開発公社 | 83 | 83 | 0 | 0 | 0.0 | 0 | 0.0 | 0 | 0 |
| 埼玉県 | 坂戸市土地開発公社 | 3,290 | 3,290 | 0 | 3,205 | 97.4 | 2,797 | 85.0 | 0 | 0 |
| 埼玉県 | 幸手市土地開発公社 | 2,991 | 2,991 | 0 | 2,991 | 100.0 | 2,991 | 100.0 | 0 | 0 |
| 埼玉県 | 鶴ヶ島市土地開発公社 | 425 | 425 | 0 | 425 | 100.0 | 425 | 100.0 | 0 | 0 |
| 埼玉県 | 吉川市土地開発公社 | 2,925 | 2,925 | 0 | 1,501 | 51.3 | 1,501 | 51.3 | 0 | 0 |
| 埼玉県 | ふじみ野市土地開発公社 | 2,367 | 2,367 | 0 | 2,367 | 100.0 | 2,011 | 85.0 | 1,025 | 151 |
| 埼玉県 | 白岡市土地開発公社 | 0 | 0 | 0 | 0 | 0.0 | 0 | 0.0 | 0 | 0 |
| 埼玉県 | 伊奈町土地開発公社 | 201 | 201 | 0 | 201 | 100.0 | 201 | 100.0 | 0 | 0 |
| 埼玉県 | 三芳町土地開発公社 | 249 | 249 | 0 | 0 | 0.0 | 0 | 0.0 | 0 | 0 |
| 埼玉県 | 小鹿野町土地開発公社 | 0 | 0 | 0 | 0 | 0.0 | 0 | 0.0 | 0 | 0 |
| 埼玉県 | 上里町土地開発公社 | 924 | 0 | 924 | 919 | 99.5 | 0 | 0.0 | 0 | 2 |
| 埼玉県 | 寄居町土地開発公社 | 0 | 0 | 0 | 0 | 0.0 | 0 | 0.0 | 0 | 0 |
| 埼玉県 | 宮代町土地開発公社 | 181 | 181 | 0 | 181 | 100.0 | 181 | 100.0 | 0 | 0 |
| 埼玉県 | 松伏町土地開発公社 | 716 | 716 | 0 | 692 | 96.6 | 680 | 95.0 | 0 | 0 |
| 埼玉県 | 埼玉県総括 | 142,081 | 141,157 | 924 | 134,210 | 94.5 | 126,719 | 89.2 | 1,704 | 1,325 |
| 千葉県 | 市川市土地開発公社 | 2,684 | 2,684 | 0 | 0 | 0.0 | 0 | 0.0 | 0 | 0 |
| 千葉県 | 木更津市土地開発公社 | 3,621 | 3,618 | 3 | 3,621 | 100.0 | 3,621 | 100.0 | 0 | 0 |
| 千葉県 | 松戸市土地開発公社 | 8,907 | 8,907 | 0 | 6,029 | 67.7 | 6,029 | 67.7 | 63 | 0 |
| 千葉県 | 野田市土地開発公社 | 1,441 | 601 | 840 | 1,191 | 82.7 | 790 | 54.8 | 0 | 514 |
| 千葉県 | 茂原市土地開発公社 | 0 | 0 | 0 | 0 | 0.0 | 0 | 0.0 | 0 | 0 |
| 千葉県 | 成田市土地開発公社 | 646 | 646 | 0 | 0 | 0.0 | 0 | 0.0 | 0 | 0 |
| 千葉県 | 旭市土地開発公社 | 434 | 434 | 0 | 434 | 100.0 | 434 | 100.0 | 0 | 0 |
| 千葉県 | 柏市土地開発公社 | 15,778 | 15,778 | 0 | 15,778 | 100.0 | 15,599 | 98.9 | 0 | 0 |
| 千葉県 | 市原市土地開発公社 | 4,321 | 4,321 | 0 | 4,321 | 100.0 | 4,321 | 100.0 | 0 | 0 |

平成24年度土地開発公社事業実績調査結果

| 都道府県名 | 公社名 | a.24年度末 | | b.5年以上 保有額 | b/a % | c.10年以上 保有額 | c/a % | 供用済 保有額 | 未収金 保有額 |
|----------|-------------|---------|-----------------|---------------|----------|----------------|----------|------------|------------|
| | | 保有額計 | 公有地先行取得 土地造成 | | | | | | |
| 千葉県 | 流山市土地開発公社 | 76 | 76 | 0 | 0.0 | 0 | 0.0 | 0 | 0 |
| 千葉県 | 我孫子市土地開発公社 | 630 | 630 | 0 | 203 | 32.2 | 58 | 203 | 0 |
| 千葉県 | 君津市土地開発公社 | 0 | 0 | 0 | 0.0 | 0 | 0.0 | 0 | 0 |
| 千葉県 | 富津市土地開発公社 | 402 | 402 | 0 | 18 | 4.5 | 0 | 0.0 | 0 |
| 千葉県 | 浦安市土地開発公社 | 731 | 731 | 0 | 0 | 0.0 | 0 | 0 | 0 |
| 千葉県 | 四街道市土地開発公社 | 0 | 0 | 0 | 0.0 | 0 | 0.0 | 0 | 0 |
| 千葉県 | 袖ヶ浦市土地開発公社 | 1,471 | 1,471 | 0 | 1,315 | 89.4 | 1,227 | 83.4 | 0 |
| 千葉県 | 千葉県地方土地開発公社 | 456 | 456 | 0 | 152 | 33.3 | 0 | 305 | 0 |
| 千葉県 | 千葉県総括 | 41,598 | 40,755 | 843 | 33,062 | 79.5 | 32,079 | 77.1 | 571 |
| 東京都(特別区) | 中央区土地開発公社 | 0 | 0 | 0 | 0.0 | 0 | 0.0 | 0 | 0 |
| 東京都(特別区) | 港区土地開発公社 | 0 | 0 | 0 | 0.0 | 0 | 0.0 | 0 | 0 |
| 東京都(特別区) | 新宿区土地開発公社 | 84 | 84 | 0 | 0.0 | 0 | 0.0 | 0 | 0 |
| 東京都(特別区) | 台東区土地開発公社 | 0 | 0 | 0 | 0.0 | 0 | 0.0 | 0 | 0 |
| 東京都(特別区) | 墨田区土地開発公社 | 0 | 0 | 0 | 0.0 | 0 | 0.0 | 0 | 0 |
| 東京都(特別区) | 江東区土地開発公社 | 548 | 548 | 0 | 0.0 | 0 | 0.0 | 0 | 0 |
| 東京都(特別区) | 品川区土地開発公社 | 4,911 | 4,911 | 0 | 0.0 | 0 | 0.0 | 0 | 0 |
| 東京都(特別区) | 目黒区土地開発公社 | 38 | 38 | 0 | 0.0 | 0 | 0.0 | 0 | 0 |
| 東京都(特別区) | 大田区土地開発公社 | 7,687 | 7,687 | 0 | 2,224 | 28.9 | 2,153 | 28.0 | 0 |
| 東京都(特別区) | 世田谷区土地開発公社 | 15,751 | 15,751 | 0 | 1,805 | 11.5 | 0 | 0.0 | 0 |
| 東京都(特別区) | 渋谷区土地開発公社 | 123 | 123 | 0 | 0.0 | 0 | 0.0 | 0 | 0 |
| 東京都(特別区) | 中野区土地開発公社 | 14,811 | 14,811 | 0 | 10,495 | 70.9 | 6,040 | 40.8 | 0 |
| 東京都(特別区) | 杉並区土地開発公社 | 849 | 849 | 0 | 0.0 | 0 | 0.0 | 0 | 0 |
| 東京都(特別区) | 豊島区土地開発公社 | 191 | 191 | 0 | 0.0 | 0 | 0.0 | 0 | 0 |
| 東京都(特別区) | 北区土地開発公社 | 463 | 463 | 0 | 0.0 | 0 | 0.0 | 0 | 0 |
| 東京都(特別区) | 荒川区土地開発公社 | 2,762 | 2,762 | 0 | 0.0 | 0 | 0.0 | 0 | 0 |
| 東京都(特別区) | 板橋区土地開発公社 | 4,194 | 4,194 | 0 | 4,194 | 100.0 | 4,194 | 100.0 | 0 |
| 東京都(特別区) | 練馬区土地開発公社 | 17,270 | 17,270 | 0 | 3,858 | 22.3 | 1,593 | 9.2 | 0 |
| 東京都(特別区) | 足立区土地開発公社 | 20,215 | 20,215 | 0 | 19,481 | 96.4 | 16,727 | 82.7 | 0 |
| 東京都(特別区) | 葛飾区土地開発公社 | 16,367 | 16,367 | 0 | 3,078 | 18.8 | 661 | 4.0 | 315 |
| 東京都(特別区) | 東京都(特別区)総括 | 106,264 | 106,264 | 0 | 45,135 | 42.5 | 31,368 | 29.5 | 315 |
| 東京都(市町村) | 立川市土地開発公社 | 1,292 | 1,292 | 0 | 42 | 3.3 | 0 | 0.0 | 85 |
| 東京都(市町村) | 武蔵野市土地開発公社 | 11,005 | 11,005 | 0 | 4,125 | 37.5 | 1,445 | 13.1 | 0 |
| 東京都(市町村) | 三鷹市土地開発公社 | 5,447 | 5,447 | 0 | 2,235 | 41.0 | 0 | 0.0 | 1,457 |
| 東京都(市町村) | 青梅市土地開発公社 | 0 | 0 | 0 | 0.0 | 0 | 0.0 | 0 | 364 |
| 東京都(市町村) | 府中市土地開発公社 | 5,730 | 5,730 | 0 | 428 | 7.5 | 43 | 0.8 | 0 |
| 東京都(市町村) | 昭島市土地開発公社 | 35 | 35 | 0 | 0.0 | 0 | 0.0 | 0 | 0 |
| 東京都(市町村) | 調布市土地開発公社 | 4,276 | 4,276 | 0 | 2,759 | 64.5 | 855 | 20.0 | 0 |
| 東京都(市町村) | 町田市土地開発公社 | 1,287 | 1,287 | 0 | 0.0 | 0 | 0.0 | 0 | 0 |
| 東京都(市町村) | 小金井市土地開発公社 | 2,017 | 2,017 | 0 | 2,017 | 100.0 | 128 | 6.3 | 0 |
| 東京都(市町村) | 小平市土地開発公社 | 480 | 480 | 0 | 285 | 59.4 | 225 | 46.9 | 0 |
| 東京都(市町村) | 日野市土地開発公社 | 9,290 | 9,290 | 0 | 9,239 | 99.5 | 9,239 | 99.5 | 0 |
| 東京都(市町村) | 東川山市土地開発公社 | 4,314 | 4,314 | 0 | 2,769 | 64.2 | 2,593 | 60.1 | 0 |
| 東京都(市町村) | 国分寺市土地開発公社 | 1,560 | 1,560 | 0 | 752 | 48.2 | 613 | 39.3 | 0 |
| 東京都(市町村) | 国立市土地開発公社 | 3,084 | 3,084 | 0 | 3,084 | 100.0 | 3,084 | 100.0 | 0 |
| 東京都(市町村) | 福生市土地開発公社 | 994 | 994 | 0 | 953 | 95.9 | 841 | 84.6 | 0 |
| 東京都(市町村) | 狛江市土地開発公社 | 0 | 0 | 0 | 0.0 | 0 | 0.0 | 0 | 0 |
| 東京都(市町村) | 東大和市土地開発公社 | 90 | 90 | 0 | 0.0 | 0 | 0.0 | 0 | 0 |
| 東京都(市町村) | 清瀬市土地開発公社 | 7 | 7 | 0 | 0.0 | 0 | 0.0 | 0 | 58 |
| 東京都(市町村) | 東久留米市土地開発公社 | 0 | 0 | 0 | 0.0 | 0 | 0.0 | 0 | 0 |
| 東京都(市町村) | 武蔵村山市土地開発公社 | 252 | 252 | 0 | 234 | 92.9 | 234 | 92.9 | 0 |
| 東京都(市町村) | 多摩市土地開発公社 | 177 | 177 | 0 | 0.0 | 0 | 0.0 | 0 | 0 |
| 東京都(市町村) | 稲城市土地開発公社 | 52 | 52 | 0 | 52 | 100.0 | 52 | 100.0 | 0 |
| 東京都(市町村) | 羽村市土地開発公社 | 288 | 288 | 0 | 0.0 | 0 | 0.0 | 78 | 0 |
| 東京都(市町村) | あきる野市土地開発公社 | 2,228 | 2,228 | 0 | 2,228 | 100.0 | 2,228 | 100.0 | 0 |
| 東京都(市町村) | 西東京市土地開発公社 | 2,750 | 2,750 | 0 | 0.0 | 0 | 0.0 | 0 | 0 |
| 東京都(市町村) | 瑞穂町土地開発公社 | 705 | 705 | 0 | 705 | 100.0 | 647 | 91.8 | 0 |
| 東京都(市町村) | 日の出町土地開発公社 | 30 | 30 | 0 | 30 | 100.0 | 30 | 100.0 | 429 |
| 東京都(市町村) | 東京都(市町村)総括 | 57,390 | 57,390 | 0 | 31,937 | 55.6 | 22,257 | 38.8 | 1,620 |
| 神奈川県 | 横須賀市土地開発公社 | 4,479 | 2,618 | 1,861 | 4,479 | 100.0 | 3,028 | 67.6 | 0 |
| 神奈川県 | 平塚市土地開発公社 | 1,476 | 1,476 | 0 | 1,476 | 100.0 | 1,252 | 84.8 | 0 |
| 神奈川県 | 鎌倉市土地開発公社 | 5,666 | 5,666 | 0 | 5,377 | 94.9 | 5,377 | 94.9 | 0 |
| 神奈川県 | 藤沢市土地開発公社 | 8,460 | 8,460 | 0 | 7,036 | 83.2 | 6,319 | 74.7 | 0 |
| 神奈川県 | 小田原市土地開発公社 | 9,575 | 9,575 | 0 | 9,326 | 97.4 | 9,326 | 97.4 | 6,053 |
| 神奈川県 | 茅ヶ崎市土地開発公社 | 2,714 | 2,714 | 0 | 2,714 | 100.0 | 2,693 | 99.2 | 0 |
| 神奈川県 | 逗子市土地開発公社 | 2,153 | 2,153 | 0 | 2,153 | 100.0 | 2,153 | 100.0 | 1,513 |
| 神奈川県 | 秦野市土地開発公社 | 2,620 | 2,620 | 0 | 2,620 | 100.0 | 1,740 | 66.4 | 0 |
| 神奈川県 | 大和市土地開発公社 | 545 | 545 | 0 | 544 | 99.8 | 474 | 87.0 | 0 |
| 神奈川県 | 伊勢原市土地開発公社 | 1,520 | 1,520 | 0 | 1,520 | 100.0 | 1,520 | 100.0 | 0 |
| 神奈川県 | 海老名市土地開発公社 | 0 | 0 | 0 | 0.0 | 0 | 0.0 | 0 | 0 |
| 神奈川県 | 座間市土地開発公社 | 1,181 | 1,181 | 0 | 823 | 69.7 | 564 | 47.8 | 615 |
| 神奈川県 | 南足柄市土地開発公社 | 6,340 | 6,340 | 0 | 6,330 | 99.8 | 6,330 | 99.8 | 4,913 |
| 神奈川県 | 綾瀬市土地開発公社 | 1,011 | 1,011 | 0 | 0.0 | 0 | 0.0 | 0 | 0 |
| 神奈川県 | 葉山町土地開発公社 | 0 | 0 | 0 | 0.0 | 0 | 0.0 | 0 | 0 |
| 神奈川県 | 寒川町土地開発公社 | 0 | 0 | 0 | 0.0 | 0 | 0.0 | 0 | 0 |
| 神奈川県 | 大磯町土地開発公社 | 947 | 947 | 0 | 482 | 50.9 | 479 | 50.6 | 0 |
| 神奈川県 | 二宮町土地開発公社 | 220 | 220 | 0 | 0.0 | 0 | 0.0 | 0 | 0 |
| 神奈川県 | 大井町土地開発公社 | 0 | 0 | 0 | 0.0 | 0 | 0.0 | 0 | 0 |
| 神奈川県 | 山北町土地開発公社 | 687 | 0 | 687 | 320 | 46.6 | 271 | 39.4 | 388 |
| 神奈川県 | 開成町土地開発公社 | 0 | 0 | 0 | 0.0 | 0 | 0.0 | 0 | 136 |
| 神奈川県 | 箱根町土地開発公社 | 643 | 643 | 0 | 643 | 100.0 | 643 | 100.0 | 0 |

平成24年度土地開発公社事業実績調査結果

| 都道府県名 | 公社名 | a.24年度末 | | b.5年以上 保有額 | b/a % | c.10年以上 保有額 | c/a % | 供用済 保有額 | 未収金 保有額 |
|-------|-------------|---------|---------|---------------|----------|----------------|----------|------------|------------|
| | | 保有額計 | 公有地先行取得 | | | | | | |
| 神奈川県 | 湯河原町土地開発公社 | 694 | 694 | 0 | 694 | 100.0 | 694 | 100.0 | 0 |
| 神奈川県 | 愛川町土地開発公社 | 326 | 182 | 144 | 0 | 0.0 | 0 | 0.0 | 0 |
| 神奈川県 | 清川村土地開発公社 | 203 | 164 | 39 | 51 | 25.1 | 51 | 25.1 | 0 |
| 神奈川県 | 神奈川県総括 | 51,460 | 48,729 | 2,731 | 46,588 | 90.5 | 42,914 | 83.4 | 13,094 |
| 新潟県 | 十日町市土地開発公社 | 644 | 418 | 226 | 644 | 100.0 | 644 | 100.0 | 27 |
| 新潟県 | 糸魚川市土地開発公社 | 0 | 0 | 0 | 0 | 0.0 | 0 | 0.0 | 0 |
| 新潟県 | 妙高市土地開発公社 | 0 | 0 | 0 | 0 | 0.0 | 0 | 0.0 | 0 |
| 新潟県 | 佐渡市土地開発公社 | 120 | 120 | 0 | 120 | 100.0 | 120 | 100.0 | 0 |
| 新潟県 | 長岡地域土地開発公社 | 6,796 | 2,616 | 4,180 | 6,121 | 90.1 | 4,552 | 67.0 | 0 |
| 新潟県 | 県央土地開発公社 | 2,044 | 306 | 1,738 | 1,886 | 92.3 | 1,754 | 85.8 | 123 |
| 新潟県 | 柏崎地域土地開発公社 | 2,228 | 2,123 | 105 | 1,505 | 67.5 | 1,505 | 67.5 | 0 |
| 新潟県 | 下越土地開発公社 | 238 | 238 | 0 | 66 | 27.7 | 0 | 0.0 | 0 |
| 新潟県 | 南魚沼地域土地開発公社 | 682 | 682 | 0 | 682 | 100.0 | 682 | 100.0 | 0 |
| 新潟県 | 新潟県総括 | 12,752 | 6,503 | 6,249 | 11,024 | 86.4 | 9,257 | 72.6 | 150 |
| 富山県 | 富山市土地開発公社 | 10,124 | 10,124 | 0 | 9,338 | 92.2 | 7,497 | 74.1 | 0 |
| 富山県 | 高岡市土地開発公社 | 2,020 | 2,020 | 0 | 379 | 18.8 | 230 | 11.4 | 0 |
| 富山県 | 氷見市土地開発公社 | 76 | 67 | 9 | 58 | 76.3 | 23 | 30.3 | 0 |
| 富山県 | 砺波市土地開発公社 | 411 | 411 | 0 | 411 | 100.0 | 411 | 100.0 | 0 |
| 富山県 | 小矢部市土地開発公社 | 296 | 296 | 0 | 0 | 0.0 | 0 | 0.0 | 0 |
| 富山県 | 南砺市土地開発公社 | 0 | 0 | 0 | 0 | 0.0 | 0 | 0.0 | 0 |
| 富山県 | 射水市土地開発公社 | 1,611 | 75 | 1,536 | 1,247 | 77.4 | 1,114 | 69.1 | 75 |
| 富山県 | 立山町土地開発公社 | 0 | 0 | 0 | 0 | 0.0 | 0 | 0.0 | 0 |
| 富山県 | 富山県総括 | 14,538 | 12,993 | 1,545 | 11,433 | 78.6 | 9,275 | 63.8 | 75 |
| 石川県 | 金沢市土地開発公社 | 9,428 | 6,472 | 2,956 | 9,149 | 97.0 | 3,451 | 36.6 | 0 |
| 石川県 | 七尾市土地開発公社 | 267 | 267 | 0 | 0 | 0.0 | 0 | 0.0 | 0 |
| 石川県 | 小松市土地開発公社 | 3,521 | 3,156 | 365 | 3,022 | 85.8 | 3,022 | 85.8 | 0 |
| 石川県 | 珠洲市土地開発公社 | 0 | 0 | 0 | 0 | 0.0 | 0 | 0.0 | 0 |
| 石川県 | 加賀市土地開発公社 | 1,246 | 1,246 | 0 | 10 | 0.8 | 0 | 0.0 | 0 |
| 石川県 | 羽咋市土地開発公社 | 243 | 77 | 166 | 243 | 100.0 | 243 | 100.0 | 0 |
| 石川県 | かほく市土地開発公社 | 558 | 449 | 109 | 558 | 100.0 | 300 | 53.8 | 0 |
| 石川県 | 白山市土地開発公社 | 1,765 | 845 | 920 | 1,765 | 100.0 | 1,327 | 75.2 | 1,044 |
| 石川県 | 能美市土地開発公社 | 588 | 17 | 571 | 58 | 9.9 | 58 | 9.9 | 0 |
| 石川県 | 野々市市土地開発公社 | 1 | 1 | 0 | 0 | 0.0 | 0 | 0.0 | 0 |
| 石川県 | 川北町土地開発公社 | 555 | 0 | 555 | 555 | 100.0 | 555 | 100.0 | 0 |
| 石川県 | 津幡町土地開発公社 | 674 | 15 | 659 | 545 | 80.9 | 545 | 80.9 | 0 |
| 石川県 | 内灘町土地開発公社 | 825 | 825 | 0 | 815 | 98.8 | 796 | 96.5 | 0 |
| 石川県 | 宝達志水町土地開発公社 | 1,386 | 0 | 1,386 | 1,386 | 100.0 | 1,372 | 99.0 | 0 |
| 石川県 | 中能登町土地開発公社 | 0 | 0 | 0 | 0 | 0.0 | 0 | 0.0 | 0 |
| 石川県 | 石川県総括 | 21,057 | 13,370 | 7,687 | 18,106 | 86.0 | 11,669 | 55.4 | 1,044 |
| 福井県 | 福井市土地開発公社 | 299 | 299 | 0 | 299 | 100.0 | 299 | 100.0 | 32 |
| 福井県 | 小浜市土地開発公社 | 855 | 323 | 532 | 855 | 100.0 | 809 | 94.6 | 0 |
| 福井県 | 大野市土地開発公社 | 0 | 0 | 0 | 0 | 0.0 | 0 | 0.0 | 0 |
| 福井県 | 勝山市土地開発公社 | 0 | 0 | 0 | 0 | 0.0 | 0 | 0.0 | 0 |
| 福井県 | 鯖江市土地開発公社 | 757 | 545 | 212 | 688 | 90.9 | 469 | 62.0 | 0 |
| 福井県 | 越前市土地開発公社 | 2,925 | 2,419 | 506 | 2,409 | 82.4 | 1,407 | 48.1 | 0 |
| 福井県 | 坂井市土地開発公社 | 219 | 14 | 205 | 219 | 100.0 | 205 | 93.6 | 14 |
| 福井県 | おおい町土地開発公社 | 139 | 0 | 139 | 139 | 100.0 | 139 | 100.0 | 0 |
| 福井県 | 福井県総括 | 5,194 | 3,600 | 1,594 | 4,609 | 88.7 | 3,328 | 64.1 | 46 |
| 山梨県 | 甲府市土地開発公社 | 0 | 0 | 0 | 0 | 0.0 | 0 | 0.0 | 1,961 |
| 山梨県 | 富士吉田市土地開発公社 | 1,563 | 1,563 | 0 | 1,563 | 100.0 | 1,563 | 100.0 | 0 |
| 山梨県 | 都留市土地開発公社 | 1,859 | 1,514 | 345 | 1,859 | 100.0 | 1,832 | 98.5 | 0 |
| 山梨県 | 山梨市土地開発公社 | 408 | 408 | 0 | 408 | 100.0 | 408 | 100.0 | 0 |
| 山梨県 | 大月市土地開発公社 | 1,795 | 968 | 827 | 1,795 | 100.0 | 1,776 | 98.9 | 0 |
| 山梨県 | 韭崎市土地開発公社 | 559 | 112 | 447 | 112 | 20.0 | 112 | 20.0 | 0 |
| 山梨県 | 甲州市土地開発公社 | 0 | 0 | 0 | 0 | 0.0 | 0 | 0.0 | 1,109 |
| 山梨県 | 山梨県総括 | 6,184 | 4,565 | 1,619 | 5,737 | 92.8 | 5,691 | 92.0 | 3,070 |
| 長野県 | 長野市土地開発公社 | 6,742 | 6,264 | 478 | 4,149 | 61.5 | 3,017 | 44.7 | 105 |
| 長野県 | 松本市土地開発公社 | 58 | 58 | 0 | 0 | 0.0 | 0 | 0.0 | 0 |
| 長野県 | 上田市土地開発公社 | 5,291 | 5,178 | 113 | 5,291 | 100.0 | 5,065 | 95.7 | 0 |
| 長野県 | 岡谷市土地開発公社 | 3,090 | 2,678 | 412 | 2,617 | 84.7 | 1,639 | 53.0 | 0 |
| 長野県 | 飯田市土地開発公社 | 115 | 115 | 0 | 106 | 92.2 | 106 | 92.2 | 0 |
| 長野県 | 諏訪市土地開発公社 | 6,047 | 5,680 | 367 | 6,047 | 100.0 | 3,350 | 55.4 | 186 |
| 長野県 | 須坂市土地開発公社 | 280 | 280 | 0 | 280 | 100.0 | 280 | 100.0 | 0 |
| 長野県 | 小諸市土地開発公社 | 461 | 0 | 461 | 457 | 99.1 | 457 | 99.1 | 0 |
| 長野県 | 伊那市土地開発公社 | 2,653 | 0 | 2,653 | 2,652 | 100.0 | 261 | 9.8 | 0 |
| 長野県 | 駒ヶ根市土地開発公社 | 2,511 | 137 | 2,374 | 2,411 | 96.0 | 1,595 | 63.5 | 0 |
| 長野県 | 中野市土地開発公社 | 30 | 10 | 20 | 30 | 100.0 | 10 | 33.3 | 0 |
| 長野県 | 大町市土地開発公社 | 80 | 31 | 49 | 48 | 60.0 | 41 | 51.3 | 0 |
| 長野県 | 飯山市土地開発公社 | 580 | 374 | 206 | 557 | 96.0 | 536 | 92.4 | 0 |
| 長野県 | 茅野市土地開発公社 | 4,594 | 1,247 | 3,347 | 4,594 | 100.0 | 4,594 | 100.0 | 433 |
| 長野県 | 塩尻市土地開発公社 | 495 | 489 | 6 | 349 | 70.5 | 307 | 62.0 | 12 |
| 長野県 | 佐久市土地開発公社 | 1,521 | 671 | 850 | 1,521 | 100.0 | 1,427 | 93.8 | 0 |
| 長野県 | 千曲市土地開発公社 | 722 | 722 | 0 | 645 | 89.3 | 600 | 83.1 | 0 |
| 長野県 | 東御市土地開発公社 | 4,460 | 366 | 4,094 | 3,459 | 77.6 | 3,459 | 77.6 | 0 |
| 長野県 | 安曇野市土地開発公社 | 819 | 790 | 29 | 819 | 100.0 | 789 | 96.3 | 0 |
| 長野県 | 御代田町土地開発公社 | 349 | 245 | 104 | 242 | 69.3 | 242 | 69.3 | 0 |
| 長野県 | 立科町土地開発公社 | 11 | 0 | 11 | 0 | 0.0 | 0 | 0.0 | 0 |
| 長野県 | 青木村土地開発公社 | 1 | 0 | 1 | 1 | 100.0 | 1 | 100.0 | 0 |
| 長野県 | 長和町土地開発公社 | 48 | 0 | 48 | 48 | 100.0 | 48 | 100.0 | 0 |
| 長野県 | 下諏訪町土地開発公社 | 1,135 | 732 | 403 | 1,123 | 98.9 | 1,123 | 98.9 | 0 |

平成24年度土地開発公社事業実績調査結果

| 都道府県名 | 公社名 | a.24年度末 | | b.5年以上 | | b/a % | c.10年以上 保有額 | c/a % | 供用済 保有額 | 未収金 保有額 |
|-------|---------------|---------|---------|--------|--------|----------|----------------|----------|------------|------------|
| | | 保有額計 | 公有地先行取得 | 土地造成 | 保有額 | | | | | |
| 長野県 | 富士見町土地開発公社 | 357 | 0 | 357 | 357 | 100.0 | 357 | 100.0 | 0 | 0 |
| 長野県 | 原村土地開発公社 | 158 | 0 | 158 | 41 | 25.9 | 41 | 25.9 | 0 | 0 |
| 長野県 | 辰野町土地開発公社 | 972 | 0 | 972 | 968 | 99.6 | 948 | 97.5 | 0 | 0 |
| 長野県 | 箕輪町土地開発公社 | 42 | 42 | 0 | 42 | 100.0 | 42 | 100.0 | 0 | 0 |
| 長野県 | 飯島町土地開発公社 | 745 | 0 | 745 | 391 | 52.5 | 118 | 15.8 | 0 | 0 |
| 長野県 | 南箕輪村土地開発公社 | 60 | 0 | 60 | 43 | 71.7 | 43 | 71.7 | 0 | 0 |
| 長野県 | 中川村土地開発公社 | 15 | 0 | 15 | 15 | 100.0 | 10 | 66.7 | 0 | 0 |
| 長野県 | 宮田村土地開発公社 | 544 | 319 | 225 | 539 | 99.1 | 412 | 75.7 | 0 | 0 |
| 長野県 | 松川町土地開発公社 | 10 | 0 | 10 | 0 | 0.0 | 0 | 0.0 | 0 | 0 |
| 長野県 | 豊丘村土地開発公社 | 0 | 0 | 0 | 0 | 0.0 | 0 | 0.0 | 0 | 0 |
| 長野県 | 上松町土地開発公社 | 17 | 0 | 17 | 17 | 100.0 | 17 | 100.0 | 0 | 0 |
| 長野県 | 朝日村土地開発公社 | 0 | 0 | 0 | 0 | 0.0 | 0 | 0.0 | 0 | 0 |
| 長野県 | 池田町土地開発公社 | 36 | 0 | 36 | 36 | 100.0 | 36 | 100.0 | 0 | 0 |
| 長野県 | 松川村土地開発公社 | 213 | 16 | 197 | 213 | 100.0 | 31 | 14.6 | 0 | 0 |
| 長野県 | 白馬村土地開発公社 | 0 | 0 | 0 | 0 | 0.0 | 0 | 0.0 | 0 | 4 |
| 長野県 | 坂城町土地開発公社 | 1,047 | 695 | 352 | 901 | 86.1 | 741 | 70.8 | 0 | 0 |
| 長野県 | 小布施町土地開発公社 | 260 | 172 | 88 | 147 | 56.5 | 142 | 54.6 | 0 | 0 |
| 長野県 | 高山村土地開発公社 | 0 | 0 | 0 | 0 | 0.0 | 0 | 0.0 | 0 | 0 |
| 長野県 | 山ノ内町土地開発公社 | 5 | 0 | 5 | 5 | 100.0 | 5 | 100.0 | 0 | 0 |
| 長野県 | 木島平村土地開発公社 | 55 | 0 | 55 | 6 | 10.9 | 0 | 0.0 | 0 | 0 |
| 長野県 | 信濃町土地開発公社 | 0 | 0 | 0 | 0 | 0.0 | 0 | 0.0 | 0 | 0 |
| 長野県 | 小川村土地開発公社 | 11 | 0 | 11 | 0 | 0.0 | 0 | 0.0 | 0 | 0 |
| 長野県 | 長野県総括 | 46,640 | 27,311 | 19,329 | 41,167 | 88.3 | 31,890 | 68.4 | 303 | 440 |
| 岐阜県 | 岐阜市土地開発公社 | 2,497 | 2,497 | 0 | 1,454 | 58.2 | 1,324 | 53.0 | 0 | 0 |
| 岐阜県 | 大垣市土地開発公社 | 11,485 | 10,502 | 983 | 8,906 | 77.5 | 8,779 | 76.4 | 0 | 0 |
| 岐阜県 | 高山市土地開発公社 | 2,420 | 2,420 | 0 | 1,682 | 69.5 | 1,682 | 69.5 | 0 | 0 |
| 岐阜県 | 多治見市土地開発公社 | 245 | 245 | 0 | 245 | 100.0 | 245 | 100.0 | 0 | 0 |
| 岐阜県 | 関市土地開発公社 | 1,844 | 1,844 | 0 | 1,660 | 90.0 | 1,539 | 83.5 | 0 | 0 |
| 岐阜県 | 中津川市土地開発公社 | 665 | 173 | 492 | 647 | 97.3 | 647 | 97.3 | 0 | 0 |
| 岐阜県 | 美濃市土地開発公社 | 610 | 610 | 0 | 610 | 100.0 | 610 | 100.0 | 0 | 0 |
| 岐阜県 | 瑞浪市土地開発公社 | 0 | 0 | 0 | 0 | 0.0 | 0 | 0.0 | 0 | 0 |
| 岐阜県 | 羽島市土地開発公社 | 434 | 434 | 0 | 434 | 100.0 | 434 | 100.0 | 0 | 0 |
| 岐阜県 | 恵那市土地開発公社 | 2 | 0 | 2 | 2 | 100.0 | 0 | 0.0 | 0 | 0 |
| 岐阜県 | 土岐市土地開発公社 | 284 | 246 | 38 | 284 | 100.0 | 284 | 100.0 | 0 | 0 |
| 岐阜県 | 各務原市土地開発公社 | 1,423 | 742 | 681 | 609 | 42.8 | 609 | 42.8 | 0 | 0 |
| 岐阜県 | 可児市土地開発公社 | 913 | 913 | 0 | 891 | 97.6 | 724 | 79.3 | 0 | 0 |
| 岐阜県 | 山県市土地開発公社 | 0 | 0 | 0 | 0 | 0.0 | 0 | 0.0 | 0 | 0 |
| 岐阜県 | 瑞穂市土地開発公社 | 0 | 0 | 0 | 0 | 0.0 | 0 | 0.0 | 0 | 0 |
| 岐阜県 | 飛騨市土地開発公社 | 72 | 0 | 72 | 58 | 80.6 | 0 | 0.0 | 0 | 0 |
| 岐阜県 | 本巣市土地開発公社 | 2,854 | 761 | 2,093 | 2,854 | 100.0 | 0 | 0.0 | 0 | 0 |
| 岐阜県 | 岐南町土地開発公社 | 2 | 2 | 0 | 0 | 0.0 | 0 | 0.0 | 0 | 0 |
| 岐阜県 | 笠松町土地開発公社 | 108 | 108 | 0 | 100 | 92.6 | 100 | 92.6 | 0 | 0 |
| 岐阜県 | 養老町土地開発公社 | 15 | 15 | 0 | 15 | 100.0 | 15 | 100.0 | 0 | 0 |
| 岐阜県 | 垂井町土地開発公社 | 0 | 0 | 0 | 0 | 0.0 | 0 | 0.0 | 0 | 0 |
| 岐阜県 | 神戸町土地開発公社 | 5 | 5 | 0 | 1 | 20.0 | 1 | 20.0 | 0 | 0 |
| 岐阜県 | 輪之内町土地開発公社 | 377 | 0 | 377 | 0 | 0.0 | 0 | 0.0 | 0 | 0 |
| 岐阜県 | 安八町土地開発公社 | 1,446 | 726 | 720 | 1,304 | 90.2 | 1,269 | 87.8 | 0 | 0 |
| 岐阜県 | 揖斐川町土地開発公社 | 364 | 364 | 0 | 364 | 100.0 | 364 | 100.0 | 0 | 0 |
| 岐阜県 | 大野町土地開発公社 | 0 | 0 | 0 | 0 | 0.0 | 0 | 0.0 | 0 | 0 |
| 岐阜県 | 池田町土地開発公社 | 890 | 890 | 0 | 890 | 100.0 | 666 | 74.8 | 217 | 0 |
| 岐阜県 | 八百津町土地開発公社 | 0 | 0 | 0 | 0 | 0.0 | 0 | 0.0 | 0 | 0 |
| 岐阜県 | 御嵩町土地開発公社 | 0 | 0 | 0 | 0 | 0.0 | 0 | 0.0 | 0 | 0 |
| 岐阜県 | 岐阜県総括 | 28,955 | 23,497 | 5,458 | 23,010 | 79.5 | 19,292 | 66.6 | 217 | 0 |
| 静岡県 | 沼津市土地開発公社 | 3,727 | 3,727 | 0 | 3,725 | 99.9 | 0 | 0.0 | 0 | 0 |
| 静岡県 | 熱海市土地開発公社 | 545 | 415 | 130 | 545 | 100.0 | 516 | 94.7 | 0 | 0 |
| 静岡県 | 三島市土地開発公社 | 4,032 | 4,032 | 0 | 3,861 | 95.8 | 3,861 | 95.8 | 0 | 0 |
| 静岡県 | 富士宮市土地開発公社 | 1,352 | 1,352 | 0 | 1,099 | 81.3 | 1,083 | 80.1 | 0 | 0 |
| 静岡県 | 島田市土地開発公社 | 553 | 165 | 388 | 553 | 100.0 | 553 | 100.0 | 0 | 0 |
| 静岡県 | 富士市土地開発公社 | 3,521 | 3,521 | 0 | 547 | 15.5 | 506 | 14.4 | 0 | 0 |
| 静岡県 | 磐田市土地開発公社 | 0 | 0 | 0 | 0 | 0.0 | 0 | 0.0 | 0 | 0 |
| 静岡県 | 焼津市土地開発公社 | 0 | 0 | 0 | 0 | 0.0 | 0 | 0.0 | 0 | 0 |
| 静岡県 | 掛川市土地開発公社 | 4,579 | 2,423 | 2,156 | 0 | 0.0 | 0 | 0.0 | 0 | 0 |
| 静岡県 | 藤枝市土地開発公社 | 2,080 | 1,827 | 253 | 1,827 | 87.8 | 1,827 | 87.8 | 0 | 0 |
| 静岡県 | 御殿場市小山町土地開発公社 | 88 | 88 | 0 | 0 | 0.0 | 0 | 0.0 | 0 | 0 |
| 静岡県 | 袋井地域土地開発公社 | 1,625 | 144 | 1,481 | 1,511 | 93.0 | 0 | 0.0 | 0 | 0 |
| 静岡県 | 裾野市土地開発公社 | 221 | 214 | 7 | 221 | 100.0 | 221 | 100.0 | 0 | 0 |
| 静岡県 | 湖西市土地開発公社 | 608 | 608 | 0 | 539 | 88.7 | 410 | 67.4 | 0 | 0 |
| 静岡県 | 伊豆の国市土地開発公社 | 656 | 656 | 0 | 656 | 100.0 | 0 | 0.0 | 0 | 0 |
| 静岡県 | 周智郡土地開発公社 | 0 | 0 | 0 | 0 | 0.0 | 0 | 0.0 | 0 | 0 |
| 静岡県 | 静岡県総括 | 23,587 | 19,172 | 4,415 | 15,084 | 64.0 | 8,977 | 38.1 | 0 | 0 |
| 愛知県 | 豊橋市土地開発公社 | 308 | 308 | 0 | 308 | 100.0 | 308 | 100.0 | 0 | 1,871 |
| 愛知県 | 岡崎市土地開発公社 | 2,259 | 2,259 | 0 | 0 | 0.0 | 0 | 0.0 | 0 | 0 |
| 愛知県 | 一宮市土地開発公社 | 4,583 | 4,583 | 0 | 4,263 | 93.0 | 1,984 | 43.3 | 558 | 0 |
| 愛知県 | 瀬戸市土地開発公社 | 853 | 676 | 177 | 241 | 28.3 | 0 | 0.0 | 0 | 0 |
| 愛知県 | 半田市土地開発公社 | 4,776 | 4,776 | 0 | 4,191 | 87.8 | 4,182 | 87.6 | 0 | 0 |
| 愛知県 | 春日井市土地開発公社 | 23,096 | 23,096 | 0 | 22,394 | 97.0 | 18,765 | 81.2 | 3,706 | 0 |
| 愛知県 | 豊川市土地開発公社 | 906 | 741 | 165 | 627 | 69.2 | 616 | 68.0 | 0 | 0 |
| 愛知県 | 碧南市土地開発公社 | 2,498 | 2,498 | 0 | 1,534 | 61.4 | 1,399 | 56.0 | 0 | 0 |
| 愛知県 | 刈谷市土地開発公社 | 671 | 671 | 0 | 0 | 0.0 | 0 | 0.0 | 0 | 0 |
| 愛知県 | 豊田市土地開発公社 | 12,732 | 12,638 | 94 | 242 | 1.9 | 242 | 1.9 | 0 | 0 |

平成24年度土地開発公社事業実績調査結果

| 都道府県名 | 公社名 | a.24年度末 | | b.5年以上 保有額 | b/a % | c.10年以上 保有額 | c/a % | 供用済 保有額 | 未収金 保有額 |
|-------|----------------|---------|-----------------|---------------|----------|----------------|----------|------------|------------|
| | | 保有額計 | 公有地先行取得 土地造成 | | | | | | |
| 愛知県 | 安城市土地開発公社 | 414 | 414 | 0 | 0.0 | 0 | 0.0 | 0 | 0 |
| 愛知県 | 西尾市土地開発公社 | 1,379 | 1,066 | 313 | 796 | 57.7 | 329 | 23.9 | 0 |
| 愛知県 | 蒲郡市土地開発公社 | 0 | 0 | 0 | 0 | 0.0 | 0 | 0.0 | 0 |
| 愛知県 | 大山市土地開発公社 | 1,094 | 1,094 | 0 | 436 | 39.9 | 314 | 28.7 | 117 |
| 愛知県 | 常滑市土地開発公社 | 4,775 | 4,754 | 21 | 4,754 | 99.6 | 4,469 | 93.6 | 0 |
| 愛知県 | 江南市土地開発公社 | 810 | 810 | 0 | 810 | 100.0 | 810 | 100.0 | 0 |
| 愛知県 | 小牧市土地開発公社 | 3,431 | 2,581 | 850 | 3,044 | 88.7 | 2,988 | 87.1 | 0 |
| 愛知県 | 稲沢市土地開発公社 | 0 | 0 | 0 | 0 | 0.0 | 0 | 0.0 | 0 |
| 愛知県 | 新城市土地開発公社 | 2,145 | 1,593 | 552 | 2,145 | 100.0 | 2,135 | 99.5 | 0 |
| 愛知県 | 東海市土地開発公社 | 2,382 | 2,382 | 0 | 2,108 | 88.5 | 2,108 | 88.5 | 0 |
| 愛知県 | 大府市土地開発公社 | 1,133 | 1,133 | 0 | 645 | 56.9 | 141 | 12.4 | 56 |
| 愛知県 | 知多市土地開発公社 | 1,667 | 569 | 1,098 | 406 | 24.4 | 400 | 24.0 | 0 |
| 愛知県 | 知立市土地開発公社 | 0 | 0 | 0 | 0 | 0.0 | 0 | 0.0 | 0 |
| 愛知県 | 尾張旭市土地開発公社 | 1,471 | 1,471 | 0 | 1,471 | 100.0 | 1,471 | 100.0 | 0 |
| 愛知県 | 高浜市土地開発公社 | 336 | 336 | 0 | 271 | 80.7 | 271 | 80.7 | 0 |
| 愛知県 | 豊明市土地開発公社 | 0 | 0 | 0 | 0 | 0.0 | 0 | 0.0 | 0 |
| 愛知県 | 田原市土地開発公社 | 1,643 | 336 | 1,307 | 706 | 43.0 | 370 | 22.5 | 0 |
| 愛知県 | みよし市土地開発公社 | 675 | 675 | 0 | 86 | 12.7 | 86 | 12.7 | 0 |
| 愛知県 | 海部津島土地開発公社 | 0 | 0 | 0 | 0 | 0.0 | 0 | 0.0 | 0 |
| 愛知県 | 尾張土地開発公社 | 252 | 252 | 0 | 0 | 0.0 | 0 | 0.0 | 0 |
| 愛知県 | 愛知県総括 | 76,289 | 71,712 | 4,577 | 51,478 | 67.5 | 43,388 | 56.9 | 4,437 |
| 三重県 | 津市土地開発公社 | 7,338 | 888 | 6,450 | 7,196 | 98.1 | 6,206 | 84.6 | 0 |
| 三重県 | 四日市市土地開発公社 | 2,457 | 740 | 1,717 | 2,453 | 99.8 | 2,446 | 99.6 | 0 |
| 三重県 | 伊勢市土地開発公社 | 1,215 | 1,215 | 0 | 1,188 | 97.8 | 877 | 72.2 | 0 |
| 三重県 | 松阪市土地開発公社 | 1,813 | 1,813 | 0 | 1,813 | 100.0 | 1,770 | 97.6 | 0 |
| 三重県 | 桑名市土地開発公社 | 7,645 | 7,645 | 0 | 6,546 | 85.6 | 6,482 | 84.8 | 144 |
| 三重県 | 鈴鹿市土地開発公社 | 9,203 | 8,070 | 1,133 | 7,682 | 83.5 | 6,783 | 73.7 | 0 |
| 三重県 | 亀山市土地開発公社 | 689 | 689 | 0 | 338 | 49.1 | 241 | 35.0 | 0 |
| 三重県 | 熊野市土地開発公社 | 0 | 0 | 0 | 0 | 0.0 | 0 | 0.0 | 0 |
| 三重県 | 伊賀市土地開発公社 | 1,635 | 1,635 | 0 | 1,635 | 100.0 | 1,635 | 100.0 | 132 |
| 三重県 | 木曾岬町土地開発公社 | 95 | 0 | 95 | 95 | 100.0 | 95 | 100.0 | 0 |
| 三重県 | 員弁土地開発公社 | 3,539 | 665 | 2,874 | 3,502 | 99.0 | 2,766 | 78.2 | 0 |
| 三重県 | 三重県三重郡土地開発公社 | 0 | 0 | 0 | 0 | 0.0 | 0 | 0.0 | 0 |
| 三重県 | 多気東郡土地開発公社 | 989 | 605 | 384 | 0 | 0.0 | 0 | 0.0 | 0 |
| 三重県 | 度会土地開発公社 | 33 | 33 | 0 | 0 | 0.0 | 0 | 0.0 | 0 |
| 三重県 | 三重県総括 | 36,651 | 23,998 | 12,653 | 32,448 | 88.5 | 29,301 | 79.9 | 276 |
| 滋賀県 | 大津市土地開発公社 | 5,266 | 5,266 | 0 | 5,259 | 99.9 | 4,513 | 85.7 | 2,086 |
| 滋賀県 | 彦根市土地開発公社 | 3,011 | 3,008 | 3 | 3,011 | 100.0 | 2,856 | 94.9 | 0 |
| 滋賀県 | 長浜市土地開発公社 | 879 | 63 | 816 | 879 | 100.0 | 879 | 100.0 | 0 |
| 滋賀県 | 近江八幡市土地開発公社 | 398 | 398 | 0 | 398 | 100.0 | 392 | 98.5 | 0 |
| 滋賀県 | 草津市土地開発公社 | 6,736 | 3,568 | 3,168 | 5,462 | 81.1 | 5,462 | 81.1 | 0 |
| 滋賀県 | 守山市土地開発公社 | 3,360 | 3,357 | 3 | 3,273 | 97.4 | 3,255 | 96.9 | 0 |
| 滋賀県 | 栗東市土地開発公社 | 15,417 | 15,417 | 0 | 15,411 | 100.0 | 13,943 | 90.4 | 1,146 |
| 滋賀県 | 東近江市土地開発公社 | 2,586 | 2,341 | 245 | 2,404 | 93.0 | 2,075 | 80.2 | 0 |
| 滋賀県 | 滋賀県市町土地開発公社 | 135 | 135 | 0 | 135 | 100.0 | 0 | 0.0 | 0 |
| 滋賀県 | 滋賀県総括 | 37,788 | 33,553 | 4,235 | 36,232 | 95.9 | 33,375 | 88.3 | 2,086 |
| 京都府 | 舞鶴市土地開発公社 | 2,512 | 2,332 | 180 | 2,044 | 81.4 | 1,790 | 71.3 | 0 |
| 京都府 | 宇治市土地開発公社 | 1,776 | 1,497 | 279 | 487 | 27.4 | 383 | 21.6 | 23 |
| 京都府 | 亀岡市土地開発公社 | 2,270 | 2,270 | 0 | 2,270 | 100.0 | 2,270 | 100.0 | 0 |
| 京都府 | 乙訓土地開発公社 | 205 | 205 | 0 | 0 | 0.0 | 0 | 0.0 | 100 |
| 京都府 | 城南土地開発公社 | 2,412 | 2,412 | 0 | 2,274 | 94.3 | 2,274 | 94.3 | 0 |
| 京都府 | 南丹・京丹波地区土地開発公社 | 3,179 | 3,179 | 0 | 3,179 | 100.0 | 3,179 | 100.0 | 0 |
| 京都府 | 丹後地区土地開発公社 | 583 | 583 | 0 | 583 | 100.0 | 288 | 49.4 | 0 |
| 京都府 | 学研都市京都土地開発公社 | 1,147 | 1,147 | 0 | 973 | 84.8 | 885 | 77.2 | 0 |
| 京都府 | 京都府総括 | 14,084 | 13,625 | 459 | 11,810 | 83.9 | 11,069 | 78.6 | 23 |
| 大阪府 | 岸和田市土地開発公社 | 0 | 0 | 0 | 0 | 0.0 | 0 | 0.0 | 0 |
| 大阪府 | 池田市土地開発公社 | 988 | 988 | 0 | 987 | 99.9 | 987 | 99.9 | 0 |
| 大阪府 | 泉大津市土地開発公社 | 3,518 | 3,518 | 0 | 3,518 | 100.0 | 3,518 | 100.0 | 0 |
| 大阪府 | 高槻市土地開発公社 | 3,119 | 3,119 | 0 | 1,241 | 39.8 | 1,241 | 39.8 | 0 |
| 大阪府 | 枚方市土地開発公社 | 9,263 | 9,263 | 0 | 8,362 | 90.3 | 8,108 | 87.5 | 0 |
| 大阪府 | 茨木市土地開発公社 | 738 | 738 | 0 | 53 | 7.2 | 53 | 7.2 | 0 |
| 大阪府 | 八尾市土地開発公社 | 5,935 | 5,935 | 0 | 4,364 | 73.5 | 4,364 | 73.5 | 0 |
| 大阪府 | 泉佐野市土地開発公社 | 3,957 | 3,957 | 0 | 3,929 | 99.3 | 3,927 | 99.2 | 0 |
| 大阪府 | 富田林市土地開発公社 | 718 | 718 | 0 | 628 | 87.5 | 628 | 87.5 | 0 |
| 大阪府 | 松原市土地開発公社 | 869 | 869 | 0 | 792 | 91.1 | 792 | 91.1 | 0 |
| 大阪府 | 大東市土地開発公社 | 4,767 | 4,767 | 0 | 4,767 | 100.0 | 4,767 | 100.0 | 0 |
| 大阪府 | 箕面市土地開発公社 | 1,593 | 1,593 | 0 | 900 | 56.5 | 828 | 52.0 | 0 |
| 大阪府 | 柏原市土地開発公社 | 399 | 399 | 0 | 172 | 43.1 | 102 | 25.6 | 0 |
| 大阪府 | 羽曳野市土地開発公社 | 4,877 | 4,877 | 0 | 4,681 | 96.0 | 4,380 | 89.8 | 0 |
| 大阪府 | 摂津市土地開発公社 | 0 | 0 | 0 | 0 | 0.0 | 0 | 0.0 | 0 |
| 大阪府 | 高石市土地開発公社 | 9,301 | 9,301 | 0 | 9,301 | 100.0 | 9,301 | 100.0 | 0 |
| 大阪府 | 藤井寺市土地開発公社 | 1,131 | 1,131 | 0 | 621 | 54.9 | 621 | 54.9 | 0 |
| 大阪府 | 東大阪市土地開発公社 | 9,141 | 9,141 | 0 | 9,141 | 100.0 | 9,141 | 100.0 | 0 |
| 大阪府 | 泉南市土地開発公社 | 6,688 | 6,688 | 0 | 6,688 | 100.0 | 6,686 | 100.0 | 0 |
| 大阪府 | 四條畷市土地開発公社 | 870 | 870 | 0 | 870 | 100.0 | 870 | 100.0 | 0 |
| 大阪府 | 交野市土地開発公社 | 17,779 | 17,779 | 0 | 17,743 | 99.8 | 17,743 | 99.8 | 0 |
| 大阪府 | 熊取町土地開発公社 | 778 | 778 | 0 | 778 | 100.0 | 776 | 99.7 | 0 |
| 大阪府 | 太子町土地開発公社 | 455 | 455 | 0 | 455 | 100.0 | 455 | 100.0 | 0 |
| 大阪府 | 河南町土地開発公社 | 50 | 50 | 0 | 0 | 0.0 | 0 | 0.0 | 0 |
| 大阪府 | 大阪府総括 | 86,934 | 86,934 | 0 | 79,991 | 92.0 | 79,288 | 91.2 | 0 |

平成24年度土地開発公社事業実績調査結果

| 都道府県名 | 公社名 | a.24年度末 | | b.5年以上 | | b/a | c.10年以上 | | 供用済 | 未収金 |
|-------|--------------|---------|---------|--------|--------|-------|---------|-------|-----|-------|
| | | 保有額計 | 公有地先行取得 | 土地造成 | 保有額 | | % | 保有額 | | |
| 兵庫県 | 姫路市土地開発公社 | 8,749 | 8,749 | 0 | 8,749 | 100.0 | 8,749 | 100.0 | 0 | 0 |
| 兵庫県 | 尼崎市土地開発公社 | 6,118 | 6,118 | 0 | 5,581 | 91.2 | 5,323 | 87.0 | 0 | 0 |
| 兵庫県 | 明石市土地開発公社 | 9,723 | 8,128 | 1,595 | 9,632 | 99.1 | 9,622 | 99.0 | 0 | 0 |
| 兵庫県 | 西宮市土地開発公社 | 5,232 | 5,180 | 52 | 5,232 | 100.0 | 5,232 | 100.0 | 0 | 0 |
| 兵庫県 | 芦屋市土地開発公社 | 5,199 | 5,199 | 0 | 5,199 | 100.0 | 5,199 | 100.0 | 0 | 0 |
| 兵庫県 | 相生市土地開発公社 | 985 | 985 | 0 | 985 | 100.0 | 0 | 0.0 | 0 | 0 |
| 兵庫県 | 豊岡市土地開発公社 | 914 | 914 | 0 | 914 | 100.0 | 731 | 80.0 | 0 | 0 |
| 兵庫県 | 加古川市土地開発公社 | 8,727 | 8,727 | 0 | 5,323 | 61.0 | 4,856 | 55.6 | 0 | 0 |
| 兵庫県 | 赤穂市土地開発公社 | 3,894 | 3,489 | 405 | 3,893 | 100.0 | 3,892 | 99.9 | 0 | 0 |
| 兵庫県 | 西脇市土地開発公社 | 1,645 | 1,645 | 0 | 1,645 | 100.0 | 1,645 | 100.0 | 0 | 0 |
| 兵庫県 | 宝塚市土地開発公社 | 5,412 | 5,325 | 87 | 5,269 | 97.4 | 5,175 | 95.6 | 0 | 0 |
| 兵庫県 | 三木市土地開発公社 | 2,138 | 2,138 | 0 | 2,005 | 93.8 | 1,920 | 89.8 | 0 | 0 |
| 兵庫県 | 高砂市土地開発公社 | 7,517 | 1,419 | 6,098 | 7,517 | 100.0 | 7,515 | 100.0 | 0 | 0 |
| 兵庫県 | 川西市土地開発公社 | 4,426 | 4,426 | 0 | 4,237 | 95.7 | 4,237 | 95.7 | 0 | 0 |
| 兵庫県 | 小野市土地開発公社 | 113 | 99 | 14 | 93 | 82.3 | 93 | 82.3 | 0 | 0 |
| 兵庫県 | 加西市土地開発公社 | 2,003 | 2,003 | 0 | 1,989 | 99.3 | 1,550 | 77.4 | 0 | 0 |
| 兵庫県 | たつの市土地開発公社 | 512 | 0 | 512 | 512 | 100.0 | 512 | 100.0 | 0 | 0 |
| 兵庫県 | 淡路島土地開発公社 | 0 | 0 | 0 | 0 | 0.0 | 0 | 0.0 | 0 | 0 |
| 兵庫県 | 兵庫県町土地開発公社 | 113 | 113 | 0 | 0 | 0.0 | 0 | 0.0 | 0 | 0 |
| 兵庫県 | 兵庫県総括 | 73,420 | 64,657 | 8,763 | 68,775 | 93.7 | 66,251 | 90.2 | 0 | 0 |
| 奈良県 | 大和高田市土地開発公社 | 1,446 | 1,446 | 0 | 1,357 | 93.8 | 1,324 | 91.6 | 504 | 0 |
| 奈良県 | 大和郡山市土地開発公社 | 4,929 | 4,929 | 0 | 4,913 | 99.7 | 4,852 | 98.4 | 0 | 385 |
| 奈良県 | 橿原市土地開発公社 | 4,961 | 4,961 | 0 | 4,522 | 91.2 | 4,082 | 82.3 | 0 | 2,360 |
| 奈良県 | 桜井市土地開発公社 | 1,211 | 1,211 | 0 | 1,211 | 100.0 | 1,200 | 99.1 | 0 | 0 |
| 奈良県 | 五條市土地開発公社 | 2,635 | 2,511 | 124 | 2,453 | 93.1 | 2,440 | 92.6 | 0 | 0 |
| 奈良県 | 御所市土地開発公社 | 1,801 | 1,801 | 0 | 1,801 | 100.0 | 1,799 | 99.9 | 0 | 0 |
| 奈良県 | 生駒市土地開発公社 | 330 | 330 | 0 | 252 | 76.4 | 252 | 76.4 | 0 | 0 |
| 奈良県 | 香芝市土地開発公社 | 0 | 0 | 0 | 0 | 0.0 | 0 | 0.0 | 0 | 0 |
| 奈良県 | 葛城市土地開発公社 | 322 | 322 | 0 | 288 | 89.4 | 177 | 55.0 | 0 | 0 |
| 奈良県 | 宇陀市土地開発公社 | 53 | 53 | 0 | 41 | 77.4 | 11 | 20.8 | 0 | 0 |
| 奈良県 | 三郷町土地開発公社 | 0 | 0 | 0 | 0 | 0.0 | 0 | 0.0 | 0 | 0 |
| 奈良県 | 安堵町土地開発公社 | 32 | 32 | 0 | 32 | 100.0 | 32 | 100.0 | 0 | 0 |
| 奈良県 | 川西町土地開発公社 | 18 | 18 | 0 | 18 | 100.0 | 18 | 100.0 | 0 | 0 |
| 奈良県 | 三宅町土地開発公社 | 0 | 0 | 0 | 0 | 0.0 | 0 | 0.0 | 0 | 0 |
| 奈良県 | 田原本町土地開発公社 | 0 | 0 | 0 | 0 | 0.0 | 0 | 0.0 | 0 | 0 |
| 奈良県 | 曽爾村土地開発公社 | 27 | 27 | 0 | 27 | 100.0 | 23 | 85.2 | 0 | 0 |
| 奈良県 | 高取町土地開発公社 | 105 | 105 | 0 | 105 | 100.0 | 103 | 98.1 | 0 | 0 |
| 奈良県 | 明日香村土地開発公社 | 63 | 63 | 0 | 63 | 100.0 | 63 | 100.0 | 0 | 0 |
| 奈良県 | 上牧町土地開発公社 | 2,667 | 2,667 | 0 | 2,667 | 100.0 | 2,585 | 96.9 | 0 | 0 |
| 奈良県 | 王寺町土地開発公社 | 838 | 838 | 0 | 804 | 95.9 | 702 | 83.8 | 0 | 0 |
| 奈良県 | 河合町土地開発公社 | 933 | 933 | 0 | 933 | 100.0 | 899 | 96.4 | 0 | 0 |
| 奈良県 | 吉野町土地開発公社 | 130 | 130 | 0 | 130 | 100.0 | 130 | 100.0 | 0 | 0 |
| 奈良県 | 大淀町土地開発公社 | 284 | 0 | 284 | 284 | 100.0 | 284 | 100.0 | 0 | 0 |
| 奈良県 | 下市町土地開発公社 | 45 | 45 | 0 | 45 | 100.0 | 45 | 100.0 | 0 | 0 |
| 奈良県 | 川上村土地開発公社 | 217 | 217 | 0 | 217 | 100.0 | 213 | 98.2 | 133 | 0 |
| 奈良県 | 奈良県総括 | 23,047 | 22,639 | 408 | 22,163 | 96.2 | 21,234 | 92.1 | 637 | 2,745 |
| 和歌山県 | 和歌山市土地開発公社 | 6,163 | 6,163 | 0 | 6,163 | 100.0 | 6,163 | 100.0 | 0 | 0 |
| 和歌山県 | 海南市土地開発公社 | 2,644 | 2,508 | 136 | 2,644 | 100.0 | 2,644 | 100.0 | 0 | 0 |
| 和歌山県 | 御坊市土地開発公社 | 386 | 192 | 194 | 386 | 100.0 | 386 | 100.0 | 0 | 0 |
| 和歌山県 | 田辺市土地開発公社 | 2,680 | 176 | 2,504 | 2,680 | 100.0 | 2,680 | 100.0 | 0 | 0 |
| 和歌山県 | 新宮市土地開発公社 | 0 | 0 | 0 | 0 | 0.0 | 0 | 0.0 | 0 | 0 |
| 和歌山県 | 紀の川市土地開発公社 | 1,464 | 107 | 1,357 | 449 | 30.7 | 446 | 30.5 | 0 | 0 |
| 和歌山県 | 岩出市土地開発公社 | 0 | 0 | 0 | 0 | 0.0 | 0 | 0.0 | 0 | 0 |
| 和歌山県 | 紀美野町土地開発公社 | 136 | 6 | 130 | 136 | 100.0 | 136 | 100.0 | 0 | 0 |
| 和歌山県 | かつらぎ町土地開発公社 | 404 | 282 | 122 | 404 | 100.0 | 404 | 100.0 | 0 | 0 |
| 和歌山県 | 九度山町土地開発公社 | 601 | 481 | 120 | 601 | 100.0 | 564 | 93.8 | 0 | 0 |
| 和歌山県 | 有田川町土地開発公社 | 84 | 0 | 84 | 84 | 100.0 | 84 | 100.0 | 0 | 0 |
| 和歌山県 | 日高川町土地開発公社 | 251 | 14 | 237 | 237 | 94.4 | 237 | 94.4 | 0 | 0 |
| 和歌山県 | 白浜町土地開発公社 | 422 | 28 | 394 | 422 | 100.0 | 422 | 100.0 | 0 | 0 |
| 和歌山県 | 串本町土地開発公社 | 852 | 696 | 156 | 470 | 55.2 | 207 | 24.3 | 0 | 0 |
| 和歌山県 | 和歌山県総括 | 16,087 | 10,653 | 5,434 | 14,676 | 91.2 | 14,373 | 89.3 | 0 | 0 |
| 鳥取県 | 鳥取市土地開発公社 | 6,264 | 1,476 | 4,788 | 5,365 | 85.6 | 4,614 | 73.7 | 463 | 0 |
| 鳥取県 | 米子市土地開発公社 | 1,845 | 676 | 1,169 | 1,778 | 96.4 | 1,468 | 79.6 | 0 | 0 |
| 鳥取県 | 倉吉市土地開発公社 | 317 | 305 | 12 | 317 | 100.0 | 12 | 3.8 | 0 | 0 |
| 鳥取県 | 境港市土地開発公社 | 4,609 | 114 | 4,495 | 4,503 | 97.7 | 3,710 | 80.5 | 44 | 10 |
| 鳥取県 | 智頭町土地開発公社 | 361 | 361 | 0 | 341 | 94.5 | 341 | 94.5 | 113 | 0 |
| 鳥取県 | 八頭町土地開発公社 | 1 | 1 | 0 | 0 | 0.0 | 0 | 0.0 | 0 | 0 |
| 鳥取県 | 三朝町土地開発公社 | 0 | 0 | 0 | 0 | 0.0 | 0 | 0.0 | 0 | 0 |
| 鳥取県 | 鳥取県中部町土地開発公社 | 247 | 0 | 247 | 247 | 100.0 | 247 | 100.0 | 0 | 0 |
| 鳥取県 | 琴浦町土地開発公社 | 182 | 0 | 182 | 182 | 100.0 | 155 | 85.5 | 0 | 0 |
| 鳥取県 | 日吉津村土地開発公社 | 538 | 538 | 0 | 538 | 100.0 | 538 | 100.0 | 73 | 0 |
| 鳥取県 | 大山町土地開発公社 | 0 | 0 | 0 | 0 | 0.0 | 0 | 0.0 | 0 | 0 |
| 鳥取県 | 西伯郡南部町土地開発公社 | 177 | 177 | 0 | 0 | 0.0 | 0 | 0.0 | 177 | 0 |
| 鳥取県 | 伯耆町土地開発公社 | 324 | 0 | 324 | 324 | 100.0 | 324 | 100.0 | 0 | 0 |
| 鳥取県 | 奥日野土地開発公社 | 0 | 0 | 0 | 0 | 0.0 | 0 | 0.0 | 0 | 0 |
| 鳥取県 | 鳥取県総括 | 14,865 | 3,648 | 11,217 | 13,595 | 91.5 | 11,409 | 76.8 | 870 | 10 |
| 島根県 | 松江市土地開発公社 | 6,697 | 4,698 | 1,999 | 6,697 | 100.0 | 5,872 | 87.7 | 840 | 0 |
| 島根県 | 浜田市土地開発公社 | 1,093 | 0 | 1,093 | 1,088 | 99.5 | 2 | 0.2 | 0 | 0 |
| 島根県 | 出雲市土地開発公社 | 1,096 | 547 | 549 | 999 | 91.1 | 999 | 91.1 | 0 | 390 |
| 島根県 | 益田市土地開発公社 | 1,416 | 173 | 1,243 | 1,416 | 100.0 | 1,397 | 98.7 | 0 | 0 |

平成24年度土地開発公社事業実績調査結果

| 都道府県名 | 公社名 | a.24年度末 | | b.5年以上 保有額 | b/a % | c.10年以上 保有額 | c/a % | 供用済 保有額 | 未収金 保有額 |
|-------|--------------|---------|-----------------|---------------|----------|----------------|----------|------------|------------|
| | | 保有額計 | 公有地先行取得 土地造成 | | | | | | |
| 島根県 | 大田市土地開発公社 | 14 | 0 | 14 | 100.0 | 14 | 100.0 | 0 | 0 |
| 島根県 | 安来市土地開発公社 | 930 | 0 | 930 | 0.0 | 0 | 0.0 | 0 | 0 |
| 島根県 | 江津市土地開発公社 | 894 | 376 | 518 | 894 | 503 | 56.3 | 0 | 0 |
| 島根県 | 雲南市土地開発公社 | 644 | 98 | 546 | 644 | 546 | 84.8 | 0 | 14 |
| 島根県 | 奥出雲町土地開発公社 | 868 | 804 | 64 | 764 | 725 | 83.5 | 401 | 0 |
| 島根県 | 吉賀町土地開発公社 | 0 | 0 | 0 | 0.0 | 0 | 0.0 | 0 | 0 |
| 島根県 | 隠岐の島町土地開発公社 | 1 | 1 | 0 | 100.0 | 1 | 100.0 | 0 | 0 |
| 島根県 | 島根県総括 | 13,053 | 6,697 | 6,956 | 12,517 | 10,059 | 73.7 | 1,241 | 404 |
| 岡山県 | 倉敷市土地開発公社 | 6,452 | 6,452 | 0 | 4,542 | 2,180 | 33.8 | 0 | 0 |
| 岡山県 | 津山市土地開発公社 | 5,974 | 0 | 5,974 | 5,974 | 5,974 | 100.0 | 0 | 0 |
| 岡山県 | 玉野市土地開発公社 | 942 | 0 | 942 | 942 | 942 | 100.0 | 0 | 0 |
| 岡山県 | 笠岡市土地開発公社 | 3,677 | 3,461 | 216 | 3,623 | 3,559 | 96.8 | 0 | 0 |
| 岡山県 | 井原市土地開発公社 | 1,353 | 375 | 978 | 1,353 | 529 | 39.1 | 0 | 0 |
| 岡山県 | 総社市土地開発公社 | 325 | 325 | 0 | 325 | 325 | 100.0 | 0 | 0 |
| 岡山県 | 高梁市土地開発公社 | 9 | 9 | 0 | 0 | 0 | 0.0 | 0 | 0 |
| 岡山県 | 新見市土地開発公社 | 226 | 0 | 226 | 83 | 83 | 36.7 | 0 | 0 |
| 岡山県 | 備前市土地開発公社 | 80 | 80 | 0 | 80 | 80 | 100.0 | 0 | 0 |
| 岡山県 | 赤磐市土地開発公社 | 13 | 0 | 13 | 13 | 13 | 100.0 | 0 | 0 |
| 岡山県 | 美作市土地開発公社 | 2,274 | 321 | 1,953 | 1,953 | 1,953 | 85.9 | 0 | 0 |
| 岡山県 | 浅口市土地開発公社 | 464 | 320 | 144 | 355 | 345 | 74.4 | 0 | 0 |
| 岡山県 | 里庄町土地開発公社 | 0 | 0 | 0 | 0 | 0 | 0.0 | 0 | 0 |
| 岡山県 | 矢掛町土地開発公社 | 244 | 1 | 243 | 74 | 74 | 30.3 | 0 | 0 |
| 岡山県 | 久米郡土地開発公社 | 0 | 0 | 0 | 0 | 0 | 0.0 | 0 | 0 |
| 岡山県 | 岡山県総括 | 22,033 | 11,344 | 10,689 | 19,317 | 16,057 | 72.9 | 0 | 0 |
| 広島県 | 呉市土地開発公社 | 2,674 | 2,674 | 0 | 2,674 | 2,674 | 100.0 | 0 | 5,917 |
| 広島県 | 福山市土地開発公社 | 4,406 | 2,546 | 1,860 | 3,567 | 2,880 | 65.4 | 0 | 0 |
| 広島県 | 府中市土地開発公社 | 2,421 | 189 | 2,232 | 2,414 | 2,414 | 99.7 | 0 | 0 |
| 広島県 | 庄原市土地開発公社 | 238 | 238 | 0 | 238 | 0 | 0.0 | 0 | 0 |
| 広島県 | 大竹市土地開発公社 | 7,002 | 6,655 | 347 | 3,083 | 3,083 | 44.0 | 147 | 0 |
| 広島県 | 東広島市土地開発公社 | 2,026 | 1,233 | 793 | 860 | 753 | 37.2 | 0 | 0 |
| 広島県 | 廿日市市土地開発公社 | 442 | 442 | 0 | 442 | 410 | 92.8 | 0 | 0 |
| 広島県 | 江田島市土地開発公社 | 120 | 120 | 0 | 120 | 120 | 100.0 | 0 | 0 |
| 広島県 | 府中町土地開発公社 | 1,962 | 1,962 | 0 | 1,758 | 1,013 | 51.6 | 0 | 0 |
| 広島県 | 熊野町土地開発公社 | 0 | 0 | 0 | 0 | 0 | 0.0 | 0 | 0 |
| 広島県 | 坂町土地開発公社 | 192 | 70 | 122 | 149 | 149 | 77.6 | 0 | 0 |
| 広島県 | 広島県総括 | 21,483 | 16,129 | 5,354 | 15,305 | 13,496 | 62.8 | 147 | 5,917 |
| 山口県 | 下関市土地開発公社 | 3,574 | 3,222 | 352 | 3,574 | 3,574 | 100.0 | 0 | 0 |
| 山口県 | 宇部市土地開発公社 | 9,132 | 1,337 | 7,795 | 9,132 | 9,129 | 100.0 | 0 | 0 |
| 山口県 | 山口市土地開発公社 | 1,384 | 100 | 1,284 | 1,384 | 1,384 | 100.0 | 0 | 0 |
| 山口県 | 萩市土地開発公社 | 0 | 0 | 0 | 0 | 0 | 0.0 | 0 | 0 |
| 山口県 | 防府市土地開発公社 | 52 | 52 | 0 | 52 | 52 | 100.0 | 0 | 0 |
| 山口県 | 下松市土地開発公社 | 160 | 0 | 160 | 160 | 160 | 100.0 | 0 | 0 |
| 山口県 | 岩国市土地開発公社 | 5,260 | 4,921 | 339 | 2,855 | 2,466 | 46.9 | 0 | 0 |
| 山口県 | 光市土地開発公社 | 1,408 | 921 | 487 | 1,276 | 1,198 | 85.1 | 0 | 0 |
| 山口県 | 柳井市土地開発公社 | 796 | 523 | 273 | 277 | 277 | 34.8 | 0 | 0 |
| 山口県 | 美祢市土地開発公社 | 0 | 0 | 0 | 0 | 0 | 0.0 | 0 | 0 |
| 山口県 | 山陽小野田市土地開発公社 | 2,358 | 118 | 2,240 | 2,358 | 1,265 | 53.6 | 0 | 0 |
| 山口県 | 和木町土地開発公社 | 425 | 425 | 0 | 360 | 360 | 84.7 | 78 | 0 |
| 山口県 | 上関町土地開発公社 | 0 | 0 | 0 | 0 | 0 | 0.0 | 0 | 0 |
| 山口県 | 平生町土地開発公社 | 51 | 51 | 0 | 51 | 51 | 100.0 | 0 | 0 |
| 山口県 | 山口県総括 | 24,600 | 11,670 | 12,930 | 21,479 | 19,916 | 81.0 | 78 | 0 |
| 徳島県 | 徳島市土地開発公社 | 985 | 985 | 0 | 884 | 284 | 28.8 | 0 | 0 |
| 徳島県 | 小松島市土地開発公社 | 19 | 0 | 19 | 19 | 19 | 100.0 | 0 | 0 |
| 徳島県 | 阿南市土地開発公社 | 734 | 734 | 0 | 728 | 675 | 92.0 | 0 | 0 |
| 徳島県 | 三好市土地開発公社 | 298 | 276 | 22 | 165 | 165 | 55.4 | 0 | 0 |
| 徳島県 | 上勝町土地開発公社 | 0 | 0 | 0 | 0 | 0 | 0.0 | 0 | 0 |
| 徳島県 | 石井町土地開発公社 | 0 | 0 | 0 | 0 | 0 | 0.0 | 0 | 0 |
| 徳島県 | 松茂町土地開発公社 | 37 | 37 | 0 | 37 | 0 | 0.0 | 0 | 0 |
| 徳島県 | 北島町土地開発公社 | 0 | 0 | 0 | 0 | 0 | 0.0 | 0 | 0 |
| 徳島県 | 藍住町土地開発公社 | 0 | 0 | 0 | 0 | 0 | 0.0 | 0 | 0 |
| 徳島県 | 板野町土地開発公社 | 402 | 402 | 0 | 402 | 401 | 99.8 | 0 | 0 |
| 徳島県 | 上板町土地開発公社 | 0 | 0 | 0 | 0 | 0 | 0.0 | 0 | 0 |
| 徳島県 | つるぎ町土地開発公社 | 240 | 240 | 0 | 0 | 0 | 0.0 | 0 | 0 |
| 徳島県 | 東みよし町土地開発公社 | 0 | 0 | 0 | 0 | 0 | 0.0 | 0 | 0 |
| 徳島県 | 徳島県総括 | 2,715 | 2,674 | 41 | 2,235 | 1,544 | 56.9 | 0 | 0 |
| 香川県 | 高松市土地開発公社 | 11,925 | 11,925 | 0 | 11,554 | 11,244 | 94.3 | 0 | 0 |
| 香川県 | 丸亀市土地開発公社 | 1,229 | 1,224 | 5 | 1,149 | 977 | 79.5 | 37 | 0 |
| 香川県 | 坂出市土地開発公社 | 1,088 | 1,088 | 0 | 1,088 | 1,088 | 100.0 | 0 | 0 |
| 香川県 | 善通寺市土地開発公社 | 243 | 233 | 10 | 233 | 173 | 71.2 | 0 | 0 |
| 香川県 | 観音寺市土地開発公社 | 0 | 0 | 0 | 0 | 0 | 0.0 | 0 | 0 |
| 香川県 | さぬき市土地開発公社 | 2,059 | 2,059 | 0 | 2,059 | 2,059 | 100.0 | 101 | 0 |
| 香川県 | 東かがわ市土地開発公社 | 1,379 | 1,379 | 0 | 125 | 0 | 0.0 | 0 | 235 |
| 香川県 | 三豊市土地開発公社 | 1,747 | 1,393 | 354 | 777 | 777 | 44.5 | 0 | 0 |
| 香川県 | 土庄町土地開発公社 | 204 | 204 | 0 | 0 | 0 | 0.0 | 0 | 0 |
| 香川県 | 小豆島町土地開発公社 | 0 | 0 | 0 | 0 | 0 | 0.0 | 0 | 0 |
| 香川県 | 三木町土地開発公社 | 149 | 128 | 21 | 0 | 0 | 0.0 | 0 | 0 |
| 香川県 | 宇多津町土地開発公社 | 455 | 455 | 0 | 451 | 404 | 88.8 | 214 | 0 |
| 香川県 | 綾川町土地開発公社 | 29 | 0 | 29 | 29 | 0 | 0.0 | 0 | 0 |
| 香川県 | 琴平町土地開発公社 | 0 | 0 | 0 | 0 | 0 | 0.0 | 0 | 0 |
| 香川県 | 多度津町土地開発公社 | 2,193 | 2,193 | 0 | 2,193 | 2,193 | 100.0 | 0 | 0 |

平成24年度土地開発公社事業実績調査結果

| 都道府県名 | 公社名 | a.24年度末 | | b.5年以上 | | b/a % | c.10年以上 保有額 | c/a % | 供用済 保有額 | 未収金 保有額 |
|-------|-------------|---------|---------|--------|--------|----------|----------------|----------|------------|------------|
| | | 保有額計 | 公有地先行取得 | 土地造成 | 保有額 | | | | | |
| 香川県 | まんのう町土地開発公社 | 0 | 0 | 0 | 0 | 0.0 | 0 | 0.0 | 0 | 0 |
| 香川県 | 香川県総括 | 22,700 | 22,281 | 419 | 19,658 | 86.6 | 18,915 | 83.3 | 352 | 235 |
| 愛媛県 | 松山市土地開発公社 | 0 | 0 | 0 | 0 | 0.0 | 0 | 0.0 | 0 | 0 |
| 愛媛県 | 今治市土地開発公社 | 2,994 | 2,994 | 0 | 2,330 | 77.8 | 0 | 0.0 | 0 | 0 |
| 愛媛県 | 宇和島市土地開発公社 | 1,752 | 73 | 1,679 | 73 | 4.2 | 73 | 4.2 | 34 | 39 |
| 愛媛県 | 八幡浜市土地開発公社 | 931 | 479 | 452 | 931 | 100.0 | 931 | 100.0 | 0 | 0 |
| 愛媛県 | 新居浜市土地開発公社 | 1,319 | 1,319 | 0 | 0 | 0.0 | 0 | 0.0 | 0 | 0 |
| 愛媛県 | 西条市土地開発公社 | 60 | 23 | 37 | 60 | 100.0 | 60 | 100.0 | 0 | 0 |
| 愛媛県 | 大洲市土地開発公社 | 601 | 0 | 601 | 601 | 100.0 | 307 | 51.1 | 0 | 0 |
| 愛媛県 | 西予市土地開発公社 | 450 | 8 | 442 | 139 | 30.9 | 81 | 18.0 | 0 | 0 |
| 愛媛県 | 東温市土地開発公社 | 26 | 0 | 26 | 26 | 100.0 | 21 | 80.8 | 0 | 0 |
| 愛媛県 | 久万高原町土地開発公社 | 0 | 0 | 0 | 0 | 0.0 | 0 | 0.0 | 0 | 0 |
| 愛媛県 | 松前町土地開発公社 | 55 | 0 | 55 | 0 | 0.0 | 0 | 0.0 | 0 | 0 |
| 愛媛県 | 砥部町土地開発公社 | 0 | 0 | 0 | 0 | 0.0 | 0 | 0.0 | 0 | 0 |
| 愛媛県 | 鬼北土地開発公社 | 258 | 258 | 0 | 258 | 100.0 | 0 | 0.0 | 0 | 0 |
| 愛媛県 | 愛媛県総括 | 8,446 | 5,154 | 3,292 | 4,418 | 52.3 | 1,473 | 17.4 | 34 | 39 |
| 高知県 | 安芸市土地開発公社 | 414 | 414 | 0 | 414 | 100.0 | 414 | 100.0 | 0 | 0 |
| 高知県 | 南国市土地開発公社 | 111 | 111 | 0 | 43 | 38.7 | 0 | 0.0 | 0 | 0 |
| 高知県 | 土佐市土地開発公社 | 0 | 0 | 0 | 0 | 0.0 | 0 | 0.0 | 0 | 0 |
| 高知県 | 須崎市土地開発公社 | 511 | 334 | 177 | 379 | 74.2 | 370 | 72.4 | 0 | 0 |
| 高知県 | 宿毛市土地開発公社 | 851 | 681 | 170 | 851 | 100.0 | 848 | 99.6 | 0 | 0 |
| 高知県 | 土佐清水市土地開発公社 | 153 | 124 | 29 | 153 | 100.0 | 107 | 69.9 | 39 | 0 |
| 高知県 | 香南市土地開発公社 | 248 | 148 | 100 | 248 | 100.0 | 211 | 85.1 | 60 | 0 |
| 高知県 | 本山町土地開発公社 | 203 | 203 | 0 | 203 | 100.0 | 203 | 100.0 | 0 | 0 |
| 高知県 | いの町土地開発公社 | 410 | 327 | 83 | 410 | 100.0 | 199 | 48.5 | 0 | 0 |
| 高知県 | 橋原町土地開発公社 | 8 | 8 | 0 | 0 | 0.0 | 0 | 0.0 | 0 | 0 |
| 高知県 | 三原村土地開発公社 | 330 | 124 | 206 | 125 | 37.9 | 9 | 2.7 | 0 | 0 |
| 高知県 | 高知県総括 | 3,239 | 2,474 | 765 | 2,826 | 87.2 | 2,361 | 72.9 | 99 | 0 |
| 福岡県 | 大牟田市土地開発公社 | 258 | 66 | 192 | 258 | 100.0 | 258 | 100.0 | 0 | 0 |
| 福岡県 | 久留米市土地開発公社 | 3,754 | 1,981 | 1,773 | 754 | 20.1 | 730 | 19.4 | 0 | 0 |
| 福岡県 | 直方市土地開発公社 | 1,137 | 1,137 | 0 | 1,137 | 100.0 | 1,137 | 100.0 | 0 | 0 |
| 福岡県 | 飯塚市土地開発公社 | 1,930 | 1,930 | 0 | 1,930 | 100.0 | 1,930 | 100.0 | 0 | 0 |
| 福岡県 | 田川市土地開発公社 | 0 | 0 | 0 | 0 | 0.0 | 0 | 0.0 | 0 | 0 |
| 福岡県 | 柳川市土地開発公社 | 99 | 99 | 0 | 99 | 100.0 | 85 | 85.9 | 0 | 0 |
| 福岡県 | 八女市土地開発公社 | 468 | 0 | 468 | 468 | 100.0 | 468 | 100.0 | 0 | 0 |
| 福岡県 | 筑後市土地開発公社 | 0 | 0 | 0 | 0 | 0.0 | 0 | 0.0 | 0 | 0 |
| 福岡県 | 行橋市土地開発公社 | 2,244 | 0 | 2,244 | 1,364 | 60.8 | 1,364 | 60.8 | 0 | 0 |
| 福岡県 | 豊前市土地開発公社 | 125 | 54 | 71 | 53 | 42.4 | 53 | 42.4 | 0 | 0 |
| 福岡県 | 中間市土地開発公社 | 482 | 482 | 0 | 482 | 100.0 | 482 | 100.0 | 0 | 0 |
| 福岡県 | 小都市土地開発公社 | 555 | 555 | 0 | 555 | 100.0 | 555 | 100.0 | 0 | 0 |
| 福岡県 | 筑紫野市土地開発公社 | 2,350 | 2,350 | 0 | 1,319 | 56.1 | 1,319 | 56.1 | 0 | 0 |
| 福岡県 | 春日市土地開発公社 | 53 | 53 | 0 | 0 | 0.0 | 0 | 0.0 | 0 | 0 |
| 福岡県 | 大野城市土地開発公社 | 1,283 | 1,283 | 0 | 576 | 44.9 | 453 | 35.3 | 0 | 0 |
| 福岡県 | 宗像市土地開発公社 | 606 | 101 | 505 | 606 | 100.0 | 606 | 100.0 | 0 | 0 |
| 福岡県 | 太宰府市土地開発公社 | 13 | 13 | 0 | 0 | 0.0 | 0 | 0.0 | 0 | 0 |
| 福岡県 | 古賀市土地開発公社 | 336 | 336 | 0 | 138 | 41.1 | 138 | 41.1 | 0 | 0 |
| 福岡県 | 福津市土地開発公社 | 611 | 611 | 0 | 611 | 100.0 | 611 | 100.0 | 0 | 0 |
| 福岡県 | うきは市土地開発公社 | 251 | 0 | 251 | 251 | 100.0 | 0 | 0.0 | 0 | 0 |
| 福岡県 | 宮若市土地開発公社 | 221 | 221 | 0 | 221 | 100.0 | 143 | 64.7 | 0 | 0 |
| 福岡県 | 朝倉市土地開発公社 | 102 | 23 | 79 | 102 | 100.0 | 102 | 100.0 | 0 | 0 |
| 福岡県 | 糸島市土地開発公社 | 483 | 0 | 483 | 477 | 98.8 | 0 | 0.0 | 0 | 0 |
| 福岡県 | 那珂川町土地開発公社 | 0 | 0 | 0 | 0 | 0.0 | 0 | 0.0 | 0 | 0 |
| 福岡県 | 宇美町土地開発公社 | 298 | 298 | 0 | 298 | 100.0 | 136 | 45.6 | 0 | 0 |
| 福岡県 | 志免町土地開発公社 | 0 | 0 | 0 | 0 | 0.0 | 0 | 0.0 | 0 | 0 |
| 福岡県 | 新宮町土地開発公社 | 466 | 466 | 0 | 251 | 53.9 | 163 | 35.0 | 0 | 0 |
| 福岡県 | 久山町土地開発公社 | 1,302 | 1,302 | 0 | 1,302 | 100.0 | 1,296 | 99.5 | 0 | 0 |
| 福岡県 | 粕屋町土地開発公社 | 586 | 586 | 0 | 586 | 100.0 | 586 | 100.0 | 0 | 0 |
| 福岡県 | 岡垣町土地開発公社 | 457 | 243 | 214 | 0 | 0.0 | 0 | 0.0 | 0 | 0 |
| 福岡県 | 遠賀町土地開発公社 | 227 | 227 | 0 | 190 | 83.7 | 0 | 0.0 | 0 | 0 |
| 福岡県 | 小竹町土地開発公社 | 0 | 0 | 0 | 0 | 0.0 | 0 | 0.0 | 0 | 0 |
| 福岡県 | 鞍手町土地開発公社 | 0 | 0 | 0 | 0 | 0.0 | 0 | 0.0 | 0 | 0 |
| 福岡県 | 桂川町土地開発公社 | 62 | 62 | 0 | 62 | 100.0 | 62 | 100.0 | 0 | 0 |
| 福岡県 | 大刀洗町土地開発公社 | 164 | 0 | 164 | 164 | 100.0 | 73 | 44.5 | 0 | 0 |
| 福岡県 | 赤村土地開発公社 | 8 | 8 | 0 | 8 | 100.0 | 8 | 100.0 | 0 | 0 |
| 福岡県 | 苅田町土地開発公社 | 639 | 639 | 0 | 639 | 100.0 | 639 | 100.0 | 0 | 0 |
| 福岡県 | 吉富町土地開発公社 | 0 | 0 | 0 | 0 | 0.0 | 0 | 0.0 | 0 | 0 |
| 福岡県 | 上毛町土地開発公社 | 0 | 0 | 0 | 0 | 0.0 | 0 | 0.0 | 0 | 0 |
| 福岡県 | 福岡県総括 | 21,570 | 15,126 | 6,444 | 14,901 | 69.1 | 13,397 | 62.1 | 0 | 0 |
| 佐賀県 | 佐賀市土地開発公社 | 2,536 | 1,868 | 668 | 2,536 | 100.0 | 1,868 | 73.7 | 0 | 0 |
| 佐賀県 | 唐津市土地開発公社 | 5,089 | 3,175 | 1,914 | 3,098 | 60.9 | 3,079 | 60.5 | 0 | 0 |
| 佐賀県 | 鳥栖市土地開発公社 | 4,363 | 4,363 | 0 | 4,363 | 100.0 | 4,205 | 96.4 | 0 | 0 |
| 佐賀県 | 多久市土地開発公社 | 0 | 0 | 0 | 0 | 0.0 | 0 | 0.0 | 0 | 0 |
| 佐賀県 | 伊万里市土地開発公社 | 553 | 553 | 0 | 471 | 85.2 | 459 | 83.0 | 0 | 0 |
| 佐賀県 | 武雄市土地開発公社 | 1,024 | 1,024 | 0 | 1,024 | 100.0 | 1,024 | 100.0 | 0 | 0 |
| 佐賀県 | 鹿島市土地開発公社 | 0 | 0 | 0 | 0 | 0.0 | 0 | 0.0 | 0 | 0 |
| 佐賀県 | 嬉野市土地開発公社 | 0 | 0 | 0 | 0 | 0.0 | 0 | 0.0 | 0 | 0 |
| 佐賀県 | 基山町土地開発公社 | 121 | 121 | 0 | 121 | 100.0 | 121 | 100.0 | 0 | 0 |
| 佐賀県 | 有田町土地開発公社 | 121 | 121 | 0 | 121 | 100.0 | 121 | 100.0 | 0 | 0 |
| 佐賀県 | 江北町土地開発公社 | 7 | 7 | 0 | 0 | 0.0 | 0 | 0.0 | 0 | 0 |
| 佐賀県 | 神埼地区土地開発公社 | 102 | 102 | 0 | 102 | 100.0 | 102 | 100.0 | 0 | 0 |

平成24年度土地開発公社事業実績調査結果

| 都道府県名 | 公社名 | a.24年度末 | | | b.5年以上 保有額 | b/a % | c.10年以上 保有額 | c/a % | 供用済 保有額 | 未収金 保有額 |
|--------|---------------|-----------|-----------|---------|---------------|----------|----------------|----------|------------|------------|
| | | 保有額計 | 公有地先行取得 | 土地造成 | | | | | | |
| 佐賀県 | 三養基西部土地開発公社 | 18 | 18 | 0 | 18 | 100.0 | 18 | 100.0 | 0 | 0 |
| 佐賀県 | 佐賀県総括 | 13,934 | 11,352 | 2,582 | 11,854 | 85.1 | 10,997 | 78.9 | 0 | 0 |
| 長崎県 | 長崎市土地開発公社 | 0 | 0 | 0 | 0 | 0.0 | 0 | 0.0 | 0 | 0 |
| 長崎県 | 佐世保市土地開発公社 | 1,074 | 1,074 | 0 | 870 | 81.0 | 851 | 79.2 | 870 | 0 |
| 長崎県 | 島原市土地開発公社 | 333 | 321 | 12 | 185 | 55.6 | 185 | 55.6 | 0 | 0 |
| 長崎県 | 諫早市土地開発公社 | 5,725 | 5,725 | 0 | 5,725 | 100.0 | 5,725 | 100.0 | 0 | 0 |
| 長崎県 | 大村市土地開発公社 | 2,004 | 656 | 1,348 | 582 | 29.0 | 154 | 7.7 | 0 | 801 |
| 長崎県 | 西彼中央土地開発公社 | 1,570 | 1,570 | 0 | 1,383 | 88.1 | 1,383 | 88.1 | 0 | 0 |
| 長崎県 | 長崎県総括 | 10,706 | 9,346 | 1,360 | 8,745 | 81.7 | 8,298 | 77.5 | 870 | 801 |
| 熊本県 | 八代市土地開発公社 | 56 | 0 | 56 | 56 | 100.0 | 0 | 0.0 | 0 | 0 |
| 熊本県 | 荒尾市土地開発公社 | 138 | 0 | 138 | 138 | 100.0 | 138 | 100.0 | 0 | 0 |
| 熊本県 | 水俣市土地開発公社 | 232 | 0 | 232 | 232 | 100.0 | 232 | 100.0 | 0 | 0 |
| 熊本県 | 菊池市土地開発公社 | 2,443 | 26 | 2,417 | 2,443 | 100.0 | 2,419 | 99.0 | 0 | 0 |
| 熊本県 | 宇土市土地開発公社 | 561 | 343 | 218 | 561 | 100.0 | 428 | 76.3 | 4 | 0 |
| 熊本県 | 宇城市土地開発公社 | 0 | 0 | 0 | 0 | 0.0 | 0 | 0.0 | 0 | 0 |
| 熊本県 | 阿蘇市土地開発公社 | 53 | 53 | 0 | 53 | 100.0 | 0 | 0.0 | 0 | 0 |
| 熊本県 | 菊陽町土地開発公社 | 820 | 0 | 820 | 715 | 87.2 | 0 | 0.0 | 0 | 0 |
| 熊本県 | 益城町土地開発公社 | 4 | 4 | 0 | 4 | 100.0 | 4 | 100.0 | 0 | 0 |
| 熊本県 | 甲佐町土地開発公社 | 0 | 0 | 0 | 0 | 0.0 | 0 | 0.0 | 0 | 0 |
| 熊本県 | 熊本県総括 | 4,307 | 426 | 3,881 | 4,202 | 97.6 | 3,221 | 74.8 | 4 | 0 |
| 大分県 | 中津市土地開発公社 | 648 | 397 | 251 | 383 | 59.1 | 383 | 59.1 | 0 | 0 |
| 大分県 | 日田市土地開発公社 | 2,923 | 631 | 2,292 | 2,909 | 99.5 | 2,762 | 94.5 | 0 | 0 |
| 大分県 | 佐伯市土地開発公社 | 1,278 | 482 | 796 | 951 | 74.4 | 950 | 74.3 | 0 | 0 |
| 大分県 | 臼杵市土地開発公社 | 0 | 0 | 0 | 0 | 0.0 | 0 | 0.0 | 0 | 0 |
| 大分県 | 津久見市土地開発公社 | 200 | 20 | 180 | 200 | 100.0 | 59 | 29.5 | 0 | 0 |
| 大分県 | 竹田市土地開発公社 | 341 | 252 | 89 | 89 | 26.1 | 89 | 26.1 | 0 | 0 |
| 大分県 | 豊後高田市土地開発公社 | 113 | 0 | 113 | 113 | 100.0 | 99 | 87.6 | 0 | 0 |
| 大分県 | 杵築市土地開発公社 | 662 | 37 | 625 | 369 | 55.7 | 332 | 50.2 | 0 | 0 |
| 大分県 | 宇佐市土地開発公社 | 328 | 0 | 328 | 328 | 100.0 | 328 | 100.0 | 0 | 0 |
| 大分県 | 豊後大野市土地開発公社 | 0 | 0 | 0 | 0 | 0.0 | 0 | 0.0 | 0 | 0 |
| 大分県 | 由布市土地開発公社 | 85 | 85 | 0 | 85 | 100.0 | 67 | 78.8 | 0 | 0 |
| 大分県 | 国東市土地開発公社 | 185 | 0 | 185 | 185 | 100.0 | 86 | 46.5 | 0 | 0 |
| 大分県 | 姫島村土地開発公社 | 3 | 3 | 0 | 3 | 100.0 | 3 | 100.0 | 0 | 0 |
| 大分県 | 日出町土地開発公社 | 85 | 7 | 78 | 80 | 94.1 | 38 | 44.7 | 0 | 185 |
| 大分県 | 大分県総括 | 6,851 | 1,914 | 4,937 | 5,695 | 83.1 | 5,196 | 75.8 | 0 | 185 |
| 宮崎県 | 宮崎市土地開発公社 | 2,186 | 1 | 2,185 | 2,186 | 100.0 | 213 | 9.7 | 0 | 0 |
| 宮崎県 | 都城市土地開発公社 | 2,422 | 1,001 | 1,421 | 2,157 | 89.1 | 2,157 | 89.1 | 0 | 0 |
| 宮崎県 | 延岡市土地開発公社 | 1,731 | 1,623 | 108 | 1,189 | 68.7 | 1,100 | 63.5 | 0 | 0 |
| 宮崎県 | 日南市土地開発公社 | 558 | 449 | 109 | 558 | 100.0 | 558 | 100.0 | 0 | 0 |
| 宮崎県 | 三股町土地開発公社 | 179 | 179 | 0 | 179 | 100.0 | 179 | 100.0 | 0 | 0 |
| 宮崎県 | 高原町土地開発公社 | 225 | 225 | 0 | 225 | 100.0 | 225 | 100.0 | 0 | 0 |
| 宮崎県 | 国富町土地開発公社 | 202 | 86 | 116 | 202 | 100.0 | 202 | 100.0 | 0 | 0 |
| 宮崎県 | 綾町土地開発公社 | 65 | 65 | 0 | 56 | 86.2 | 56 | 86.2 | 0 | 0 |
| 宮崎県 | 新富町土地開発公社 | 22 | 20 | 2 | 22 | 100.0 | 22 | 100.0 | 0 | 0 |
| 宮崎県 | 門川町土地開発公社 | 10 | 9 | 1 | 10 | 100.0 | 10 | 100.0 | 0 | 0 |
| 宮崎県 | 宮崎県総括 | 7,600 | 3,658 | 3,942 | 6,784 | 89.3 | 4,722 | 62.1 | 0 | 0 |
| 鹿児島県 | 鹿児島市土地開発公社 | 2,326 | 2,326 | 0 | 2,326 | 100.0 | 151 | 6.5 | 0 | 0 |
| 鹿児島県 | 枕崎市土地開発公社 | 320 | 320 | 0 | 320 | 100.0 | 320 | 100.0 | 0 | 0 |
| 鹿児島県 | 阿久根市土地開発公社 | 93 | 93 | 0 | 93 | 100.0 | 93 | 100.0 | 0 | 0 |
| 鹿児島県 | 出水市土地開発公社 | 0 | 0 | 0 | 0 | 0.0 | 0 | 0.0 | 0 | 0 |
| 鹿児島県 | 指宿市土地開発公社 | 2,034 | 1,447 | 587 | 2,031 | 99.9 | 2,028 | 99.7 | 0 | 0 |
| 鹿児島県 | 垂水市土地開発公社 | 508 | 0 | 508 | 508 | 100.0 | 508 | 100.0 | 0 | 0 |
| 鹿児島県 | 薩摩川内市土地開発公社 | 280 | 12 | 268 | 102 | 36.4 | 21 | 7.5 | 0 | 0 |
| 鹿児島県 | 日置市土地開発公社 | 698 | 0 | 698 | 0 | 0.0 | 0 | 0.0 | 0 | 0 |
| 鹿児島県 | 曾於市土地開発公社 | 430 | 147 | 283 | 399 | 92.8 | 399 | 92.8 | 0 | 0 |
| 鹿児島県 | 霧島市土地開発公社 | 2,694 | 2,115 | 579 | 2,666 | 99.0 | 2,264 | 84.0 | 0 | 0 |
| 鹿児島県 | いちき串木野市土地開発公社 | 721 | 50 | 671 | 721 | 100.0 | 560 | 77.7 | 0 | 0 |
| 鹿児島県 | 南さつま市土地開発公社 | 1,144 | 1,057 | 87 | 1,095 | 95.7 | 990 | 86.5 | 0 | 0 |
| 鹿児島県 | 志布志市土地開発公社 | 190 | 65 | 125 | 72 | 37.9 | 72 | 37.9 | 0 | 3 |
| 鹿児島県 | 南九州市土地開発公社 | 258 | 0 | 258 | 0 | 0.0 | 0 | 0.0 | 0 | 0 |
| 鹿児島県 | 始良市土地開発公社 | 2,469 | 683 | 1,786 | 0 | 0.0 | 0 | 0.0 | 0 | 0 |
| 鹿児島県 | さつま町土地開発公社 | 593 | 5 | 588 | 588 | 99.2 | 547 | 92.2 | 0 | 0 |
| 鹿児島県 | 湧水町土地開発公社 | 23 | 0 | 23 | 0 | 0.0 | 0 | 0.0 | 0 | 0 |
| 鹿児島県 | 徳之島町土地開発公社 | 28 | 28 | 0 | 0 | 0.0 | 0 | 0.0 | 0 | 0 |
| 鹿児島県 | 鹿児島県総括 | 14,809 | 8,348 | 6,461 | 10,921 | 73.7 | 7,953 | 53.7 | 0 | 3 |
| 沖縄県 | 那覇市土地開発公社 | 0 | 0 | 0 | 0 | 0.0 | 0 | 0.0 | 0 | 0 |
| 沖縄県 | 宜野湾市土地開発公社 | 0 | 0 | 0 | 0 | 0.0 | 0 | 0.0 | 0 | 0 |
| 沖縄県 | 浦添市土地開発公社 | 2,981 | 606 | 2,375 | 569 | 19.1 | 569 | 19.1 | 0 | 0 |
| 沖縄県 | 名護市土地開発公社 | 383 | 383 | 0 | 373 | 97.4 | 298 | 77.8 | 0 | 0 |
| 沖縄県 | 糸満市土地開発公社 | 1,027 | 0 | 1,027 | 1,027 | 100.0 | 1,027 | 100.0 | 0 | 0 |
| 沖縄県 | 沖縄市土地開発公社 | 25 | 25 | 0 | 25 | 100.0 | 25 | 100.0 | 0 | 0 |
| 沖縄県 | うるま市土地開発公社 | 38 | 38 | 0 | 38 | 100.0 | 0 | 0.0 | 0 | 0 |
| 沖縄県 | 沖縄県町村土地開発公社 | 4,240 | 2,312 | 1,928 | 2,181 | 51.4 | 330 | 7.8 | 0 | 0 |
| 沖縄県 | 沖縄県総括 | 8,694 | 3,364 | 5,330 | 4,213 | 48.5 | 2,249 | 25.9 | 0 | 0 |
| 市区町村合計 | | 1,291,366 | 1,055,496 | 235,871 | 1,039,512 | 80.5 | 917,215 | 71.0 | 33,936 | 35,232 |
| 全体合計 | | 2,083,443 | 1,692,649 | 390,795 | 1,660,701 | 79.7 | 1,510,128 | 72.5 | 33,955 | 50,321 |