

口座開設申込み

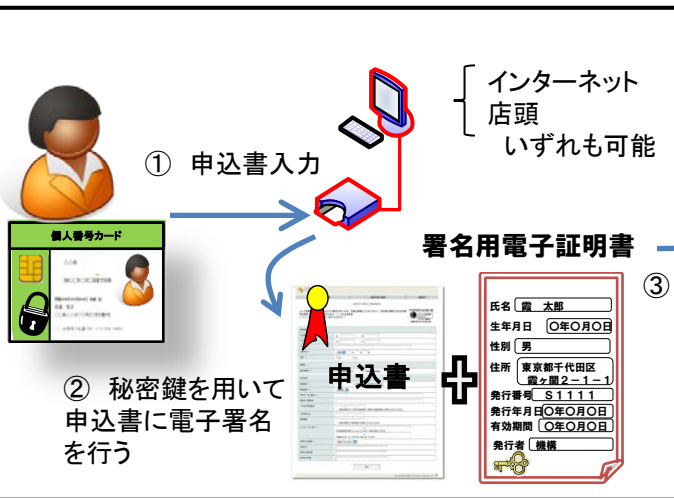

次回以降の手順

ネット上での取引など

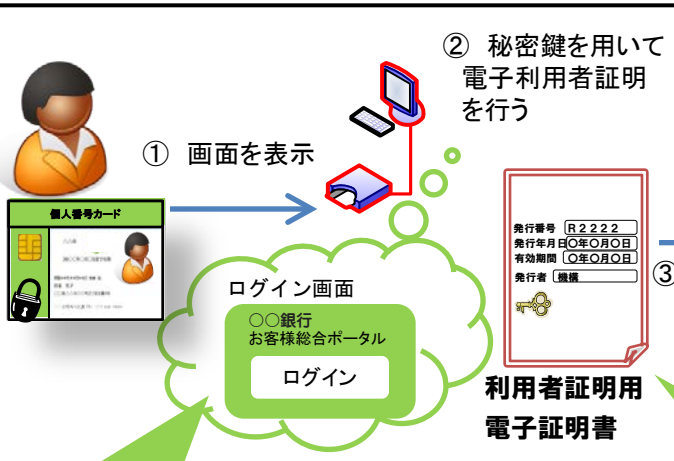

ID/パスワードを超える
セキュリティ水準を確保

基本4情報をネット上に
流通させることなく安全
にログインができる

署名検証者(金融機関など)

- ④ 署名検証
- ・公開鍵に対応する秘密鍵で署名されたか
 - ・電子証明書が有効か

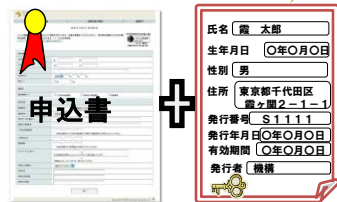

- ・本人申請内容確認
(オンライン申請内容と電子
証明書内容との突合)
- ・申請内容の登録
- ・**二つの電子証明書を
紐付けて管理**
(S1111-R2222)

- ④' 利用者証明検証



地方公共団体情報システム機構

口座開設時の本人
確認書類に相当

- ⑤ 有効性確認の依頼

- ⑥ 有効性確認結果

- ⑦ 署名用電子証明書
の発行番号(S1111)
を送信

- ⑧ 利用者証明用電
子証明書の発行番号
を(R2222)回答

- ⑤' 有効性確認の依頼

- ⑥' 有効性確認結果

署名用電子証明書サーバ



有効でない場合は、
顧客の住所が変更さ
れている可能性等を
把握。

電子証明書の紐付け情報
データベース

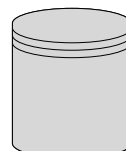

利用者証明用電子証明書サーバ



顧客の利用者証明用電子証明書
が送信された際に、発行番号を
確認すれば、どこの誰からのア
クセスなのか判明！！