

平成26年

地方公共団体定員管理調査結果

平成27年3月

総務省自治行政局公務員部
給与能率推進室

目 次

平成26年 地方公共団体定員管理調査の概要	1
平成26年 地方公共団体定員管理調査結果の概要	
1 職員数の状況	3
(1) 総職員数	3
① 総職員数の団体区分別構成	3
② 総職員数の部門別構成	4
(2) 行政部門別職員数の状況	5
① 一般行政部門	5
② 教育、警察、消防部門	6
③ 公営企業等会計部門	7
(参考) 団体区分別の部門別構成	8
2 職員数の増減状況	10
(1) 総職員数の増減状況	10
(2) 行政部門別職員数の増減状況	11
① 一般行政部門	11
② 教育、警察、消防部門	12
③ 公営企業等会計部門	13
(3) 団体区分別職員数の増減状況	14
① 都道府県	14
② 市町村	15
3 職種別職員数の増減状況(総職員)	16
統 計 表	
第1表 職員数	18
第2表 対前年比部門別職員数	20
第3表 小部門別職員数	24
第3表一付表 小部門別職員数の増減順位	28
(1) 増 員	28
(2) 減 員	28
第4表 職種別職員数	30
第4表一付表1 職種別大部門別職員数	34
(1) 全 団 体	34
(2) 都道府県	35
(3) 市町村	36

第4表—付表2	職種別大部門別職員数増減数・増減率（対前年）	38
(1)	全団体	38
(2)	都道府県	40
(3)	市町村	42
第5表	職員数の推移	44
(1)	全団体	44
(2)	都道府県	44
(3)	市町村	44
参考1	過去5年間の職員数の増減	56
参考2	都道府県及び指定都市における部門別職員数一覧	58
参考3	市町村（指定都市を除く）における都道府県別・部門別職員数一覧	59
参考4	団体区分別の職員数と増減状況	60
参考5	部門別の職員数と増減状況	60

平成26年 地方公共団体定員管理調査の概要

1 調査目的

地方公共団体の職員数や部門別の配置等の実態を調査し、適正な定員管理に資することを目的とする。

2 調査対象団体

都道府県、指定都市、市、特別区、町村及び一部事務組合等の全地方公共団体。

注)「一部事務組合等」には、広域連合、財産区及び地方開発事業団を含む(以下、同じ。)

3 調査時点

平成26年4月1日現在。

なお、本調査は昭和50年から毎年度4月1日を基準に調査を行っている。

4 調査対象職員

(1) 一般職に属する常勤の職員を対象とする。

注)次の職員が含まれる。

- ・ 常勤の教育長
- ・ 地方公務員法第28条の4第1項及び第28条の6第1項の規定により採用された再任用職員
- ・ 地方公共団体の一般職の任期付職員の採用に関する法律第3条及び第4条の規定に基づき任期を定めて採用された職員
- ・ 地方公共団体の一般職の任期付研究員の採用に関する法律第3条の規定に基づき任期を定めて採用された職員
- ・ 地方公務員の育児休業等に関する法律第6条第1項第1号の規定に基づき任期を定めて採用された職員

(2) いわゆる「臨時又は非常勤の職員」は調査対象としていない。

ただし、次の要件に該当する「臨時又は非常勤の職員」に限り調査対象としている。

- ・ 一般職に属する臨時又は非常勤の職員で、その職名のいかんを問わず、勤務時間が一般職に属する常勤の職員と同様に定められている者で、その勤務した日(法令の規定により、勤務を要しないこととされ又は休暇を与えられた日を含む。)が18日以上ある月が平成26年4月1日現在において引き続いて12月を超える職員
- ・ 平成26年4月1日現在、この要件に該当する職員数は1,699人、地方公務員総数に占める割合は0.1%であり、表中「臨時職員」と表示している。

※特定地方独立行政法人の職員(平成26年4月1日現在:1,990人)は調査対象としていない。

5 留意事項

- (1) 市町村立学校職員給与負担法第1条及び第2条に規定する職員(県費負担教職員)は、都道府県職員に計上している。
- (2) 職員の部門別分類は、それぞれの区分に従い職務中心にとらえており、必ずしも各団体の組織と一致しない。
- (3) 地方公務員給与実態調査の職員数との対応関係は次のとおり。
定員管理調査の総職員数 — 常勤の教育長数
＝ 給与実態調査の総職員数 — 特定地方独立行政法人の総職員数
- (4) 前年職員数は、当該年の4月1日時点の団体区分のまま計上した数値である。

6 主な用語の定義

- 「市町村」…… 指定都市、指定都市を除く市、特別区、町村、一部事務組合等の総称である。
- 「一般行政部門」…… 議会事務局、総務・企画、税務、労働、農林水産、商工、土木、民生、衛生の各部門(教育、公安を除く各種行政委員会を含む。)の総称である。
- 「一般管理」…… 一般行政部門のうち民生及び衛生の両部門を除く各部門の総称である。
- 「福祉関係」…… 一般行政部門のうち民生及び衛生の両部門を合わせたものである。
- 「公営企業等会計部門」…… 病院、水道、下水道、交通、その他(国保事業、収益事業、介護保険事業、その他)の各部門の総称である。

平成26年 地方公共団体定員管理調査結果の概要

1 職員数の状況

(1) 総職員数

① 総職員数の団体区分別構成

図表-1 総職員数の団体区分別構成

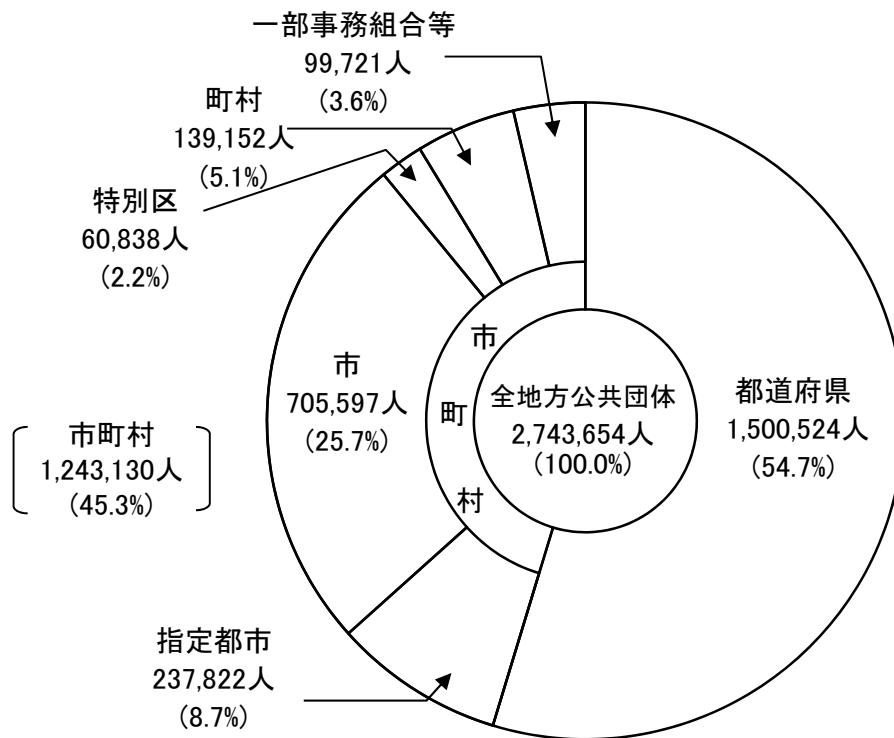

平成26年4月1日現在の地方公共団体の総職員数は、平成7年から20年連続して減少し、2,743,654人となった。

これを団体区分別にみると、都道府県が 1,500,524人で総職員数の 54.7%を占めている。以下、指定都市 237,822人(構成比 8.7%)、指定都市を除く市(以下「市」という。) 705,597人(同 25.7%)、特別区 60,838人(同 2.2%)、町村 139,152人(同 5.1%)、一部事務組合等 99,721人(同 3.6%)となっている。

② 総職員数の部門別構成

図表-2 総職員数の部門別構成

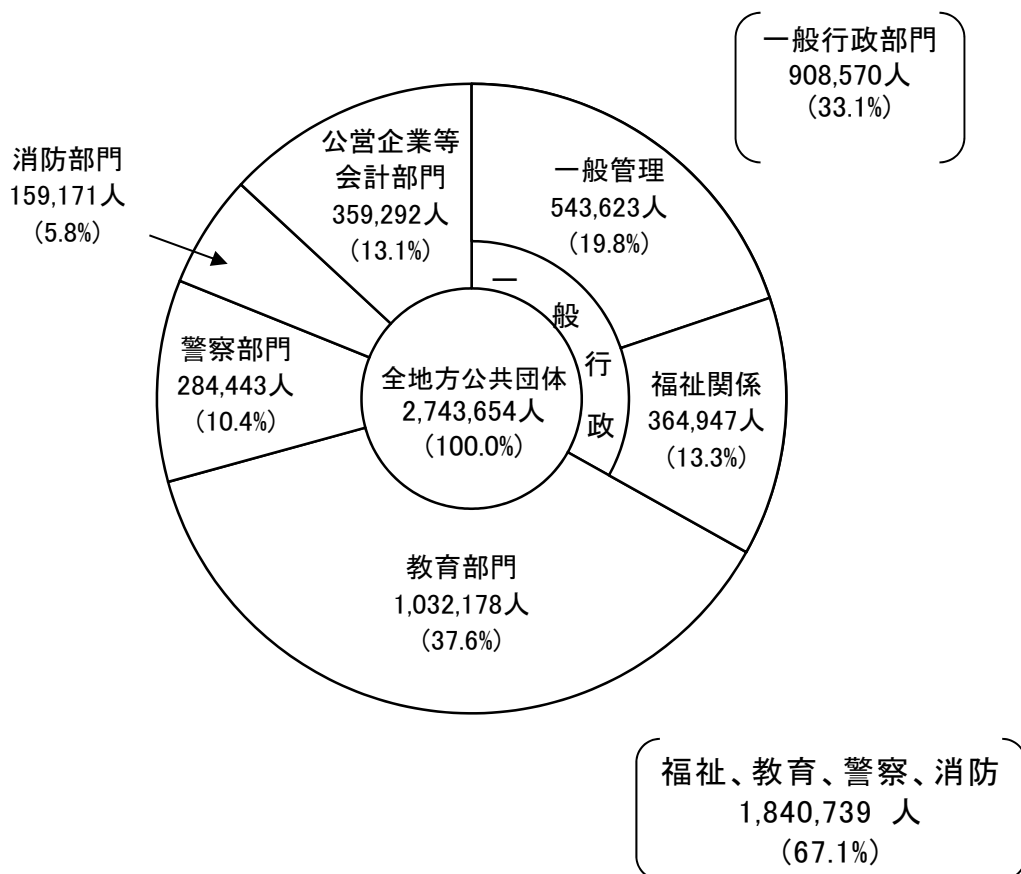

総職員数の構成を部門別にみると、教育部門が 1,032,178人(構成比 37.6%)と最も多く、以下、一般行政部門のうち的一般管理 543,623人(同 19.8%)、福祉関係 364,947人(同 13.3%)、公営企業等会計部門 359,292人(同 13.1%)、警察部門 284,443人(同 10.4%)、消防部門 159,171人(同 5.8%)となっている。

また、一般管理と福祉関係を合わせた一般行政部門は 908,570人(同 33.1%)、公営企業等会計部門を除く普通会計部門の職員数は 2,384,362人(同 86.9%)となっている。

なお、国が定員に関する基準を幅広く定めている福祉関係、教育部門、警察部門、消防部門は 1,840,739人(同 67.1%)となっている。

(2) 行政部門別職員数の状況

① 一般行政部門

図表-3 部門別構成

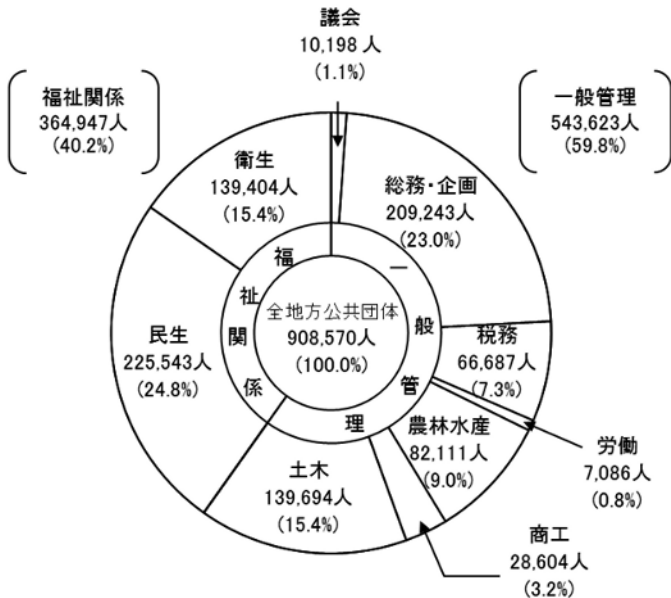

図表-4 団体区別構成

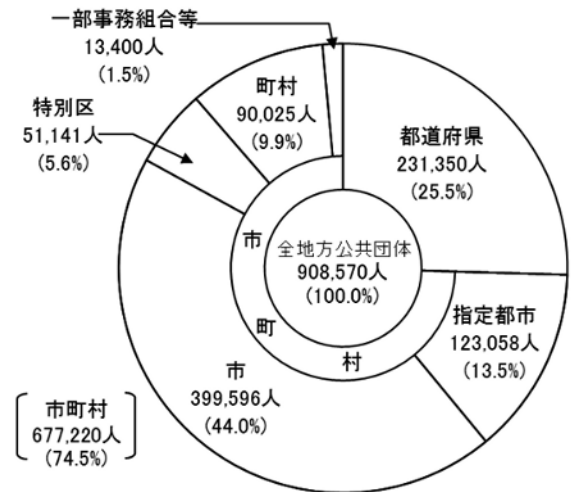

平成26年4月1日現在の地方公共団体の一般行政部門の職員数は、908,570人である。

一般行政部門における職員数の構成を部門別にみると、民生が 225,543人（構成比 24.8%）と最も多く、以下、総務・企画 209,243人（同 23.0%）、土木 139,694人（同 15.4%）、衛生 139,404人（同 15.4%）、農林水産 82,111人（同 9.0%）、税務 66,687人（同 7.3%）等となっている。

また、団体区別にみると、都道府県が 231,350人（構成比 25.5%）、指定都市 123,058人（同 13.5%）、市 399,596人（同 44.0%）、特別区 51,141人（同 5.6%）、町村 90,025人（同 9.9%）、一部事務組合等 13,400人（同 1.5%）となっている。

② 教育、警察、消防部門

図表-5 部門別構成

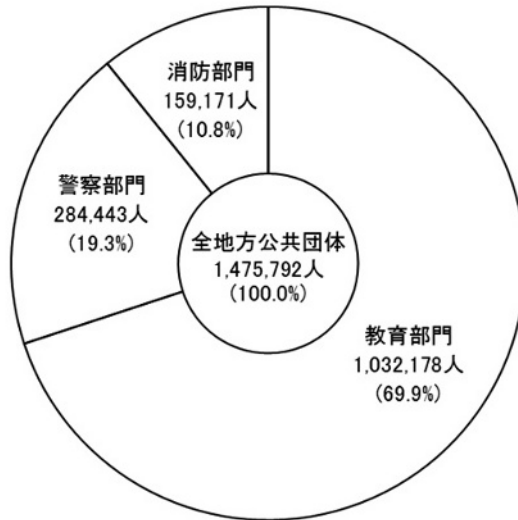

図表-6 教育部門の団体区別構成

図表-7 消防部門の団体区別構成

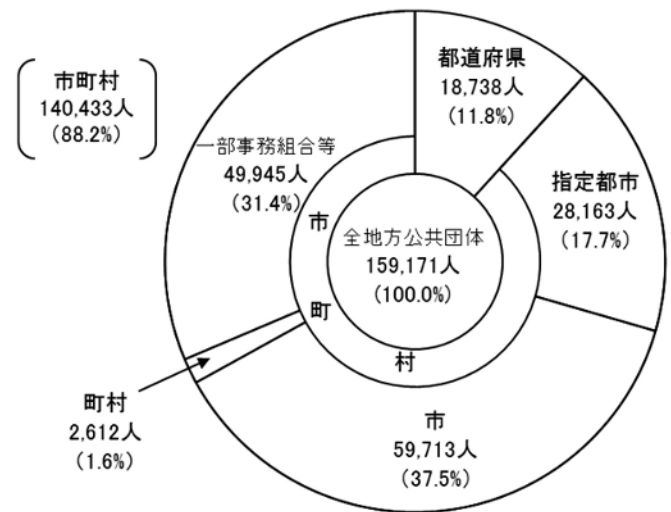
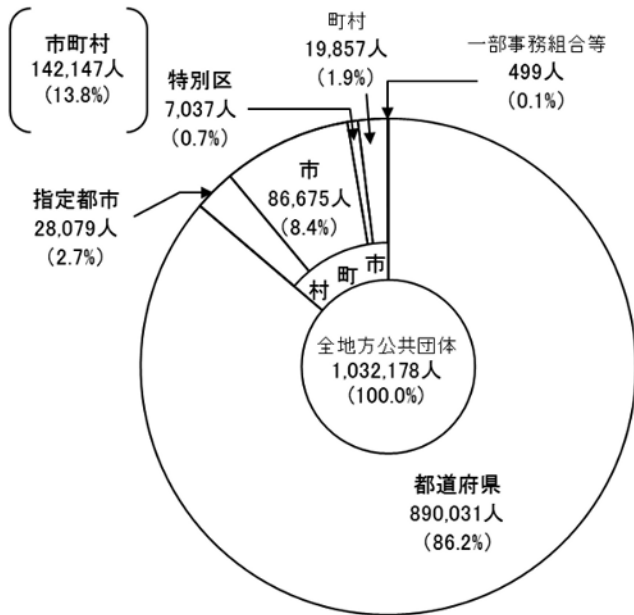

平成26年4月1日現在の教育、警察、消防部門を合わせた職員数は、1,475,792人である。教育部門を団体区別にみると、都道府県が 890,031人(構成比 86.2%)、指定都市 28,079人(同 2.7%)、市 86,675人(同 8.4%)、特別区 7,037人(同 0.7%)、町村 19,857人(同 1.9%)、一部事務組合等 499人(同 0.1%)となっている。

警察部門については、全職員が都道府県である。

消防部門を団体区別にみると、都道府県が 18,738人(構成比 11.8%)、指定都市 28,163人(同 17.7%)、市 59,713人(同 37.5%)、町村 2,612人(同 1.6%)、一部事務組合等 49,945人(同 31.4%)となっている。

③ 公営企業等会計部門

図表-8 部門別構成

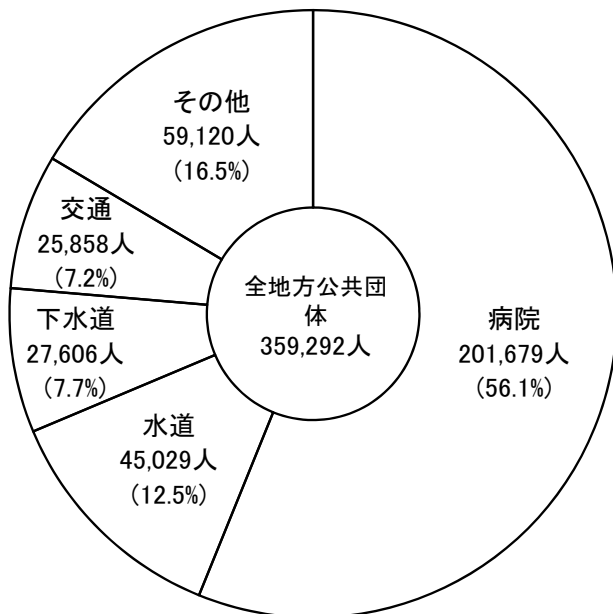

図表-9 団体区分別構成

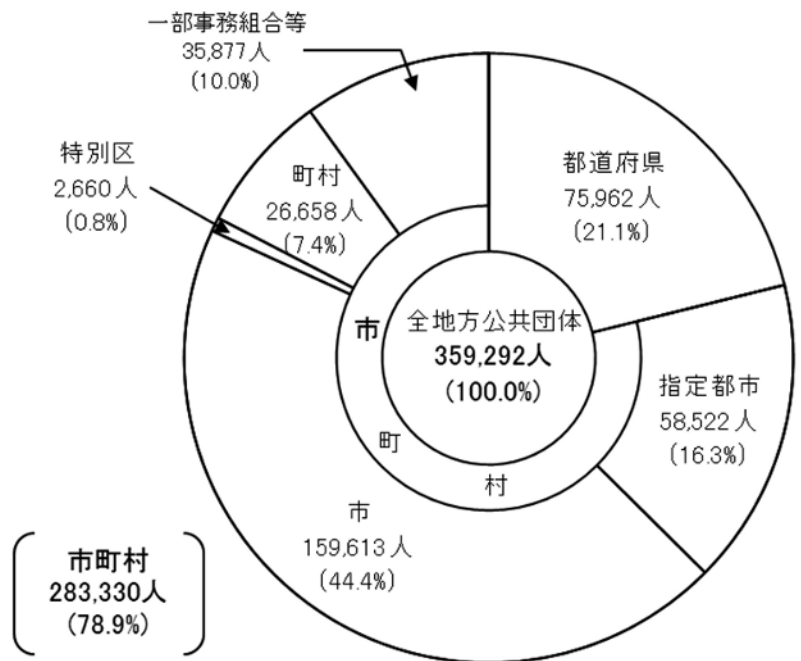

平成26年4月1日現在の公営企業等会計部門の職員数は、359,292人である。

公営企業等会計部門の職員数の構成を部門別にみると、病院が 201,679人と全体の56.1%を占め、以下、水道 45,029人(構成比 12.5%)、下水道 27,606人(同 7.7%)、交通 25,858人(同 7.2%)、その他 59,120人(同 16.5%)となっている。

これを団体区分別にみると、都道府県が 75,962人(構成比 21.1%)、指定都市 58,522人(同 16.3%)、市 159,613人(同 44.4%)、特別区 2,660人(同 0.8%)、町村 26,658人(同 7.4%)、一部事務組合等 35,877人(同 10.0%)となっている。

(参考) 団体区別の部門別構成

① 都道府県

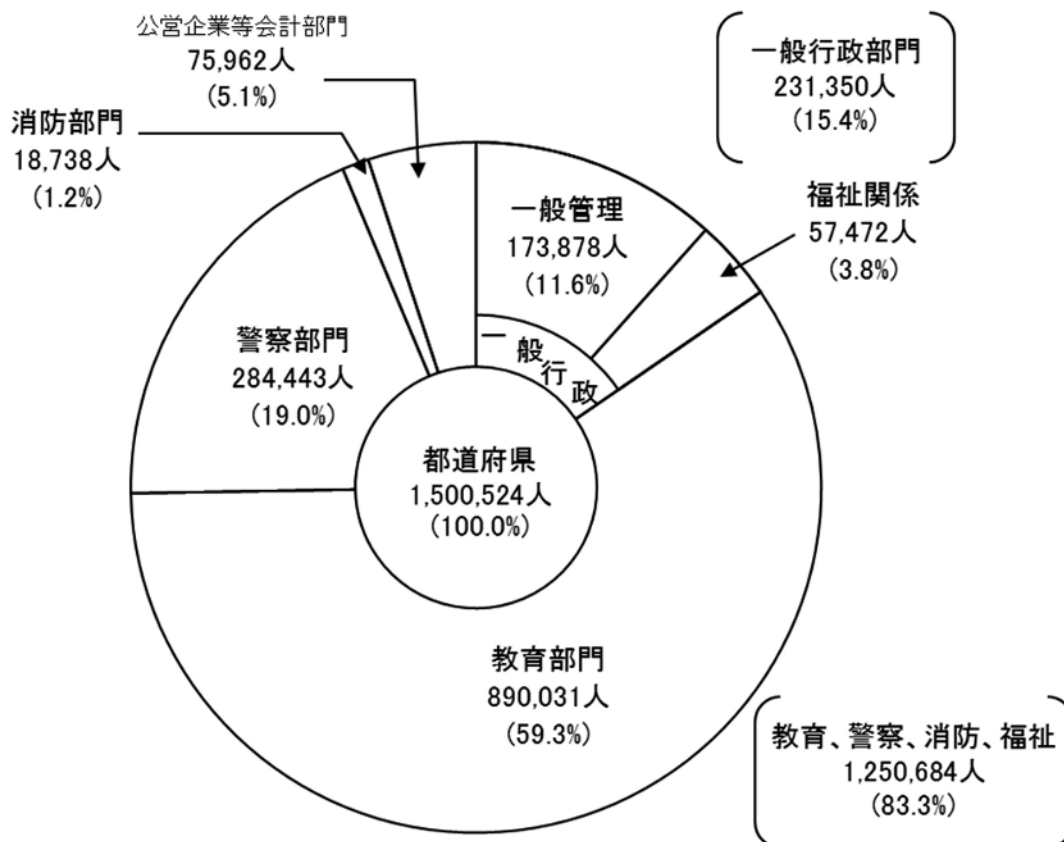

② 市町村

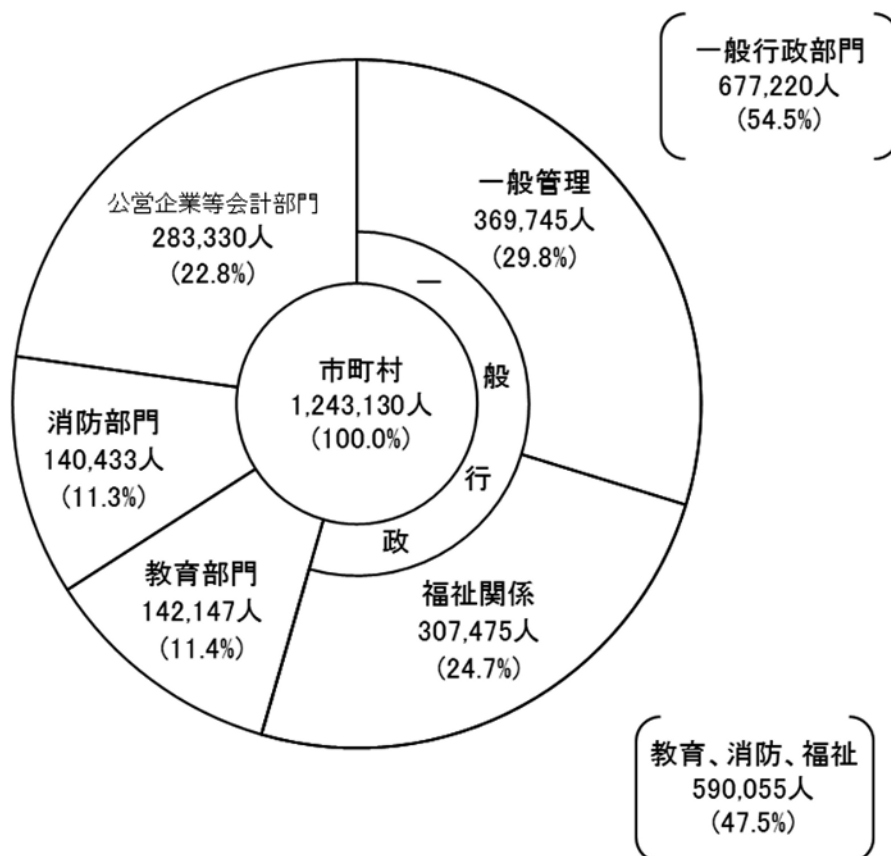

③ 市町村の内訳

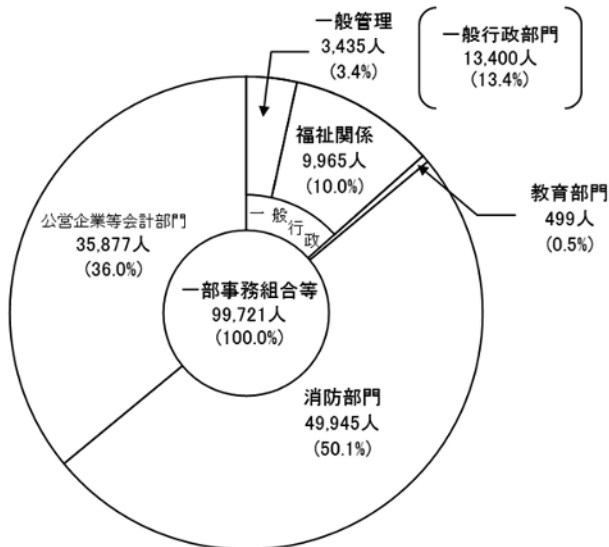
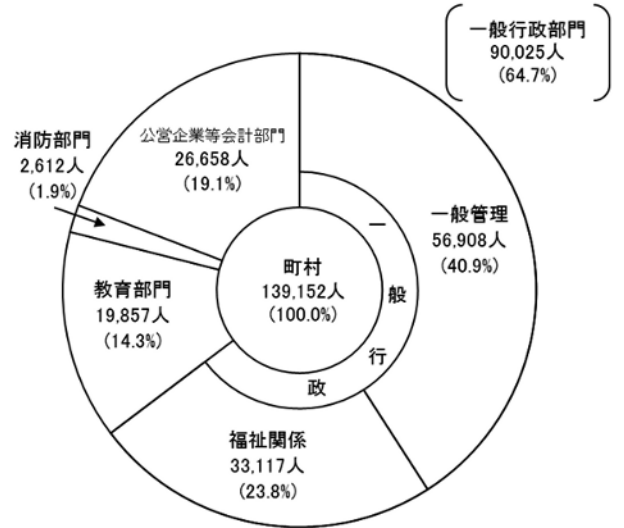
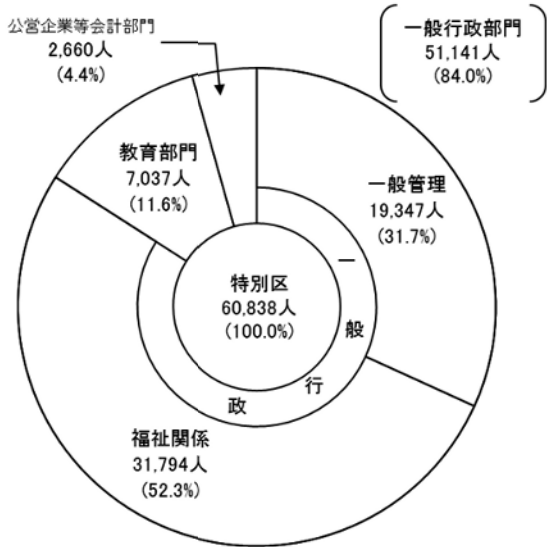
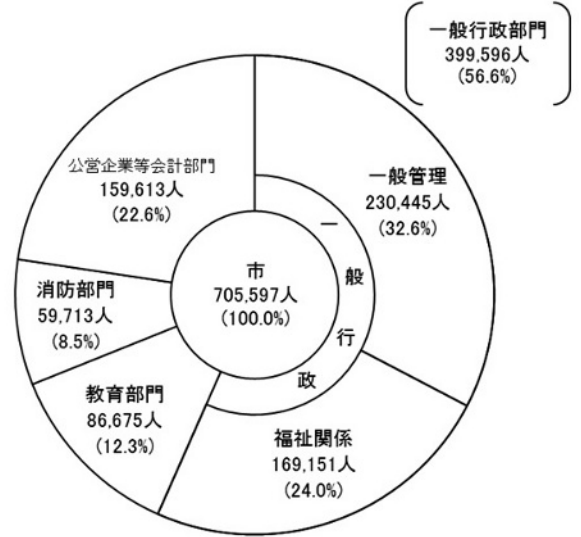
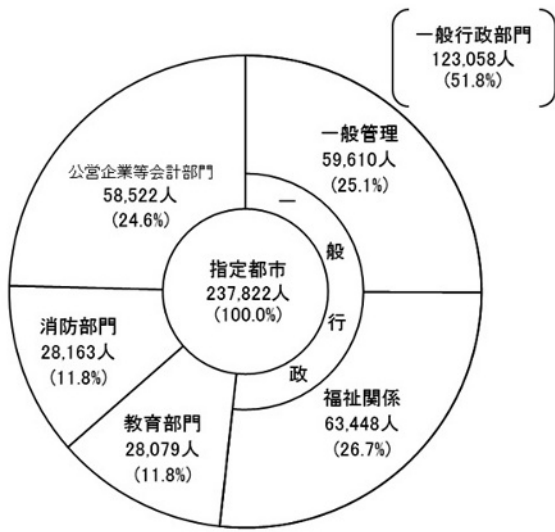

2 職員数の増減状況

(1) 総職員数の増減状況

図表-10 団体区分別職員数の推移

年	全団体			都道府県			市町村		
	総職員数	増減数	対前年増減率	総職員数	増減数	対前年増減率	総職員数	増減数	対前年増減率
	人	人	%	人	人	%	人	人	%
50年	2,940,066	82,730	2.9	1,592,340	33,447	2.1	1,347,726	49,283	3.8
51年	2,968,675	28,609	1.0	1,607,654	15,314	1.0	1,361,021	13,295	1.0
52年	3,012,304	43,629	1.5	1,629,039	21,385	1.3	1,383,265	22,244	1.6
53年	3,065,674	53,370	1.8	1,654,996	25,957	1.6	1,410,678	27,413	2.0
54年	3,118,275	52,601	1.7	1,679,928	24,932	1.5	1,438,347	27,669	2.0
55年	3,167,744	49,469	1.6	1,705,587	25,659	1.5	1,462,157	23,810	1.7
56年	3,205,718	37,974	1.2	1,725,090	19,503	1.1	1,480,628	18,471	1.3
57年	3,224,815	19,097	0.6	1,737,629	12,539	0.7	1,487,186	6,558	0.4
58年	3,231,650	6,835	0.2	1,743,024	5,395	0.3	1,488,626	1,440	0.1
59年	3,230,740	▲910	▲0.0	1,743,236	212	0.0	1,487,504	▲1,122	▲0.1
60年	3,222,019	▲8,721	▲0.3	1,744,633	1,397	0.1	1,477,386	▲10,118	▲0.7
61年	3,217,016	▲5,003	▲0.2	1,743,600	▲1,033	▲0.1	1,473,416	▲3,970	▲0.3
62年	3,216,930	▲86	▲0.0	1,744,787	1,187	0.1	1,472,143	▲1,273	▲0.1
63年	3,215,470	▲1,460	▲0.0	1,741,975	▲2,812	▲0.2	1,473,495	1,352	0.1
元年	3,218,752	3,282	0.1	1,741,179	▲796	▲0.0	1,477,573	4,078	0.3
2年	3,228,318	9,566	0.3	1,741,447	268	0.0	1,486,871	9,298	0.6
3年	3,241,911	13,593	0.4	1,744,376	2,929	0.2	1,497,535	10,664	0.7
4年	3,254,291	12,380	0.4	1,742,121	▲2,255	▲0.1	1,512,170	14,635	1.0
5年	3,270,799	16,508	0.5	1,739,214	▲2,907	▲0.2	1,531,585	19,415	1.3
6年	3,282,492	11,693	0.4	1,734,665	▲4,549	▲0.3	1,547,827	16,242	1.1
7年	3,278,332	▲4,160	▲0.1	1,726,263	▲8,402	▲0.5	1,552,069	4,242	0.3
8年	3,274,481	▲3,851	▲0.1	1,719,900	▲6,363	▲0.4	1,554,581	2,512	0.2
9年	3,267,118	▲7,363	▲0.2	1,713,593	▲6,307	▲0.4	1,553,525	▲1,056	▲0.1
10年	3,249,494	▲17,624	▲0.5	1,703,562	▲10,031	▲0.6	1,545,932	▲7,593	▲0.5
11年	3,232,158	▲17,336	▲0.5	1,691,853	▲11,709	▲0.7	1,540,305	▲5,627	▲0.4
12年	3,204,297	▲27,861	▲0.9	1,666,944	▲24,909	▲1.5	1,537,353	▲2,952	▲0.2
13年	3,171,532	▲32,765	▲1.0	1,648,467	▲18,477	▲1.1	1,523,065	▲14,288	▲0.9
14年	3,144,323	▲27,209	▲0.9	1,638,341	▲10,126	▲0.6	1,505,982	▲17,083	▲1.1
15年	3,117,004	▲27,319	▲0.9	1,630,316	▲8,025	▲0.5	1,486,688	▲19,294	▲1.3
16年	3,083,597	▲33,407	▲1.1	1,620,922	▲9,394	▲0.6	1,462,675	▲24,013	▲1.6
17年	3,042,122	▲41,475	▲1.3	1,609,628	▲11,294	▲0.7	1,432,494	▲30,181	▲2.1
18年	2,998,402	▲43,720	▲1.4	1,596,305	▲13,323	▲0.8	1,402,097	▲30,397	▲2.1
19年	2,951,296	▲47,106	▲1.6	1,579,778	▲16,527	▲1.0	1,371,518	▲30,579	▲2.2
20年	2,899,378	▲51,918	▲1.8	1,560,755	▲19,023	▲1.2	1,338,623	▲32,895	▲2.4
21年	2,855,106	▲44,272	▲1.5	1,542,705	▲18,050	▲1.2	1,312,401	▲26,222	▲2.0
22年	2,813,875	▲41,231	▲1.4	1,525,104	▲17,601	▲1.1	1,288,771	▲23,630	▲1.8
23年	2,788,989	▲24,886	▲0.9	1,515,844	▲9,260	▲0.6	1,273,145	▲15,626	▲1.2
24年	2,768,913	▲20,076	▲0.7	1,510,179	▲5,665	▲0.4	1,258,734	▲14,411	▲1.1
25年	2,752,484	▲16,429	▲0.6	1,502,735	▲7,444	▲0.5	1,249,749	▲8,985	▲0.7
26年	2,743,654	▲8,830	▲0.3	1,500,524	▲2,211	▲0.1	1,243,130	▲6,619	▲0.5

図表-11 総職員数の推移
(昭和50年～平成26年)

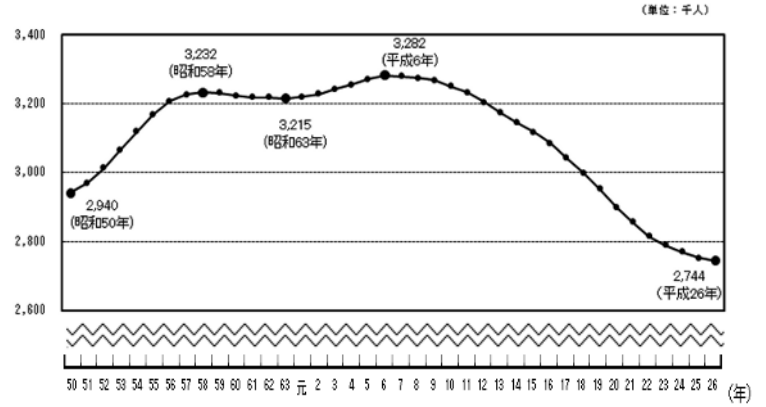

図表-12 人口1万人当たりの地方公務員数の推移

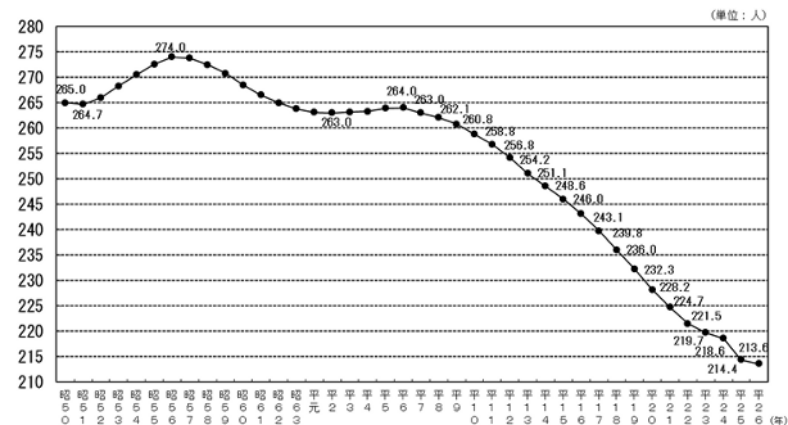

平成26年4月1日現在の地方公共団体の総職員数は、2,743,654人で、前年(2,752,484人)に比べ 8,830人の減少(対前年増減率 $\Delta 0.3\%$)となった。

総職員数は、昭和50年4月1日時点の調査開始以来、40人学級の実施等による教職員の増やデイサービス事業の開始等による民生部門の充実に伴い、昭和58年までは増加を続け、その後、昭和59年から昭和63年まで減少した。平成元年以降は、公共投資の増や地域福祉・医療の充実に伴い、再び平成6年まで増加を続けてきたが、平成6年をピークに、平成7年から20年連続して減少となっている。

総職員の増減状況を団体区分別にみると、都道府県は23年連続して減少し、前年に比べ2,211人の減少(対前年増減率 $\Delta 0.1\%$)となった。また、市町村は18年連続して減少し、前年に比べて6,619人の減少(同 $\Delta 0.5\%$)となった。

また、人口1万人当たりの地方公務員数は、平成7年から20年連続して減少し、調査開始以来最小の213.6人となった(平成26年1月1日現在 住民基本台帳人口比)。なお、平成25年3月末現在の住民基本台帳人口から外国人住民数が算入されている。

(2) 行政部門別職員数の増減状況

① 一般行政部門

図表-13 一般行政部門の職員数の推移
(昭和50年を100として)

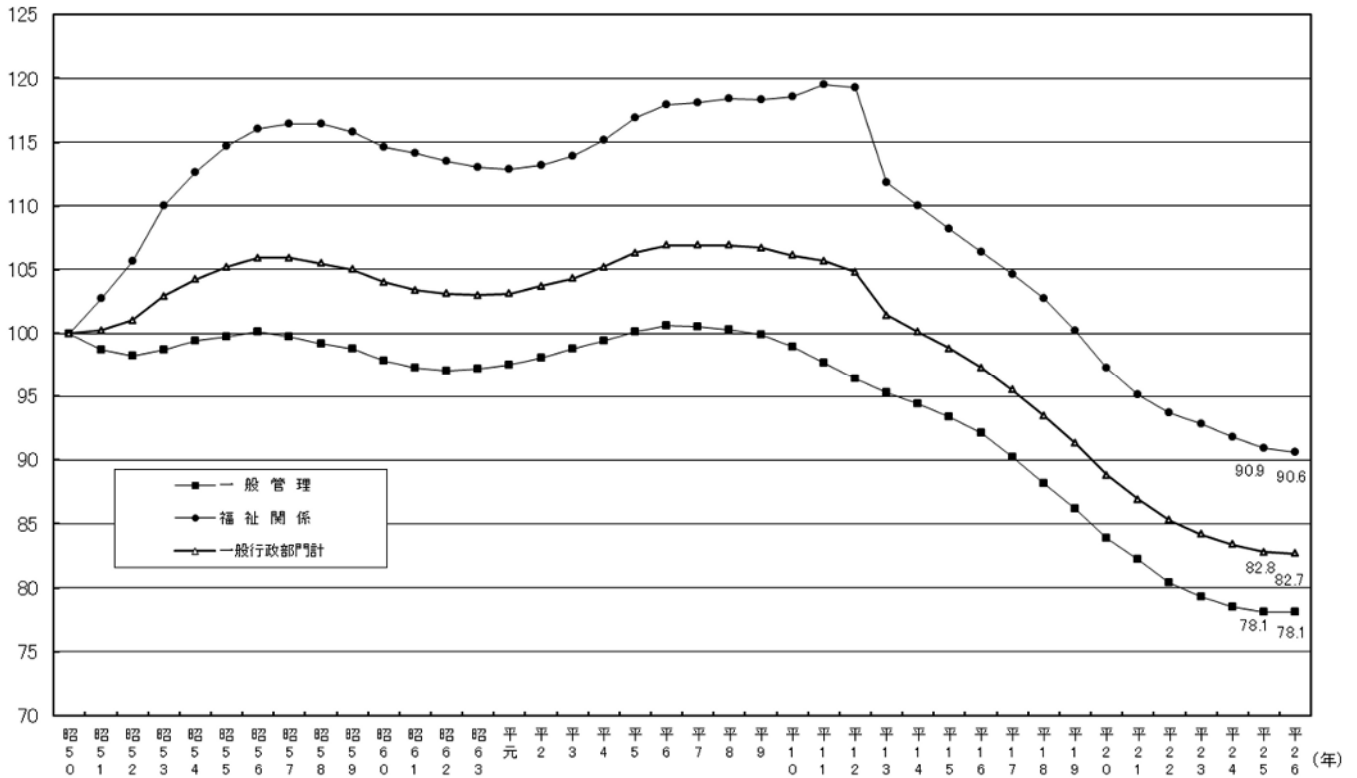

平成26年4月1日現在の一般行政部門における職員数は908,570人で、平成8年から19年連続減少しており、前年(909,340人)に比べ770人の減少(対前年増減率 $\Delta 0.1\%$)となった。

減員理由としては、組織の見直しや事務・事業の統廃合・民間委託等が挙げられる。

一般行政部門における職員数の増減状況を団体区別にみると、前年より都道府県 $\Delta 135$ 人(同 $\Delta 0.1\%$)、指定都市 $\Delta 120$ 人(同 $\Delta 0.1\%$)、市 $\Delta 145$ 人(同 $\Delta 0.0\%$)、特別区 $\Delta 36$ 人(同 $\Delta 0.1\%$)、町村 $\Delta 96$ 人(同 $\Delta 0.1\%$)、一部事務組合等 $\Delta 238$ 人(同 $\Delta 1.7\%$)となった。

(注)平成13年における「福祉関係」の急減は、介護保険関係の職員(23,147人)を一般行政部門から公営企業等会計部門に移動したこと等によるものである。

② 教育、警察、消防部門

図表-14 教育、警察、消防部門の職員数の推移
(昭和50年を100として)

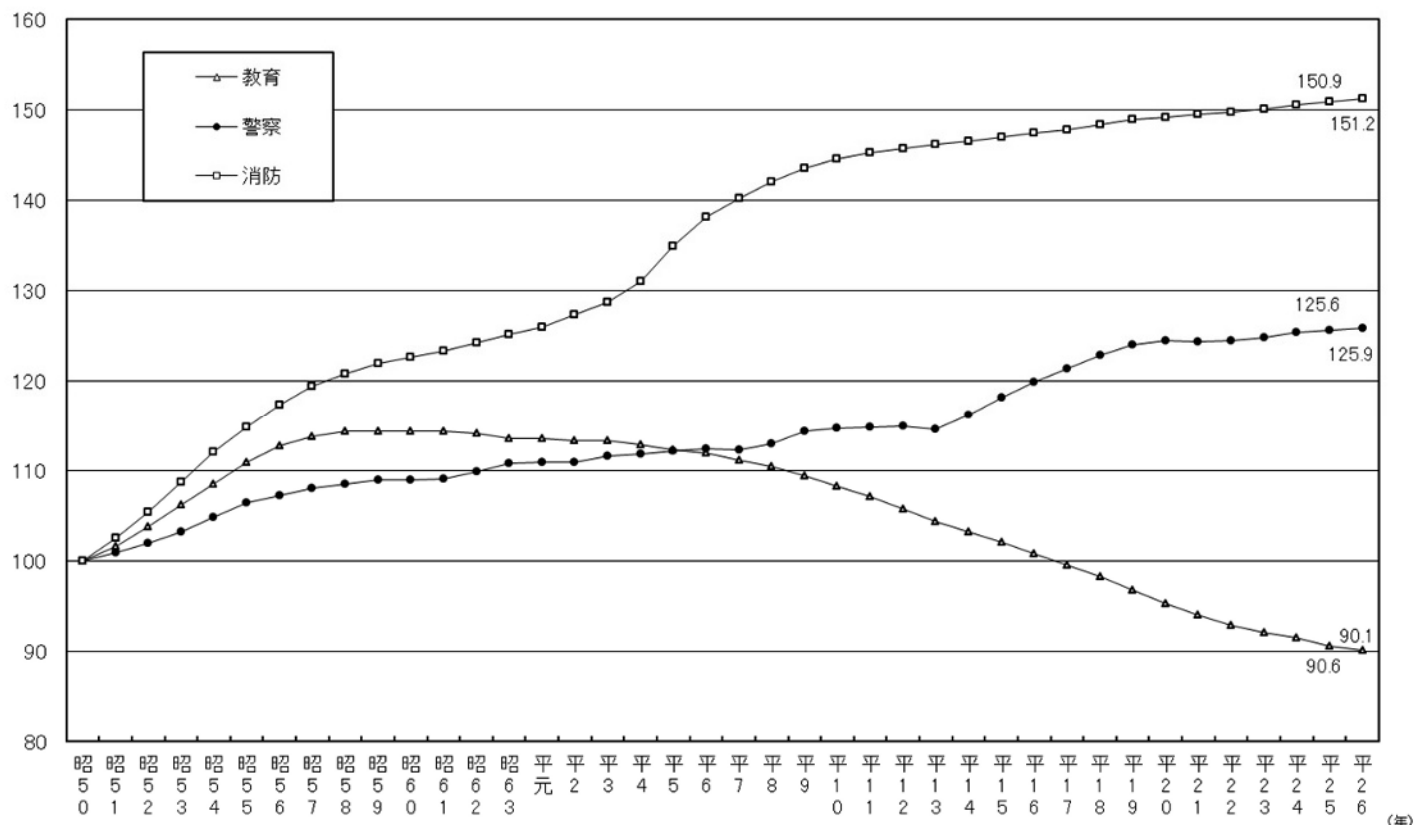

平成 26 年 4 月 1 日現在の教育、警察、消防部門を合わせた職員数は 1,475,792 人で、前年(1,480,119 人)に比べ 4,327 人の減少(対前年増減率 $\Delta 0.3\%$)となった。

教育部門は 1,032,178 人で、児童・生徒数の減少に伴う学校統廃合や学級数減による減員、学校給食・学校用務業務の民間委託等による減員などにより、前年に比べ、5,349 人減少(同 $\Delta 0.5\%$)した。

警察部門は 284,443 人で、組織基盤の充実・強化により、前年に比べ 799 人増加(同 0.3%)した。

消防部門は 159,171 人で、組織基盤の充実・強化により、前年に比べ 223 人増加(同 0.1%)した。

なお、一般行政部門と教育、警察、消防部門を合わせた普通会計の職員数は 2,384,362 人で、前年(2,389,459 人)に比べ 5,097 人の減少(同 $\Delta 0.2\%$)となった。

③ 公営企業等会計部門

図表-15 公営企業等会計部門の職員数の推移
(昭和50年を100として)

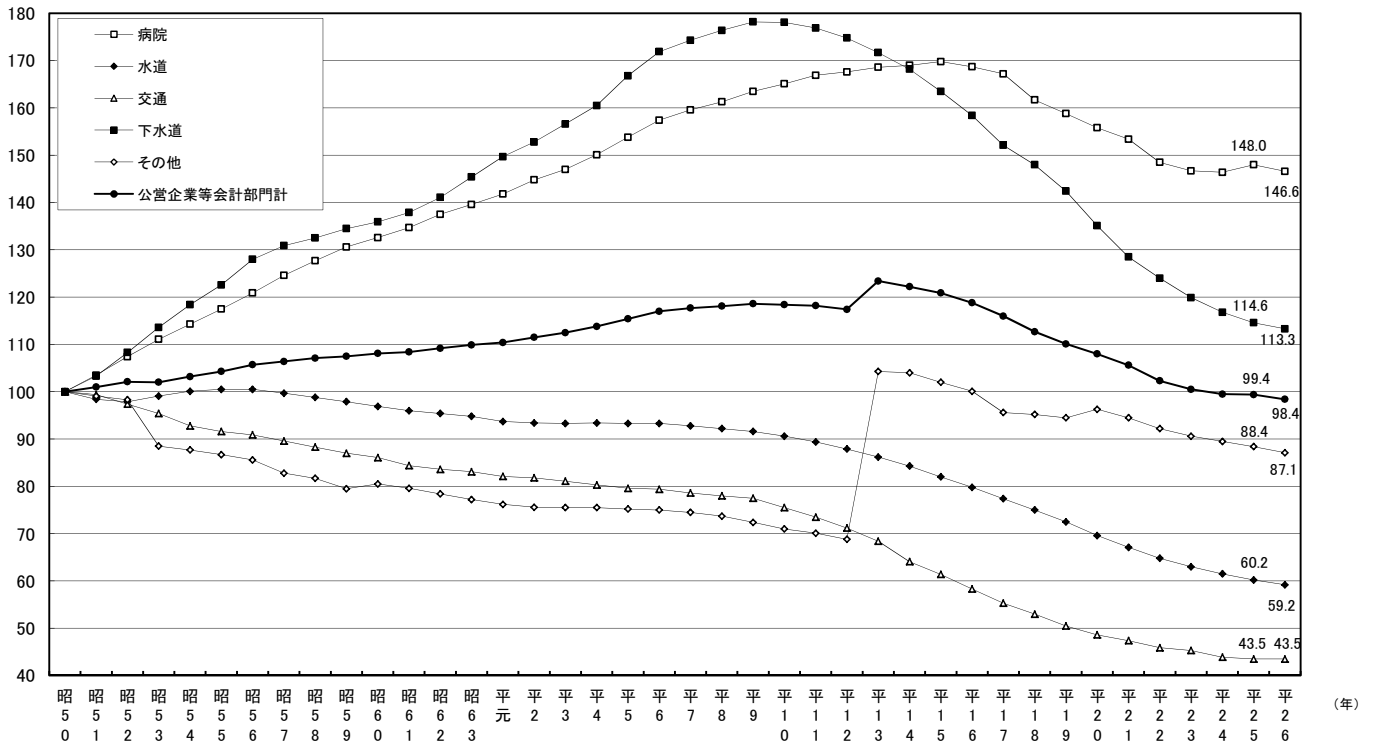

(3) 団体区分別職員数の増減状況

① 都道府県

図表-16 都道府県の職員数の推移

(単位:千人)

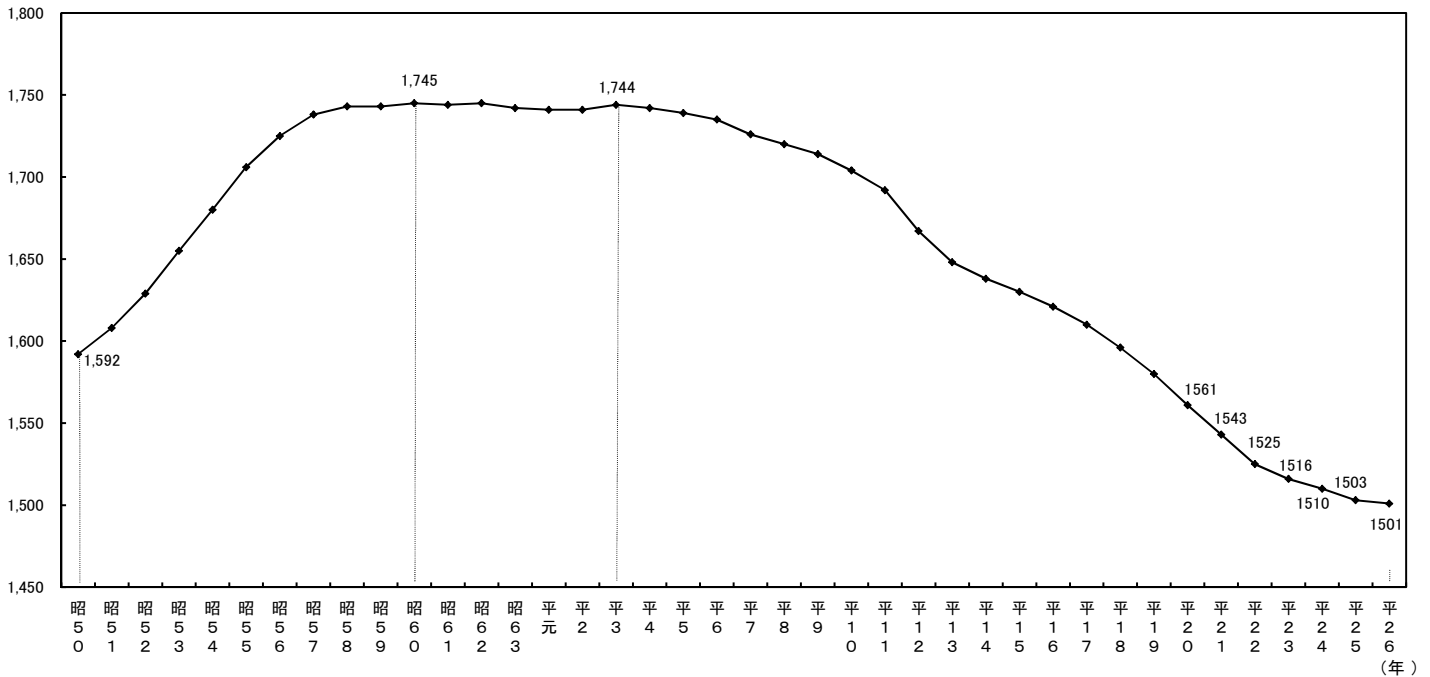

平成26年4月1日現在の都道府県の総職員数は、1,500,524人で、前年より2,211人減少(対前年増減率 $\Delta 0.1\%$)した。

都道府県の職員数は、昭和60年まで児童・生徒数の増加や40人学級の実施等により学校教職員を中心として増加した。昭和61年から平成3年までは微増、微減の繰り返しであったが、平成4年からは、近年の児童・生徒数の減少や民間委託等の推進により、23年連続して減少している。また、一般行政部門においては、組織の見直しや事務・事業の統廃合等により、平成6年から21年連続で減少している。

なお、都道府県の部門別対前年増減数をみると、一般行政部門で 135人(同 $\Delta 0.1\%$)、教育部門で 2,295人(同 $\Delta 0.3\%$)、公営企業等会計部門で 627人(同 $\Delta 0.8\%$)減少し、警察部門で 799人(同 0.3%)、消防部門で 47人(同 0.3%)増加している。

② 市町村

図表-17 市町村の職員数の推移

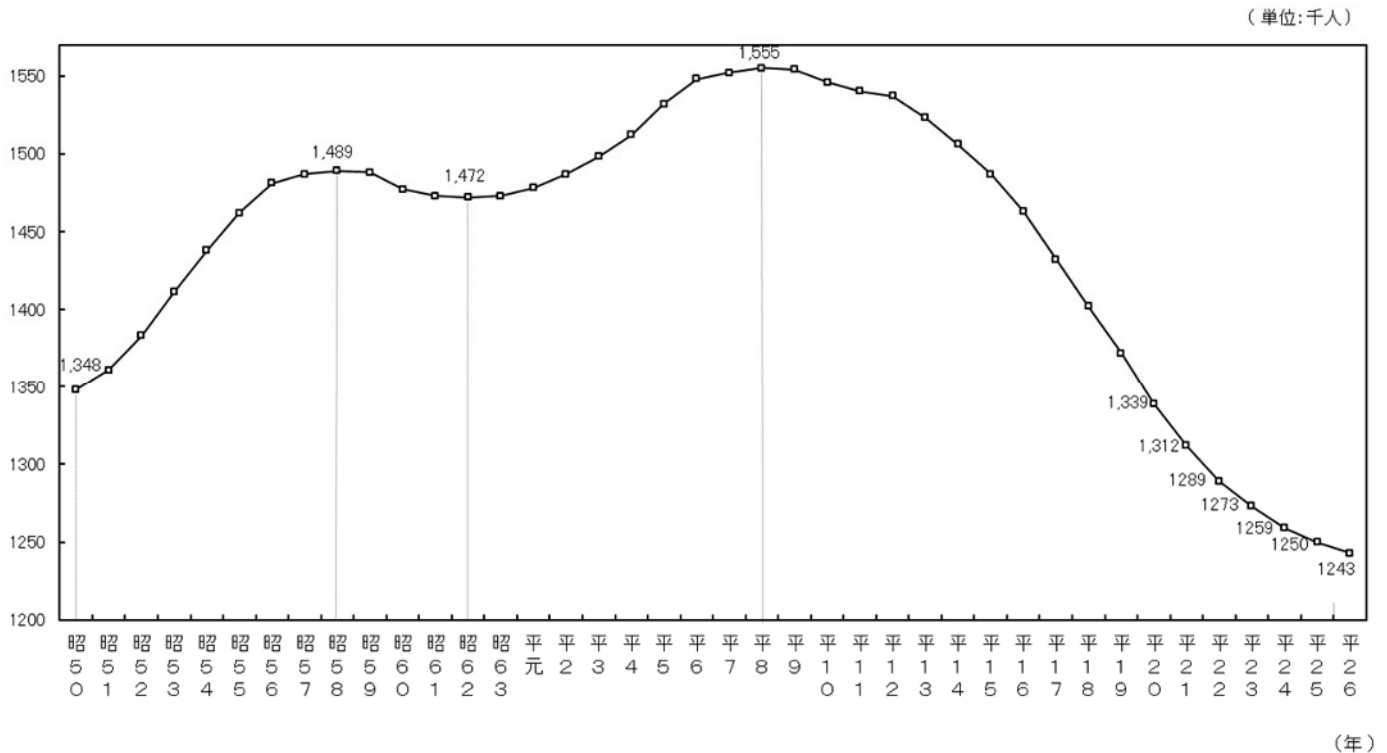

市町村の総職員数は、1,243,130人で、前年より6,619人減少(対前年増減率 $\Delta 0.5\%$)となった。

市町村の職員数については、昭和50年から58年まで、デイサービス事業の開始等による民生部門の充実に伴い増加を続けた。昭和59年から62年まで、一連の行財政改革の流れや定年制の実施により、一時減少に転じたものの、昭和63年から平成8年までは、福祉関係や消防、病院といった住民に密接した部門における業務増などにより増加した。平成9年以降は、行財政改革の取組により18年連続で減少している。

なお、市町村の部門別対前年増減数をみると、一般行政部門で635人(同 $\Delta 0.1\%$)、教育部門で3,054人(同 $\Delta 2.1\%$)、公営企業等会計部門で3,106人(同 $\Delta 1.1\%$)減少し、消防部門で176人(同 0.1%)増加している。

3 職種別職員数の増減状況(総職員)

図表-18 対前年比増減数(率)

(単位:人、%)

区 分	平26.4.1 職員数	平25.4.1 職員数	26-25 増減数	26-25 増減率	区 分	平26.4.1 職員数	平25.4.1 職員数	26-25 増減数	26-25 増減率
司書(補)・学芸員(補)	8,811	8,901	▲ 90	▲ 1.0	各種社会福祉司	4,082	4,080	2	0.0
医師・歯科医師	25,128	25,438	▲ 310	▲ 1.2	水道等検針員・徴収員	196	205	▲ 9	▲ 4.4
看護師	130,827	133,083	▲ 2,256	▲ 1.7	その他の一般事務関係職	742,115	740,927	1,188	0.2
保健師・助産師	36,668	36,220	448	1.2	ホームヘルパー	262	329	▲ 67	▲ 20.4
その他の医療技術者	38,191	37,941	250	0.7	運転手・車掌等	18,411	18,711	▲ 300	▲ 1.6
獣医師	6,420	6,431	▲ 11	▲ 0.2	守衛・庁務員等	12,771	13,493	▲ 722	▲ 5.4
栄養士	12,879	13,226	▲ 347	▲ 2.6	電気、ボイラー等技術員	5,049	5,211	▲ 162	▲ 3.1
農業等普及指導員	7,771	7,887	▲ 116	▲ 1.5	調理員	28,878	30,851	▲ 1,973	▲ 6.4
農林水産技術師	31,818	32,003	▲ 185	▲ 0.6	清掃職員	28,217	28,819	▲ 602	▲ 2.1
動植物飼育員	1,427	1,538	▲ 111	▲ 7.2	船員	2,351	2,401	▲ 50	▲ 2.1
建築技術師	21,284	20,841	443	2.1	電話交換手	563	614	▲ 51	▲ 8.3
土木技術師	80,948	78,943	2,005	2.5	道路補修員	3,517	3,638	▲ 121	▲ 3.3
保育所保育士	84,201	84,932	▲ 731	▲ 0.9	その他の技能労務関係職	31,521	33,510	▲ 1,989	▲ 5.9
施設保育士・寄宿舎指導員等	12,663	13,123	▲ 460	▲ 3.5	社会教育主事	2,621	2,673	▲ 52	▲ 1.9
食品、環境衛生監視員	5,596	5,473	123	2.2	その他の教育公務員	844,370	845,612	▲ 1,242	▲ 0.1
その他の一般技術関係職	62,251	64,303	▲ 2,052	▲ 3.2	警察官	256,828	256,026	802	0.3
生活、作業等指導員	7,062	7,307	▲ 245	▲ 3.4	交通巡視員	201	223	▲ 22	▲ 9.9
生保担当ケースワーカー	17,215	16,747	468	2.8	消防吏員	158,041	157,759	282	0.2
五法担当ケースワーカー	7,623	7,555	68	0.9	臨時職員	1,699	2,413	▲ 714	▲ 29.6
査察指導員	3,178	3,097	81	2.6	合 計	2,743,654	2,752,484	▲ 8,830	▲ 0.3

主な職種別職員数の増減状況をみると、平成25年と比べ、増加率が高い職種は、生保担当ケースワーカー 2.8%(対前年増加数 468人)、査察指導員 2.6%(同 81人)などとなっている。

これに対し、減少率が高い職種は、ホームヘルパー △20.4%(対前年減少数 △67人)、交通巡視員 △9.9%(同 △22人)、電話交換手 △8.3%(同 △51人)などとなっている。

統計表

第1表 職員数

区 分				全 団 体		都 道 府 県		市 町 村	
				職 員 数	構 成 比	職 員 数	構 成 比	職 員 数	構 成 比
普 通 会 計	一 般 管 理 行	一 般	議 会	10,198	0.4	1,857	0.1	8,341	0.7
			総務・企画	209,243	7.6	39,426	2.6	169,817	13.7
			税 務	66,687	2.4	16,157	1.1	50,530	4.1
			労 働	7,086	0.3	5,922	0.4	1,164	0.1
			農林水産	82,111	3.0	50,835	3.4	31,276	2.5
			商 工	28,604	1.0	11,192	0.8	17,412	1.4
			土 木	139,694	5.1	48,489	3.2	91,205	7.3
		小 計	543,623	19.8	173,878	11.6	369,745	29.8	
	政	福 祉 関 係	民 生	225,543	8.2	24,315	1.6	201,228	16.2
			衛 生	139,404	5.1	33,157	2.2	106,247	8.5
			小 計	364,947	13.3	57,472	3.8	307,475	24.7
		計	908,570	33.1	231,350	15.4	677,220	54.5	
		教 育	1,032,178	37.6	890,031	59.3	142,147	11.4	
	警 察	284,443	10.4	284,443	19.0	—	—		
	消 防	159,171	5.8	18,738	1.2	140,433	11.3		
	計	2,384,362	86.9	1,424,562	94.9	959,800	77.2		
公 營 企 業 等 会 計	病 院	201,679	7.4	53,692	3.6	147,987	11.9		
	水 道	45,029	1.6	6,882	0.5	38,147	3.1		
	下 水 道	27,606	1.0	3,814	0.3	23,792	1.9		
	交 通	25,858	0.9	6,626	0.4	19,232	1.5		
	そ の 他	59,120	2.2	4,948	0.3	54,172	4.4		
	計	359,292	13.1	75,962	5.1	283,330	22.8		
総 合 計				2,743,654	100.0	1,500,524	100.0	1,243,130	100.0

(単位:人、%)

指 定 都 市		市(指定都市を除く)		特 別 区		町 村		一 部 事 務 組 合 等	
職 員 数	構 成 比	職 員 数	構 成 比	職 員 数	構 成 比	職 員 数	構 成 比	職 員 数	構 成 比
658	0.3	5,369	0.8	339	0.6	1,956	1.4	19	0.0
24,443	10.3	105,898	15.0	9,996	16.4	26,876	19.3	2,604	2.6
9,210	3.9	31,720	4.5	1,960	3.2	7,593	5.5	47	0.0
184	0.1	812	0.1	66	0.1	97	0.1	5	0.0
1,816	0.8	20,698	2.9	51	0.1	8,654	6.2	57	0.1
2,249	0.9	11,541	1.6	578	1.0	3,043	2.2	1	0.0
21,050	8.8	54,407	7.7	6,357	10.4	8,689	6.2	702	0.7
59,610	25.1	230,445	32.6	19,347	31.7	56,908	40.9	3,435	3.4
36,755	15.5	115,284	16.4	23,635	38.8	23,315	16.8	2,239	2.2
26,693	11.2	53,867	7.6	8,159	13.4	9,802	7.0	7,726	7.8
63,448	26.7	169,151	24.0	31,794	52.3	33,117	23.8	9,965	10.0
123,058	51.8	399,596	56.6	51,141	84.0	90,025	64.7	13,400	13.4
28,079	11.8	86,675	12.3	7,037	11.6	19,857	14.3	499	0.5
—	—	—	—	—	—	—	—	—	—
28,163	11.8	59,713	8.5	—	—	2,612	1.9	49,945	50.1
179,300	75.4	545,984	77.4	58,178	95.6	112,494	80.9	63,844	64.0
15,376	6.5	93,224	13.2	—	—	11,734	8.4	27,653	27.7
10,751	4.5	20,701	2.9	—	—	3,363	2.4	3,332	3.4
7,336	3.1	14,009	2.0	—	—	2,226	1.6	221	0.2
17,269	7.2	1,663	0.2	—	—	268	0.2	32	0.0
7,790	3.3	30,016	4.3	2,660	4.4	9,067	6.5	4,639	4.7
58,522	24.6	159,613	22.6	2,660	4.4	26,658	19.1	35,877	36.0
237,822	100.0	705,597	100.0	60,838	100.0	139,152	100.0	99,721	100.0

第2表 対前年比部門別職員数 (1/2)

区 分				全 団 体				都 道 府 県			
				平成26年 職員数	平成25年 職員数	26年と25年の比較		平成26年 職員数	平成25年 職員数	26年と25年の比較	
						増減数	増減率			増減数	増減率
普 通 行 政 計	一 般 管 理	議 会	10,198	10,195	3	0.0	1,857	1,849	8	0.4	
		総務・企画	209,243	208,412	831	0.4	39,426	39,252	174	0.4	
		税 務	66,687	67,178	▲ 491	▲ 0.7	16,157	16,353	▲ 196	▲ 1.2	
		労 働	7,086	7,132	▲ 46	▲ 0.6	5,922	5,947	▲ 25	▲ 0.4	
		農林水産	82,111	82,650	▲ 539	▲ 0.7	50,835	51,084	▲ 249	▲ 0.5	
		商 工	28,604	28,195	409	1.5	11,192	11,049	143	1.3	
		土 木	139,694	139,722	▲ 28	▲ 0.0	48,489	48,228	261	0.5	
		小 計	543,623	543,484	139	0.0	173,878	173,762	116	0.1	
	福 祉 関 係	民 生	225,543	225,007	536	0.2	24,315	24,376	▲ 61	▲ 0.3	
		衛 生	139,404	140,849	▲ 1,445	▲ 1.0	33,157	33,347	▲ 190	▲ 0.6	
		小 計	364,947	365,856	▲ 909	▲ 0.2	57,472	57,723	▲ 251	▲ 0.4	
	計	908,570	909,340	▲ 770	▲ 0.1	231,350	231,485	▲ 135	▲ 0.1		
	教 育	1,032,178	1,037,527	▲ 5,349	▲ 0.5	890,031	892,326	▲ 2,295	▲ 0.3		
	警 察	284,443	283,644	799	0.3	284,443	283,644	799	0.3		
	消 防	159,171	158,948	223	0.1	18,738	18,691	47	0.3		
計	2,384,362	2,389,459	▲ 5,097	▲ 0.2	1,424,562	1,426,146	▲ 1,584	▲ 0.1			
公 営 企 業 等 会 計	病 院	201,679	203,515	▲ 1,836	▲ 0.9	53,692	54,141	▲ 449	▲ 0.8		
	水 道	45,029	45,736	▲ 707	▲ 1.5	6,882	6,895	▲ 13	▲ 0.2		
	下 水 道	27,606	27,922	▲ 316	▲ 1.1	3,814	3,805	9	0.2		
	交 通	25,858	25,868	▲ 10	▲ 0.0	6,626	6,604	22	0.3		
	そ の 他	59,120	59,984	▲ 864	▲ 1.4	4,948	5,144	▲ 196	▲ 3.8		
	計	359,292	363,025	▲ 3,733	▲ 1.0	75,962	76,589	▲ 627	▲ 0.8		
総 合 計				2,743,654	2,752,484	▲ 8,830	▲ 0.3	1,500,524	1,502,735	▲ 2,211	▲ 0.1

(単位:人、%)

市 町 村				指 定 都 市			
平成26年 職員数	平成25年 職員数	26年と25年の比較		平成26年 職員数	平成25年 職員数	26年と25年の比較	
		増減数	増減率			増減数	増減率
8,341	8,346	▲ 5	▲ 0.1	658	653	5	0.8
169,817	169,160	657	0.4	24,443	24,431	12	0.0
50,530	50,825	▲ 295	▲ 0.6	9,210	9,214	▲ 4	▲ 0.0
1,164	1,185	▲ 21	▲ 1.8	184	189	▲ 5	▲ 2.6
31,276	31,566	▲ 290	▲ 0.9	1,816	1,833	▲ 17	▲ 0.9
17,412	17,146	266	1.6	2,249	2,298	▲ 49	▲ 2.1
91,205	91,494	▲ 289	▲ 0.3	21,050	21,083	▲ 33	▲ 0.2
369,745	369,722	23	0.0	59,610	59,701	▲ 91	▲ 0.2
201,228	200,631	597	0.3	36,755	36,548	207	0.6
106,247	107,502	▲ 1,255	▲ 1.2	26,693	26,929	▲ 236	▲ 0.9
307,475	308,133	▲ 658	▲ 0.2	63,448	63,477	▲ 29	▲ 0.0
677,220	677,855	▲ 635	▲ 0.1	123,058	123,178	▲ 120	▲ 0.1
142,147	145,201	▲ 3,054	▲ 2.1	28,079	28,443	▲ 364	▲ 1.3
—	—	—	—	—	—	—	—
140,433	140,257	176	0.1	28,163	28,110	53	0.2
959,800	963,313	▲ 3,513	▲ 0.4	179,300	179,731	▲ 431	▲ 0.2
147,987	149,374	▲ 1,387	▲ 0.9	15,376	17,726	▲ 2,350	▲ 13.3
38,147	38,841	▲ 694	▲ 1.8	10,751	10,850	▲ 99	▲ 0.9
23,792	24,117	▲ 325	▲ 1.3	7,336	7,385	▲ 49	▲ 0.7
19,232	19,264	▲ 32	▲ 0.2	17,269	17,278	▲ 9	▲ 0.1
54,172	54,840	▲ 668	▲ 1.2	7,790	7,806	▲ 16	▲ 0.2
283,330	286,436	▲ 3,106	▲ 1.1	58,522	61,045	▲ 2,523	▲ 4.1
1,243,130	1,249,749	▲ 6,619	▲ 0.5	237,822	240,776	▲ 2,954	▲ 1.2

第2表 対前年比部門別職員数 (2/2)

区 分				市 (指 定 都 市 を 除 く)				特 別 区			
				平成26年 職員数	平成25年 職員数	26年と25年の比較		平成26年 職員数	平成25年 職員数	26年と25年の比較	
						増減数	増減率			増減数	増減率
普 通 行 政 計	一 般 管 理	議 会	5,369	5,363	6	0.1	339	338	1	0.3	
		総務・企画	105,898	105,411	487	0.5	9,996	9,942	54	0.5	
		税 務	31,720	31,916	▲ 196	▲ 0.6	1,960	1,964	▲ 4	▲ 0.2	
		労 働	812	832	▲ 20	▲ 2.4	66	67	▲ 1	▲ 1.5	
		農林水産	20,698	20,891	▲ 193	▲ 0.9	51	49	2	4.1	
		商 工	11,541	11,305	236	2.1	578	551	27	4.9	
		土 木	54,407	54,677	▲ 270	▲ 0.5	6,357	6,329	28	0.4	
	小 計	230,445	230,395	50	0.0	19,347	19,240	107	0.6		
	会 政	福 祉 関 係	民 生	115,284	114,664	620	0.5	23,635	23,721	▲ 86	▲ 0.4
		衛 生	53,867	54,682	▲ 815	▲ 1.5	8,159	8,216	▲ 57	▲ 0.7	
小 計		169,151	169,346	▲ 195	▲ 0.1	31,794	31,937	▲ 143	▲ 0.4		
計	399,596	399,741	▲ 145	▲ 0.0	51,141	51,177	▲ 36	▲ 0.1			
計	教 育	86,675	88,725	▲ 2,050	▲ 2.3	7,037	7,263	▲ 226	▲ 3.1		
	警 察	—	—	—	—	—	—	—	—		
	消 防	59,713	60,161	▲ 448	▲ 0.7	—	—	—	—		
	計	545,984	548,627	▲ 2,643	▲ 0.5	58,178	58,440	▲ 262	▲ 0.4		
公 営 企 業 等 会 計	病 院	93,224	93,997	▲ 773	▲ 0.8	—	—	—	—		
	水 道	20,701	21,222	▲ 521	▲ 2.5	—	—	—	—		
	下 水 道	14,009	14,228	▲ 219	▲ 1.5	—	—	—	—		
	交 通	1,663	1,680	▲ 17	▲ 1.0	—	—	—	—		
	そ の 他	30,016	30,313	▲ 297	▲ 1.0	2,660	2,683	▲ 23	▲ 0.9		
	計	159,613	161,440	▲ 1,827	▲ 1.1	2,660	2,683	▲ 23	▲ 0.9		
総 合 計				705,597	710,067	▲ 4,470	▲ 0.6	60,838	61,123	▲ 285	▲ 0.5

(単位:人、%)

町		村		一部事務組合等			
平成26年 職員数	平成25年 職員数	26年と25年の比較		平成26年 職員数	平成25年 職員数	26年と25年の比較	
		増減数	増減率			増減数	増減率
1,956	1,972	▲ 16	▲ 0.8	19	20	▲ 1	▲ 5.0
26,876	26,802	74	0.3	2,604	2,574	30	1.2
7,593	7,684	▲ 91	▲ 1.2	47	47	0	0.0
97	92	5	5.4	5	5	0	0.0
8,654	8,728	▲ 74	▲ 0.8	57	65	▲ 8	▲ 12.3
3,043	2,992	51	1.7	1	—	1	—
8,689	8,693	▲ 4	▲ 0.0	702	712	▲ 10	▲ 1.4
56,908	56,963	▲ 55	▲ 0.1	3,435	3,423	12	0.4
23,315	23,324	▲ 9	▲ 0.0	2,239	2,374	▲ 135	▲ 5.7
9,802	9,834	▲ 32	▲ 0.3	7,726	7,841	▲ 115	▲ 1.5
33,117	33,158	▲ 41	▲ 0.1	9,965	10,215	▲ 250	▲ 2.4
90,025	90,121	▲ 96	▲ 0.1	13,400	13,638	▲ 238	▲ 1.7
19,857	20,246	▲ 389	▲ 1.9	499	524	▲ 25	▲ 4.8
—	—	—	—	—	—	—	—
2,612	2,636	▲ 24	▲ 0.9	49,945	49,350	595	1.2
112,494	113,003	▲ 509	▲ 0.5	63,844	63,512	332	0.5
11,734	11,832	▲ 98	▲ 0.8	27,653	25,819	1,834	7.1
3,363	3,429	▲ 66	▲ 1.9	3,332	3,340	▲ 8	▲ 0.2
2,226	2,272	▲ 46	▲ 2.0	221	232	▲ 11	▲ 4.7
268	273	▲ 5	▲ 1.8	32	33	▲ 1	▲ 3.0
9,067	9,334	▲ 267	▲ 2.9	4,639	4,704	▲ 65	▲ 1.4
26,658	27,140	▲ 482	▲ 1.8	35,877	34,128	1,749	5.1
139,152	140,143	▲ 991	▲ 0.7	99,721	97,640	2,081	2.1

第3表 小部門別職員数 (1/2)

行政区分			全 団 体			都 道 府 県			市 町 村			
大部門	中部門	小 部 門	平成26年 職員数	対前年 増減数	増減率	平成26年 職員数	対前年 増減数	増減率	平成26年 職員数	対前年 増減数	増減率	
議会	議会	議会	10,198	3	0.0	1,857	8	0.4	8,341	▲ 5	▲ 0.1	
総務	総務一般	総務一般	84,211	370	0.4	17,519	60	0.3	66,692	310	0.5	
		会計出納	11,897	▲ 68	▲ 0.6	2,689	8	0.3	9,208	▲ 76	▲ 0.8	
		管財	10,438	16	0.2	2,004	▲ 11	▲ 0.5	8,434	27	0.3	
		職員研修所	710	▲ 5	▲ 0.7	289	▲ 10	▲ 3.3	421	5	1.2	
		行政委員会	8,489	▲ 130	▲ 1.5	2,009	1	0.0	6,480	▲ 131	▲ 2.0	
		(小計)	115,745	183	0.2	24,510	48	0.2	91,235	135	0.1	
	企画開発	企画開発	21,414	346	1.6	5,776	20	0.3	15,638	326	2.1	
	住民関連	住民関連	住民関連一般	22,400	233	1.1	4,294	21	0.5	18,106	212	1.2
			防災	8,394	339	4.2	2,342	8	0.3	6,052	331	5.8
			広報広聴	7,970	▲ 11	▲ 0.1	1,053	▲ 9	▲ 0.8	6,917	▲ 2	▲ 0.0
戸籍等窓口			28,447	▲ 438	▲ 1.5	—	—	—	28,447	▲ 438	▲ 1.5	
県(市)民センター等施設			2,857	▲ 9	▲ 0.3	563	▲ 25	▲ 4.3	2,294	16	0.7	
(小計)	70,068	114	0.2	8,252	▲ 5	▲ 0.1	61,816	119	0.2			
その他	その他	2,016	188	10.3	888	111	14.3	1,128	77	7.3		
総務部門計			209,243	831	0.4	39,426	174	0.4	169,817	657	0.4	
税務	税務	税務	66,687	▲ 491	▲ 0.7	16,157	▲ 196	▲ 1.2	50,530	▲ 295	▲ 0.6	
民生	民生	民生一般	37,990	1,662	4.6	6,865	81	1.2	31,125	1,581	5.4	
		福祉事務所	53,042	1,392	2.7	3,685	14	0.4	49,357	1,378	2.9	
		児童相談所等	7,018	77	1.1	5,084	30	0.6	1,934	47	2.5	
		保育所	96,743	▲ 1,519	▲ 1.5	—	—	—	96,743	▲ 1,519	▲ 1.5	
		老人福祉施設	2,461	▲ 224	▲ 8.3	23	▲ 3	▲ 11.5	2,438	▲ 221	▲ 8.3	
		その他の社会福祉施設	20,360	▲ 702	▲ 3.3	7,862	▲ 186	▲ 2.3	12,498	▲ 516	▲ 4.0	
		各種年金保険関係	5,598	▲ 58	▲ 1.0	543	7	1.3	5,055	▲ 65	▲ 1.3	
		旧地域改善対策	2,331	▲ 92	▲ 3.8	253	▲ 4	▲ 1.6	2,078	▲ 88	▲ 4.1	
	民生部門計			225,543	536	0.2	24,315	▲ 61	▲ 0.3	201,228	597	0.3
衛生	衛生	衛生一般	26,341	▲ 164	▲ 0.6	8,865	▲ 1	▲ 0.0	17,476	▲ 163	▲ 0.9	
		市町村保健センター等施設	16,265	▲ 163	▲ 1.0	669	▲ 171	▲ 20.4	15,596	8	0.1	
		保健所	24,636	246	1.0	12,603	53	0.4	12,033	193	1.6	
		と畜検査	1,804	▲ 51	▲ 2.7	1,344	▲ 43	▲ 3.1	460	▲ 8	▲ 1.7	
		試験研究養成機関	4,520	16	0.4	2,872	9	0.3	1,648	7	0.4	
		医療施設	2,151	24	1.1	649	▲ 35	▲ 5.1	1,502	59	4.1	
		火葬場墓地	1,004	▲ 57	▲ 5.4	10	▲ 2	▲ 16.7	994	▲ 55	▲ 5.2	
		(小計)	76,721	▲ 149	▲ 0.2	27,012	▲ 190	▲ 0.7	49,709	▲ 41	0.1	
	公害	公害	7,203	▲ 93	▲ 1.3	3,509	▲ 22	▲ 0.6	3,694	▲ 71	▲ 1.9	
	清掃	清掃	清掃一般	11,804	▲ 99	▲ 0.8	90	1	1.1	11,714	▲ 100	▲ 0.8
			ごみ収集	22,148	▲ 666	▲ 2.9	—	—	—	22,148	▲ 666	▲ 2.9
			ごみ処理	11,523	▲ 328	▲ 2.8	55	11	25.0	11,468	▲ 339	▲ 2.9
			し尿収集	822	▲ 38	▲ 4.4	—	—	—	822	▲ 38	▲ 4.4
			し尿処理	2,238	▲ 110	▲ 4.7	—	—	—	2,238	▲ 110	▲ 4.7
(小計)			48,535	▲ 1,241	▲ 2.5	145	12	9.0	48,390	▲ 1,253	▲ 2.5	
環境保全	環境保全	6,945	38	0.6	2,491	10	0.4	4,454	28	0.6		
衛生部門計			139,404	▲ 1,445	▲ 1.0	33,157	▲ 190	▲ 0.6	106,247	▲ 1,255	▲ 1.2	
労働	労働	労働一般	3,801	▲ 14	▲ 0.4	2,756	▲ 3	▲ 0.1	1,045	▲ 11	▲ 1.0	
		職業能力開発校	3,129	▲ 22	▲ 0.7	3,126	▲ 22	▲ 0.7	3	0	0.0	
		勤労センター等施設	156	▲ 10	▲ 6.0	40	0	0.0	116	▲ 10	▲ 7.9	
	労働部門計			7,086	▲ 46	▲ 0.6	5,922	▲ 25	▲ 0.4	1,164	▲ 21	▲ 1.8
農林	農業	農業一般	55,063	▲ 330	▲ 0.6	28,946	▲ 97	▲ 0.3	26,117	▲ 233	▲ 0.9	
		試験研究養成機関	7,909	▲ 148	▲ 1.8	7,628	▲ 138	▲ 1.8	281	▲ 10	▲ 3.4	
		(小計)	62,972	▲ 478	▲ 0.8	36,574	▲ 235	▲ 0.6	26,398	▲ 243	▲ 0.9	
	林業	林業一般	11,125	▲ 99	▲ 0.9	8,024	▲ 52	▲ 0.6	3,101	▲ 47	▲ 1.5	
		試験研究養成機関	742	▲ 2	▲ 0.3	742	▲ 2	▲ 0.3	—	—	—	
(小計)	11,867	▲ 101	▲ 0.8	8,766	▲ 54	▲ 0.6	3,101	▲ 47	▲ 1.5			
水産	水産業	水産業一般	4,091	▲ 4	▲ 0.1	2,772	4	0.1	1,319	▲ 8	▲ 0.6	
		漁港	1,319	37	2.9	917	32	3.6	402	5	1.3	
		試験研究養成機関	1,862	7	0.4	1,806	4	0.2	56	3	5.7	
		(小計)	7,272	40	0.6	5,495	40	0.7	1,777	0	0.0	
農林水産部門計			82,111	▲ 539	▲ 0.7	50,835	▲ 249	▲ 0.5	31,276	▲ 290	▲ 0.9	

(単位:人、%)

指定都市			市(指定都市を除く)			特別区			町			村			一部事務組合等		
平成26年 職員数	対前年 増減数	増減率	平成26年 職員数	対前年 増減数	増減率	平成26年 職員数	対前年 増減数	増減率	平成26年 職員数	対前年 増減数	増減率	平成26年 職員数	対前年 増減数	増減率	平成26年 職員数	対前年 増減数	増減率
658	5	0.8	5,369	6	0.1	339	1	0.3	1,956	▲16	▲0.8	19	▲1	▲5.0			
8,685	▲59	▲0.7	41,489	261	0.6	2,473	55	2.3	11,945	47	0.4	2,100	6	0.3			
778	▲4	▲0.5	5,193	▲48	▲0.9	499	▲3	▲0.6	2,602	▲21	▲0.8	136	0	0.0			
1,136	18	1.6	5,555	38	0.7	332	6	1.8	1,404	▲31	▲2.2	7	▲4	▲36.4			
147	3	2.1	158	▲1	▲0.6	41	0	0.0	4	2	100.0	71	1	1.4			
1,056	▲18	▲1.7	4,498	▲89	▲1.9	355	▲18	▲4.8	523	▲6	▲1.1	48	0	0.0			
11,802	▲60	▲0.5	56,893	161	0.3	3,700	40	1.1	16,478	▲9	▲0.1	2,362	3	0.1			
1,696	21	1.3	9,864	222	2.3	499	15	3.1	3,423	66	2.0	156	2	1.3			
3,807	70	1.9	11,312	115	1.0	1,980	23	1.2	1,006	3	0.3	1	1	-			
577	53	10.1	4,060	192	5.0	430	21	5.1	939	34	3.8	46	31	206.7			
1,790	▲6	▲0.3	3,570	1	0.0	378	10	2.7	1,170	▲8	▲0.7	9	1	12.5			
4,571	▲51	▲1.1	17,792	▲308	▲1.7	2,534	▲47	▲1.8	3,549	▲33	▲0.9	1	1	-			
147	▲1	▲0.7	1,644	13	0.8	373	5	1.4	107	1	0.9	23	▲2	▲8.0			
10,892	65	0.6	38,378	13	0.0	5,695	12	0.2	6,771	▲3	▲0.0	80	32	66.7			
53	▲14	▲20.9	763	91	13.5	102	▲13	▲11.3	204	20	10.9	6	▲7	▲53.8			
24,443	12	0.0	105,898	487	0.5	9,996	54	0.5	26,876	74	0.3	2,604	30	1.2			
9,210	▲4	▲0.0	31,720	▲196	▲0.6	1,960	▲4	▲0.2	7,593	▲91	▲1.2	47	0	0.0			
5,557	351	6.7	13,927	865	6.6	3,177	208	7.0	8,162	159	2.0	302	▲2	▲0.7			
11,833	363	3.2	33,386	947	2.9	3,966	47	1.2	171	20	13.2	1	1	-			
1,619	▲12	▲0.7	302	56	22.8	6	3	100.0	7	0	0.0	-	-	-			
14,050	▲282	▲2.0	57,197	▲899	▲1.5	13,135	▲220	▲1.6	12,337	▲119	▲1.0	24	1	4.3			
175	▲40	▲18.6	737	▲111	▲13.1	56	▲4	▲6.7	350	▲31	▲8.1	1,120	▲35	▲3.0			
2,157	▲126	▲5.5	5,403	▲159	▲2.9	2,974	▲124	▲4.0	1,176	▲6	▲0.5	788	▲101	▲11.4			
1,071	▲18	▲1.7	2,835	▲34	▲1.2	297	3	1.0	848	▲17	▲2.0	4	1	33.3			
293	▲29	▲9.0	1,497	▲45	▲2.9	24	1	4.3	264	▲15	▲5.4	-	-	-			
36,755	207	0.6	115,284	620	0.5	23,635	▲86	▲0.4	23,315	▲9	▲0.0	2,239	▲135	▲5.7			
2,272	▲48	▲2.1	9,845	▲57	▲0.6	525	▲12	▲2.2	4,652	▲48	▲1.0	182	2	1.1			
1,662	13	0.8	10,405	▲45	▲0.4	635	▲6	▲0.9	2,884	46	1.6	10	0	0.0			
5,475	41	0.8	4,317	129	3.1	2,241	24	1.1	0	▲1	▲100.0	-	-	-			
243	▲8	▲3.2	217	2	0.9	-	-	-	0	▲2	▲100.0	-	-	-			
810	▲2	▲0.2	590	▲18	▲3.0	53	▲1	▲1.9	3	0	0.0	192	28	17.1			
640	52	8.8	486	▲18	▲3.6	-	-	-	352	22	6.7	24	3	14.3			
181	▲32	▲15.0	531	▲13	▲2.4	-	-	-	34	▲1	▲2.9	248	▲9	▲3.5			
11,283	16	0.1	26,391	▲20	▲0.1	3,454	5	0.1	7,925	16	0.2	656	24	3.8			
945	▲32	▲3.3	2,229	▲45	▲2.0	296	▲6	▲2.0	223	16	7.7	1	▲4	▲80.0			
1,982	▲8	▲0.4	6,466	▲77	▲1.2	462	▲15	▲3.1	472	▲3	▲0.6	2,332	3	0.1			
8,316	▲160	▲1.9	9,785	▲403	▲4.0	3,542	▲45	▲1.3	342	▲26	▲7.1	163	▲32	▲16.4			
3,069	▲71	▲2.3	4,737	▲189	▲3.8	-	-	-	286	▲35	▲10.9	3,376	▲44	▲1.3			
286	0	0.0	395	▲28	▲6.6	-	-	-	24	▲3	▲11.1	117	▲7	▲5.6			
134	0	0.0	912	▲47	▲4.9	-	-	-	117	▲6	▲4.9	1,075	▲57	▲5.0			
13,787	▲239	▲1.7	22,295	▲744	▲3.2	4,004	▲60	▲1.5	1,241	▲73	▲5.6	7,063	▲137	▲1.9			
678	19	2.9	2,952	▲6	▲0.2	405	4	1.0	413	9	2.2	6	2	50.0			
26,693	▲236	▲0.9	53,867	▲815	▲1.5	8,159	▲57	▲0.7	9,802	▲32	▲0.3	7,726	▲115	▲1.5			
169	▲3	▲1.7	744	▲12	▲1.6	48	▲1	▲2.0	84	5	6.3	-	-	-			
3	0	0.0	-	-	-	-	-	-	-	-	-	-	-	-			
12	▲2	▲14.3	68	▲8	▲10.5	18	0	0.0	13	0	0.0	5	0	0.0			
184	▲5	▲2.6	812	▲20	▲2.4	66	▲1	▲1.5	97	5	5.4	5	0	0.0			
1,477	▲11	▲0.7	17,420	▲158	▲0.9	48	1	2.1	7,145	▲58	▲0.8	27	▲7	▲20.6			
99	0	0.0	172	▲9	▲5.0	-	-	-	10	▲1	▲9.1	-	-	-			
1,576	▲11	▲0.7	17,592	▲167	▲0.9	48	1	2.1	7,155	▲59	▲0.8	27	▲7	▲20.6			
146	▲3	▲2.0	1,895	▲33	▲1.7	-	-	-	1,030	▲10	▲1.0	30	▲1	▲3.2			
-	-	-	-	-	-	-	-	-	-	-	-	-	-	-			
146	▲3	▲2.0	1,895	▲33	▲1.7	-	-	-	1,030	▲10	▲1.0	30	▲1	▲3.2			
60	▲2	▲3.2	883	▲2	▲0.2	3	1	50.0	373	▲5	▲1.3	-	-	-			
30	▲1	▲3.2	289	6	2.1	-	-	-	83	0	0.0	-	-	-			
4	0	0.0	39	3	8.3	-	-	-	13	0	0.0	-	-	-			
94	▲3	▲3.1	1,211	7	0.6	3	1	50.0	469	▲5	▲1.1	-	-	-			
1,816	▲17	▲0.9	20,698	▲193	▲0.9	51	2	4.1	8,654	▲74	▲0.8	57	▲8	▲12.3			

第3表 小部門別職員数 (2/2)

行政区分			全 団 体			都 道 府 県			市 町 村			
大部門	中部門	小 部 門	平成26年 職員数	対前年 増減数	増減率	平成26年 職員数	対前年 増減数	増減率	平成26年 職員数	対前年 増減数	増減率	
商 工	商 工	商工一般	15,081	137	0.9	5,818	126	2.2	9,263	11	0.1	
		中小企業指導	1,683	▲ 13	▲ 0.8	922	1	0.1	761	▲ 14	▲ 1.8	
		試験研究養成機関	3,051	▲ 81	▲ 2.6	2,875	▲ 22	▲ 0.8	176	▲ 59	▲ 25.1	
		(小計)	19,815	43	0.2	9,615	105	1.1	10,200	▲ 62	▲ 0.6	
	観 光	観 光	8,789	366	4.3	1,577	38	2.5	7,212	328	4.8	
		商 工 部 門 計	28,604	409	1.5	11,192	143	1.3	17,412	266	1.6	
土 木	土 木	土木一般	68,964	▲ 29	▲ 0.0	29,008	49	0.2	39,956	▲ 78	▲ 0.2	
		用地買収	7,470	▲ 28	▲ 0.4	4,270	23	0.5	3,200	▲ 51	▲ 1.6	
		港湾・空港・海岸	5,866	5	0.1	3,199	15	0.5	2,667	▲ 10	▲ 0.4	
		(小計)	82,300	▲ 52	▲ 0.1	36,477	87	0.2	45,823	▲ 139	▲ 0.3	
	建 築	建 築	25,740	290	1.1	6,111	193	3.3	19,629	97	0.5	
		都市計 画	都市計画一般	20,257	▲ 232	▲ 1.1	2,775	▲ 18	▲ 0.6	17,482	▲ 214	▲ 1.2
			都市公園	8,505	3	0.0	1,096	13	1.2	7,409	▲ 10	▲ 0.1
			(小計)	28,762	▲ 229	▲ 0.8	3,871	▲ 5	▲ 0.1	24,891	▲ 224	▲ 0.9
	ダ ム	ダ ム	1,469	▲ 7	▲ 0.5	1,417	▲ 8	▲ 0.6	52	1	2.0	
	下 水	下 水	1,423	▲ 30	▲ 2.1	613	▲ 6	▲ 1.0	810	▲ 24	▲ 2.9	
		土 木 部 門 計	139,694	▲ 28	▲ 0.0	48,489	261	0.5	91,205	▲ 289	▲ 0.3	
一 般 行 政 計 (A)			908,570	▲ 770	▲ 0.1	231,350	▲ 135	▲ 0.1	677,220	▲ 635	▲ 0.1	
教 育	教 育 一 般	教育一般	43,420	700	1.6	13,152	181	1.4	30,268	519	1.7	
		教育研究所等	3,888	70	1.8	2,154	▲ 16	▲ 0.7	1,734	86	5.2	
		(小計)	47,308	770	1.7	15,306	165	1.1	32,002	605	1.9	
	社 会 教 育	社会教育一般	12,510	▲ 113	▲ 0.9	1,445	5	0.3	11,065	▲ 118	▲ 1.1	
		文化財保護	6,384	58	0.9	1,704	▲ 22	▲ 1.3	4,680	80	1.7	
		公民館	5,859	▲ 250	▲ 4.1	—	—	—	5,859	▲ 250	▲ 4.1	
		その他の社会教育施設	16,765	▲ 520	▲ 3.0	3,510	▲ 13	▲ 0.4	13,255	▲ 507	▲ 3.7	
		(小計)	41,518	▲ 825	▲ 1.9	6,659	▲ 30	▲ 0.4	34,859	▲ 795	▲ 2.2	
	保 健 体 育	保健体育一般	7,668	▲ 130	▲ 1.7	1,518	30	2.0	6,150	▲ 160	▲ 2.5	
		給食センター	8,343	▲ 580	▲ 6.5	348	▲ 15	▲ 4.1	7,995	▲ 565	▲ 6.6	
		保健体育施設	1,320	▲ 101	▲ 7.1	78	0	0.0	1,242	▲ 101	▲ 7.5	
		(小計)	17,331	▲ 811	▲ 4.5	1,944	15	0.8	15,387	▲ 826	▲ 5.1	
		学 校 以 外 の 教 育 計	106,157	▲ 866	▲ 0.8	23,909	150	0.6	82,248	▲ 1,016	▲ 1.2	
義 務 教 育	小学校	412,807	▲ 3,712	▲ 0.9	390,145	▲ 2,457	▲ 0.6	22,662	▲ 1,255	▲ 5.2		
	中学校	230,032	▲ 794	▲ 0.3	222,646	▲ 410	▲ 0.2	7,386	▲ 384	▲ 4.9		
	特別支援学校(小・中学部)	43,214	517	1.2	42,921	517	1.2	293	0	0.0		
	(小計)	686,053	▲ 3,989	▲ 0.6	655,712	▲ 2,350	▲ 0.4	30,341	▲ 1,639	▲ 5.1		
そ の 他 の 学 校 教 育	高等学校	188,323	▲ 729	▲ 0.4	177,143	▲ 550	▲ 0.3	11,180	▲ 179	▲ 1.6		
	大学・短期大学	3,509	▲ 124	▲ 3.4	2,577	▲ 105	▲ 3.9	932	▲ 19	▲ 2.0		
	特別支援学校(高等部)	30,466	581	1.9	30,219	575	1.9	247	6	2.5		
	幼稚園	16,771	▲ 294	▲ 1.7	9	0	0.0	16,762	▲ 294	▲ 1.7		
	その他	899	72	8.7	462	▲ 15	▲ 3.1	437	87	24.9		
	(小計)	239,968	▲ 494	▲ 0.2	210,410	▲ 95	▲ 0.0	29,558	▲ 399	▲ 1.3		
	学 校 教 育 計	926,021	▲ 4,483	▲ 0.5	866,122	▲ 2,445	▲ 0.3	59,899	▲ 2,038	▲ 3.3		
	教 育 部 門 計 (B)	1,032,178	▲ 5,349	▲ 0.5	890,031	▲ 2,295	▲ 0.3	142,147	▲ 3,054	▲ 2.1		
警 察	警 察	警 察 (C)	284,443	799	0.3	284,443	799	0.3	—	—	—	
消 防	消 防	消 防 (D)	159,171	223	0.1	18,738	47	0.3	140,433	176	0.1	
普 通 会 計 計 (E) (A~Dの計)			2,384,362	▲ 5,097	▲ 0.2	1,424,562	▲ 1,584	▲ 0.1	959,800	▲ 3,513	▲ 0.4	
病 院	病 院	病 院	201,679	▲ 1,836	▲ 0.9	53,692	▲ 449	▲ 0.8	147,987	▲ 1,387	▲ 0.9	
水 道	水 道	水 道	45,029	▲ 707	▲ 1.5	6,882	▲ 13	▲ 0.2	38,147	▲ 694	▲ 1.8	
下 水 道	下 水 道	下 水 道 事 業	27,606	▲ 316	▲ 1.1	3,814	9	0.2	23,792	▲ 325	▲ 1.3	
交 通	交 通	交 通	25,858	▲ 10	▲ 0.0	6,626	22	0.3	19,232	▲ 32	▲ 0.2	
そ の 他	そ の 他	国保事業	18,218	▲ 48	▲ 0.3	—	—	—	18,218	▲ 48	▲ 0.3	
		収益事業	1,417	▲ 36	▲ 2.5	94	▲ 7	▲ 6.9	1,323	▲ 29	▲ 2.1	
		介護保険事業	24,910	▲ 369	▲ 1.5	162	▲ 31	▲ 16.1	24,748	▲ 338	▲ 1.3	
		その他	14,575	▲ 411	▲ 2.7	4,692	▲ 158	▲ 3.3	9,883	▲ 253	▲ 2.5	
	(小計)	59,120	▲ 864	▲ 1.4	4,948	▲ 196	▲ 3.8	54,172	▲ 668	▲ 1.2		
公 営 企 業 等 会 計 計 (F)			359,292	▲ 3,733	▲ 1.0	75,962	▲ 627	▲ 0.8	283,330	▲ 3,106	▲ 1.1	
総 合 計 (E)+(F)			2,743,654	▲ 8,830	▲ 0.3	1,500,524	▲ 2,211	▲ 0.1	1,243,130	▲ 6,619	▲ 0.5	

(単位:人、%)

指定都市			市(指定都市を除く)			特別区			町			村			一部事務組合等		
平成26年 職員数	対前年 増減数	増減率	平成26年 職員数	対前年 増減数	増減率	平成26年 職員数	対前年 増減数	増減率	平成26年 職員数	対前年 増減数	増減率	平成26年 職員数	対前年 増減数	増減率	平成26年 職員数	対前年 増減数	増減率
1,317	▲ 27	▲ 2.0	6,075	▲ 8	▲ 0.1	366	18	5.2	1,505	28	1.9	—	—	—	—	—	—
172	▲ 6	▲ 3.4	489	1	0.2	95	▲ 8	▲ 7.8	5	▲ 1	▲ 16.7	—	—	—	—	—	—
126	▲ 60	▲ 32.3	47	1	2.2	—	—	—	3	0	0.0	—	—	—	—	—	—
1,615	▲ 93	▲ 5.4	6,611	▲ 6	▲ 0.1	461	10	2.2	1,513	27	1.8	—	—	—	—	—	—
634	44	7.5	4,930	242	5.2	117	17	17.0	1,530	24	1.6	1	1	—	—	—	—
2,249	▲ 49	▲ 2.1	11,541	236	2.1	578	27	4.9	3,043	51	1.7	1	1	—	—	—	—
8,817	▲ 30	▲ 0.3	23,187	▲ 68	▲ 0.3	2,323	▲ 2	▲ 0.1	5,582	22	0.4	47	0	0.0	—	—	—
819	▲ 41	▲ 4.8	2,035	▲ 21	▲ 1.0	120	8	7.1	226	3	1.3	—	—	—	—	—	—
1,368	0	0.0	542	1	0.2	1	0	0.0	141	▲ 2	▲ 1.4	615	▲ 9	▲ 1.4	—	—	—
11,004	▲ 71	▲ 0.6	25,764	▲ 88	▲ 0.3	2,444	6	0.2	5,949	23	0.4	662	▲ 9	▲ 1.3	—	—	—
4,266	32	0.8	12,112	54	0.4	2,021	21	1.1	1,226	▲ 10	▲ 0.8	4	0	0.0	—	—	—
3,365	▲ 54	▲ 1.6	11,640	▲ 158	▲ 1.3	1,264	8	0.6	1,213	▲ 10	▲ 0.8	—	—	—	—	—	—
2,363	41	1.8	4,211	▲ 37	▲ 0.9	598	▲ 5	▲ 0.8	221	▲ 9	▲ 3.9	16	0	0.0	—	—	—
5,728	▲ 13	▲ 0.2	15,851	▲ 195	▲ 1.2	1,862	3	0.2	1,434	▲ 19	▲ 1.3	16	0	0.0	—	—	—
1	0	0.0	33	0	0.0	—	—	—	17	1	6.3	1	0	0.0	—	—	—
51	19	59.4	647	▲ 41	▲ 6.0	30	▲ 2	▲ 6.3	63	1	1.6	19	▲ 1	▲ 5.0	—	—	—
21,050	▲ 33	▲ 0.2	54,407	▲ 270	▲ 0.5	6,357	28	0.4	8,689	▲ 4	▲ 0.0	702	▲ 10	▲ 1.4	—	—	—
123,058	▲ 120	▲ 0.1	399,596	▲ 145	▲ 0.0	51,141	▲ 36	▲ 0.1	90,025	▲ 96	▲ 0.1	13,400	▲ 238	▲ 1.7	—	—	—
3,867	338	9.6	18,718	117	0.6	1,706	21	1.2	5,936	46	0.8	41	▲ 3	▲ 6.8	—	—	—
492	35	7.7	1,102	50	4.8	118	3	2.6	16	▲ 2	▲ 11.1	6	0	0.0	—	—	—
4,359	373	9.4	19,820	167	0.8	1,824	24	1.3	5,952	44	0.7	47	▲ 3	▲ 6.0	—	—	—
598	20	3.5	7,038	▲ 144	▲ 2.0	352	7	2.0	3,073	▲ 1	▲ 0.0	4	0	0.0	—	—	—
401	19	5.0	3,474	44	1.3	145	0	0.0	658	17	2.7	2	0	0.0	—	—	—
609	▲ 19	▲ 3.0	4,240	▲ 193	▲ 4.4	—	—	—	1,010	▲ 38	▲ 3.6	—	—	—	—	—	—
2,249	▲ 172	▲ 7.1	8,809	▲ 261	▲ 2.9	934	▲ 40	▲ 4.1	1,220	▲ 35	▲ 2.8	43	1	2.4	—	—	—
3,857	▲ 152	▲ 3.8	23,561	▲ 554	▲ 2.3	1,431	▲ 33	▲ 2.3	5,961	▲ 57	▲ 0.9	49	1	2.1	—	—	—
610	▲ 9	▲ 1.5	4,571	▲ 107	▲ 2.3	269	▲ 30	▲ 10.0	700	▲ 14	▲ 2.0	—	—	—	—	—	—
215	▲ 31	▲ 12.6	6,087	▲ 409	▲ 6.3	2	0	0.0	1,522	▲ 114	▲ 7.0	169	▲ 11	▲ 6.1	—	—	—
53	4	8.2	790	▲ 94	▲ 10.6	18	▲ 9	▲ 33.3	380	▲ 1	▲ 0.3	1	▲ 1	▲ 50.0	—	—	—
878	▲ 36	▲ 3.9	11,448	▲ 610	▲ 5.1	289	▲ 39	▲ 11.9	2,602	▲ 129	▲ 4.7	170	▲ 12	▲ 6.6	—	—	—
9,094	185	2.1	54,829	▲ 997	▲ 1.8	3,544	▲ 48	▲ 1.3	14,515	▲ 142	▲ 1.0	266	▲ 14	▲ 5.0	—	—	—
7,433	▲ 266	▲ 3.5	11,867	▲ 730	▲ 5.8	1,873	▲ 123	▲ 6.2	1,484	▲ 137	▲ 8.5	5	1	25.0	—	—	—
1,966	▲ 79	▲ 3.9	3,973	▲ 189	▲ 4.5	713	▲ 30	▲ 4.0	712	▲ 85	▲ 10.7	22	▲ 1	▲ 4.3	—	—	—
164	6	3.8	99	▲ 3	▲ 2.9	30	▲ 3	▲ 9.1	—	—	—	—	—	—	—	—	—
9,563	▲ 339	▲ 3.4	15,939	▲ 922	▲ 5.5	2,616	▲ 156	▲ 5.6	2,196	▲ 222	▲ 9.2	27	0	0.0	—	—	—
7,003	▲ 159	▲ 2.2	3,815	▲ 13	▲ 0.3	—	—	—	253	▲ 8	▲ 3.1	109	1	0.9	—	—	—
330	▲ 14	▲ 4.1	541	▲ 5	▲ 0.9	—	—	—	—	—	—	61	0	0.0	—	—	—
244	6	2.5	3	0	0.0	—	—	—	—	—	—	—	—	—	—	—	—
1,707	▲ 43	▲ 2.5	11,389	▲ 212	▲ 1.8	790	▲ 22	▲ 2.7	2,876	▲ 17	▲ 0.6	—	—	—	—	—	—
138	0	0.0	159	99	165.0	87	0	0.0	17	0	0.0	36	▲ 12	▲ 25.0	—	—	—
9,422	▲ 210	▲ 2.2	15,907	▲ 131	▲ 0.8	877	▲ 22	▲ 2.4	3,146	▲ 25	▲ 0.8	206	▲ 11	▲ 5.1	—	—	—
18,985	▲ 549	▲ 2.8	31,846	▲ 1,053	▲ 3.2	3,493	▲ 178	▲ 4.8	5,342	▲ 247	▲ 4.4	233	▲ 11	▲ 4.5	—	—	—
28,079	▲ 364	▲ 1.3	86,675	▲ 2,050	▲ 2.3	7,037	▲ 226	▲ 3.1	19,857	▲ 389	▲ 1.9	499	▲ 25	▲ 4.8	—	—	—
—	—	—	—	—	—	—	—	—	—	—	—	—	—	—	—	—	—
28,163	53	0.2	59,713	▲ 448	▲ 0.7	—	—	—	2,612	▲ 24	▲ 0.9	49,945	595	1.2	—	—	—
179,300	▲ 431	▲ 0.2	545,984	▲ 2,643	▲ 0.5	58,178	▲ 262	▲ 0.4	112,494	▲ 509	▲ 0.5	63,844	332	0.5	—	—	—
15,376	▲ 2,350	▲ 13.3	93,224	▲ 773	▲ 0.8	—	—	—	11,734	▲ 98	▲ 0.8	27,653	1,834	7.1	—	—	—
10,751	▲ 99	▲ 0.9	20,701	▲ 521	▲ 2.5	—	—	—	3,363	▲ 66	▲ 1.9	3,332	▲ 8	▲ 0.2	—	—	—
7,336	▲ 49	▲ 0.7	14,009	▲ 219	▲ 1.5	—	—	—	2,226	▲ 46	▲ 2.0	221	▲ 11	▲ 4.7	—	—	—
17,269	▲ 9	▲ 0.1	1,663	▲ 17	▲ 1.0	—	—	—	268	▲ 5	▲ 1.8	32	▲ 1	▲ 3.0	—	—	—
2,803	44	1.6	11,115	▲ 80	▲ 0.7	1,246	▲ 14	▲ 1.1	3,046	2	0.1	8	0	0.0	—	—	—
139	8	6.1	637	▲ 20	▲ 3.0	—	—	—	37	1	2.8	510	▲ 18	▲ 3.4	—	—	—
2,497	▲ 18	▲ 0.7	12,946	▲ 49	▲ 0.4	1,098	▲ 6	▲ 0.5	4,792	▲ 179	▲ 3.6	3,415	▲ 86	▲ 2.5	—	—	—
2,351	▲ 50	▲ 2.1	5,318	▲ 148	▲ 2.7	316	▲ 3	▲ 0.9	1,192	▲ 91	▲ 7.1	706	39	5.8	—	—	—
7,790	▲ 16	▲ 0.2	30,016	▲ 297	▲ 1.0	2,660	▲ 23	▲ 0.9	9,067	▲ 267	▲ 2.9	4,639	▲ 65	▲ 1.4	—	—	—
58,522	▲ 2,523	▲ 4.1	159,613	▲ 1,827	▲ 1.1	2,660	▲ 23	▲ 0.9	26,658	▲ 482	▲ 1.8	35,877	1,749	5.1	—	—	—
237,822	▲ 2,954	▲ 1.2	705,597	▲ 4,470	▲ 0.6	60,838	▲ 285	▲ 0.5	139,152	▲ 991	▲ 0.7	99,721	2,081	2.1	—	—	—

第3表—付表 小部門別職員数の増減順位

(1) 増員

順位	全 団 体			都 道 府 県			市 町 村			指 定 都 市		
	部 門	増減数		部 門	増減数		部 門	増減数		部 門	増減数	
		26-25	25-24		26-25	25-24		26-25	25-24		26-25	25-24
1	民生一般	1,662	295	警 察	799	291	民生一般	1,581	421	福祉事務所	363	376
2	福祉事務所	1,392	1,321	特別支援学校(高等部)	575	568	福祉事務所	1,378	1,360	民生一般	351	138
3	警 察	799	291	特別支援学校(小・中学部)	517	262	教育一般	519	86	教育一般	338	48
4	教育一般	700	136	建築	193	▲ 40	防 災	331	411	住民関連一般	70	4
5	特別支援学校(高等部)	581	573	教育一般	181	50	観光	328	159	防 災	53	83
6	特別支援学校(小・中学部)	517	259	商工一般	126	131	企画開発	326	30	消 防	53	107
7	総務一般	370	▲ 319	その他(総務企画)	111	27	総務一般	310	▲ 281	医療施設	52	▲ 55
8	観光	366	193	民生一般	81	▲ 126	住民関連一般	212	37	観光	44	26
9	企画開発	346	▲ 23	総務一般	60	▲ 38	保健所	193	58	国保事業	44	▲ 32
10	防 災	339	429	保健所	53	▲ 187	消 防	176	453	-	-	-

(2) 減員

順位	全 団 体			都 道 府 県			市 町 村			指 定 都 市		
	部 門	増減数		部 門	増減数		部 門	増減数		部 門	増減数	
		26-25	25-24		26-25	25-24		26-25	25-24		26-25	25-24
1	小学校	▲ 3,712	▲ 5,050	小学校	▲ 2,457	▲ 3,328	保育所	▲ 1,519	▲ 2,066	病 院	▲ 2,350	86
2	病 院	▲ 1,836	2,186	高等学校	▲ 550	▲ 2,270	病 院	▲ 1,387	1,889	保育所	▲ 282	▲ 365
3	保育所	▲ 1,519	▲ 2,066	病 院	▲ 449	297	小学校	▲ 1,255	▲ 1,722	小学校	▲ 266	▲ 395
4	中学校	▲ 794	▲ 851	中学校	▲ 410	▲ 408	水 道	▲ 694	▲ 923	その他の社会教育施設	▲ 172	▲ 87
5	高等学校	▲ 729	▲ 2,477	税務	▲ 196	▲ 194	ごみ収集	▲ 666	▲ 1,132	ごみ収集	▲ 160	▲ 459
6	水 道	▲ 707	▲ 1,018	その他の社会福祉施設	▲ 186	▲ 217	給食センター	▲ 565	▲ 640	高等学校	▲ 159	▲ 113
7	その他の社会福祉施設	▲ 702	▲ 715	市町村保健センター等施設	▲ 171	1	その他の社会福祉施設	▲ 516	▲ 498	その他の社会福祉施設	▲ 126	▲ 71
8	ごみ収集	▲ 666	▲ 1,132	その他(公営企業等会計)	▲ 158	▲ 76	その他の社会教育施設	▲ 507	▲ 502	水 道	▲ 99	▲ 307
9	給食センター	▲ 580	▲ 653	試験研究養成機関(農業)	▲ 138	▲ 153	戸籍等窓口	▲ 438	▲ 627	中学校	▲ 79	▲ 64
10	その他の社会教育施設	▲ 520	▲ 524	大学・短期大学	▲ 105	▲ 683	中学校	▲ 384	▲ 443	ごみ処理	▲ 71	▲ 65

(単位:人)

市(指定都市を除く)			特別区			町 村			一部事務組合等		
部 門	増減数		部 門	増減数		部 門	増減数		部 門	増減数	
	26-25	25-24		26-25	25-24		26-25	25-24		26-25	25-24
福祉事務所	947	899	民生一般	208	50	民生一般	159	▲ 27	病 院	1,834	▲ 64
民生一般	865	255	総務一般	55	3	企画開発	66	1	消 防	595	1,870
総務一般	261	▲ 340	福祉事務所	47	82	総務一般	47	▲ 73	その他(公営企業等会計)	39	▲ 27
観光	242	117	保健所	24	▲ 23	教育一般	46	8	防 災	31	▲ 3
企画開発	222	▲ 36	住民関連一般	23	25	市町村保健センター等施設	46	51	試験研究養成機関(衛生)	28	5
防 災	192	256	防 災	21	▲ 1	防 災	34	76	総務一般	6	▲ 9
保健所	129	72	教育一般	21	18	商工一般	28	14	医療施設	3	▲ 2
教育一般	117	12	建築	21	▲ 5	観光	24	47	清掃一般	3	▲ 2
住民関連一般	115	36	商工一般	18	▲ 7	医療施設	22	17	-	-	-
その他(その他の学校教育)	99	0	観光	17	3	土木一般	22	19	-	-	-

(単位:人)

市(指定都市を除く)			特別区			町 村			一部事務組合等		
部 門	増減数		部 門	増減数		部 門	増減数		部 門	増減数	
	26-25	25-24		26-25	25-24		26-25	25-24		26-25	25-24
保育所	▲ 899	▲ 1,199	保育所	▲ 220	▲ 236	介護保険事業	▲ 179	▲ 116	その他の社会福祉施設	▲ 101	▲ 45
病 院	▲ 773	2,106	その他の社会福祉施設	▲ 124	▲ 130	小学校	▲ 137	▲ 169	介護保険事業	▲ 86	7
小学校	▲ 730	▲ 951	小学校	▲ 123	▲ 205	保育所	▲ 119	▲ 266	し尿処理	▲ 57	▲ 74
水 道	▲ 521	▲ 486	戸籍等窓口	▲ 47	▲ 98	給食センター	▲ 114	▲ 119	ごみ処理	▲ 44	▲ 183
消 防	▲ 448	▲ 1,230	ごみ収集	▲ 45	▲ 55	病 院	▲ 98	▲ 239	老人福祉施設	▲ 35	▲ 61
給食センター	▲ 409	▲ 450	その他の社会教育施設	▲ 40	▲ 85	税 務	▲ 91	▲ 85	ごみ収集	▲ 32	▲ 11
ごみ収集	▲ 403	▲ 580	中学校	▲ 30	▲ 60	その他(公営企業等会計)	▲ 91	▲ 37	収益事業	▲ 18	▲ 16
戸籍等窓口	▲ 308	▲ 393	保健体育一般	▲ 30	3	中学校	▲ 85	▲ 66	その他(その他の学校教育)	▲ 12	▲ 2
その他の社会教育施設	▲ 261	▲ 253	幼稚園	▲ 22	6	水 道	▲ 66	▲ 71	給食センター	▲ 11	▲ 32
下水道事業	▲ 219	▲ 191	行政委員会	▲ 18	17	農業一般	▲ 58	▲ 80	下水道事業	▲ 11	▲ 3

第4表 職種別職員数 (1/2)

区 分	全 団 体					都 道 府 県				
	平成26年 職員数	平成25年 職員数	増 減 数			平成26年 職員数	平成25年 職員数	増 減 数		
			増減数	増減率	順位			増減数	増減率	順位
司書(補)・学芸員(補)	8,811	8,901	▲ 90	▲ 1.0	20	2,535	2,546	▲ 11	▲ 0.4	17
医師・歯科医師	25,128	25,438	▲ 310	▲ 1.2	28	8,137	8,218	▲ 81	▲ 1.0	25
看護師	130,827	133,083	▲ 2,256	▲ 1.7	39	37,726	38,187	▲ 461	▲ 1.2	35
保健師・助産師	36,668	36,220	448	1.2	5	5,925	5,912	13	0.2	10
その他の医療技術者	38,191	37,941	250	0.7	8	10,792	10,858	▲ 66	▲ 0.6	24
獣医師	6,420	6,431	▲ 11	▲ 0.2	14	5,324	5,333	▲ 9	▲ 0.2	16
栄養士	12,879	13,226	▲ 347	▲ 2.6	29	5,274	5,679	▲ 405	▲ 7.1	34
農業等普及指導員	7,771	7,887	▲ 116	▲ 1.5	22	7,771	7,887	▲ 116	▲ 1.5	29
農林水産技師	31,818	32,003	▲ 185	▲ 0.6	25	27,530	27,685	▲ 155	▲ 0.6	30
動植物飼育員	1,427	1,538	▲ 111	▲ 7.2	21	900	991	▲ 91	▲ 9.2	27
建築技師	21,284	20,841	443	2.1	6	5,055	4,965	90	1.8	4
土木技師	80,948	78,943	2,005	2.5	1	28,867	28,551	316	1.1	2
保育所保育士	84,201	84,932	▲ 731	▲ 0.9	34	6	6	0	0.0	11
施設保育士・寄宿舎指導員等	12,663	13,123	▲ 460	▲ 3.5	30	5,804	5,979	▲ 175	▲ 2.9	31
食品、環境衛生監視員	5,596	5,473	123	2.2	9	2,827	2,776	51	1.8	6
その他の一般技術関係職	62,251	64,303	▲ 2,052	▲ 3.2	38	24,920	24,899	21	0.1	9
生活、作業等指導員	7,062	7,307	▲ 245	▲ 3.4	26	2,408	2,382	26	1.1	8
生保担当ケースワーカー	17,215	16,747	468	2.8	4	1,344	1,355	▲ 11	▲ 0.8	17
五法担当ケースワーカー	7,623	7,555	68	0.9	11	663	669	▲ 6	▲ 0.9	14
査察指導員	3,178	3,097	81	2.6	10	323	325	▲ 2	▲ 0.6	12
各種社会福祉司	4,082	4,080	2	0.0	12	2,264	2,190	74	3.4	5
水道等検針員・徴収員	196	205	▲ 9	▲ 4.4	13	—	—	—	—	—
その他の一般事務関係職	742,115	740,927	1,188	0.2	2	207,845	207,753	92	0.0	3
ホームヘルパー	262	329	▲ 67	▲ 20.4	19	—	—	—	—	—
運転手・車掌等	18,411	18,711	▲ 300	▲ 1.6	27	5,473	5,529	▲ 56	▲ 1.0	23
守衛・庁務員等	12,771	13,493	▲ 722	▲ 5.4	33	2,195	2,379	▲ 184	▲ 7.7	32
電気、ボイラー等技术員	5,049	5,211	▲ 162	▲ 3.1	24	1,044	1,059	▲ 15	▲ 1.4	19
調理員	28,878	30,851	▲ 1,973	▲ 6.4	36	1,355	1,460	▲ 105	▲ 7.2	28
清掃職員	28,217	28,819	▲ 602	▲ 2.1	31	—	—	—	—	—
船員	2,351	2,401	▲ 50	▲ 2.1	16	1,692	1,722	▲ 30	▲ 1.7	22
電話交換手	563	614	▲ 51	▲ 8.3	17	392	421	▲ 29	▲ 6.9	21
道路補修員	3,517	3,638	▲ 121	▲ 3.3	23	935	1,018	▲ 83	▲ 8.2	26
その他の技能労務関係職	31,521	33,510	▲ 1,989	▲ 5.9	37	7,572	7,951	▲ 379	▲ 4.8	33
社会教育主事	2,621	2,673	▲ 52	▲ 1.9	18	1,027	1,031	▲ 4	▲ 0.4	13
その他の教育公務員	844,370	845,612	▲ 1,242	▲ 0.1	35	809,251	810,492	▲ 1,241	▲ 0.2	36
警察官	256,828	256,026	802	0.3	3	256,828	256,026	802	0.3	1
交通巡視員	201	223	▲ 22	▲ 9.9	15	201	223	▲ 22	▲ 9.9	20
消防吏員	158,041	157,759	282	0.2	7	18,311	18,264	47	0.3	7
臨時職員	1,699	2,413	▲ 714	▲ 29.6	32	8	14	▲ 6	▲ 42.9	14
合 計	2,743,654	2,752,484	▲ 8,830	▲ 0.3		1,500,524	1,502,735	▲ 2,211	▲ 0.1	

(単位:人、%)

市 町 村					指 定 都 市				
平成26年 職員数	平成25年 職員数	増 減 数			平成26年 職員数	平成25年 職員数	増 減 数		
		増減数	増減率	順位			増減数	増減率	順位
6,276	6,355	▲ 79	▲ 1.2	23	1,213	1,222	▲ 9	▲ 0.7	19
16,991	17,220	▲ 229	▲ 1.3	25	2,217	2,478	▲ 261	▲ 10.5	31
93,101	94,896	▲ 1,795	▲ 1.9	34	10,536	12,392	▲ 1,856	▲ 15.0	36
30,743	30,308	435	1.4	4	4,482	4,393	89	2.0	4
27,399	27,083	316	1.2	6	3,369	3,692	▲ 323	▲ 8.7	33
1,096	1,098	▲ 2	▲ 0.2	13	455	465	▲ 10	▲ 2.2	20
7,605	7,547	58	0.8	11	1,084	1,110	▲ 26	▲ 2.3	23
—	—	—	—	—	—	—	—	—	—
4,288	4,318	▲ 30	▲ 0.7	18	654	614	40	6.5	8
527	547	▲ 20	▲ 3.7	15	328	344	▲ 16	▲ 4.7	22
16,229	15,876	353	2.2	5	4,155	4,103	52	1.3	6
52,081	50,392	1,689	3.4	1	14,375	14,036	339	2.4	1
84,195	84,926	▲ 731	▲ 0.9	32	12,332	12,379	▲ 47	▲ 0.4	26
6,859	7,144	▲ 285	▲ 4.0	28	959	942	17	1.8	11
2,769	2,697	72	2.7	10	1,666	1,647	19	1.2	10
37,331	39,404	▲ 2,073	▲ 5.3	36	12,074	12,076	▲ 2	0.0	15
4,654	4,925	▲ 271	▲ 5.5	27	742	744	▲ 2	▲ 0.3	15
15,871	15,392	479	3.1	3	5,499	5,232	267	5.1	3
6,960	6,886	74	1.1	9	2,370	2,316	54	2.3	5
2,855	2,772	83	3.0	8	968	955	13	1.4	12
1,818	1,890	▲ 72	▲ 3.8	22	726	874	▲ 148	▲ 16.9	29
196	205	▲ 9	▲ 4.4	14	75	76	▲ 1	▲ 1.3	13
534,270	533,174	1,096	0.2	2	79,033	78,706	327	0.4	2
262	329	▲ 67	▲ 20.4	21	45	46	▲ 1	▲ 2.2	13
12,938	13,182	▲ 244	▲ 1.9	26	8,660	8,700	▲ 40	▲ 0.5	25
10,576	11,114	▲ 538	▲ 4.8	29	3,178	3,281	▲ 103	▲ 3.1	28
4,005	4,152	▲ 147	▲ 3.5	24	3,262	3,343	▲ 81	▲ 2.4	27
27,523	29,391	▲ 1,868	▲ 6.4	35	5,656	5,942	▲ 286	▲ 4.8	32
28,217	28,819	▲ 602	▲ 2.1	30	9,301	9,510	▲ 209	▲ 2.2	30
659	679	▲ 20	▲ 2.9	15	239	254	▲ 15	▲ 5.9	21
171	193	▲ 22	▲ 11.4	17	81	86	▲ 5	▲ 5.8	17
2,582	2,620	▲ 38	▲ 1.5	19	1,038	1,069	▲ 31	▲ 2.9	24
23,949	25,559	▲ 1,610	▲ 6.3	33	8,701	9,087	▲ 386	▲ 4.2	35
1,594	1,642	▲ 48	▲ 2.9	20	328	336	▲ 8	▲ 2.4	18
35,119	35,120	▲ 1	0.0	12	10,040	10,016	24	0.2	9
—	—	—	—	—	—	—	—	—	—
—	—	—	—	—	—	—	—	—	—
139,730	139,495	235	0.2	7	27,981	27,929	52	0.2	6
1,691	2,399	▲ 708	▲ 29.5	31	—	381	▲ 381	—	34
1,243,130	1,249,749	▲ 6,619	▲ 0.5		237,822	240,776	▲ 2,954	▲ 1.2	

第4表 職種別職員数 (2/2)

区 分	市(指定都市を除く)					特 別 区				
	平成26年	平成25年	増 減 数			平成26年	平成25年	増 減 数		
	職員数	職員数	増減数	増減率	順位	職員数	職員数	増減数	増減率	順位
司書(補)・学芸員(補)	4,383	4,435	▲ 52	▲ 1.2	20	71	70	1	1.4	11
医師・歯科医師	10,819	10,960	▲ 141	▲ 1.3	27	93	95	▲ 2	▲ 2.1	14
看護師	58,170	59,054	▲ 884	▲ 1.5	34	496	489	7	1.4	9
保健師・助産師	19,047	18,822	225	1.2	5	1,156	1,146	10	0.9	7
その他の医療技術者	16,736	16,490	246	1.5	3	295	308	▲ 13	▲ 4.2	24
獣医師	606	597	9	1.5	12	—	—	—	—	—
栄養士	4,524	4,456	68	1.5	7	408	414	▲ 6	▲ 1.4	20
農業等普及指導員	—	—	—	—	—	—	—	—	—	—
農林水産技師	3,108	3,168	▲ 60	▲ 1.9	23	—	—	—	—	—
動植物飼育員	192	196	▲ 4	▲ 2.0	15	—	—	—	—	—
建築技師	9,791	9,554	237	2.5	4	1,575	1,541	34	2.2	4
土木技師	32,499	31,524	975	3.1	1	1,972	1,917	55	2.9	2
保育所保育士	49,673	50,147	▲ 474	▲ 0.9	31	11,460	11,608	▲ 148	▲ 1.3	29
施設保育士・寄宿舎指導員等	3,122	3,185	▲ 63	▲ 2.0	24	432	435	▲ 3	▲ 0.7	16
食品、環境衛生監視員	350	329	21	6.4	10	751	719	32	4.5	5
その他の一般技術職	17,763	19,477	▲ 1,714	▲ 8.8	36	1,070	1,049	21	2.0	6
生活、作業等指導員	1,168	1,234	▲ 66	▲ 5.3	25	1,767	1,865	▲ 98	▲ 5.3	27
生保担当ケースワーカー	8,466	8,296	170	2.0	6	1,858	1,821	37	2.0	3
五法担当ケースワーカー	3,968	3,947	21	0.5	10	605	609	▲ 4	▲ 0.7	17
査察指導員	1,589	1,529	60	3.9	8	282	273	9	3.3	8
各種社会福祉司	801	747	54	7.2	9	146	144	2	1.4	10
水道等検針員・徴収員	79	77	2	2.6	14	—	—	—	—	—
その他の一般事務職	326,133	325,677	456	0.1	2	27,300	27,144	156	0.6	1
ホームヘルパー	124	179	▲ 55	▲ 30.7	21	25	30	▲ 5	▲ 16.7	19
運転手・車掌等	3,562	3,715	▲ 153	▲ 4.1	28	89	93	▲ 4	▲ 4.3	17
守衛・庁務員等	5,993	6,319	▲ 326	▲ 5.2	29	626	650	▲ 24	▲ 3.7	25
電気、ボイラー等技術員	603	658	▲ 55	▲ 8.4	21	2	2	0	0.0	12
調理員	17,006	18,152	▲ 1,146	▲ 6.3	35	1,489	1,645	▲ 156	▲ 9.5	30
清掃職員	12,735	13,306	▲ 571	▲ 4.3	32	3,421	3,466	▲ 45	▲ 1.3	26
船員	224	229	▲ 5	▲ 2.2	16	—	—	—	—	—
電話交換手	69	81	▲ 12	▲ 14.8	17	4	5	▲ 1	▲ 20.0	13
道路補修員	1,326	1,322	4	0.3	13	182	191	▲ 9	▲ 4.7	23
その他の技能労務職	10,313	10,962	▲ 649	▲ 5.9	33	2,165	2,279	▲ 114	▲ 5.0	28
社会教育主事	878	911	▲ 33	▲ 3.6	19	41	48	▲ 7	▲ 14.6	21
その他の教育公務員	20,116	20,135	▲ 19	▲ 0.1	18	1,049	1,057	▲ 8	▲ 0.8	22
警察官	—	—	—	—	—	—	—	—	—	—
交通巡視員	—	—	—	—	—	—	—	—	—	—
消防吏員	59,401	59,821	▲ 420	▲ 0.7	30	—	—	—	—	—
臨時職員	260	376	▲ 116	▲ 30.9	26	8	10	▲ 2	▲ 20.0	14
合 計	705,597	710,067	▲ 4,470	▲ 0.6		60,838	61,123	▲ 285	▲ 0.5	

(単位:人、%)

町		村			一部事務組合等				
平成26年 職員数	平成25年 職員数	増 減 数	増 減 率	順位	平成26年 職員数	平成25年 職員数	増 減 数	増 減 率	順位
601	621	▲ 20	▲ 3.2	25	8	7	1	14.3	13
1,072	1,104	▲ 32	▲ 2.9	26	2,790	2,583	207	8.0	5
7,392	7,507	▲ 115	▲ 1.5	33	16,507	15,454	1,053	6.8	1
5,262	5,209	53	1.0	2	796	738	58	7.9	8
2,279	2,288	▲ 9	▲ 0.4	21	4,720	4,305	415	9.6	3
14	14	0	0.0	10	21	22	▲ 1	▲ 4.5	22
1,101	1,084	17	1.6	4	488	483	5	1.0	11
—	—	—	—	—	—	—	—	—	—
495	509	▲ 14	▲ 2.8	23	31	27	4	14.8	12
7	7	0	0.0	10	—	—	—	—	—
645	627	18	2.9	3	63	51	12	23.5	10
2,708	2,550	158	6.2	1	527	365	162	44.4	6
10,696	10,759	▲ 63	▲ 0.6	29	34	33	1	3.0	13
852	921	▲ 69	▲ 7.5	30	1,494	1,661	▲ 167	▲ 10.1	31
1	1	0	0.0	10	1	1	0	0.0	18
1,446	1,707	▲ 261	▲ 15.3	36	4,978	5,095	▲ 117	▲ 2.3	30
214	221	▲ 7	▲ 3.2	19	763	861	▲ 98	▲ 11.4	29
45	38	7	18.4	5	3	5	▲ 2	▲ 40.0	25
17	14	3	21.4	7	—	—	—	—	—
16	15	1	6.7	8	—	—	—	—	—
105	98	7	7.1	5	40	27	13	48.1	9
22	31	▲ 9	▲ 29.0	21	20	21	▲ 1	▲ 4.8	22
89,881	89,883	▲ 2	0.0	15	11,923	11,764	159	1.4	7
17	22	▲ 5	▲ 22.7	18	51	52	▲ 1	▲ 1.9	22
592	640	▲ 48	▲ 7.5	28	35	34	1	2.9	13
768	854	▲ 86	▲ 10.1	32	11	10	1	10.0	13
42	50	▲ 8	▲ 16.0	20	96	99	▲ 3	▲ 3.0	26
2,810	3,058	▲ 248	▲ 8.1	35	562	594	▲ 32	▲ 5.4	27
571	606	▲ 35	▲ 5.8	27	2,189	1,931	258	13.4	4
180	180	0	0.0	10	16	16	0	0.0	18
12	16	▲ 4	▲ 25.0	17	5	5	0	0.0	18
36	38	▲ 2	▲ 5.3	15	—	—	—	—	—
1,894	1,974	▲ 80	▲ 4.1	31	876	1,257	▲ 381	▲ 30.3	32
340	340	0	0.0	10	7	7	0	0.0	18
3,731	3,730	1	0.0	8	183	182	1	0.5	13
—	—	—	—	—	—	—	—	—	—
—	—	—	—	—	—	—	—	—	—
2,569	2,585	▲ 16	▲ 0.6	24	49,779	49,160	619	1.3	2
719	842	▲ 123	▲ 14.6	34	704	790	▲ 86	▲ 10.9	28
139,152	140,143	▲ 991	▲ 0.7		99,721	97,640	2,081	2.1	

第4表-付表1 職種別大部門別職員数

(1) 全 団 体

(単位:人)

区 分	合 計	普 通 会 計							公 営 企 業 等 会 計								
		一般行政	教 育					計	警 察	消 防	計	病 院	水 道	下 水 道	交 通	そ の 他	計
			学校以外 の教育	義務教育	その他の学校教育												
					高等学校 (特別支援 学校(高等 師)を含む)	大学・ 短期大学	その他										
司書(補)・学芸員(補)	8,811	359	7,141	248	991	55	2	8,437	0	3	8,799	5	0	0	0	7	12
医師・歯科医師	25,128	2,329	5	1	0	10	0	16	14	1	2,360	22,698	0	0	1	69	22,768
看護師	130,827	6,639	20	66	5	11	20	122	5	1	6,767	122,256	2	1	0	1,801	124,060
保健師・助産師	36,668	27,883	123	1	1	12	5	142	159	3	28,187	4,715	2	0	4	3,760	8,481
その他の医療技術者	38,191	7,312	35	24	3	16	2	80	11	0	7,403	30,271	17	20	0	480	30,788
獣医師	6,420	6,348	24	0	0	1	0	25	0	0	6,373	0	0	0	0	47	47
栄養士	12,879	5,027	1,000	4,621	114	0	11	5,746	24	3	10,800	1,773	0	0	0	306	2,079
農業等普及指導員	7,771	7,771	0	0	0	0	0	0	0	0	7,771	0	0	0	0	0	0
農林水産技師	31,818	31,613	22	0	0	4	11	37	0	0	31,650	1	62	29	0	76	168
動植物飼育員	1,427	1,283	67	0	3	3	0	73	0	0	1,356	0	0	0	0	71	71
建築技師	21,284	18,981	1,375	0	0	20	0	1,395	150	23	20,549	93	155	107	247	133	735
土木技師	80,948	58,763	263	1	1	1	1	267	9	6	59,045	19	10,563	9,174	598	1,549	21,903
保育所保育士	84,201	84,022	25	2	0	0	134	161	0	0	84,183	18	0	0	0	0	18
施設保育士・寄宿舎指導員等	12,663	7,730	16	1,718	1,457	0	30	3,221	0	0	10,951	120	0	0	0	1,592	1,712
食品、環境衛生監視員	5,596	5,573	2	0	17	0	0	19	0	0	5,592	0	0	0	0	4	4
その他の一般技術関係職	62,251	30,164	1,519	101	3,086	64	20	4,790	2,889	60	37,903	1,228	10,685	6,321	2,689	3,425	24,348
生活、作業等指導員	7,062	6,213	83	11	0	0	2	96	0	0	6,309	303	1	1	0	448	753
生保担当ケースワーカー	17,215	17,208	1	0	0	0	0	1	0	0	17,209	3	0	0	0	3	6
五法担当ケースワーカー	7,623	7,410	3	0	0	0	0	3	0	0	7,413	8	0	0	0	202	210
査察指導員	3,178	3,161	1	0	0	0	0	1	0	0	3,162	0	0	0	0	16	16
各種社会福祉司	4,082	3,787	9	0	0	0	1	10	0	0	3,797	78	0	0	0	207	285
水道等検針員・徴収員	196	4	0	0	0	0	0	0	0	0	4	0	119	12	0	61	192
その他の一般事務関係職	742,115	508,009	70,498	31,380	15,957	1,900	286	120,021	22,414	1,038	651,482	13,714	19,509	9,136	5,986	42,288	90,633
ホームヘルパー	262	118	0	0	0	0	0	0	0	0	118	27	0	0	0	117	144
運転手・車掌等	18,411	5,173	406	113	77	3	24	623	137	2	5,935	60	26	85	12,245	60	12,476
守衛・庁務員等	12,771	1,999	336	8,467	1,484	20	156	10,463	218	7	12,687	23	9	8	1	43	84
電気、ボイラー等技術員	5,049	712	105	102	246	11	0	464	39	3	1,218	218	812	1,148	1,337	316	3,831
調理員	28,878	8,915	5,179	12,829	268	0	77	18,353	51	1	27,320	1,362	0	0	0	196	1,558
清掃職員	28,217	28,169	2	1	0	0	0	3	0	0	28,172	31	2	12	0	0	45
船員	2,351	1,111	74	0	407	0	0	481	282	0	1,874	0	0	0	399	78	477
電話交換手	563	276	3	0	0	1	0	4	250	0	530	28	2	0	0	3	33
道路補修員	3,517	3,469	0	0	0	0	0	0	0	0	3,469	0	0	44	0	4	48
その他の技能労務関係職	31,521	10,082	828	6,913	2,269	7	145	10,162	758	95	21,097	2,095	3,051	1,505	2,346	1,427	10,424
社会教育主事	2,621	120	2,474	10	0	0	12	2,496	0	0	2,616	0	1	0	0	4	5
その他の教育公務員	844,370	81	14,410	619,366	192,403	1,370	16,721	844,270	0	0	844,351	9	0	0	0	10	19
警察官	256,828	0	0	0	0	0	0	0	256,828	0	256,828	0	0	0	0	0	0
交通巡視員	201	0	0	0	0	0	0	0	201	0	201	0	0	0	0	0	0
消防吏員	158,041	123	1	0	0	0	0	1	0	157,916	158,040	0	0	0	0	1	1
臨時職員	1,699	633	107	78	0	0	10	195	4	9	841	523	11	3	5	316	858
合 計	2,743,654	908,570	106,157	686,053	218,789	3,509	17,670	1,032,178	284,443	159,171	2,384,362	201,679	45,029	27,606	25,858	59,120	359,292

第4表-付表1 職種別大部門別職員数

(2) 都道府県

(単位:人)

区分	合計	普通会計								公営企業等会計							
		一般行政	教育			計	警察	消防	計	病院	水道	下水道	交通	その他	計		
			学校以外の教育	義務教育	その他の学校教育												
					高等学校(特別支援学校(高等部)を含む)											大学・短期大学	その他
司書(補)・学芸員(補)	2,535	170	1,354	2	976	31	0	2,363	0	0	2,533	2	0	0	0	0	2
医師・歯科医師	8,137	1,585	4	1	0	10	0	15	14	0	1,614	6,520	0	0	1	2	6,523
看護師	37,726	3,041	2	45	5	9	0	61	5	0	3,107	34,538	0	0	0	81	34,619
保健師・助産師	5,925	4,750	43	0	0	8	0	51	159	1	4,961	956	0	0	4	4	964
その他の医療技術者	10,792	4,157	4	0	1	4	0	9	11	0	4,177	6,595	6	8	0	6	6,615
獣医師	5,324	5,312	1	0	0	1	0	2	0	0	5,314	0	0	0	0	10	10
栄養士	5,274	864	251	3,629	111	0	0	3,991	24	3	4,882	390	0	0	0	2	392
農業等普及指導員	7,771	7,771	0	0	0	0	0	0	0	0	7,771	0	0	0	0	0	0
農林水産技術師	27,530	27,402	10	0	0	4	11	25	0	0	27,427	1	56	8	0	38	103
動植物飼育員	900	891	3	0	3	3	0	9	0	0	900	0	0	0	0	0	0
建築技術師	5,055	4,526	197	0	0	16	0	213	150	0	4,889	28	19	17	50	52	166
土木技術師	28,867	24,502	17	0	0	1	0	18	9	0	24,529	2	1,926	1,403	125	882	4,338
保育所保育士	6	6	0	0	0	0	0	0	0	0	6	0	0	0	0	0	0
施設保育士・寄宿舎指導員等	5,804	2,532	0	1,707	1,447	0	0	3,154	0	0	5,686	65	0	0	0	53	118
食品・環境衛生監視員	2,827	2,806	1	0	17	0	0	18	0	0	2,824	0	0	0	0	3	3
その他の一般技術関係職	24,920	12,414	543	17	3,027	45	0	3,632	2,889	28	18,963	312	2,128	1,583	518	1,416	5,957
生活、作業等指導員	2,408	2,280	0	0	0	0	0	0	0	0	2,280	122	0	0	0	6	128
生保担当ケースワーカー	1,344	1,344	0	0	0	0	0	0	0	0	1,344	0	0	0	0	0	0
五法担当ケースワーカー	663	663	0	0	0	0	0	0	0	0	663	0	0	0	0	0	0
査察指導員	323	323	0	0	0	0	0	0	0	0	323	0	0	0	0	0	0
各種社会福祉司	2,264	2,264	0	0	0	0	0	0	0	0	2,264	0	0	0	0	0	0
水道等検針員・徴収員	0	0	0	0	0	0	0	0	0	0	0	0	0	0	0	0	0
その他の一般事務関係職	207,845	114,963	13,343	30,671	15,132	1,452	40	60,638	22,414	321	198,336	3,316	2,235	690	1,440	1,828	9,509
ホームヘルパー	0	0	0	0	0	0	0	0	0	0	0	0	0	0	0	0	0
運転手・車掌等	5,473	1,818	68	53	73	3	0	197	137	0	2,152	24	7	12	3,243	35	3,321
守衛・庁務員等	2,195	369	25	188	1,348	13	0	1,574	218	0	2,161	10	0	0	0	24	34
電気、ボイラー等技術員	1,044	200	10	22	245	10	0	287	39	0	526	90	200	16	0	212	518
調理員	1,355	281	1	228	202	0	3	434	51	0	766	588	0	0	0	1	589
清掃職員	0	0	0	0	0	0	0	0	0	0	0	0	0	0	0	0	0
船員	1,692	922	74	0	407	0	0	481	282	0	1,685	0	0	0	0	7	7
電話交換手	392	118	2	0	0	1	0	3	250	0	371	18	0	0	0	3	21
道路補修員	935	935	0	0	0	0	0	0	0	0	935	0	0	0	0	0	0
その他の技能労務関係職	7,572	2,122	22	477	2,079	7	8	2,593	758	74	5,547	115	305	77	1,245	283	2,025
社会教育主事	1,027	16	1,011	0	0	0	0	1,011	0	0	1,027	0	0	0	0	0	0
その他の教育公務員	809,251	0	6,922	618,672	182,289	959	409	809,251	0	0	809,251	0	0	0	0	0	0
警察官	256,828	0	0	0	0	0	0	0	256,828	0	256,828	0	0	0	0	0	0
交通巡視員	201	0	0	0	0	0	0	0	201	0	201	0	0	0	0	0	0
消防吏員	18,311	0	0	0	0	0	0	0	0	18,311	18,311	0	0	0	0	0	0
臨時職員	8	3	1	0	0	0	0	1	4	0	8	0	0	0	0	0	0
合計	1,500,524	231,350	23,909	655,712	207,362	2,577	471	890,031	284,443	18,738	1,424,562	53,692	6,882	3,814	6,626	4,948	75,962

第4表—付表1 職種別大部門別職員数

(3) 市町村

(単位:人)

区分	合計	普通会計								公営企業等会計								
		一般行政	教育						計	警察	消防	計	病院	水道	下水道	交通	その他	計
			学校以外の教育	義務教育	その他の学校教育													
					高等学校(特別支援学校(高等部)を含む)	大学・短期大学	その他											
司書(補)・学芸員(補)	6,276	189	5,787	246	15	24	2	6,074	0	3	6,266	3	0	0	0	0	7	10
医師・歯科医師	16,991	744	1	0	0	0	0	1	0	1	746	16,178	0	0	0	0	67	16,245
看護師	93,101	3,598	18	21	0	2	20	61	0	1	3,660	87,718	2	1	0	1,720	89,441	
保健師・助産師	30,743	23,133	80	1	1	4	5	91	0	2	23,226	3,759	2	0	0	3,756	7,517	
その他の医療技術者	27,399	3,155	31	24	2	12	2	71	0	0	3,226	23,676	11	12	0	474	24,173	
獣医師	1,096	1,036	23	0	0	0	0	23	0	0	1,059	0	0	0	0	37	37	
栄養士	7,605	4,163	749	992	3	0	11	1,755	0	0	5,918	1,383	0	0	0	304	1,687	
農業等普及指導員	0	0	0	0	0	0	0	0	0	0	0	0	0	0	0	0	0	
農林水産技術師	4,288	4,211	12	0	0	0	0	12	0	0	4,223	0	6	21	0	38	65	
動植物飼育員	527	392	64	0	0	0	0	64	0	0	456	0	0	0	0	71	71	
建築技術師	16,229	14,455	1,178	0	0	4	0	1,182	0	23	15,660	65	136	90	197	81	569	
土木技術師	52,081	34,261	246	1	1	0	1	249	0	6	34,516	17	8,637	7,771	473	667	17,565	
保育所保育士	84,195	84,016	25	2	0	0	134	161	0	0	84,177	18	0	0	0	0	18	
施設保育士・寄宿舎指導員等	6,859	5,198	16	11	10	0	30	67	0	0	5,265	55	0	0	0	1,539	1,594	
食品、環境衛生監視員	2,769	2,767	1	0	0	0	0	1	0	0	2,768	0	0	0	0	1	1	
その他の一般技術関係職	37,331	17,750	976	84	59	19	20	1,158	0	32	18,940	916	8,557	4,738	2,171	2,009	18,391	
生活、作業等指導員	4,654	3,933	83	11	0	0	2	96	0	0	4,029	181	1	1	0	442	625	
生保担当ケースワーカー	15,871	15,864	1	0	0	0	0	1	0	0	15,865	3	0	0	0	3	6	
五法担当ケースワーカー	6,960	6,747	3	0	0	0	0	3	0	0	6,750	8	0	0	0	202	210	
査察指導員	2,855	2,838	1	0	0	0	0	1	0	0	2,839	0	0	0	0	16	16	
各種社会福祉司	1,818	1,523	9	0	0	0	1	10	0	0	1,533	78	0	0	0	207	285	
水道等検針員・徴収員	196	4	0	0	0	0	0	0	0	0	4	0	119	12	0	61	192	
その他の一般事務関係職	534,270	393,046	57,155	709	825	448	246	59,383	0	717	453,146	10,398	17,274	8,446	4,546	40,460	81,124	
ホームヘルパー	262	118	0	0	0	0	0	0	0	0	118	27	0	0	0	117	144	
運転手・車掌等	12,938	3,355	338	60	4	0	24	426	0	2	3,783	36	19	73	9,002	25	9,155	
守衛・庁務員等	10,576	1,630	311	8,279	136	7	156	8,889	0	7	10,526	13	9	8	1	19	50	
電気、ボイラー等技術員	4,005	512	95	80	1	1	0	177	0	3	692	128	612	1,132	1,337	104	3,313	
調理員	27,523	8,634	5,178	12,601	66	0	74	17,919	0	1	26,554	774	0	0	0	195	969	
清掃職員	28,217	28,169	2	1	0	0	0	3	0	0	28,172	31	2	12	0	0	45	
船員	659	189	0	0	0	0	0	0	0	0	189	0	0	0	399	71	470	
電話交換手	171	158	1	0	0	0	0	1	0	0	159	10	2	0	0	0	12	
道路補修員	2,582	2,534	0	0	0	0	0	0	0	0	2,534	0	0	44	0	4	48	
その他の技能労務関係職	23,949	7,960	806	6,436	190	0	137	7,569	0	21	15,550	1,980	2,746	1,428	1,101	1,144	8,399	
社会教育主事	1,594	104	1,463	10	0	0	12	1,485	0	0	1,589	0	1	0	0	4	5	
その他の教育公務員	35,119	81	7,488	694	10,114	411	16,312	35,019	0	0	35,100	9	0	0	0	10	19	
警察官	0	0	0	0	0	0	0	0	0	0	0	0	0	0	0	0	0	
交通巡視員	0	0	0	0	0	0	0	0	0	0	0	0	0	0	0	0	0	
消防吏員	139,730	123	1	0	0	0	0	1	0	139,605	139,729	0	0	0	0	1	1	
臨時職員	1,691	630	106	78	0	0	10	194	0	9	833	523	11	3	5	316	858	
合計	1,243,130	677,220	82,248	30,341	11,427	932	17,199	142,147	0	140,433	959,800	147,987	38,147	23,792	19,232	54,172	283,330	

第4表—付表2 職 種 別 大 部 門 別 職 員 数 増 減 数 ・ 増 減 率 (対前年)

(1) 全 団 体

区 分	合 計	普 通 会 計						
		一般行政	教 育					計
			学校以外の教育	義務教育	そ の 他 の 学 校 教 育			
				高等学校(特別支援学校 (高等部)を含む)	大学・短期大学	その他		
司書(補)・学芸員(補)	▲ 90 (▲ 1.0)	7 (2.0)	▲ 54 (▲ 0.8)	▲ 28 (▲ 10.1)	▲ 5 (▲ 0.5)	▲ 4 (▲ 6.8)	0 (0.0)	▲ 91 (▲ 1.1)
医師・歯科医師	▲ 310 (▲ 1.2)	▲ 53 (▲ 2.2)	▲ 1 (▲ 16.7)	0 (0.0)	— (—)	0 (0.0)	— (—)	▲ 1 (▲ 5.9)
看護師	▲ 2,256 (▲ 1.7)	▲ 248 (▲ 3.6)	2 (11.1)	▲ 1 (▲ 1.5)	0 (0.0)	▲ 13 (▲ 54.2)	6 (42.9)	▲ 6 (▲ 4.7)
保健師・助産師	448 (1.2)	300 (1.1)	8 (7.0)	0 (0.0)	0 (0.0)	1 (9.1)	2 (66.7)	11 (8.4)
その他の医療技術者	250 (0.7)	▲ 85 (▲ 1.1)	▲ 1 (▲ 2.8)	1 (4.3)	▲ 10 (▲ 76.9)	0 (0.0)	2 (皆増)	▲ 8 (▲ 9.1)
獣医師	▲ 11 (▲ 0.2)	▲ 10 (▲ 0.2)	3 (14.3)	— (—)	— (—)	0 (0.0)	— (—)	3 (13.6)
栄養士	▲ 347 (▲ 2.6)	14 (0.3)	▲ 48 (▲ 4.6)	▲ 316 (▲ 6.4)	1 (0.9)	▲ 1 (皆減)	1 (10.0)	▲ 363 (▲ 5.9)
農業等普及指導員	▲ 116 (▲ 1.5)	▲ 116 (▲ 1.5)	— (—)	— (—)	— (—)	— (—)	— (—)	— (—)
農林水産技師	▲ 185 (▲ 0.6)	▲ 202 (▲ 0.6)	3 (15.8)	— (—)	— (—)	1 (33.3)	1 (10.0)	5 (15.6)
動植物飼育員	▲ 111 (▲ 7.2)	▲ 93 (▲ 6.8)	1 (1.5)	— (—)	▲ 1 (▲ 25.0)	▲ 1 (▲ 25.0)	— (—)	▲ 1 (▲ 1.4)
建築技師	443 (2.1)	455 (2.5)	56 (4.2)	— (—)	— (—)	▲ 1 (▲ 4.8)	— (—)	55 (4.1)
土木技師	2,005 (2.5)	799 (1.4)	5 (1.9)	0 (0.0)	0 (0.0)	1 (皆増)	1 (皆増)	7 (2.7)
保育所保育士	▲ 731 (▲ 0.9)	▲ 794 (▲ 0.9)	4 (19.0)	▲ 1 (▲ 33.3)	— (—)	— (—)	55 (69.6)	58 (56.3)
施設保育士・寄宿舎指導員等	▲ 460 (▲ 3.5)	▲ 198 (▲ 2.5)	0 (0.0)	▲ 26 (▲ 1.5)	2 (0.1)	— (—)	17 (130.8)	▲ 7 (▲ 0.2)
食品、環境衛生監視員	123 (2.2)	105 (1.9)	1 (100.0)	— (—)	17 (皆増)	— (—)	— (—)	18 (1,800.0)
その他の一般技術関係職	▲ 2,052 (▲ 3.2)	▲ 650 (▲ 2.1)	▲ 167 (▲ 9.9)	4 (4.1)	▲ 26 (▲ 0.8)	0 (0.0)	▲ 17 (▲ 45.9)	▲ 206 (▲ 4.1)
生活、作業等指導員	▲ 245 (▲ 3.4)	▲ 183 (▲ 2.9)	0 (0.0)	▲ 1 (▲ 8.3)	— (—)	— (—)	2 (皆増)	1 (1.1)
生保担当ケースワーカー	468 (2.8)	468 (2.8)	0 (0.0)	— (—)	— (—)	— (—)	— (—)	0 (0.0)
五法担当ケースワーカー	68 (0.9)	96 (1.3)	▲ 3 (▲ 50.0)	— (—)	— (—)	— (—)	— (—)	▲ 3 (▲ 50.0)
査察指導員	81 (2.6)	81 (2.6)	1 (皆増)	— (—)	— (—)	— (—)	— (—)	1 (皆増)
各種社会福祉司	2 (0.0)	▲ 39 (▲ 1.0)	4 (80.0)	— (—)	— (—)	— (—)	1 (皆増)	5 (100.0)
水道等検針員・徴収員	▲ 9 (▲ 4.4)	1 (33.3)	— (—)	— (—)	— (—)	— (—)	— (—)	— (—)
その他の一般事務関係職	1,188 (0.2)	2,476 (0.5)	▲ 326 (▲ 0.5)	▲ 266 (▲ 0.8)	▲ 187 (▲ 1.2)	▲ 117 (▲ 5.8)	15 (5.5)	▲ 881 (▲ 0.7)
ホームヘルパー	▲ 67 (▲ 20.4)	▲ 15 (▲ 11.3)	— (—)	— (—)	— (—)	— (—)	— (—)	— (—)
運転手・車掌等	▲ 300 (▲ 1.6)	▲ 209 (▲ 3.9)	▲ 39 (▲ 8.8)	▲ 20 (▲ 15.0)	▲ 4 (▲ 4.9)	0 (0.0)	▲ 2 (▲ 7.7)	▲ 65 (▲ 9.4)
守衛・庁務員等	▲ 722 (▲ 5.4)	▲ 137 (▲ 6.4)	▲ 46 (▲ 12.0)	▲ 372 (▲ 4.2)	▲ 113 (▲ 7.1)	▲ 3 (▲ 13.0)	▲ 13 (▲ 7.7)	▲ 547 (▲ 5.0)
電気、ボイラー等技術員	▲ 162 (▲ 3.1)	▲ 20 (▲ 2.7)	▲ 15 (▲ 12.5)	▲ 9 (▲ 8.1)	▲ 2 (▲ 0.8)	0 (0.0)	— (—)	▲ 26 (▲ 5.3)
調理員	▲ 1,973 (▲ 6.4)	▲ 466 (▲ 5.0)	▲ 501 (▲ 8.8)	▲ 873 (▲ 6.4)	▲ 21 (▲ 7.3)	— (—)	10 (14.9)	▲ 1,385 (▲ 7.0)
清掃職員	▲ 602 (▲ 2.1)	▲ 602 (▲ 2.1)	1 (100.0)	0 (0.0)	— (—)	— (—)	— (—)	1 (50.0)
船員	▲ 50 (▲ 2.1)	▲ 15 (▲ 1.3)	▲ 1 (▲ 1.3)	— (—)	▲ 11 (▲ 2.6)	— (—)	— (—)	▲ 12 (▲ 2.4)
電話交換手	▲ 51 (▲ 8.3)	▲ 26 (▲ 8.6)	1 (50.0)	— (—)	— (—)	0 (0.0)	— (—)	1 (33.3)
道路補修員	▲ 121 (▲ 3.3)	▲ 120 (▲ 3.3)	— (—)	— (—)	— (—)	— (—)	— (—)	— (—)
その他の技能労務関係職	▲ 1,989 (▲ 5.9)	▲ 737 (▲ 6.8)	▲ 64 (▲ 7.2)	▲ 272 (▲ 3.8)	▲ 136 (▲ 5.7)	▲ 1 (▲ 12.5)	▲ 29 (▲ 16.7)	▲ 502 (▲ 4.7)
社会教育主事	▲ 52 (▲ 1.9)	▲ 4 (▲ 3.2)	▲ 54 (▲ 2.1)	6 (150.0)	— (—)	— (—)	▲ 3 (▲ 20.0)	▲ 51 (▲ 2.0)
その他の教育公務員	▲ 1,242 (▲ 0.1)	10 (14.1)	400 (2.9)	▲ 1,768 (▲ 0.3)	348 (0.2)	14 (1.0)	▲ 265 (▲ 1.6)	▲ 1,271 (▲ 0.2)
警察官	802 (0.3)	— (—)	— (—)	— (—)	— (—)	— (—)	— (—)	— (—)
交通巡視員	▲ 22 (▲ 9.9)	— (—)	— (—)	— (—)	— (—)	— (—)	— (—)	— (—)
消防吏員	282 (0.2)	22 (21.8)	1 (皆増)	— (—)	— (—)	— (—)	— (—)	1 (皆増)
臨時職員	▲ 714 (▲ 29.6)	▲ 582 (▲ 47.9)	▲ 37 (▲ 25.7)	▲ 47 (▲ 37.6)	— (—)	— (—)	▲ 6 (▲ 37.5)	▲ 90 (▲ 31.6)
合 計	▲ 8,830 (▲ 0.3)	▲ 770 (▲ 0.1)	▲ 866 (▲ 0.8)	▲ 3,989 (▲ 0.6)	▲ 148 (▲ 0.1)	▲ 124 (▲ 3.4)	▲ 222 (▲ 1.2)	▲ 5,349 (▲ 0.5)

(単位:人、%)

			公 営 企 業 等 会 計						
警 察	消 防	計	病 院	水 道	下 水 道	交 通	そ の 他	計	
— (—)	0 (0.0)	▲ 84 (▲ 0.9)	▲ 2 (▲ 28.6)	— (—)	— (—)	— (—)	▲ 4 (▲ 36.4)	▲ 6 (▲ 33.3)	
1 (7.7)	1 (皆増)	▲ 52 (▲ 2.2)	▲ 262 (▲ 1.1)	— (—)	— (—)	0 (0.0)	4 (6.2)	▲ 258 (▲ 1.1)	
▲ 1 (▲ 16.7)	0 (0.0)	▲ 255 (▲ 3.6)	▲ 1,925 (▲ 1.6)	1 (100.0)	1 (皆増)	— (—)	▲ 78 (▲ 4.2)	▲ 2,001 (▲ 1.6)	
9 (6.0)	0 (0.0)	320 (1.1)	112 (2.4)	1 (100.0)	— (—)	0 (0.0)	15 (0.4)	128 (1.5)	
0 (0.0)	— (—)	▲ 93 (▲ 1.2)	340 (1.1)	▲ 4 (▲ 19.0)	4 (25.0)	— (—)	3 (0.6)	343 (1.1)	
— (—)	— (—)	▲ 7 (▲ 0.1)	— (—)	— (—)	— (—)	— (—)	▲ 4 (▲ 7.8)	▲ 4 (▲ 7.8)	
1 (4.3)	0 (0.0)	▲ 348 (▲ 3.1)	12 (0.7)	— (—)	— (—)	— (—)	▲ 11 (▲ 3.5)	1 (0.0)	
— (—)	— (—)	▲ 116 (▲ 1.5)	— (—)	— (—)	— (—)	— (—)	— (—)	— (—)	
— (—)	— (—)	▲ 197 (▲ 0.6)	0 (0.0)	3 (5.1)	5 (20.8)	— (—)	4 (5.6)	12 (7.7)	
— (—)	— (—)	▲ 94 (▲ 6.5)	— (—)	— (—)	— (—)	— (—)	▲ 17 (▲ 19.3)	▲ 17 (▲ 19.3)	
0 (0.0)	0 (0.0)	510 (2.5)	16 (20.8)	6 (4.0)	▲ 18 (▲ 14.4)	1 (0.4)	▲ 72 (▲ 35.1)	▲ 67 (▲ 8.4)	
2 (28.6)	▲ 3 (▲ 33.3)	805 (1.4)	6 (46.2)	906 (9.4)	164 (1.8)	11 (1.9)	113 (7.9)	1,200 (5.8)	
— (—)	— (—)	▲ 736 (▲ 0.9)	5 (38.5)	— (—)	— (—)	— (—)	— (—)	5 (38.5)	
— (—)	— (—)	▲ 205 (▲ 1.8)	5 (4.3)	— (—)	— (—)	— (—)	▲ 260 (▲ 14.0)	▲ 255 (▲ 13.0)	
— (—)	— (—)	123 (2.2)	— (—)	— (—)	— (—)	— (—)	0 (0.0)	0 (0.0)	
▲ 31 (▲ 1.1)	1 (1.7)	▲ 886 (▲ 2.3)	63 (5.4)	▲ 1,003 (▲ 8.6)	▲ 274 (▲ 4.2)	▲ 10 (▲ 0.4)	58 (1.7)	▲ 1,166 (▲ 4.6)	
— (—)	— (—)	▲ 182 (▲ 2.8)	1 (0.3)	0 (0.0)	0 (0.0)	— (—)	▲ 64 (▲ 12.5)	▲ 63 (▲ 7.7)	
— (—)	— (—)	468 (2.8)	▲ 2 (▲ 40.0)	— (—)	— (—)	— (—)	2 (200.0)	0 (0.0)	
— (—)	— (—)	93 (1.3)	0 (0.0)	— (—)	— (—)	— (—)	▲ 25 (▲ 11.0)	▲ 25 (▲ 10.6)	
— (—)	— (—)	82 (2.7)	— (—)	— (—)	— (—)	— (—)	▲ 1 (▲ 5.9)	▲ 1 (▲ 5.9)	
— (—)	— (—)	▲ 34 (▲ 0.9)	18 (30.0)	— (—)	— (—)	— (—)	18 (9.5)	36 (14.5)	
— (—)	— (—)	1 (33.3)	— (—)	▲ 21 (▲ 15.0)	▲ 3 (▲ 20.0)	— (—)	14 (29.8)	▲ 10 (▲ 5.0)	
156 (0.7)	▲ 26 (▲ 2.4)	1,725 (0.3)	26 (0.2)	▲ 268 (▲ 1.4)	▲ 56 (▲ 0.6)	64 (1.1)	▲ 303 (▲ 0.7)	▲ 537 (▲ 0.6)	
— (—)	— (—)	▲ 15 (▲ 11.3)	5 (22.7)	— (—)	— (—)	— (—)	▲ 57 (▲ 32.8)	▲ 52 (▲ 26.5)	
▲ 12 (▲ 8.1)	0 (0.0)	▲ 286 (▲ 4.6)	2 (3.4)	1 (4.0)	1 (1.2)	▲ 16 (▲ 0.1)	▲ 2 (▲ 3.2)	▲ 14 (▲ 0.1)	
▲ 26 (▲ 10.7)	0 (0.0)	▲ 710 (▲ 5.3)	▲ 11 (▲ 32.4)	0 (0.0)	2 (33.3)	0 (0.0)	▲ 3 (▲ 6.5)	▲ 12 (▲ 12.5)	
▲ 4 (▲ 9.3)	0 (0.0)	▲ 50 (▲ 3.9)	▲ 14 (▲ 6.0)	▲ 17 (▲ 2.1)	▲ 75 (▲ 6.1)	▲ 6 (▲ 0.4)	0 (0.0)	▲ 112 (▲ 2.8)	
0 (0.0)	0 (0.0)	▲ 1,851 (▲ 6.3)	▲ 90 (▲ 6.2)	— (—)	— (—)	— (—)	▲ 32 (▲ 14.0)	▲ 122 (▲ 7.3)	
— (—)	— (—)	▲ 601 (▲ 2.1)	▲ 5 (▲ 13.9)	1 (100.0)	5 (71.4)	▲ 2 (皆減)	— (—)	▲ 1 (▲ 2.2)	
▲ 5 (▲ 1.7)	— (—)	▲ 32 (▲ 1.7)	— (—)	— (—)	— (—)	▲ 5 (▲ 1.2)	▲ 13 (▲ 14.3)	▲ 18 (▲ 3.6)	
▲ 23 (▲ 8.4)	— (—)	▲ 48 (▲ 8.3)	▲ 3 (▲ 9.7)	0 (0.0)	— (—)	— (—)	0 (0.0)	▲ 3 (▲ 8.3)	
— (—)	— (—)	▲ 120 (▲ 3.3)	— (—)	— (—)	▲ 2 (▲ 4.3)	— (—)	1 (33.3)	▲ 1 (▲ 2.0)	
▲ 48 (▲ 6.0)	▲ 3 (▲ 3.1)	▲ 1,290 (▲ 5.8)	▲ 152 (▲ 6.8)	▲ 300 (▲ 9.0)	▲ 70 (▲ 4.4)	▲ 45 (▲ 1.9)	▲ 132 (▲ 8.5)	▲ 699 (▲ 6.3)	
— (—)	— (—)	▲ 55 (▲ 2.1)	— (—)	1 (皆増)	— (—)	— (—)	2 (100.0)	3 (150.0)	
— (—)	— (—)	▲ 1,261 (▲ 0.1)	9 (皆増)	— (—)	— (—)	— (—)	10 (皆増)	19 (皆増)	
802 (0.3)	— (—)	802 (0.3)	— (—)	— (—)	— (—)	— (—)	— (—)	— (—)	
▲ 22 (▲ 9.9)	— (—)	▲ 22 (▲ 9.9)	— (—)	— (—)	— (—)	— (—)	— (—)	— (—)	
— (—)	258 (0.2)	281 (0.2)	— (—)	— (—)	— (—)	— (—)	1 (皆増)	1 (皆増)	
0 (0.0)	▲ 5 (▲ 35.7)	▲ 677 (▲ 44.6)	10 (1.9)	▲ 14 (▲ 56.0)	0 (0.0)	▲ 2 (▲ 28.6)	▲ 31 (▲ 8.9)	▲ 37 (▲ 4.1)	
799 (0.3)	223 (0.1)	▲ 5,097 (▲ 0.2)	▲ 1,836 (▲ 0.9)	▲ 707 (▲ 1.5)	▲ 316 (▲ 1.1)	▲ 10 (▲ 0.0)	▲ 864 (▲ 1.4)	▲ 3,733 (▲ 1.0)	

第4表—付表2 職種別大部門別職員数増減数・増減率(対前年)

(2) 都道府県

区分	合計	普 通 会 計						計
		一般行政	教 育				計	
			学校以外の教育	義務教育	その他の学校教育			
				高等学校(特別支援学校(高等部)を含む)	大学・短期大学	その他		
司書(補)・学芸員(補)	▲11(▲0.4)	▲5(▲2.9)	1(0.1)	0(0.0)	▲4(▲0.4)	▲2(▲6.1)	—(—)	▲5(▲0.2)
医師・歯科医師	▲81(▲1.0)	▲41(▲2.5)	0(0.0)	0(0.0)	—(—)	0(0.0)	—(—)	0(0.0)
看護師	▲461(▲1.2)	▲181(▲5.6)	0(0.0)	▲1(▲2.2)	0(0.0)	▲11(▲55.0)	—(—)	▲12(▲16.4)
保健師・助産師	13(0.2)	10(0.2)	3(7.5)	—(—)	—(—)	1(14.3)	—(—)	4(8.5)
その他の医療技術者	▲66(▲0.6)	▲43(▲1.0)	▲3(▲42.9)	—(—)	0(0.0)	0(0.0)	—(—)	▲3(▲25.0)
獣医師	▲9(▲0.2)	▲8(▲0.2)	0(0.0)	—(—)	—(—)	0(0.0)	—(—)	0(0.0)
栄養士	▲405(▲7.1)	▲16(▲1.8)	▲77(▲23.5)	▲299(▲7.6)	0(0.0)	▲1(皆減)	—(—)	▲377(▲8.6)
農業等普及指導員	▲116(▲1.5)	▲116(▲1.5)	—(—)	—(—)	—(—)	—(—)	—(—)	—(—)
農林水産技師	▲155(▲0.6)	▲168(▲0.6)	2(25.0)	—(—)	—(—)	1(33.3)	1(10.0)	4(19.0)
動植物飼育員	▲91(▲9.2)	▲89(▲9.1)	0(0.0)	—(—)	▲1(▲25.0)	▲1(▲25.0)	—(—)	▲2(▲18.2)
建築技師	90(1.8)	153(3.5)	7(3.7)	—(—)	—(—)	▲2(▲11.1)	—(—)	5(2.4)
土木技師	316(1.1)	252(1.0)	0(0.0)	—(—)	—(—)	1(皆増)	—(—)	1(5.9)
保育所保育士	0(0.0)	0(0.0)	—(—)	—(—)	—(—)	—(—)	—(—)	—(—)
施設保育士・寄宿舎指導員等	▲175(▲2.9)	▲136(▲5.1)	—(—)	▲21(▲1.2)	▲8(▲0.5)	—(—)	—(—)	▲29(▲0.9)
食品、環境衛生監視員	51(1.8)	33(1.2)	0(0.0)	—(—)	17(皆増)	—(—)	—(—)	17(1,700.0)
その他の一般技術関係職	21(0.1)	127(1.0)	4(0.7)	0(0.0)	▲23(▲0.8)	3(7.1)	—(—)	▲16(▲0.4)
生活、作業等指導員	26(1.1)	22(1.0)	—(—)	—(—)	—(—)	—(—)	—(—)	—(—)
生担当ケースワーカー	▲11(▲0.8)	▲11(▲0.8)	—(—)	—(—)	—(—)	—(—)	—(—)	—(—)
五法担当ケースワーカー	▲6(▲0.9)	▲6(▲0.9)	—(—)	—(—)	—(—)	—(—)	—(—)	—(—)
査察指導員	▲2(▲0.6)	▲2(▲0.6)	—(—)	—(—)	—(—)	—(—)	—(—)	—(—)
各種社会福祉司	74(3.4)	74(3.4)	—(—)	—(—)	—(—)	—(—)	—(—)	—(—)
水道等検針員・徴収員	—(—)	—(—)	—(—)	—(—)	—(—)	—(—)	—(—)	—(—)
その他の一般事務関係職	92(0.0)	328(0.3)	106(0.8)	▲171(▲0.6)	▲147(▲1.0)	▲80(▲5.2)	▲1(▲2.4)	▲293(▲0.5)
ホームヘルパー	—(—)	—(—)	—(—)	—(—)	—(—)	—(—)	—(—)	—(—)
運転手・車掌等	▲56(▲1.0)	▲39(▲2.1)	▲2(▲2.9)	▲1(▲1.9)	▲3(▲3.9)	0(0.0)	—(—)	▲6(▲3.0)
守衛・庁務員等	▲184(▲7.7)	▲36(▲8.9)	▲1(▲3.8)	▲13(▲6.5)	▲103(▲7.1)	▲2(▲13.3)	—(—)	▲119(▲7.0)
電気、ボイラー等技術員	▲15(▲1.4)	▲2(▲1.0)	▲2(▲16.7)	▲3(▲12.0)	▲2(▲0.8)	0(0.0)	—(—)	▲7(▲2.4)
調理員	▲105(▲7.2)	▲29(▲9.4)	0(0.0)	▲9(▲3.8)	▲23(▲10.2)	—(—)	0(0.0)	▲32(▲6.9)
清掃職員	—(—)	—(—)	—(—)	—(—)	—(—)	—(—)	—(—)	—(—)
船員	▲30(▲1.7)	▲6(▲0.6)	▲1(▲1.3)	—(—)	▲11(▲2.6)	—(—)	—(—)	▲12(▲2.4)
電話交換手	▲29(▲6.9)	▲4(▲3.3)	0(0.0)	—(—)	—(—)	0(0.0)	—(—)	0(0.0)
道路補修員	▲83(▲8.2)	▲83(▲8.2)	—(—)	—(—)	—(—)	—(—)	—(—)	—(—)
その他の技能労務関係職	▲379(▲4.8)	▲106(▲4.8)	▲1(▲4.3)	▲32(▲6.3)	▲136(▲6.1)	0(0.0)	0(0.0)	▲169(▲6.1)
社会教育主事	▲4(▲0.4)	0(0.0)	▲4(▲0.4)	—(—)	—(—)	—(—)	—(—)	▲4(▲0.4)
その他の教育公務員	▲1,241(▲0.2)	—(—)	117(1.7)	▲1,800(▲0.3)	469(0.3)	▲12(▲1.2)	▲15(▲3.5)	▲1,241(▲0.2)
警察官	802(0.3)	—(—)	—(—)	—(—)	—(—)	—(—)	—(—)	—(—)
交通巡視員	▲22(▲9.9)	—(—)	—(—)	—(—)	—(—)	—(—)	—(—)	—(—)
消防支員	47(0.3)	—(—)	—(—)	—(—)	—(—)	—(—)	—(—)	—(—)
臨時職員	▲6(▲42.9)	▲7(▲70.0)	1(皆増)	—(—)	—(—)	—(—)	—(—)	1(皆増)
合 計	▲2,211(▲0.1)	▲135(▲0.1)	150(0.6)	▲2,350(▲0.4)	25(0.0)	▲105(▲3.9)	▲15(▲3.1)	▲2,295(▲0.3)

(単位:人、%)

			公 営 企 業 等 会 計						
警 察	消 防	計	病 院	水 道	下 水 道	交 通	そ の 他	計	
— (—)	— (—)	▲ 10 (▲ 0.4)	▲ 1 (▲ 33.3)	— (—)	— (—)	— (—)	— (—)	▲ 1 (▲ 33.3)	
1 (7.7)	— (—)	▲ 40 (▲ 2.4)	▲ 40 (▲ 0.6)	— (—)	— (—)	0 (0.0)	▲ 1 (▲ 33.3)	▲ 41 (▲ 0.6)	
▲ 1 (▲ 16.7)	— (—)	▲ 194 (▲ 5.9)	▲ 259 (▲ 0.7)	— (—)	— (—)	— (—)	▲ 8 (▲ 9.0)	▲ 267 (▲ 0.8)	
9 (6.0)	0 (0.0)	23 (0.5)	▲ 10 (▲ 1.0)	— (—)	— (—)	0 (0.0)	0 (0.0)	▲ 10 (▲ 1.0)	
0 (0.0)	— (—)	▲ 46 (▲ 1.1)	▲ 15 (▲ 0.2)	▲ 2 (▲ 25.0)	1 (14.3)	— (—)	▲ 4 (▲ 40.0)	▲ 20 (▲ 0.3)	
— (—)	— (—)	▲ 8 (▲ 0.2)	— (—)	— (—)	— (—)	— (—)	▲ 1 (▲ 9.1)	▲ 1 (▲ 9.1)	
1 (4.3)	0 (0.0)	▲ 392 (▲ 7.4)	▲ 13 (▲ 3.2)	— (—)	— (—)	— (—)	0 (0.0)	▲ 13 (▲ 3.2)	
— (—)	— (—)	▲ 116 (▲ 1.5)	— (—)	— (—)	— (—)	— (—)	— (—)	— (—)	
— (—)	— (—)	▲ 164 (▲ 0.6)	0 (0.0)	3 (5.7)	2 (33.3)	— (—)	4 (11.8)	9 (9.6)	
— (—)	— (—)	▲ 91 (▲ 9.2)	— (—)	— (—)	— (—)	— (—)	— (—)	— (—)	
0 (0.0)	— (—)	158 (3.3)	6 (27.3)	1 (5.6)	▲ 1 (▲ 5.6)	1 (2.0)	▲ 75 (▲ 59.1)	▲ 68 (▲ 29.1)	
2 (28.6)	— (—)	255 (1.1)	0 (0.0)	46 (2.4)	10 (0.7)	6 (5.0)	▲ 1 (▲ 0.1)	61 (1.4)	
— (—)	— (—)	0 (0.0)	— (—)	— (—)	— (—)	— (—)	— (—)	— (—)	
— (—)	— (—)	▲ 165 (▲ 2.8)	4 (6.6)	— (—)	— (—)	— (—)	▲ 14 (▲ 20.9)	▲ 10 (▲ 7.8)	
— (—)	— (—)	50 (1.8)	— (—)	— (—)	— (—)	— (—)	1 (50.0)	1 (50.0)	
▲ 31 (▲ 1.1)	1 (3.7)	81 (0.4)	24 (8.3)	▲ 46 (▲ 2.1)	▲ 11 (▲ 0.7)	▲ 6 (▲ 1.1)	▲ 21 (▲ 1.5)	▲ 60 (▲ 1.0)	
— (—)	— (—)	22 (1.0)	6 (5.2)	— (—)	— (—)	— (—)	▲ 2 (▲ 25.0)	4 (3.2)	
— (—)	— (—)	▲ 11 (▲ 0.8)	— (—)	— (—)	— (—)	— (—)	— (—)	— (—)	
— (—)	— (—)	▲ 6 (▲ 0.9)	— (—)	— (—)	— (—)	— (—)	— (—)	— (—)	
— (—)	— (—)	▲ 2 (▲ 0.6)	— (—)	— (—)	— (—)	— (—)	— (—)	— (—)	
— (—)	— (—)	74 (3.4)	— (—)	— (—)	— (—)	— (—)	— (—)	— (—)	
— (—)	— (—)	— (—)	— (—)	— (—)	— (—)	— (—)	— (—)	— (—)	
156 (0.7)	0 (0.0)	191 (0.1)	▲ 71 (▲ 2.1)	▲ 8 (▲ 0.4)	12 (1.8)	30 (2.1)	▲ 62 (▲ 3.3)	▲ 99 (▲ 1.0)	
— (—)	— (—)	— (—)	— (—)	— (—)	— (—)	— (—)	— (—)	— (—)	
▲ 12 (▲ 8.1)	— (—)	▲ 57 (▲ 2.6)	0 (0.0)	1 (16.7)	1 (9.1)	▲ 1 (▲ 0.0)	0 (0.0)	1 (0.0)	
▲ 26 (▲ 10.7)	— (—)	▲ 181 (▲ 7.7)	▲ 1 (▲ 9.1)	— (—)	— (—)	— (—)	▲ 2 (▲ 7.7)	▲ 3 (▲ 8.1)	
▲ 4 (▲ 9.3)	— (—)	▲ 13 (▲ 2.4)	▲ 5 (▲ 5.3)	1 (0.5)	0 (0.0)	— (—)	2 (1.0)	▲ 2 (▲ 0.4)	
0 (0.0)	— (—)	▲ 61 (▲ 7.4)	▲ 44 (▲ 7.0)	— (—)	— (—)	— (—)	0 (0.0)	▲ 44 (▲ 7.0)	
— (—)	— (—)	— (—)	— (—)	— (—)	— (—)	— (—)	— (—)	— (—)	
▲ 5 (▲ 1.7)	— (—)	▲ 23 (▲ 1.3)	— (—)	— (—)	— (—)	— (—)	▲ 7 (▲ 50.0)	▲ 7 (▲ 50.0)	
▲ 23 (▲ 8.4)	— (—)	▲ 27 (▲ 6.8)	▲ 2 (▲ 10.0)	— (—)	— (—)	— (—)	0 (0.0)	▲ 2 (▲ 8.7)	
— (—)	— (—)	▲ 83 (▲ 8.2)	— (—)	— (—)	— (—)	— (—)	— (—)	— (—)	
▲ 48 (▲ 6.0)	▲ 1 (▲ 1.3)	▲ 324 (▲ 5.5)	▲ 28 (▲ 19.6)	▲ 9 (▲ 2.9)	▲ 5 (▲ 6.1)	▲ 8 (▲ 0.6)	▲ 5 (▲ 1.7)	▲ 55 (▲ 2.6)	
— (—)	— (—)	▲ 4 (▲ 0.4)	— (—)	— (—)	— (—)	— (—)	— (—)	— (—)	
— (—)	— (—)	▲ 1,241 (▲ 0.2)	— (—)	— (—)	— (—)	— (—)	— (—)	— (—)	
802 (0.3)	— (—)	802 (0.3)	— (—)	— (—)	— (—)	— (—)	— (—)	— (—)	
▲ 22 (▲ 9.9)	— (—)	▲ 22 (▲ 9.9)	— (—)	— (—)	— (—)	— (—)	— (—)	— (—)	
— (—)	47 (0.3)	47 (0.3)	— (—)	— (—)	— (—)	— (—)	— (—)	— (—)	
0 (0.0)	— (—)	▲ 6 (▲ 42.9)	— (—)	— (—)	— (—)	— (—)	— (—)	— (—)	
799 (0.3)	47 (0.3)	▲ 1,584 (▲ 0.1)	▲ 449 (▲ 0.8)	▲ 13 (▲ 0.2)	9 (0.2)	22 (0.3)	▲ 196 (▲ 3.8)	▲ 627 (▲ 0.8)	

第4表—付表2 職 種 別 大 部 門 別 職 員 数 増 減 数 ・ 増 減 率 (対前年)

(3) 市 町 村

区 分	合 計	普 通 会 計						計
		一般行政	教 育				計	
			学校以外の教育	義務教育	そ の 他 の 学 校 教 育			
				高等学校(特別支援学校 (高等部)を含む)	大学・短期大学	その他		
司書(補)・学芸員(補)	▲79 (▲1.2)	12 (6.8)	▲55 (▲0.9)	▲28 (▲10.2)	▲1 (▲6.3)	▲2 (▲7.7)	0 (0.0)	▲86 (▲1.4)
医師・歯科医師	▲229 (▲1.3)	▲12 (▲1.6)	▲1 (▲50.0)	— (—)	— (—)	— (—)	— (—)	▲1 (▲50.0)
看護師	▲1,795 (▲1.9)	▲67 (▲1.8)	2 (12.5)	0 (0.0)	— (—)	▲2 (▲50.0)	6 (42.9)	6 (10.9)
保健師・助産師	435 (1.4)	290 (1.3)	5 (6.7)	0 (0.0)	0 (0.0)	0 (0.0)	2 (66.7)	7 (8.3)
その他の医療技術者	316 (1.2)	▲42 (▲1.3)	2 (6.9)	1 (4.3)	▲10 (▲83.3)	0 (0.0)	2 (皆増)	▲5 (▲6.6)
獣医師	▲2 (▲0.2)	▲2 (▲0.2)	3 (15.0)	— (—)	— (—)	— (—)	— (—)	3 (15.0)
栄養士	58 (0.8)	30 (0.7)	29 (4.0)	▲17 (▲1.7)	1 (50.0)	— (—)	1 (10.0)	14 (0.8)
農業等普及指導員	— (—)	— (—)	— (—)	— (—)	— (—)	— (—)	— (—)	— (—)
農林水産技術師	▲30 (▲0.7)	▲34 (▲0.8)	1 (9.1)	— (—)	— (—)	— (—)	— (—)	1 (9.1)
動植物飼育員	▲20 (▲3.7)	▲4 (▲1.0)	1 (1.6)	— (—)	— (—)	— (—)	— (—)	1 (1.6)
建築技術師	353 (2.2)	302 (2.1)	49 (4.3)	— (—)	— (—)	1 (33.3)	— (—)	50 (4.4)
土木技術師	1,689 (3.4)	547 (1.6)	5 (2.1)	0 (0.0)	0 (0.0)	— (—)	1 (皆増)	6 (2.5)
保育所保育士	▲731 (▲0.9)	▲794 (▲0.9)	4 (19.0)	▲1 (▲33.3)	— (—)	— (—)	55 (69.6)	58 (56.3)
施設保育士・寄宿舎指導員等	▲285 (▲4.0)	▲62 (▲1.2)	0 (0.0)	▲5 (▲31.3)	10 (皆増)	— (—)	17 (130.8)	22 (48.9)
食品、環境衛生監視員	72 (2.7)	72 (2.7)	1 (皆増)	— (—)	— (—)	— (—)	— (—)	1 (皆増)
その他の一般技術関係職	▲2,073 (▲5.3)	▲777 (▲4.2)	▲171 (▲14.9)	4 (5.0)	▲3 (▲4.8)	▲3 (▲13.6)	▲17 (▲45.9)	▲190 (▲14.1)
生活、作業等指導員	▲271 (▲5.5)	▲205 (▲5.0)	0 (0.0)	▲1 (▲8.3)	— (—)	— (—)	2 (皆増)	1 (1.1)
生保担当ケースワーカー	479 (3.1)	479 (3.1)	0 (0.0)	— (—)	— (—)	— (—)	— (—)	0 (0.0)
五法担当ケースワーカー	74 (1.1)	102 (1.5)	▲3 (▲50.0)	— (—)	— (—)	— (—)	— (—)	▲3 (▲50.0)
査察指導員	83 (3.0)	83 (3.0)	1 (皆増)	— (—)	— (—)	— (—)	— (—)	1 (皆増)
各種社会福祉司	▲72 (▲3.8)	▲113 (▲6.9)	4 (80.0)	— (—)	— (—)	— (—)	1 (皆増)	5 (100.0)
水道等検針員・徴収員	▲9 (▲4.4)	1 (33.3)	— (—)	— (—)	— (—)	— (—)	— (—)	— (—)
その他の一般事務関係職	1,096 (0.2)	2,148 (0.5)	▲432 (▲0.8)	▲95 (▲11.8)	▲40 (▲4.6)	▲37 (▲7.6)	16 (7.0)	▲588 (▲1.0)
ホームヘルパー	▲67 (▲20.4)	▲15 (▲11.3)	— (—)	— (—)	— (—)	— (—)	— (—)	— (—)
運転手・車掌等	▲244 (▲1.9)	▲170 (▲4.8)	▲37 (▲9.9)	▲19 (▲24.1)	▲1 (▲20.0)	— (—)	▲2 (▲7.7)	▲59 (▲12.2)
守衛・庁務員等	▲538 (▲4.8)	▲101 (▲5.8)	▲45 (▲12.6)	▲359 (▲4.2)	▲10 (▲6.8)	▲1 (▲12.5)	▲13 (▲7.7)	▲428 (▲4.6)
電気、ボイラー等技術員	▲147 (▲3.5)	▲18 (▲3.4)	▲13 (▲12.0)	▲6 (▲7.0)	0 (0.0)	0 (0.0)	— (—)	▲19 (▲9.7)
調理員	▲1,868 (▲6.4)	▲437 (▲4.8)	▲501 (▲8.8)	▲864 (▲6.4)	2 (3.1)	— (—)	10 (15.6)	▲1,353 (▲7.0)
清掃職員	▲602 (▲2.1)	▲602 (▲2.1)	1 (100.0)	0 (0.0)	— (—)	— (—)	— (—)	1 (50.0)
船員	▲20 (▲2.9)	▲9 (▲4.5)	— (—)	— (—)	— (—)	— (—)	— (—)	— (—)
電話交換手	▲22 (▲11.4)	▲22 (▲12.2)	1 (皆増)	— (—)	— (—)	— (—)	— (—)	1 (皆増)
道路補修員	▲38 (▲1.5)	▲37 (▲1.4)	— (—)	— (—)	— (—)	— (—)	— (—)	— (—)
その他の技能労務関係職	▲1,610 (▲6.3)	▲631 (▲7.3)	▲63 (▲7.2)	▲240 (▲3.6)	0 (0.0)	▲1 (皆減)	▲29 (▲17.5)	▲333 (▲4.2)
社会教育主事	▲48 (▲2.9)	▲4 (▲3.7)	▲50 (▲3.3)	6 (150.0)	— (—)	— (—)	▲3 (▲20.0)	▲47 (▲3.1)
その他の教育公務員	▲1 (▲0.0)	10 (14.1)	283 (3.9)	32 (4.8)	▲121 (▲1.2)	26 (6.8)	▲250 (▲1.5)	▲30 (▲0.1)
警察官	— (—)	— (—)	— (—)	— (—)	— (—)	— (—)	— (—)	— (—)
交通巡視員	— (—)	— (—)	— (—)	— (—)	— (—)	— (—)	— (—)	— (—)
消防吏員	235 (0.2)	22 (21.8)	1 (皆増)	— (—)	— (—)	— (—)	— (—)	1 (皆増)
臨時職員	▲708 (▲29.5)	▲575 (▲47.7)	▲38 (▲26.4)	▲47 (▲37.6)	— (—)	— (—)	▲6 (▲37.5)	▲91 (▲31.9)
合 計	▲6,619 (▲0.5)	▲635 (▲0.1)	▲1,016 (▲1.2)	▲1,639 (▲5.1)	▲173 (▲1.5)	▲19 (▲2.0)	▲207 (▲1.2)	▲3,054 (▲2.1)

(単位:人、%)

			公 営 企 業 等 会 計					
警 察	消 防	計	病 院	水 道	下 水 道	交 通	そ の 他	計
— (—)	0 (0.0)	▲ 74 (▲ 1.2)	▲ 1 (▲ 25.0)	— (—)	— (—)	— (—)	▲ 4 (▲ 36.4)	▲ 5 (▲ 33.3)
— (—)	1 (皆増)	▲ 12 (▲ 1.6)	▲ 222 (▲ 1.4)	— (—)	— (—)	— (—)	5 (8.1)	▲ 217 (▲ 1.3)
— (—)	0 (0.0)	▲ 61 (▲ 1.6)	▲ 1,666 (▲ 1.9)	1 (100.0)	1 (皆増)	— (—)	▲ 70 (▲ 3.9)	▲ 1,734 (▲ 1.9)
— (—)	0 (0.0)	297 (1.3)	122 (3.4)	1 (100.0)	— (—)	— (—)	15 (0.4)	138 (1.9)
— (—)	— (—)	▲ 47 (▲ 1.4)	355 (1.5)	▲ 2 (▲ 15.4)	3 (33.3)	— (—)	7 (1.5)	363 (1.5)
— (—)	— (—)	1 (0.1)	— (—)	— (—)	— (—)	— (—)	▲ 3 (▲ 7.5)	▲ 3 (▲ 7.5)
— (—)	— (—)	44 (0.7)	25 (1.8)	— (—)	— (—)	— (—)	▲ 11 (▲ 3.5)	14 (0.8)
— (—)	— (—)	— (—)	— (—)	— (—)	— (—)	— (—)	— (—)	— (—)
— (—)	— (—)	▲ 33 (▲ 0.8)	— (—)	0 (0.0)	3 (16.7)	— (—)	0 (0.0)	3 (4.8)
— (—)	— (—)	▲ 3 (▲ 0.7)	— (—)	— (—)	— (—)	— (—)	▲ 17 (▲ 19.3)	▲ 17 (▲ 19.3)
— (—)	0 (0.0)	352 (2.3)	10 (18.2)	5 (3.8)	▲ 17 (▲ 15.9)	0 (0.0)	3 (3.8)	1 (0.2)
— (—)	▲ 3 (▲ 33.3)	550 (1.6)	6 (54.5)	860 (11.1)	154 (2.0)	5 (1.1)	114 (20.6)	1,139 (6.9)
— (—)	— (—)	▲ 736 (▲ 0.9)	5 (38.5)	— (—)	— (—)	— (—)	— (—)	5 (38.5)
— (—)	— (—)	▲ 40 (▲ 0.8)	1 (1.9)	— (—)	— (—)	— (—)	▲ 246 (▲ 13.8)	▲ 245 (▲ 13.3)
— (—)	— (—)	73 (2.7)	— (—)	— (—)	— (—)	— (—)	▲ 1 (▲ 50.0)	▲ 1 (▲ 50.0)
— (—)	0 (0.0)	▲ 967 (▲ 4.9)	39 (4.4)	▲ 957 (▲ 10.1)	▲ 263 (▲ 5.3)	▲ 4 (▲ 0.2)	79 (4.1)	▲ 1,106 (▲ 5.7)
— (—)	— (—)	▲ 204 (▲ 4.8)	▲ 5 (▲ 2.7)	0 (0.0)	0 (0.0)	— (—)	▲ 62 (▲ 12.3)	▲ 67 (▲ 9.7)
— (—)	— (—)	479 (3.1)	▲ 2 (▲ 40.0)	— (—)	— (—)	— (—)	2 (200.0)	0 (0.0)
— (—)	— (—)	99 (1.5)	0 (0.0)	— (—)	— (—)	— (—)	▲ 25 (▲ 11.0)	▲ 25 (▲ 10.6)
— (—)	— (—)	84 (3.0)	— (—)	— (—)	— (—)	— (—)	▲ 1 (▲ 5.9)	▲ 1 (▲ 5.9)
— (—)	— (—)	▲ 108 (▲ 6.6)	18 (30.0)	— (—)	— (—)	— (—)	18 (9.5)	36 (14.5)
— (—)	— (—)	1 (33.3)	— (—)	▲ 21 (▲ 15.0)	▲ 3 (▲ 20.0)	— (—)	14 (29.8)	▲ 10 (▲ 5.0)
— (—)	▲ 26 (▲ 3.5)	1,534 (0.3)	97 (0.9)	▲ 260 (▲ 1.5)	▲ 68 (▲ 0.8)	34 (0.8)	▲ 241 (▲ 0.6)	▲ 438 (▲ 0.5)
— (—)	— (—)	▲ 15 (▲ 11.3)	5 (22.7)	— (—)	— (—)	— (—)	▲ 57 (▲ 32.8)	▲ 52 (▲ 26.5)
— (—)	0 (0.0)	▲ 229 (▲ 5.7)	2 (5.9)	0 (0.0)	0 (0.0)	▲ 15 (▲ 0.2)	▲ 2 (▲ 7.4)	▲ 15 (▲ 0.2)
— (—)	0 (0.0)	▲ 529 (▲ 4.8)	▲ 10 (▲ 43.5)	0 (0.0)	2 (33.3)	0 (0.0)	▲ 1 (▲ 5.0)	▲ 9 (▲ 15.3)
— (—)	0 (0.0)	▲ 37 (▲ 5.1)	▲ 9 (▲ 6.6)	▲ 18 (▲ 2.9)	▲ 75 (▲ 6.2)	▲ 6 (▲ 0.4)	▲ 2 (▲ 1.9)	▲ 110 (▲ 3.2)
— (—)	0 (0.0)	▲ 1,790 (▲ 6.3)	▲ 46 (▲ 5.6)	— (—)	— (—)	— (—)	▲ 32 (▲ 14.1)	▲ 78 (▲ 7.4)
— (—)	— (—)	▲ 601 (▲ 2.1)	▲ 5 (▲ 13.9)	1 (100.0)	5 (71.4)	▲ 2 (皆減)	— (—)	▲ 1 (▲ 2.2)
— (—)	— (—)	▲ 9 (▲ 4.5)	— (—)	— (—)	— (—)	▲ 5 (▲ 1.2)	▲ 6 (▲ 7.8)	▲ 11 (▲ 2.3)
— (—)	— (—)	▲ 21 (▲ 11.7)	▲ 1 (▲ 9.1)	0 (0.0)	— (—)	— (—)	— (—)	▲ 1 (▲ 7.7)
— (—)	— (—)	▲ 37 (▲ 1.4)	— (—)	— (—)	▲ 2 (▲ 4.3)	— (—)	1 (33.3)	▲ 1 (▲ 2.0)
— (—)	▲ 2 (▲ 8.7)	▲ 966 (▲ 5.8)	▲ 124 (▲ 5.9)	▲ 291 (▲ 9.6)	▲ 65 (▲ 4.4)	▲ 37 (▲ 3.3)	▲ 127 (▲ 10.0)	▲ 644 (▲ 7.1)
— (—)	— (—)	▲ 51 (▲ 3.1)	— (—)	1 (皆増)	— (—)	— (—)	2 (100.0)	3 (150.0)
— (—)	— (—)	▲ 20 (▲ 0.1)	9 (皆増)	— (—)	— (—)	— (—)	10 (皆増)	19 (皆増)
— (—)	— (—)	— (—)	— (—)	— (—)	— (—)	— (—)	— (—)	— (—)
— (—)	— (—)	— (—)	— (—)	— (—)	— (—)	— (—)	— (—)	— (—)
— (—)	211 (0.2)	234 (0.2)	— (—)	— (—)	— (—)	— (—)	1 (皆増)	1 (皆増)
— (—)	▲ 5 (▲ 35.7)	▲ 671 (▲ 44.6)	10 (1.9)	▲ 14 (▲ 56.0)	0 (0.0)	▲ 2 (▲ 28.6)	▲ 31 (▲ 8.9)	▲ 37 (▲ 4.1)
— (—)	176 (0.1)	▲ 3,513 (▲ 0.4)	▲ 1,387 (▲ 0.9)	▲ 694 (▲ 1.8)	▲ 325 (▲ 1.3)	▲ 32 (▲ 0.2)	▲ 668 (▲ 1.2)	▲ 3,106 (▲ 1.1)

第5表 職員数の推移

(1) 全団体 (表の1)

区分	昭和49年		50		51		52					
	職員数	職員数	増減数	増減率	職員数	増減数	増減率	職員数	増減数	増減率		
普通会計	一般行政	一般管理	690,009	695,928	5,919	0.9	686,850	▲ 9,078	▲ 1.3	683,523	▲ 3,327	▲ 0.5
		福祉関係	378,330	402,606	24,276	6.4	413,346	10,740	2.7	425,709	12,363	3.0
		計	1,068,339	1,098,534	30,195	2.8	1,100,196	1,662	0.2	1,109,232	9,036	0.8
	教育	1,115,182	1,145,071	29,889	2.7	1,163,800	18,729	1.6	1,188,880	25,080	2.2	
	警察	219,566	225,900	6,334	2.9	227,996	2,096	0.9	230,099	2,103	0.9	
	消防	98,267	105,305	7,038	7.2	107,954	2,649	2.5	110,990	3,036	2.8	
計	2,501,354	2,574,810	73,456	2.9	2,599,946	25,136	1.0	2,639,201	39,255	1.5		
公営企業等会計	病院	131,591	137,538	5,947	4.5	142,365	4,827	3.5	147,696	5,331	3.7	
	水道	74,518	76,033	1,515	2.0	74,822	▲ 1,211	▲ 1.6	74,415	▲ 407	▲ 0.5	
	下水道	23,132	24,366	1,234	5.3	25,178	812	3.3	26,393	1,215	4.8	
	交通	59,663	59,441	▲ 222	▲ 0.4	59,096	▲ 345	▲ 0.6	57,903	▲ 1,193	▲ 2.0	
	その他	67,078	67,878	800	1.2	67,268	▲ 610	▲ 0.9	66,696	▲ 572	▲ 0.9	
	計	355,982	365,256	9,274	2.6	368,729	3,473	1.0	373,103	4,374	1.2	
総合計	2,857,336	2,940,066	82,730	2.9	2,968,675	28,609	1.0	3,012,304	43,629	1.5		

(2) 都道府県 (表の1)

区分	昭和49年		50		51		52					
	職員数	職員数	増減数	増減率	職員数	増減数	増減率	職員数	増減数	増減率		
普通会計	一般行政	一般管理	254,069	253,343	▲ 726	▲ 0.3	249,340	▲ 4,003	▲ 1.6	247,052	▲ 2,288	▲ 0.9
		福祉関係	93,922	92,951	▲ 971	▲ 1.0	92,853	▲ 98	▲ 0.1	93,546	693	0.7
		計	347,991	346,294	▲ 1,697	▲ 0.5	342,193	▲ 4,101	▲ 1.2	340,598	▲ 1,595	▲ 0.5
	教育	885,075	910,922	25,847	2.9	926,794	15,872	1.7	946,941	20,147	2.2	
	警察	219,566	225,900	6,334	2.9	227,996	2,096	0.9	230,099	2,103	0.9	
	消防	16,438	17,446	1,008	6.1	17,789	343	2.0	17,827	38	0.2	
計	1,469,070	1,500,562	31,492	2.1	1,514,772	14,210	0.9	1,535,465	20,693	1.4		
公営企業等会計	病院	45,539	47,432	1,893	4.2	48,607	1,175	2.5	50,623	2,016	4.1	
	水道	12,732	12,831	99	0.8	12,655	▲ 176	▲ 1.4	12,320	▲ 335	▲ 2.6	
	下水道	5,213	5,308	95	1.8	5,431	123	2.3	5,634	203	3.7	
	交通	13,601	13,575	▲ 26	▲ 0.2	13,505	▲ 70	▲ 0.5	12,987	▲ 518	▲ 3.8	
	その他	12,738	12,632	▲ 106	▲ 0.8	12,684	52	0.4	12,010	▲ 674	▲ 5.3	
	計	89,823	91,778	1,955	2.2	92,882	1,104	1.2	93,574	692	0.7	
総合計	1,558,893	1,592,340	33,447	2.1	1,607,654	15,314	1.0	1,629,039	21,385	1.3		

(3) 市町村 (表の1)

区分	昭和49年		50		51		52					
	職員数	職員数	増減数	増減率	職員数	増減数	増減率	職員数	増減数	増減率		
普通会計	一般行政	一般管理	435,940	442,585	6,645	1.5	437,510	▲ 5,075	▲ 1.1	436,471	▲ 1,039	▲ 0.2
		福祉関係	284,408	309,655	25,247	8.9	320,493	10,838	3.5	332,163	11,670	3.6
		計	720,348	752,240	31,892	4.4	758,003	5,763	0.8	768,634	10,631	1.4
	教育	230,107	234,149	4,042	1.8	237,006	2,857	1.2	241,939	4,933	2.1	
	警察	-	-	-	-	-	-	-	-	-	-	
	消防	81,829	87,859	6,030	7.4	90,165	2,306	2.6	93,163	2,998	3.3	
計	1,032,284	1,074,248	41,964	4.1	1,085,174	10,926	1.0	1,103,736	18,562	1.7		
公営企業等会計	病院	86,052	90,106	4,054	4.7	93,758	3,652	4.1	97,073	3,315	3.5	
	水道	61,786	63,202	1,416	2.3	62,167	▲ 1,035	▲ 1.6	62,095	▲ 72	▲ 0.1	
	下水道	17,919	19,058	1,139	6.4	19,747	689	3.6	20,759	1,012	5.1	
	交通	46,062	45,866	▲ 196	▲ 0.4	45,591	▲ 275	▲ 0.6	44,916	▲ 675	▲ 1.5	
	その他	54,340	55,246	906	1.7	54,584	▲ 662	▲ 1.2	54,686	102	0.2	
	計	266,159	273,478	7,319	2.7	275,847	2,369	0.9	279,529	3,682	1.3	
総合計	1,298,443	1,347,726	49,283	3.8	1,361,021	13,295	1.0	1,383,265	22,244	1.6		

(単位:人、%)

53			54			55			56		
職員数	増減数	増減率	職員数	増減数	増減率	職員数	増減数	増減率	職員数	増減数	増減率
687,064	3,541	0.5	691,445	4,381	0.6	694,114	2,669	0.4	696,436	2,322	0.3
442,898	17,189	4.0	453,216	10,318	2.3	461,742	8,526	1.9	466,998	5,256	1.1
1,129,962	20,730	1.9	1,144,661	14,699	1.3	1,155,856	11,195	1.0	1,163,434	7,578	0.7
1,215,670	26,790	2.3	1,242,146	26,476	2.2	1,269,533	27,387	2.2	1,290,450	20,917	1.6
233,044	2,945	1.3	236,631	3,587	1.5	240,335	3,704	1.6	242,257	1,922	0.8
114,474	3,484	3.1	117,970	3,496	3.1	120,895	2,925	2.5	123,574	2,679	2.2
2,693,150	53,949	2.0	2,741,408	48,258	1.8	2,786,619	45,211	1.6	2,819,715	33,096	1.2
152,805	5,109	3.5	157,184	4,379	2.9	161,539	4,355	2.8	166,259	4,720	2.9
75,323	908	1.2	76,114	791	1.1	76,421	307	0.4	76,407	▲ 14	▲ 0.0
27,673	1,280	4.8	28,851	1,178	4.3	29,882	1,031	3.6	31,192	1,310	4.4
56,679	▲ 1,224	▲ 2.1	55,168	▲ 1,511	▲ 2.7	54,423	▲ 745	▲ 1.4	54,008	▲ 415	▲ 0.8
60,044	▲ 6,652	▲ 10.0	59,550	▲ 494	▲ 0.8	58,860	▲ 690	▲ 1.2	58,137	▲ 723	▲ 1.2
372,524	▲ 579	▲ 0.2	376,867	4,343	1.2	381,125	4,258	1.1	386,003	4,878	1.3
3,065,674	53,370	1.8	3,118,275	52,601	1.7	3,167,744	49,469	1.6	3,205,718	37,974	1.2

(単位:人、%)

53			54			55			56		
職員数	増減数	増減率	職員数	増減数	増減率	職員数	増減数	増減率	職員数	増減数	増減率
246,839	▲ 213	▲ 0.1	246,655	▲ 184	▲ 0.1	245,512	▲ 1,143	▲ 0.5	244,762	▲ 750	▲ 0.3
93,425	▲ 121	▲ 0.1	93,099	▲ 326	▲ 0.3	92,461	▲ 638	▲ 0.7	92,574	113	0.1
340,264	▲ 334	▲ 0.1	339,754	▲ 510	▲ 0.1	337,973	▲ 1,781	▲ 0.5	337,336	▲ 637	▲ 0.2
968,781	21,840	2.3	990,135	21,354	2.2	1,013,250	23,115	2.3	1,030,389	17,139	1.7
233,044	2,945	1.3	236,631	3,587	1.5	240,335	3,704	1.6	242,257	1,922	0.8
18,149	322	1.8	18,092	▲ 57	▲ 0.3	17,929	▲ 163	▲ 0.9	17,958	29	0.2
1,560,238	24,773	1.6	1,584,612	24,374	1.6	1,609,487	24,875	1.6	1,627,940	18,453	1.1
52,548	1,925	3.8	53,757	1,209	2.3	54,861	1,104	2.1	56,064	1,203	2.2
12,332	12	0.1	12,369	37	0.3	12,408	39	0.3	12,420	12	0.1
5,780	146	2.6	5,724	▲ 56	▲ 1.0	5,793	69	1.2	5,916	123	2.1
12,502	▲ 485	▲ 3.7	12,153	▲ 349	▲ 2.8	11,783	▲ 370	▲ 3.0	11,474	▲ 309	▲ 2.6
11,596	▲ 414	▲ 3.4	11,313	▲ 283	▲ 2.4	11,255	▲ 58	▲ 0.5	11,276	21	0.2
94,758	1,184	1.3	95,316	558	0.6	96,100	784	0.8	97,150	1,050	1.1
1,654,996	25,957	1.6	1,679,928	24,932	1.5	1,705,587	25,659	1.5	1,725,090	19,503	1.1

(単位:人、%)

53			54			55			56		
職員数	増減数	増減率	職員数	増減数	増減率	職員数	増減数	増減率	職員数	増減数	増減率
440,225	3,754	0.9	444,790	4,565	1.0	448,602	3,812	0.9	451,674	3,072	0.7
349,473	17,310	5.2	360,117	10,644	3.0	369,281	9,164	2.5	374,424	5,143	1.4
789,698	21,064	2.7	804,907	15,209	1.9	817,883	12,976	1.6	826,098	8,215	1.0
246,889	4,950	2.0	252,011	5,122	2.1	256,283	4,272	1.7	260,061	3,778	1.5
-	-	-	-	-	-	-	-	-	-	-	-
96,325	3,162	3.4	99,878	3,553	3.7	102,966	3,088	3.1	105,616	2,650	2.6
1,132,912	29,176	2.6	1,156,796	23,884	2.1	1,177,132	20,336	1.8	1,191,775	14,643	1.2
100,257	3,184	3.3	103,427	3,170	3.2	106,678	3,251	3.1	110,195	3,517	3.3
62,991	896	1.4	63,745	754	1.2	64,013	268	0.4	63,987	▲ 26	▲ 0.0
21,893	1,134	5.5	23,127	1,234	5.6	24,089	962	4.2	25,276	1,187	4.9
44,177	▲ 739	▲ 1.6	43,015	▲ 1,162	▲ 2.6	42,640	▲ 375	▲ 0.9	42,534	▲ 106	▲ 0.2
48,448	▲ 6,238	▲ 11.4	48,237	▲ 211	▲ 0.4	47,605	▲ 632	▲ 1.3	46,861	▲ 744	▲ 1.6
277,766	▲ 1,763	▲ 0.6	281,551	3,785	1.4	285,025	3,474	1.2	288,853	3,828	1.3
1,410,678	27,413	2.0	1,438,347	27,669	2.0	1,462,157	23,810	1.7	1,480,628	18,471	1.3

第5表 職員数の推移

(1) 全団体 (表の2)

区 分	57			58			59				
	職員数	増減数	増減率	職員数	増減数	増減率	職員数	増減数	増減率		
普通 会 計	一般行政	一般管理	694,177	▲ 2,259	▲ 0.3	690,355	▲ 3,822	▲ 0.6	687,283	▲ 3,072	▲ 0.4
		福祉関係	468,737	1,739	0.4	468,546	▲ 191	▲ 0.0	466,277	▲ 2,269	▲ 0.5
		計	1,162,914	▲ 520	▲ 0.0	1,158,901	▲ 4,013	▲ 0.3	1,153,560	▲ 5,341	▲ 0.5
	教育	1,303,650	13,200	1.0	1,309,398	5,748	0.4	1,310,116	718	0.1	
	警察	244,054	1,797	0.7	245,047	993	0.4	246,090	1,043	0.4	
	消防	125,683	2,109	1.7	127,251	1,568	1.2	128,401	1,150	0.9	
計	2,836,301	16,586	0.6	2,840,597	4,296	0.2	2,838,167	▲ 2,430	▲ 0.1		
公営 企業 等 会 計	病院	171,329	5,070	3.0	175,644	4,315	2.5	179,629	3,985	2.3	
	水道	75,834	▲ 573	▲ 0.7	75,129	▲ 705	▲ 0.9	74,462	▲ 667	▲ 0.9	
	下水道	31,883	691	2.2	32,294	411	1.3	32,763	469	1.5	
	交通	53,255	▲ 753	▲ 1.4	52,499	▲ 756	▲ 1.4	51,737	▲ 762	▲ 1.5	
	その他	56,213	▲ 1,924	▲ 3.3	55,487	▲ 726	▲ 1.3	53,982	▲ 1,505	▲ 2.7	
	計	388,514	2,511	0.7	391,053	2,539	0.7	392,573	1,520	0.4	
総合計	3,224,815	19,097	0.6	3,231,650	6,835	0.2	3,230,740	▲ 910	▲ 0.0		

(2) 都道府県 (表の2)

区 分	57			58			59				
	職員数	増減数	増減率	職員数	増減数	増減率	職員数	増減数	増減率		
普通 会 計	一般行政	一般管理	243,326	▲ 1,436	▲ 0.6	241,393	▲ 1,933	▲ 0.8	239,551	▲ 1,842	▲ 0.8
		福祉関係	92,432	▲ 142	▲ 0.2	91,690	▲ 742	▲ 0.8	90,686	▲ 1,004	▲ 1.1
		計	335,758	▲ 1,578	▲ 0.5	333,083	▲ 2,675	▲ 0.8	330,237	▲ 2,846	▲ 0.9
	教育	1,042,121	11,732	1.1	1,048,442	6,321	0.6	1,050,007	1,565	0.1	
	警察	244,054	1,797	0.7	245,047	993	0.4	246,090	1,043	0.4	
	消防	17,973	15	0.1	17,951	▲ 22	▲ 0.1	17,920	▲ 31	▲ 0.2	
計	1,639,906	11,966	0.7	1,644,523	4,617	0.3	1,644,254	▲ 269	▲ 0.0		
公営 企業 等 会 計	病院	57,178	1,114	2.0	58,530	1,352	2.4	59,622	1,092	1.9	
	水道	12,317	▲ 103	▲ 0.8	12,162	▲ 155	▲ 1.3	11,960	▲ 202	▲ 1.7	
	下水道	6,008	92	1.6	5,974	▲ 34	▲ 0.6	5,939	▲ 35	▲ 0.6	
	交通	11,088	▲ 386	▲ 3.4	10,864	▲ 224	▲ 2.0	10,596	▲ 268	▲ 2.5	
	その他	11,132	▲ 144	▲ 1.3	10,971	▲ 161	▲ 1.4	10,865	▲ 106	▲ 1.0	
	計	97,723	573	0.6	98,501	778	0.8	98,982	481	0.5	
総合計	1,737,629	12,539	0.7	1,743,024	5,395	0.3	1,743,236	212	0.0		

(3) 市町村 (表の2)

区 分	57			58			59				
	職員数	増減数	増減率	職員数	増減数	増減率	職員数	増減数	増減率		
普通 会 計	一般行政	一般管理	450,851	▲ 823	▲ 0.2	448,962	▲ 1,889	▲ 0.4	447,732	▲ 1,230	▲ 0.3
		福祉関係	376,305	1,881	0.5	376,856	551	0.1	375,591	▲ 1,265	▲ 0.3
		計	827,156	1,058	0.1	825,818	▲ 1,338	▲ 0.2	823,323	▲ 2,495	▲ 0.3
	教育	261,529	1,468	0.6	260,956	▲ 573	▲ 0.2	260,109	▲ 847	▲ 0.3	
	警察	-	-	-	-	-	-	-	-	-	
	消防	107,710	2,094	2.0	109,300	1,590	1.5	110,481	1,181	1.1	
計	1,196,395	4,620	0.4	1,196,074	▲ 321	▲ 0.0	1,193,913	▲ 2,161	▲ 0.2		
公営 企業 等 会 計	病院	114,151	3,956	3.6	117,114	2,963	2.6	120,007	2,893	2.5	
	水道	63,517	▲ 470	▲ 0.7	62,967	▲ 550	▲ 0.9	62,502	▲ 465	▲ 0.7	
	下水道	25,875	599	2.4	26,320	445	1.7	26,824	504	1.9	
	交通	42,167	▲ 367	▲ 0.9	41,635	▲ 532	▲ 1.3	41,141	▲ 494	▲ 1.2	
	その他	45,081	▲ 1,780	▲ 3.8	44,516	▲ 565	▲ 1.3	43,117	▲ 1,399	▲ 3.1	
	計	290,791	1,938	0.7	292,552	1,761	0.6	293,591	1,039	0.4	
総合計	1,487,186	6,558	0.4	1,488,626	1,440	0.1	1,487,504	▲ 1,122	▲ 0.1		

(単位:人、%)

60			61			62			63		
職員数	増減数	増減率	職員数	増減数	増減率	職員数	増減数	増減率	職員数	増減数	増減率
680,544	▲ 6,739	▲ 1.0	676,806	▲ 3,738	▲ 0.5	675,344	▲ 1,462	▲ 0.2	676,410	1,066	0.2
461,507	▲ 4,770	▲ 1.0	459,343	▲ 2,164	▲ 0.5	456,870	▲ 2,473	▲ 0.5	455,117	▲ 1,753	▲ 0.4
1,142,051	▲ 11,509	▲ 1.0	1,136,149	▲ 5,902	▲ 0.5	1,132,214	▲ 3,935	▲ 0.3	1,131,527	▲ 687	▲ 0.1
1,309,942	▲ 174	▲ 0.0	1,308,369	▲ 1,573	▲ 0.1	1,306,742	▲ 1,627	▲ 0.1	1,300,684	▲ 6,058	▲ 0.5
246,067	▲ 23	▲ 0.0	246,561	494	0.2	248,298	1,737	0.7	250,240	1,942	0.8
129,092	691	0.5	129,843	751	0.6	130,750	907	0.7	131,731	981	0.8
2,827,152	▲ 11,015	▲ 0.4	2,820,922	▲ 6,230	▲ 0.2	2,818,004	▲ 2,918	▲ 0.1	2,814,182	▲ 3,822	▲ 0.1
182,322	2,693	1.5	185,261	2,939	1.6	189,139	3,878	2.1	192,051	2,912	1.5
73,638	▲ 824	▲ 1.1	72,986	▲ 652	▲ 0.9	72,521	▲ 465	▲ 0.6	72,042	▲ 479	▲ 0.7
33,107	344	1.0	33,612	505	1.5	34,386	774	2.3	35,418	1,032	3.0
51,149	▲ 588	▲ 1.1	50,193	▲ 956	▲ 1.9	49,671	▲ 522	▲ 1.0	49,373	▲ 298	▲ 0.6
54,651	669	1.2	54,042	▲ 609	▲ 1.1	53,209	▲ 833	▲ 1.5	52,404	▲ 805	▲ 1.5
394,867	2,294	0.6	396,094	1,227	0.3	398,926	2,832	0.7	401,288	2,362	0.6
3,222,019	▲ 8,721	▲ 0.3	3,217,016	▲ 5,003	▲ 0.2	3,216,930	▲ 86	▲ 0.0	3,215,470	▲ 1,460	▲ 0.0

(単位:人、%)

60			61			62			63		
職員数	増減数	増減率	職員数	増減数	増減率	職員数	増減数	増減率	職員数	増減数	増減率
237,366	▲ 2,185	▲ 0.9	235,181	▲ 2,185	▲ 0.9	234,205	▲ 976	▲ 0.4	233,574	▲ 631	▲ 0.3
90,035	▲ 651	▲ 0.7	89,880	▲ 155	▲ 0.2	89,417	▲ 463	▲ 0.5	88,865	▲ 552	▲ 0.6
327,401	▲ 2,836	▲ 0.9	325,061	▲ 2,340	▲ 0.7	323,622	▲ 1,439	▲ 0.4	322,439	▲ 1,183	▲ 0.4
1,054,128	4,121	0.4	1,054,573	445	0.0	1,054,422	▲ 151	▲ 0.0	1,050,300	▲ 4,122	▲ 0.4
246,067	▲ 23	▲ 0.0	246,561	494	0.2	248,298	1,737	0.7	250,240	1,942	0.8
17,914	▲ 6	▲ 0.0	17,949	35	0.2	18,049	100	0.6	18,025	▲ 24	▲ 0.1
1,645,510	1,256	0.1	1,644,144	▲ 1,366	▲ 0.1	1,644,391	247	0.0	1,641,004	▲ 3,387	▲ 0.2
60,352	730	1.2	61,229	877	1.5	62,440	1,211	2.0	63,242	802	1.3
11,771	▲ 189	▲ 1.6	11,606	▲ 165	▲ 1.4	11,554	▲ 52	▲ 0.4	11,439	▲ 115	▲ 1.0
6,085	146	2.5	6,111	26	0.4	6,280	169	2.8	6,398	118	1.9
10,330	▲ 266	▲ 2.5	10,009	▲ 321	▲ 3.1	9,689	▲ 320	▲ 3.2	9,632	▲ 57	▲ 0.6
10,585	▲ 280	▲ 2.6	10,501	▲ 84	▲ 0.8	10,433	▲ 68	▲ 0.6	10,260	▲ 173	▲ 1.7
99,123	141	0.1	99,456	333	0.3	100,396	940	0.9	100,971	575	0.6
1,744,633	1,397	0.1	1,743,600	▲ 1,033	▲ 0.1	1,744,787	1,187	0.1	1,741,975	▲ 2,812	▲ 0.2

(単位:人、%)

60			61			62			63		
職員数	増減数	増減率	職員数	増減数	増減率	職員数	増減数	増減率	職員数	増減数	増減率
443,178	▲ 4,554	▲ 1.0	441,625	▲ 1,553	▲ 0.4	441,139	▲ 486	▲ 0.1	442,836	1,697	0.4
371,472	▲ 4,119	▲ 1.1	369,463	▲ 2,009	▲ 0.5	367,453	▲ 2,010	▲ 0.5	366,252	▲ 1,201	▲ 0.3
814,650	▲ 8,673	▲ 1.1	811,088	▲ 3,562	▲ 0.4	808,592	▲ 2,496	▲ 0.3	809,088	496	0.1
255,814	▲ 4,295	▲ 1.7	253,796	▲ 2,018	▲ 0.8	252,320	▲ 1,476	▲ 0.6	250,384	▲ 1,936	▲ 0.8
-	-	-	-	-	-	-	-	-	-	-	-
111,178	697	0.6	111,894	716	0.6	112,701	807	0.7	113,706	1,005	0.9
1,181,642	▲ 12,271	▲ 1.0	1,176,778	▲ 4,864	▲ 0.4	1,173,613	▲ 3,165	▲ 0.3	1,173,178	▲ 435	▲ 0.0
121,970	1,963	1.6	124,032	2,062	1.7	126,699	2,667	2.2	128,809	2,110	1.7
61,867	▲ 635	▲ 1.0	61,380	▲ 487	▲ 0.8	60,967	▲ 413	▲ 0.7	60,603	▲ 364	▲ 0.6
27,022	198	0.7	27,501	479	1.8	28,106	605	2.2	29,020	914	3.3
40,819	▲ 322	▲ 0.8	40,184	▲ 635	▲ 1.6	39,982	▲ 202	▲ 0.5	39,741	▲ 241	▲ 0.6
44,066	949	2.2	43,541	▲ 525	▲ 1.2	42,776	▲ 765	▲ 1.8	42,144	▲ 632	▲ 1.5
295,744	2,153	0.7	296,638	894	0.3	298,530	1,892	0.6	300,317	1,787	0.6
1,477,386	▲ 10,118	▲ 0.7	1,473,416	▲ 3,970	▲ 0.3	1,472,143	▲ 1,273	▲ 0.1	1,473,495	1,352	0.1

第5表 職員数の推移

(1) 全団体 (表の3)

区分	平成元年			2			3				
	職員数	増減数	増減率	職員数	増減数	増減率	職員数	増減数	増減率		
普通 会 計	一般行政	一般管理	678,460	2,050	0.3	683,045	4,585	0.7	687,649	4,604	0.7
		福祉関係	454,387	▲ 730	▲ 0.2	455,657	1,270	0.3	458,403	2,746	0.6
		計	1,132,847	1,320	0.1	1,138,702	5,855	0.5	1,146,052	7,350	0.6
	教育	1,299,232	▲ 1,452	▲ 0.1	1,297,802	▲ 1,430	▲ 0.1	1,297,566	▲ 236	▲ 0.0	
	警察	250,606	366	0.1	250,513	▲ 93	▲ 0.0	252,027	1,514	0.6	
	消防	132,699	968	0.7	134,022	1,323	1.0	135,494	1,472	1.1	
計	2,815,384	1,202	0.0	2,821,039	5,655	0.2	2,831,139	10,100	0.4		
公営 企業 等 会 計	病院	195,082	3,031	1.6	199,143	4,061	2.1	202,201	3,058	1.5	
	水道	71,262	▲ 780	▲ 1.1	70,985	▲ 277	▲ 0.4	70,946	▲ 39	▲ 0.1	
	下水道	36,475	1,057	3.0	37,231	756	2.1	38,150	919	2.5	
	交通	48,817	▲ 556	▲ 1.1	48,616	▲ 201	▲ 0.4	48,235	▲ 381	▲ 0.8	
	その他	51,732	▲ 672	▲ 1.3	51,304	▲ 428	▲ 0.8	51,240	▲ 64	▲ 0.1	
	計	403,368	2,080	0.5	407,279	3,911	1.0	410,772	3,493	0.9	
総合計	3,218,752	3,282	0.1	3,228,318	9,566	0.3	3,241,911	13,593	0.4		

(2) 都道府県 (表の3)

区分	平成元年			2			3				
	職員数	増減数	増減率	職員数	増減数	増減率	職員数	増減数	増減率		
普通 会 計	一般行政	一般管理	233,073	▲ 501	▲ 0.2	233,423	350	0.2	233,998	575	0.2
		福祉関係	88,348	▲ 517	▲ 0.6	88,379	31	0.0	88,406	27	0.0
		計	321,421	▲ 1,018	▲ 0.3	321,802	381	0.1	322,404	602	0.2
	教育	1,049,836	▲ 464	▲ 0.0	1,049,177	▲ 659	▲ 0.1	1,049,496	319	0.0	
	警察	250,606	366	0.1	250,513	▲ 93	▲ 0.0	252,027	1,514	0.6	
	消防	18,003	▲ 22	▲ 0.1	18,092	89	0.5	18,120	28	0.2	
計	1,639,866	▲ 1,138	▲ 0.1	1,639,584	▲ 282	▲ 0.0	1,642,047	2,463	0.2		
公営 企業 等 会 計	病院	63,862	620	1.0	64,916	1,054	1.7	65,667	751	1.2	
	水道	11,297	▲ 142	▲ 1.2	11,163	▲ 134	▲ 1.2	11,089	▲ 74	▲ 0.7	
	下水道	6,437	39	0.6	6,401	▲ 36	▲ 0.6	6,392	▲ 9	▲ 0.1	
	交通	9,629	▲ 3	▲ 0.0	9,454	▲ 175	▲ 1.8	9,271	▲ 183	▲ 1.9	
	その他	10,088	▲ 172	▲ 1.7	9,929	▲ 159	▲ 1.6	9,910	▲ 19	▲ 0.2	
	計	101,313	342	0.3	101,863	550	0.5	102,329	466	0.5	
総合計	1,741,179	▲ 796	▲ 0.0	1,741,447	268	0.0	1,744,376	2,929	0.2		

(3) 市町村 (表の3)

区分	平成元年			2			3				
	職員数	増減数	増減率	職員数	増減数	増減率	職員数	増減数	増減率		
普通 会 計	一般行政	一般管理	445,387	2,551	0.6	449,622	4,235	1.0	453,651	4,029	0.9
		福祉関係	366,039	▲ 213	▲ 0.1	367,278	1,239	0.3	369,997	2,719	0.7
		計	811,426	2,338	0.3	816,900	5,474	0.7	823,648	6,748	0.8
	教育	249,396	▲ 988	▲ 0.4	248,625	▲ 771	▲ 0.3	248,070	▲ 555	▲ 0.2	
	警察	-	-	-	-	-	-	-	-	-	
	消防	114,696	990	0.9	115,930	1,234	1.1	117,374	1,444	1.2	
計	1,175,518	2,340	0.2	1,181,455	5,937	0.5	1,189,092	7,637	0.6		
公営 企業 等 会 計	病院	131,220	2,411	1.9	134,227	3,007	2.3	136,534	2,307	1.7	
	水道	59,965	▲ 638	▲ 1.1	59,822	▲ 143	▲ 0.2	59,857	35	0.1	
	下水道	30,038	1,018	3.5	30,830	792	2.6	31,758	928	3.0	
	交通	39,188	▲ 553	▲ 1.4	39,162	▲ 26	▲ 0.1	38,964	▲ 198	▲ 0.5	
	その他	41,644	▲ 500	▲ 1.2	41,375	▲ 269	▲ 0.6	41,330	▲ 45	▲ 0.1	
	計	302,055	1,738	0.6	305,416	3,361	1.1	308,443	3,027	1.0	
総合計	1,477,573	4,078	0.3	1,486,871	9,298	0.6	1,497,535	10,664	0.7		

(単位:人、%)

4			5			6			7		
職員数	増減数	増減率	職員数	増減数	増減率	職員数	増減数	増減率	職員数	増減数	増減率
692,075	4,426	0.6	696,609	4,534	0.7	699,878	3,269	0.5	699,425	▲ 453	▲ 0.1
463,953	5,550	1.2	470,733	6,780	1.5	474,636	3,903	0.8	475,413	777	0.2
1,156,028	9,976	0.9	1,167,342	11,314	1.0	1,174,514	7,172	0.6	1,174,838	324	0.0
1,292,262	▲ 5,304	▲ 0.4	1,286,453	▲ 5,809	▲ 0.4	1,281,001	▲ 5,452	▲ 0.4	1,272,330	▲ 8,671	▲ 0.7
252,506	479	0.2	253,566	1,060	0.4	253,994	428	0.2	253,660	▲ 334	▲ 0.1
137,983	2,489	1.8	142,007	4,024	2.9	145,535	3,528	2.5	147,661	2,126	1.5
2,838,779	7,640	0.3	2,849,368	10,589	0.4	2,855,044	5,676	0.2	2,848,489	▲ 6,555	▲ 0.2
206,406	4,205	2.1	211,478	5,072	2.5	216,538	5,060	2.4	219,540	3,002	1.4
70,993	47	0.1	70,940	▲ 53	▲ 0.1	70,912	▲ 28	▲ 0.0	70,522	▲ 390	▲ 0.5
39,118	968	2.5	40,649	1,531	3.9	41,875	1,226	3.0	42,466	591	1.4
47,731	▲ 504	▲ 1.0	47,330	▲ 401	▲ 0.8	47,205	▲ 125	▲ 0.3	46,743	▲ 462	▲ 1.0
51,264	24	0.0	51,034	▲ 230	▲ 0.4	50,918	▲ 116	▲ 0.2	50,572	▲ 346	▲ 0.7
415,512	4,740	1.2	421,431	5,919	1.4	427,448	6,017	1.4	429,843	2,395	0.6
3,254,291	12,380	0.4	3,270,799	16,508	0.5	3,282,492	11,693	0.4	3,278,332	▲ 4,160	▲ 0.1

(単位:人、%)

4			5			6			7		
職員数	増減数	増減率	職員数	増減数	増減率	職員数	増減数	増減率	職員数	増減数	増減率
234,389	391	0.2	235,040	651	0.3	235,396	356	0.2	234,995	▲ 401	▲ 0.2
89,389	983	1.1	89,278	▲ 111	▲ 0.1	88,852	▲ 426	▲ 0.5	88,225	▲ 627	▲ 0.7
323,778	1,374	0.4	324,318	540	0.2	324,248	▲ 70	▲ 0.0	323,220	▲ 1,028	▲ 0.3
1,044,152	▲ 5,344	▲ 0.5	1,037,893	▲ 6,259	▲ 0.6	1,031,899	▲ 5,994	▲ 0.6	1,024,560	▲ 7,339	▲ 0.7
252,506	479	0.2	253,566	1,060	0.4	253,994	428	0.2	253,660	▲ 334	▲ 0.1
18,261	141	0.8	18,329	68	0.4	18,325	▲ 4	▲ 0.0	18,336	11	0.1
1,638,697	▲ 3,350	▲ 0.2	1,634,106	▲ 4,591	▲ 0.3	1,628,466	▲ 5,640	▲ 0.3	1,619,776	▲ 8,690	▲ 0.5
66,754	1,087	1.7	68,209	1,455	2.2	69,406	1,197	1.8	69,931	525	0.8
11,073	▲ 16	▲ 0.1	11,026	▲ 47	▲ 0.4	10,992	▲ 34	▲ 0.3	10,913	▲ 79	▲ 0.7
6,368	▲ 24	▲ 0.4	6,682	314	4.9	6,647	▲ 35	▲ 0.5	6,587	▲ 60	▲ 0.9
9,313	42	0.5	9,323	10	0.1	9,259	▲ 64	▲ 0.7	9,278	19	0.2
9,916	6	0.1	9,868	▲ 48	▲ 0.5	9,895	27	0.3	9,778	▲ 117	▲ 1.2
103,424	1,095	1.1	105,108	1,684	1.6	106,199	1,091	1.0	106,487	288	0.3
1,742,121	▲ 2,255	▲ 0.1	1,739,214	▲ 2,907	▲ 0.2	1,734,665	▲ 4,549	▲ 0.3	1,726,263	▲ 8,402	▲ 0.5

(単位:人、%)

4			5			6			7		
職員数	増減数	増減率	職員数	増減数	増減率	職員数	増減数	増減率	職員数	増減数	増減率
457,686	4,035	0.9	461,569	3,883	0.8	464,482	2,913	0.6	464,430	▲ 52	▲ 0.0
374,564	4,567	1.2	381,455	6,891	1.8	385,784	4,329	1.1	387,188	1,404	0.4
832,250	8,602	1.0	843,024	10,774	1.3	850,266	7,242	0.9	851,618	1,352	0.2
248,110	40	0.0	248,560	450	0.2	249,102	542	0.2	247,770	▲ 1,332	▲ 0.5
-	-	-	-	-	-	-	-	-	-	-	-
119,722	2,348	2.0	123,678	3,956	3.3	127,210	3,532	2.9	129,325	2,115	1.7
1,200,082	10,990	0.9	1,215,262	15,180	1.3	1,226,578	11,316	0.9	1,228,713	2,135	0.2
139,652	3,118	2.3	143,269	3,617	2.6	147,132	3,863	2.7	149,609	2,477	1.7
59,920	63	0.1	59,914	▲ 6	▲ 0.0	59,920	6	0.0	59,609	▲ 311	▲ 0.5
32,750	992	3.1	33,967	1,217	3.7	35,228	1,261	3.7	35,879	651	1.8
38,418	▲ 546	▲ 1.4	38,007	▲ 411	▲ 1.1	37,946	▲ 61	▲ 0.2	37,465	▲ 481	▲ 1.3
41,348	18	0.0	41,166	▲ 182	▲ 0.4	41,023	▲ 143	▲ 0.3	40,794	▲ 229	▲ 0.6
312,088	3,645	1.2	316,323	4,235	1.4	321,249	4,926	1.6	323,356	2,107	0.7
1,512,170	14,635	1.0	1,531,585	19,415	1.3	1,547,827	16,242	1.1	1,552,069	4,242	0.3

第5表 職員数の推移

(1) 全団体 (表の4)

区分		8			9			10			
		職員数	増減数	増減率	職員数	増減数	増減率	職員数	増減数	増減率	
普通 会 計	一般行政	一般管理	698,062	▲ 1,363	▲ 0.2	695,256	▲ 2,806	▲ 0.4	688,494	▲ 6,762	▲ 1.0
		福祉関係	476,485	1,072	0.2	476,438	▲ 47	▲ 0.0	477,474	1,036	0.2
		計	1,174,547	▲ 291	▲ 0.0	1,171,694	▲ 2,853	▲ 0.2	1,165,968	▲ 5,726	▲ 0.5
	教育	1,263,616	▲ 8,714	▲ 0.7	1,252,901	▲ 10,715	▲ 0.8	1,239,730	▲ 13,171	▲ 1.1	
	警察	255,295	1,635	0.6	258,168	2,873	1.1	259,150	982	0.4	
	消防	149,640	1,979	1.3	151,207	1,567	1.0	152,248	1,041	0.7	
計	2,843,098	▲ 5,391	▲ 0.2	2,833,970	▲ 9,128	▲ 0.3	2,817,096	▲ 16,874	▲ 0.6		
公営 企業 等 会 計	病院	221,863	2,323	1.1	224,908	3,045	1.4	227,069	2,161	1.0	
	水道	70,130	▲ 392	▲ 0.6	69,639	▲ 491	▲ 0.7	68,861	▲ 778	▲ 1.1	
	下水道	42,979	513	1.2	43,416	437	1.0	43,393	▲ 23	▲ 0.1	
	交通	46,362	▲ 381	▲ 0.8	46,068	▲ 294	▲ 0.6	44,891	▲ 1,177	▲ 2.6	
	その他	50,049	▲ 523	▲ 1.0	49,117	▲ 932	▲ 1.9	48,184	▲ 933	▲ 1.9	
	計	431,383	1,540	0.4	433,148	1,765	0.4	432,398	▲ 750	▲ 0.2	
総合計		3,274,481	▲ 3,851	▲ 0.1	3,267,118	▲ 7,363	▲ 0.2	3,249,494	▲ 17,624	▲ 0.5	

(2) 都道府県 (表の4)

区分		8			9			10			
		職員数	増減数	増減率	職員数	増減数	増減率	職員数	増減数	増減率	
普通 会 計	一般行政	一般管理	234,544	▲ 451	▲ 0.2	234,222	▲ 322	▲ 0.1	232,915	▲ 1,307	▲ 0.6
		福祉関係	87,743	▲ 482	▲ 0.5	86,501	▲ 1,242	▲ 1.4	85,671	▲ 830	▲ 1.0
		計	322,287	▲ 933	▲ 0.3	320,723	▲ 1,564	▲ 0.5	318,586	▲ 2,137	▲ 0.7
	教育	1,017,299	▲ 7,261	▲ 0.7	1,009,120	▲ 8,179	▲ 0.8	999,945	▲ 9,175	▲ 0.9	
	警察	255,295	1,635	0.6	258,168	2,873	1.1	259,150	982	0.4	
	消防	18,416	80	0.4	18,422	6	0.0	18,426	4	0.0	
計	1,613,297	▲ 6,479	▲ 0.4	1,606,433	▲ 6,864	▲ 0.4	1,596,107	▲ 10,326	▲ 0.6		
公営 企業 等 会 計	病院	70,410	479	0.7	71,401	991	1.4	71,990	589	0.8	
	水道	10,899	▲ 14	▲ 0.1	10,852	▲ 47	▲ 0.4	10,760	▲ 92	▲ 0.8	
	下水道	6,508	▲ 79	▲ 1.2	6,551	43	0.7	6,413	▲ 138	▲ 2.1	
	交通	9,197	▲ 81	▲ 0.9	9,353	156	1.7	9,379	26	0.3	
	その他	9,589	▲ 189	▲ 1.9	9,003	▲ 586	▲ 6.1	8,913	▲ 90	▲ 1.0	
	計	106,603	116	0.1	107,160	557	0.5	107,455	295	0.3	
総合計		1,719,900	▲ 6,363	▲ 0.4	1,713,593	▲ 6,307	▲ 0.4	1,703,562	▲ 10,031	▲ 0.6	

(3) 市町村 (表の4)

区分		8			9			10			
		職員数	増減数	増減率	職員数	増減数	増減率	職員数	増減数	増減率	
普通 会 計	一般行政	一般管理	463,518	▲ 912	▲ 0.2	461,034	▲ 2,484	▲ 0.5	455,579	▲ 5,455	▲ 1.2
		福祉関係	388,742	1,554	0.4	389,937	1,195	0.3	391,803	1,866	0.5
		計	852,260	642	0.1	850,971	▲ 1,289	▲ 0.2	847,382	▲ 3,589	▲ 0.4
	教育	246,317	▲ 1,453	▲ 0.6	243,781	▲ 2,536	▲ 1.0	239,785	▲ 3,996	▲ 1.6	
	警察	-	-	-	-	-	-	-	-	-	
	消防	131,224	1,899	1.5	132,785	1,561	1.2	133,822	1,037	0.8	
計	1,229,801	1,088	0.1	1,227,537	▲ 2,264	▲ 0.2	1,220,989	▲ 6,548	▲ 0.5		
公営 企業 等 会 計	病院	151,453	1,844	1.2	153,507	2,054	1.4	155,079	1,572	1.0	
	水道	59,231	▲ 378	▲ 0.6	58,787	▲ 444	▲ 0.7	58,101	▲ 686	▲ 1.2	
	下水道	36,471	592	1.6	36,865	394	1.1	36,980	115	0.3	
	交通	37,165	▲ 300	▲ 0.8	36,715	▲ 450	▲ 1.2	35,512	▲ 1,203	▲ 3.3	
	その他	40,460	▲ 334	▲ 0.8	40,114	▲ 346	▲ 0.9	39,271	▲ 843	▲ 2.1	
	計	324,780	1,424	0.4	325,988	1,208	0.4	324,943	▲ 1,045	▲ 0.3	
総合計		1,554,581	2,512	0.2	1,553,525	▲ 1,056	▲ 0.1	1,545,932	▲ 7,593	▲ 0.5	

(単位:人、%)

11			12			13			14		
職員数	増減数	増減率	職員数	増減数	増減率	職員数	増減数	増減率	職員数	増減数	増減率
680,172	▲ 8,322	▲ 1.2	671,107	▲ 9,065	▲ 1.3	663,316	▲ 7,791	▲ 1.2	657,068	▲ 6,248	▲ 0.9
481,258	3,784	0.8	480,426	▲ 832	▲ 0.2	450,271	▲ 30,155	▲ 6.3	442,971	▲ 7,300	▲ 1.6
1,161,430	▲ 4,538	▲ 0.4	1,151,533	▲ 9,897	▲ 0.9	1,113,587	▲ 37,946	▲ 3.3	1,100,039	▲ 13,548	▲ 1.2
1,226,549	▲ 13,181	▲ 1.1	1,210,793	▲ 15,756	▲ 1.3	1,194,467	▲ 16,326	▲ 1.3	1,181,307	▲ 13,160	▲ 1.1
259,401	251	0.1	259,615	214	0.1	258,810	▲ 805	▲ 0.3	262,453	3,643	1.4
152,975	727	0.5	153,447	472	0.3	153,925	478	0.3	154,311	386	0.3
2,800,355	▲ 16,741	▲ 0.6	2,775,388	▲ 24,967	▲ 0.9	2,720,789	▲ 54,599	▲ 2.0	2,698,110	▲ 22,679	▲ 0.8
229,487	2,418	1.1	230,484	997	0.4	231,874	1,390	0.6	232,457	583	0.3
67,958	▲ 903	▲ 1.3	66,800	▲ 1,158	▲ 1.7	65,553	▲ 1,247	▲ 1.9	64,092	▲ 1,461	▲ 2.2
43,097	▲ 296	▲ 0.7	42,585	▲ 512	▲ 1.2	41,842	▲ 743	▲ 1.7	40,974	▲ 868	▲ 2.1
43,696	▲ 1,195	▲ 2.7	42,342	▲ 1,354	▲ 3.1	40,657	▲ 1,685	▲ 4.0	38,093	▲ 2,564	▲ 6.3
47,565	▲ 619	▲ 1.3	46,698	▲ 867	▲ 1.8	70,817	24,119	51.6	70,597	▲ 220	▲ 0.3
431,803	▲ 595	▲ 0.1	428,909	▲ 2,894	▲ 0.7	450,743	21,834	5.1	446,213	▲ 4,530	▲ 1.0
3,232,158	▲ 17,336	▲ 0.5	3,204,297	▲ 27,861	▲ 0.9	3,171,532	▲ 32,765	▲ 1.0	3,144,323	▲ 27,209	▲ 0.9

(単位:人、%)

11			12			13			14		
職員数	増減数	増減率	職員数	増減数	増減率	職員数	増減数	増減率	職員数	増減数	増減率
230,891	▲ 2,024	▲ 0.9	227,651	▲ 3,240	▲ 1.4	224,185	▲ 3,466	▲ 1.5	220,601	▲ 3,584	▲ 1.6
84,525	▲ 1,146	▲ 1.3	75,032	▲ 9,493	▲ 11.2	72,792	▲ 2,240	▲ 3.0	71,812	▲ 980	▲ 1.3
315,416	▲ 3,170	▲ 1.0	302,683	▲ 12,733	▲ 4.0	296,977	▲ 5,706	▲ 1.9	292,413	▲ 4,564	▲ 1.5
991,081	▲ 8,864	▲ 0.9	979,778	▲ 11,303	▲ 1.1	968,423	▲ 11,355	▲ 1.2	960,974	▲ 7,449	▲ 0.8
259,401	251	0.1	259,615	214	0.1	258,810	▲ 805	▲ 0.3	262,453	3,643	1.4
18,411	▲ 15	▲ 0.1	18,401	▲ 10	▲ 0.1	18,390	▲ 11	▲ 0.1	18,204	▲ 186	▲ 1.0
1,584,309	▲ 11,798	▲ 0.7	1,560,477	▲ 23,832	▲ 1.5	1,542,600	▲ 17,877	▲ 1.1	1,534,044	▲ 8,556	▲ 0.6
72,513	523	0.7	72,295	▲ 218	▲ 0.3	72,929	634	0.9	72,953	24	0.0
10,731	▲ 29	▲ 0.3	10,529	▲ 202	▲ 1.9	10,326	▲ 203	▲ 1.9	10,048	▲ 278	▲ 2.7
6,303	▲ 110	▲ 1.7	6,174	▲ 129	▲ 2.0	5,928	▲ 246	▲ 4.0	5,572	▲ 356	▲ 6.0
9,299	▲ 80	▲ 0.9	9,135	▲ 164	▲ 1.8	8,715	▲ 420	▲ 4.6	7,971	▲ 744	▲ 8.5
8,698	▲ 215	▲ 2.4	8,334	▲ 364	▲ 4.2	7,969	▲ 365	▲ 4.4	7,753	▲ 216	▲ 2.7
107,544	89	0.1	106,467	▲ 1,077	▲ 1.0	105,867	▲ 600	▲ 0.6	104,297	▲ 1,570	▲ 1.5
1,691,853	▲ 11,709	▲ 0.7	1,666,944	▲ 24,909	▲ 1.5	1,648,467	▲ 18,477	▲ 1.1	1,638,341	▲ 10,126	▲ 0.6

(単位:人、%)

11			12			13			14		
職員数	増減数	増減率	職員数	増減数	増減率	職員数	増減数	増減率	職員数	増減数	増減率
449,281	▲ 6,298	▲ 1.4	443,456	▲ 5,825	▲ 1.3	439,131	▲ 4,325	▲ 1.0	436,467	▲ 2,664	▲ 0.6
396,733	4,930	1.3	405,394	8,661	2.2	377,479	▲ 27,915	▲ 6.9	371,159	▲ 6,320	▲ 1.7
846,014	▲ 1,368	▲ 0.2	848,850	2,836	0.3	816,610	▲ 32,240	▲ 3.8	807,626	▲ 8,984	▲ 1.1
235,468	▲ 4,317	▲ 1.8	231,015	▲ 4,453	▲ 1.9	226,044	▲ 4,971	▲ 2.2	220,333	▲ 5,711	▲ 2.5
-	-	-	-	-	-	-	-	-	-	-	-
134,564	742	0.6	135,046	482	0.4	135,535	489	0.4	136,107	572	0.4
1,216,046	▲ 4,943	▲ 0.4	1,214,911	▲ 1,135	▲ 0.1	1,178,189	▲ 36,722	▲ 3.0	1,164,066	▲ 14,123	▲ 1.2
156,974	1,895	1.2	158,189	1,215	0.8	158,945	756	0.5	159,504	559	0.4
57,227	▲ 874	▲ 1.5	56,271	▲ 956	▲ 1.7	55,227	▲ 1,044	▲ 1.9	54,044	▲ 1,183	▲ 2.1
36,794	▲ 186	▲ 0.5	36,411	▲ 383	▲ 1.0	35,914	▲ 497	▲ 1.4	35,402	▲ 512	▲ 1.4
34,397	▲ 1,115	▲ 3.1	33,207	▲ 1,190	▲ 3.5	31,942	▲ 1,265	▲ 3.8	30,122	▲ 1,820	▲ 5.7
38,867	▲ 404	▲ 1.0	38,364	▲ 503	▲ 1.3	62,848	24,484	63.8	62,844	▲ 4	▲ 0.0
324,259	▲ 684	▲ 0.2	322,442	▲ 1,817	▲ 0.6	344,876	22,434	7.0	341,916	▲ 2,960	▲ 0.9
1,540,305	▲ 5,627	▲ 0.4	1,537,353	▲ 2,952	▲ 0.2	1,523,065	▲ 14,288	▲ 0.9	1,505,982	▲ 17,083	▲ 1.1

第5表 職員数の推移

(1) 全団体 (表の5)

区分		15			16			17			
		職員数	増減数	増減率	職員数	増減数	増減率	職員数	増減数	増減率	
普通 会 計	一般行政	一般管理	650,122	▲ 6,946	▲ 1.1	640,766	▲ 9,356	▲ 1.4	627,835	▲ 12,931	▲ 2.0
		福祉関係	435,463	▲ 7,508	▲ 1.7	428,385	▲ 7,078	▲ 1.6	421,025	▲ 7,360	▲ 1.7
		計	1,085,585	▲ 14,454	▲ 1.3	1,069,151	▲ 16,434	▲ 1.5	1,048,860	▲ 20,291	▲ 1.9
	教育	1,168,431	▲ 12,876	▲ 1.1	1,154,416	▲ 14,015	▲ 1.2	1,139,683	▲ 14,733	▲ 1.3	
	警察	266,729	4,276	1.6	270,870	4,141	1.6	274,271	3,401	1.3	
	消防	154,775	464	0.3	155,245	470	0.3	155,693	448	0.3	
計	2,675,520	▲ 22,590	▲ 0.8	2,649,682	▲ 25,838	▲ 1.0	2,618,507	▲ 31,175	▲ 1.2		
公営 企業 等 会 計	病院	233,554	1,097	0.5	232,042	▲ 1,512	▲ 0.6	229,939	▲ 2,103	▲ 0.9	
	水道	62,368	▲ 1,724	▲ 2.7	60,666	▲ 1,702	▲ 2.7	58,846	▲ 1,820	▲ 3.0	
	下水道	39,848	▲ 1,126	▲ 2.7	38,604	▲ 1,244	▲ 3.1	37,070	▲ 1,534	▲ 4.0	
	交通	36,481	▲ 1,612	▲ 4.2	34,651	▲ 1,830	▲ 5.0	32,890	▲ 1,761	▲ 5.1	
	その他	69,233	▲ 1,364	▲ 1.9	67,952	▲ 1,281	▲ 1.9	64,870	▲ 3,082	▲ 4.5	
	計	441,484	▲ 4,729	▲ 1.1	433,915	▲ 7,569	▲ 1.7	423,615	▲ 10,300	▲ 2.4	
総合計		3,117,004	▲ 27,319	▲ 0.9	3,083,597	▲ 33,407	▲ 1.1	3,042,122	▲ 41,475	▲ 1.3	

(2) 都道府県 (表の5)

区分		15			16			17			
		職員数	増減数	増減率	職員数	増減数	増減率	職員数	増減数	増減率	
普通 会 計	一般行政	一般管理	217,033	▲ 3,568	▲ 1.6	212,987	▲ 4,046	▲ 1.9	208,886	▲ 4,101	▲ 1.9
		福祉関係	70,251	▲ 1,561	▲ 2.2	69,407	▲ 844	▲ 1.2	68,102	▲ 1,305	▲ 1.9
		計	287,284	▲ 5,129	▲ 1.8	282,394	▲ 4,890	▲ 1.7	276,988	▲ 5,406	▲ 1.9
	教育	954,566	▲ 6,408	▲ 0.7	947,500	▲ 7,066	▲ 0.7	940,521	▲ 6,979	▲ 0.7	
	警察	266,729	4,276	1.6	270,870	4,141	1.6	274,271	3,401	1.3	
	消防	18,194	▲ 10	▲ 0.1	18,340	146	0.8	18,425	85	0.5	
計	1,526,773	▲ 7,271	▲ 0.5	1,519,104	▲ 7,669	▲ 0.5	1,510,205	▲ 8,899	▲ 0.6		
公営 企業 等 会 計	病院	73,443	490	0.7	72,695	▲ 748	▲ 1.0	71,366	▲ 1,329	▲ 1.8	
	水道	9,687	▲ 361	▲ 3.6	9,414	▲ 273	▲ 2.8	9,170	▲ 244	▲ 2.6	
	下水道	5,303	▲ 269	▲ 4.8	5,161	▲ 142	▲ 2.7	5,016	▲ 145	▲ 2.8	
	交通	7,769	▲ 202	▲ 2.5	7,483	▲ 286	▲ 3.7	7,196	▲ 287	▲ 3.8	
	その他	7,341	▲ 412	▲ 5.3	7,065	▲ 276	▲ 3.8	6,675	▲ 390	▲ 5.5	
	計	103,543	▲ 754	▲ 0.7	101,818	▲ 1,725	▲ 1.7	99,423	▲ 2,395	▲ 2.4	
総合計		1,630,316	▲ 8,025	▲ 0.5	1,620,922	▲ 9,394	▲ 0.6	1,609,628	▲ 11,294	▲ 0.7	

(3) 市町村 (表の5)

区分		15			16			17			
		職員数	増減数	増減率	職員数	増減数	増減率	職員数	増減数	増減率	
普通 会 計	一般行政	一般管理	433,089	▲ 3,378	▲ 0.8	427,779	▲ 5,310	▲ 1.2	418,949	▲ 8,830	▲ 2.1
		福祉関係	365,212	▲ 5,947	▲ 1.6	358,978	▲ 6,234	▲ 1.7	352,923	▲ 6,055	▲ 1.7
		計	798,301	▲ 9,325	▲ 1.2	786,757	▲ 11,544	▲ 1.4	771,872	▲ 14,885	▲ 1.9
	教育	213,865	▲ 6,468	▲ 2.9	206,916	▲ 6,949	▲ 3.2	199,162	▲ 7,754	▲ 3.7	
	警察	-	-	-	-	-	-	-	-	-	
	消防	136,581	474	0.3	136,905	324	0.2	137,268	363	0.3	
計	1,148,747	▲ 15,319	▲ 1.3	1,130,578	▲ 18,169	▲ 1.6	1,108,302	▲ 22,276	▲ 2.0		
公営 企業 等 会 計	病院	160,111	607	0.4	159,347	▲ 764	▲ 0.5	158,573	▲ 774	▲ 0.5	
	水道	52,681	▲ 1,363	▲ 2.5	51,252	▲ 1,429	▲ 2.7	49,676	▲ 1,576	▲ 3.1	
	下水道	34,545	▲ 857	▲ 2.4	33,443	▲ 1,102	▲ 3.2	32,054	▲ 1,389	▲ 4.2	
	交通	28,712	▲ 1,410	▲ 4.7	27,168	▲ 1,544	▲ 5.4	25,694	▲ 1,474	▲ 5.4	
	その他	61,892	▲ 952	▲ 1.5	60,887	▲ 1,005	▲ 1.6	58,195	▲ 2,692	▲ 4.4	
	計	337,941	▲ 3,975	▲ 1.2	332,097	▲ 5,844	▲ 1.7	324,192	▲ 7,905	▲ 2.4	
総合計		1,486,688	▲ 19,294	▲ 1.3	1,462,675	▲ 24,013	▲ 1.6	1,432,494	▲ 30,181	▲ 2.1	

(単位:人、%)

18			19			20			21		
職員数	増減数	増減率	職員数	増減数	増減率	職員数	増減数	増減率	職員数	増減数	増減率
613,801	▲ 14,034	▲ 2.2	599,837	▲ 13,964	▲ 2.3	584,230	▲ 15,607	▲ 2.6	571,902	▲ 12,328	▲ 2.1
413,327	▲ 7,698	▲ 1.8	403,595	▲ 9,732	▲ 2.4	391,784	▲ 11,811	▲ 2.9	382,873	▲ 8,911	▲ 2.3
1,027,128	▲ 21,732	▲ 2.1	1,003,432	▲ 23,696	▲ 2.3	976,014	▲ 27,418	▲ 2.7	954,775	▲ 21,239	▲ 2.2
1,125,715	▲ 13,968	▲ 1.2	1,108,530	▲ 17,185	▲ 1.5	1,090,713	▲ 17,817	▲ 1.6	1,076,358	▲ 14,355	▲ 1.3
277,543	3,272	1.2	280,141	2,598	0.9	281,181	1,040	0.4	280,898	▲ 283	▲ 0.1
156,315	622	0.4	156,886	571	0.4	157,102	216	0.1	157,405	303	0.2
2,586,701	▲ 31,806	▲ 1.2	2,548,989	▲ 37,712	▲ 1.5	2,505,010	▲ 43,979	▲ 1.7	2,469,436	▲ 35,574	▲ 1.4
222,460	▲ 7,479	▲ 3.3	218,383	▲ 4,077	▲ 1.8	214,231	▲ 4,152	▲ 1.9	211,016	▲ 3,215	▲ 1.5
57,059	▲ 1,787	▲ 3.0	55,107	▲ 1,952	▲ 3.4	52,942	▲ 2,165	▲ 3.9	51,043	▲ 1,899	▲ 3.6
36,055	▲ 1,015	▲ 2.7	34,691	▲ 1,364	▲ 3.8	32,928	▲ 1,763	▲ 5.1	31,316	▲ 1,612	▲ 4.9
31,526	▲ 1,364	▲ 4.1	30,011	▲ 1,515	▲ 4.8	28,918	▲ 1,093	▲ 3.6	28,168	▲ 750	▲ 2.6
64,601	▲ 269	▲ 0.4	64,115	▲ 486	▲ 0.8	65,349	1,234	1.9	64,127	▲ 1,222	▲ 1.9
411,701	▲ 11,914	▲ 2.8	402,307	▲ 9,394	▲ 2.3	394,368	▲ 7,939	▲ 2.0	385,670	▲ 8,698	▲ 2.2
2,998,402	▲ 43,720	▲ 1.4	2,951,296	▲ 47,106	▲ 1.6	2,899,378	▲ 51,918	▲ 1.8	2,855,106	▲ 44,272	▲ 1.5

(単位:人、%)

18			19			20			21		
職員数	増減数	増減率	職員数	増減数	増減率	職員数	増減数	増減率	職員数	増減数	増減率
204,907	▲ 3,979	▲ 1.9	199,592	▲ 5,315	▲ 2.6	193,369	▲ 6,223	▲ 3.1	187,503	▲ 5,866	▲ 3.0
66,952	▲ 1,150	▲ 1.7	65,145	▲ 1,807	▲ 2.7	62,756	▲ 2,389	▲ 3.7	61,228	▲ 1,528	▲ 2.4
271,859	▲ 5,129	▲ 1.9	264,737	▲ 7,122	▲ 2.6	256,125	▲ 8,612	▲ 3.3	248,731	▲ 7,394	▲ 2.9
934,834	▲ 5,687	▲ 0.6	925,897	▲ 8,937	▲ 1.0	916,779	▲ 9,118	▲ 1.0	909,680	▲ 7,099	▲ 0.8
277,543	3,272	1.2	280,141	2,598	0.9	281,181	1,040	0.4	280,898	▲ 283	▲ 0.1
18,491	66	0.4	18,512	21	0.1	18,416	▲ 96	▲ 0.5	18,590	174	0.9
1,502,727	▲ 7,478	▲ 0.5	1,489,287	▲ 13,440	▲ 0.9	1,472,501	▲ 16,786	▲ 1.1	1,457,899	▲ 14,602	▲ 1.0
66,398	▲ 4,968	▲ 7.0	64,202	▲ 2,196	▲ 3.3	62,854	▲ 1,348	▲ 2.1	60,523	▲ 2,331	▲ 3.7
8,916	▲ 254	▲ 2.8	8,624	▲ 292	▲ 3.3	8,214	▲ 410	▲ 4.8	7,847	▲ 367	▲ 4.5
4,918	▲ 98	▲ 2.0	4,740	▲ 178	▲ 3.6	4,529	▲ 211	▲ 4.5	4,181	▲ 348	▲ 7.7
7,016	▲ 180	▲ 2.5	6,830	▲ 186	▲ 2.7	6,754	▲ 76	▲ 1.1	6,607	▲ 147	▲ 2.2
6,330	▲ 345	▲ 5.2	6,095	▲ 235	▲ 3.7	5,903	▲ 192	▲ 3.2	5,648	▲ 255	▲ 4.3
93,578	▲ 5,845	▲ 5.9	90,491	▲ 3,087	▲ 3.3	88,254	▲ 2,237	▲ 2.5	84,806	▲ 3,448	▲ 3.9
1,596,305	▲ 13,323	▲ 0.8	1,579,778	▲ 16,527	▲ 1.0	1,560,755	▲ 19,023	▲ 1.2	1,542,705	▲ 18,050	▲ 1.2

(単位:人、%)

18			19			20			21		
職員数	増減数	増減率	職員数	増減数	増減率	職員数	増減数	増減率	職員数	増減数	増減率
408,894	▲ 10,055	▲ 2.4	400,245	▲ 8,649	▲ 2.1	390,861	▲ 9,384	▲ 2.3	384,399	▲ 6,462	▲ 1.7
346,375	▲ 6,548	▲ 1.9	338,450	▲ 7,925	▲ 2.3	329,028	▲ 9,422	▲ 2.8	321,645	▲ 7,383	▲ 2.2
755,269	▲ 16,603	▲ 2.2	738,695	▲ 16,574	▲ 2.2	719,889	▲ 18,806	▲ 2.5	706,044	▲ 13,845	▲ 1.9
190,881	▲ 8,281	▲ 4.2	182,633	▲ 8,248	▲ 4.3	173,934	▲ 8,699	▲ 4.8	166,678	▲ 7,256	▲ 4.2
-	-	-	-	-	-	-	-	-	-	-	-
137,824	556	0.4	138,374	550	0.4	138,686	312	0.2	138,815	129	0.1
1,083,974	▲ 24,328	▲ 2.2	1,059,702	▲ 24,272	▲ 2.2	1,032,509	▲ 27,193	▲ 2.6	1,011,537	▲ 20,972	▲ 2.0
156,062	▲ 2,511	▲ 1.6	154,181	▲ 1,881	▲ 1.2	151,377	▲ 2,804	▲ 1.8	150,493	▲ 884	▲ 0.6
48,143	▲ 1,533	▲ 3.1	46,483	▲ 1,660	▲ 3.4	44,728	▲ 1,755	▲ 3.8	43,196	▲ 1,532	▲ 3.4
31,137	▲ 917	▲ 2.9	29,951	▲ 1,186	▲ 3.8	28,399	▲ 1,552	▲ 5.2	27,135	▲ 1,264	▲ 4.5
24,510	▲ 1,184	▲ 4.6	23,181	▲ 1,329	▲ 5.4	22,164	▲ 1,017	▲ 4.4	21,561	▲ 603	▲ 2.7
58,271	76	0.1	58,020	▲ 251	▲ 0.4	59,446	1,426	2.5	58,479	▲ 967	▲ 1.6
318,123	▲ 6,069	▲ 1.9	311,816	▲ 6,307	▲ 2.0	306,114	▲ 5,702	▲ 1.8	300,864	▲ 5,250	▲ 1.7
1,402,097	▲ 30,397	▲ 2.1	1,371,518	▲ 30,579	▲ 2.2	1,338,623	▲ 32,895	▲ 2.4	1,312,401	▲ 26,222	▲ 2.0

第5表 職員数の推移

(1) 全団体 (表の6)

区分	22			23			24				
	職員数	増減数	増減率	職員数	増減数	増減率	職員数	増減数	増減率		
普通 会 計	一般行政	一般管理	559,785	▲ 12,117	▲ 2.1	552,569	▲ 7,216	▲ 1.3	546,246	▲ 6,323	▲ 1.1
		福祉関係	377,166	▲ 5,707	▲ 1.5	373,680	▲ 3,486	▲ 0.9	369,623	▲ 4,057	▲ 1.1
		計	936,951	▲ 17,824	▲ 1.9	926,249	▲ 10,702	▲ 1.1	915,869	▲ 10,380	▲ 1.1
	教育	1,064,320	▲ 12,038	▲ 1.1	1,055,313	▲ 9,007	▲ 0.8	1,047,884	▲ 7,429	▲ 0.7	
	警察	281,309	411	0.1	282,023	714	0.3	283,353	1,330	0.5	
	消防	157,754	349	0.2	158,062	308	0.2	158,460	398	0.3	
計	2,440,334	▲ 29,102	▲ 1.2	2,421,647	▲ 18,687	▲ 0.8	2,405,566	▲ 16,081	▲ 0.7		
公営 企業 等 会 計	病院	204,181	▲ 6,835	▲ 3.2	201,711	▲ 2,470	▲ 1.2	201,329	▲ 382	▲ 0.2	
	水道	49,250	▲ 1,793	▲ 3.5	47,885	▲ 1,365	▲ 2.8	46,754	▲ 1,131	▲ 2.4	
	下水道	30,206	▲ 1,110	▲ 3.5	29,221	▲ 985	▲ 3.3	28,462	▲ 759	▲ 2.6	
	交通	27,313	▲ 855	▲ 3.0	26,922	▲ 391	▲ 1.4	26,069	▲ 853	▲ 3.2	
	その他	62,591	▲ 1,536	▲ 2.4	61,468	▲ 1,123	▲ 1.8	60,733	▲ 735	▲ 1.2	
	計	373,541	▲ 12,129	▲ 3.1	367,342	▲ 6,199	▲ 1.7	363,347	▲ 3,995	▲ 1.1	
総合計	2,813,875	▲ 41,231	▲ 1.4	2,788,989	▲ 24,886	▲ 0.9	2,768,913	▲ 20,076	▲ 0.7		

(2) 都道府県 (表の6)

区分	22			23			24				
	職員数	増減数	増減率	職員数	増減数	増減率	職員数	増減数	増減率		
普通 会 計	一般行政	一般管理	181,450	▲ 6,053	▲ 3.2	177,797	▲ 3,653	▲ 2.0	174,915	▲ 2,882	▲ 1.6
		福祉関係	60,227	▲ 1,001	▲ 1.6	59,671	▲ 556	▲ 0.9	58,502	▲ 1,169	▲ 2.0
		計	241,677	▲ 7,054	▲ 2.8	237,468	▲ 4,209	▲ 1.7	233,417	▲ 4,051	▲ 1.7
	教育	904,418	▲ 5,262	▲ 0.6	900,854	▲ 3,564	▲ 0.4	898,234	▲ 2,620	▲ 0.3	
	警察	281,309	411	0.1	282,023	714	0.3	283,353	1,330	0.5	
	消防	18,764	174	0.9	18,684	▲ 80	▲ 0.4	18,656	▲ 28	▲ 0.1	
計	1,446,168	▲ 11,731	▲ 0.8	1,439,029	▲ 7,139	▲ 0.5	1,433,660	▲ 5,369	▲ 0.4		
公営 企業 等 会 計	病院	55,264	▲ 5,259	▲ 8.7	53,984	▲ 1,280	▲ 2.3	53,844	▲ 140	▲ 0.3	
	水道	7,553	▲ 294	▲ 3.7	7,064	▲ 489	▲ 6.5	6,990	▲ 74	▲ 1.0	
	下水道	4,112	▲ 69	▲ 1.7	3,936	▲ 176	▲ 4.3	3,859	▲ 77	▲ 2.0	
	交通	6,568	▲ 39	▲ 0.6	6,581	13	0.2	6,598	17	0.3	
	その他	5,439	▲ 209	▲ 3.7	5,250	▲ 189	▲ 3.5	5,228	▲ 22	▲ 0.4	
	計	78,936	▲ 5,870	▲ 6.9	76,815	▲ 2,121	▲ 2.7	76,519	▲ 296	▲ 0.4	
総合計	1,525,104	▲ 17,601	▲ 1.1	1,515,844	▲ 9,260	▲ 0.6	1,510,179	▲ 5,665	▲ 0.4		

(3) 市町村 (表の6)

区分	22			23			24				
	職員数	増減数	増減率	職員数	増減数	増減率	職員数	増減数	増減率		
普通 会 計	一般行政	一般管理	378,335	▲ 6,064	▲ 1.6	374,772	▲ 3,563	▲ 0.9	371,331	▲ 3,441	▲ 0.9
		福祉関係	316,939	▲ 4,706	▲ 1.5	314,009	▲ 2,930	▲ 0.9	311,121	▲ 2,888	▲ 0.9
		計	695,274	▲ 10,770	▲ 1.5	688,781	▲ 6,493	▲ 0.9	682,452	▲ 6,329	▲ 0.9
	教育	159,902	▲ 6,776	▲ 4.1	154,459	▲ 5,443	▲ 3.4	149,650	▲ 4,809	▲ 3.1	
	警察	-	-	-	-	-	-	-	-	-	
	消防	138,990	175	0.1	139,378	388	0.3	139,804	426	0.3	
計	994,166	▲ 17,371	▲ 1.7	982,618	▲ 11,548	▲ 1.2	971,906	▲ 10,712	▲ 1.1		
公営 企業 等 会 計	病院	148,917	▲ 1,576	▲ 1.0	147,727	▲ 1,190	▲ 0.8	147,485	▲ 242	▲ 0.2	
	水道	41,697	▲ 1,499	▲ 3.5	40,821	▲ 876	▲ 2.1	39,764	▲ 1,057	▲ 2.6	
	下水道	26,094	▲ 1,041	▲ 3.8	25,285	▲ 809	▲ 3.1	24,603	▲ 682	▲ 2.7	
	交通	20,745	▲ 816	▲ 3.8	20,341	▲ 404	▲ 1.9	19,471	▲ 870	▲ 4.3	
	その他	57,152	▲ 1,327	▲ 2.3	56,218	▲ 934	▲ 1.6	55,505	▲ 713	▲ 1.3	
	計	294,605	▲ 6,259	▲ 2.1	290,527	▲ 4,078	▲ 1.4	286,828	▲ 3,699	▲ 1.3	
総合計	1,288,771	▲ 23,630	▲ 1.8	1,273,145	▲ 15,626	▲ 1.2	1,258,734	▲ 14,411	▲ 1.1		

※平成23年の公営企業等会計部門は、被災11団体の内訳が不明のため、小計に被災11団体の公営企業等会計部門職員数135名を足している。

(単位:人、%)

25			26		
職員数	増減数	増減率	職員数	増減数	増減率
543,484	▲ 2,762	▲ 0.5	543,623	139	0.0
365,856	▲ 3,767	▲ 1.0	364,947	▲ 909	▲ 0.2
909,340	▲ 6,529	▲ 0.7	908,570	▲ 770	▲ 0.1
1,037,527	▲ 10,357	▲ 1.0	1,032,178	▲ 5,349	▲ 0.5
283,644	291	0.1	284,443	799	0.3
158,948	488	0.3	159,171	223	0.1
2,389,459	▲ 16,107	▲ 0.7	2,384,362	▲ 5,097	▲ 0.2

203,515	2,186	1.1	201,679	▲ 1,836	▲ 0.9
45,736	▲ 1,018	▲ 2.2	45,029	▲ 707	▲ 1.5
27,922	▲ 540	▲ 1.9	27,606	▲ 316	▲ 1.1
25,868	▲ 201	▲ 0.8	25,858	▲ 10	▲ 0.0
59,984	▲ 749	▲ 1.2	59,120	▲ 864	▲ 1.4
363,025	▲ 322	▲ 0.1	359,292	▲ 3,733	▲ 1.0

2,752,484	▲ 16,429	▲ 0.6	2,743,654	▲ 8,830	▲ 0.3
-----------	----------	-------	-----------	---------	-------

(単位:人、%)

25			26		
職員数	増減数	増減率	職員数	増減数	増減率
173,762	▲ 1,153	▲ 0.7	173,878	116	0.1
57,723	▲ 779	▲ 1.3	57,472	▲ 251	▲ 0.4
231,485	▲ 1,932	▲ 0.8	231,350	▲ 135	▲ 0.1
892,326	▲ 5,908	▲ 0.7	890,031	▲ 2,295	▲ 0.3
283,644	291	0.1	284,443	799	0.3
18,691	35	0.2	18,738	47	0.3
1,426,146	▲ 7,514	▲ 0.5	1,424,562	▲ 1,584	▲ 0.1

54,141	297	0.6	53,692	▲ 449	▲ 0.8
6,895	▲ 95	▲ 1.4	6,882	▲ 13	▲ 0.2
3,805	▲ 54	▲ 1.4	3,814	9	0.2
6,604	6	0.1	6,626	22	0.3
5,144	▲ 84	▲ 1.6	4,948	▲ 196	▲ 3.8
76,589	70	0.1	75,962	▲ 627	▲ 0.8

1,502,735	▲ 7,444	▲ 0.5	1,500,524	▲ 2,211	▲ 0.1
-----------	---------	-------	-----------	---------	-------

(単位:人、%)

25			26		
職員数	増減数	増減率	職員数	増減数	増減率
369,722	▲ 1,609	▲ 0.4	369,745	23	0.0
308,133	▲ 2,988	▲ 1.0	307,475	▲ 658	▲ 0.2
677,855	▲ 4,597	▲ 0.7	677,220	▲ 635	▲ 0.1
145,201	▲ 4,449	▲ 3.0	142,147	▲ 3,054	▲ 2.1
-	-	-	-	-	-
140,257	453	0.3	140,433	176	0.1
963,313	▲ 8,593	▲ 0.9	959,800	▲ 3,513	▲ 0.4

149,374	1,889	1.3	147,987	▲ 1,387	▲ 0.9
38,841	▲ 923	▲ 2.3	38,147	▲ 694	▲ 1.8
24,117	▲ 486	▲ 2.0	23,792	▲ 325	▲ 1.3
19,264	▲ 207	▲ 1.1	19,232	▲ 32	▲ 0.2
54,840	▲ 665	▲ 1.2	54,172	▲ 668	▲ 1.2
286,436	▲ 392	▲ 0.1	283,330	▲ 3,106	▲ 1.1

1,249,749	▲ 8,985	▲ 0.7	1,243,130	▲ 6,619	▲ 0.5
-----------	---------	-------	-----------	---------	-------

参考1 過去5年間の職員数の増減

区 分				全 団 体			
				平成21年 職 員 数	平成26年 職 員 数	21年と26年の比較	
						増減数	増減率
普 通 会 計	一 般 管 理 行	一 般	議 会	10,510	10,198	▲ 312	▲ 3.0
			総務・企画	215,638	209,243	▲ 6,395	▲ 3.0
			税 務	70,995	66,687	▲ 4,308	▲ 6.1
			労 働	7,743	7,086	▲ 657	▲ 8.5
			農 林 水 産	89,548	82,111	▲ 7,437	▲ 8.3
			商 工	28,330	28,604	274	1.0
			土 木	149,138	139,694	▲ 9,444	▲ 6.3
	小 計			571,902	543,623	▲ 28,279	▲ 4.9
	政 行	福 祉 関 係	民 生	232,092	225,543	▲ 6,549	▲ 2.8
			衛 生	150,781	139,404	▲ 11,377	▲ 7.5
小 計			382,873	364,947	▲ 17,926	▲ 4.7	
計			954,775	908,570	▲ 46,205	▲ 4.8	
計	教 育		1,076,358	1,032,178	▲ 44,180	▲ 4.1	
	警 察		280,898	284,443	3,545	1.3	
	消 防		157,405	159,171	1,766	1.1	
	計		2,469,436	2,384,362	▲ 85,074	▲ 3.4	
	公 営 企 業 等 会 計	病 院		211,016	201,679	▲ 9,337	▲ 4.4
水 道		51,043	45,029	▲ 6,014	▲ 11.8		
下 水 道		31,316	27,606	▲ 3,710	▲ 11.8		
交 通		28,168	25,858	▲ 2,310	▲ 8.2		
そ の 他		64,127	59,120	▲ 5,007	▲ 7.8		
計		385,670	359,292	▲ 26,378	▲ 6.8		
総 合 計				2,855,106	2,743,654	▲ 111,452	▲ 3.9

(単位：人、%)

都 道 府 県				市 町 村			
平成 2 1 年 職 員 数	平成 2 6 年 職 員 数	21年と26年の比較		平成 2 1 年 職 員 数	平成 2 6 年 職 員 数	21年と26年の比較	
		増減数	増減率			増減数	増減率
1,865	1,857	▲ 8	▲ 0.4	8,645	8,341	▲ 304	▲ 3.5
40,889	39,426	▲ 1,463	▲ 3.6	174,749	169,817	▲ 4,932	▲ 2.8
17,617	16,157	▲ 1,460	▲ 8.3	53,378	50,530	▲ 2,848	▲ 5.3
6,382	5,922	▲ 460	▲ 7.2	1,361	1,164	▲ 197	▲ 14.5
56,157	50,835	▲ 5,322	▲ 9.5	33,391	31,276	▲ 2,115	▲ 6.3
11,647	11,192	▲ 455	▲ 3.9	16,683	17,412	729	4.4
52,946	48,489	▲ 4,457	▲ 8.4	96,192	91,205	▲ 4,987	▲ 5.2
187,503	173,878	▲ 13,625	▲ 7.3	384,399	369,745	▲ 14,654	▲ 3.8
25,862	24,315	▲ 1,547	▲ 6.0	206,230	201,228	▲ 5,002	▲ 2.4
35,366	33,157	▲ 2,209	▲ 6.2	115,415	106,247	▲ 9,168	▲ 7.9
61,228	57,472	▲ 3,756	▲ 6.1	321,645	307,475	▲ 14,170	▲ 4.4
248,731	231,350	▲ 17,381	▲ 7.0	706,044	677,220	▲ 28,824	▲ 4.1
909,680	890,031	▲ 19,649	▲ 2.2	166,678	142,147	▲ 24,531	▲ 14.7
280,898	284,443	3,545	1.3	—	—	—	—
18,590	18,738	148	0.8	138,815	140,433	1,618	1.2
1,457,899	1,424,562	▲ 33,337	▲ 2.3	1,011,537	959,800	▲ 51,737	▲ 5.1
60,523	53,692	▲ 6,831	▲ 11.3	150,493	147,987	▲ 2,506	▲ 1.7
7,847	6,882	▲ 965	▲ 12.3	43,196	38,147	▲ 5,049	▲ 11.7
4,181	3,814	▲ 367	▲ 8.8	27,135	23,792	▲ 3,343	▲ 12.3
6,607	6,626	19	0.3	21,561	19,232	▲ 2,329	▲ 10.8
5,648	4,948	▲ 700	▲ 12.4	58,479	54,172	▲ 4,307	▲ 7.4
84,806	75,962	▲ 8,844	▲ 10.4	300,864	283,330	▲ 17,534	▲ 5.8
1,542,705	1,500,524	▲ 42,181	▲ 2.7	1,312,401	1,243,130	▲ 69,271	▲ 5.3

参考2 都道府県及び指定都市における部門別職員数一覧

(単位:人)

	一 般 行 政					教 育	警 察	消 防	普通会計 計	公営企業 等会計	合 計
	一般管理	民生	衛生	福祉関係	計						
北海道	9,964	1,117	1,807	2,924	12,888	46,884	11,883	0	71,655	932	72,587
青森県	2,972	452	502	954	3,926	12,017	2,639	0	18,582	1,120	19,702
岩手県	3,489	290	486	776	4,265	12,367	2,492	0	19,124	4,964	24,088
宮城県	3,907	573	655	1,228	5,135	18,025	4,377	0	27,537	151	27,688
秋田県	2,760	194	405	599	3,359	9,172	2,334	0	14,865	130	14,995
山形県	3,138	480	507	987	4,125	10,014	2,314	0	16,453	2,061	18,514
福島県	4,444	543	772	1,315	5,759	17,118	4,051	0	26,928	433	27,361
茨城県	3,594	433	774	1,207	4,801	22,346	5,294	0	32,441	1,506	33,947
栃木県	3,232	426	693	1,119	4,351	15,354	3,743	0	23,448	808	24,256
群馬県	2,973	432	545	977	3,950	15,672	3,844	0	23,466	1,515	24,981
埼玉県	4,406	1,024	1,265	2,289	6,995	41,028	12,504	0	60,227	2,604	62,831
千葉県	4,593	745	1,243	1,988	6,581	39,374	12,840	0	58,795	3,223	62,018
東京都	12,232	2,854	3,097	5,951	18,183	63,585	46,583	18,738	147,089	20,154	167,243
神奈川県	4,874	959	1,240	2,199	7,073	48,721	16,962	0	72,756	998	73,754
新潟県	4,635	539	700	1,239	5,874	19,684	4,680	0	30,238	3,915	34,153
富山県	2,476	342	469	811	3,287	8,907	2,244	0	14,438	1,055	15,493
石川県	2,500	280	415	695	3,195	9,180	2,287	0	14,662	1,134	15,796
福井県	2,156	245	386	631	2,787	7,633	2,028	0	12,448	988	13,436
山梨県	2,250	389	405	794	3,044	8,114	1,930	0	13,088	107	13,195
長野県	3,803	419	887	1,306	5,109	17,656	3,871	0	26,636	147	26,783
岐阜県	3,127	358	575	933	4,060	16,170	3,886	0	24,116	101	24,217
静岡県	4,390	508	691	1,199	5,589	24,895	6,956	0	37,440	1,152	38,592
愛知県	5,968	1,084	1,307	2,391	8,359	46,817	14,256	0	69,432	2,163	71,595
三重県	3,431	493	576	1,069	4,500	14,360	3,400	0	22,260	511	22,771
滋賀県	2,224	303	460	763	2,987	11,624	2,552	0	17,163	1,191	18,354
京都府	3,233	365	621	986	4,219	17,124	7,077	0	28,420	298	28,718
大阪府	5,166	961	1,418	2,379	7,545	51,330	23,233	0	82,108	375	82,483
兵庫県	4,963	470	894	1,364	6,327	36,379	12,249	0	54,955	5,790	60,745
奈良県	2,321	299	404	703	3,024	9,550	2,773	0	15,347	362	15,709
和歌山県	2,821	315	449	764	3,585	8,956	2,483	0	15,024	208	15,232
鳥取県	2,196	437	355	792	2,988	5,959	1,438	0	10,385	1,140	11,525
島根県	2,595	229	445	674	3,269	7,620	1,815	0	12,704	1,125	13,829
岡山県	2,903	335	531	866	3,769	15,193	3,972	0	22,934	123	23,057
広島県	3,432	335	619	954	4,386	19,153	5,703	0	29,242	1,402	30,644
山口県	2,929	262	519	781	3,710	11,857	3,537	0	19,104	181	19,285
徳島県	2,436	276	434	710	3,146	7,377	1,820	0	12,343	1,141	13,484
香川県	2,078	290	391	681	2,759	8,284	2,115	0	13,158	1,207	14,365
愛媛県	2,932	345	473	818	3,750	12,259	2,807	0	18,816	1,991	20,807
高知県	2,686	325	388	713	3,399	7,608	1,906	0	12,913	780	13,693
福岡県	5,805	993	885	1,878	7,683	30,748	11,600	0	50,031	110	50,141
佐賀県	2,264	359	398	757	3,021	8,141	1,959	0	13,121	7	13,128
長崎県	3,318	392	474	866	4,184	12,471	3,490	0	20,145	366	20,511
熊本県	3,291	418	548	966	4,257	14,286	3,478	0	22,021	173	22,194
大分県	3,106	256	428	684	3,790	10,010	2,386	0	16,186	742	16,928
宮崎県	2,968	332	419	751	3,719	9,685	2,320	0	15,724	1,499	17,223
鹿児島県	3,990	443	674	1,117	5,107	15,633	3,437	0	24,177	995	25,172
沖縄県	2,907	396	528	924	3,831	13,691	2,895	0	20,417	2,884	23,301
計	173,878	24,315	33,157	57,472	231,350	890,031	284,443	18,738	1,424,562	75,962	1,500,524
札幌市	3,593	2,142	1,551	3,693	7,286	1,824	0	1,836	10,946	3,414	14,360
仙台市	2,185	1,535	700	2,235	4,420	1,141	0	1,091	6,652	2,945	9,597
さいたま市	2,311	1,743	950	2,693	5,004	1,278	0	1,272	7,554	1,479	9,033
千葉市	1,935	1,538	562	2,100	4,035	940	0	935	5,910	1,350	7,260
横浜市	6,440	4,140	3,337	7,477	13,917	2,497	0	3,415	19,829	7,357	27,186
川崎市	3,072	2,161	1,861	4,022	7,094	1,341	0	1,437	9,872	3,327	13,199
相模原市	1,507	1,079	616	1,695	3,202	528	0	735	4,465	207	4,672
新潟市	1,952	1,206	581	1,787	3,739	910	0	915	5,564	1,781	7,345
静岡市	1,603	906	585	1,491	3,094	680	0	772	4,546	1,671	6,217
浜松市	1,791	736	631	1,367	3,158	917	0	891	4,966	513	5,479
名古屋市	5,040	3,540	2,791	6,331	11,371	2,897	0	2,386	16,654	8,647	25,301
京都市	3,547	2,045	1,875	3,920	7,467	1,637	0	1,818	10,922	2,832	13,754
大阪市	7,132	4,166	4,446	8,612	15,744	4,062	0	3,477	23,283	11,829	35,112
堺市	1,710	995	625	1,620	3,330	637	0	906	4,873	622	5,495
神戸市	3,547	2,574	1,661	4,235	7,782	2,104	0	1,480	11,366	3,335	14,701
岡山市	1,449	1,100	710	1,810	3,259	796	0	682	4,737	600	5,337
広島市	2,585	1,978	880	2,858	5,443	1,282	0	1,351	8,076	1,445	9,521
北九州市	2,718	1,091	840	1,931	4,649	730	0	968	6,347	2,000	8,347
福岡市	3,391	1,299	815	2,114	5,505	1,224	0	1,067	7,796	1,690	9,486
熊本市	2,102	781	676	1,457	3,559	654	0	729	4,942	1,478	6,420
計	59,610	36,755	26,693	63,448	123,058	28,079	0	28,163	179,300	58,522	237,822

参考3 市町村(指定都市を除く)における都道府県別・部門別職員数一覧

(単位:人)

	一 般 行 政			教 育	警 察	消 防	普通会計 計	公営企業 等会計	合 計
	一般管理	福祉関係	計						
北海道	16,498	9,280	25,778	5,527	0	7,137	38,442	16,225	54,667
青森県	5,484	2,394	7,878	1,602	0	2,561	12,041	6,746	18,787
岩手県	5,591	2,922	8,513	1,953	0	1,956	12,422	2,159	14,581
宮城県	5,310	3,471	8,781	2,150	0	1,933	12,864	5,354	18,218
秋田県	4,594	2,609	7,203	1,622	0	2,006	10,831	3,142	13,973
山形県	4,507	2,335	6,842	1,702	0	1,492	10,036	4,655	14,691
福島県	7,600	4,428	12,028	2,637	0	2,428	17,093	4,168	21,261
茨城県	9,560	5,461	15,021	3,294	0	4,374	22,689	3,081	25,770
栃木県	6,440	3,858	10,298	2,111	0	2,402	14,811	1,645	16,456
群馬県	6,563	3,697	10,260	3,131	0	2,507	15,898	5,494	21,392
埼玉県	14,526	12,045	26,571	5,341	0	6,928	38,840	6,964	45,804
千葉県	13,452	12,140	25,592	5,660	0	6,817	38,069	9,798	47,867
東京都	29,150	41,546	70,696	10,851	0	153	81,700	8,299	89,999
神奈川県	8,279	6,259	14,538	2,967	0	3,778	21,283	5,855	27,138
新潟県	6,118	5,011	11,129	2,096	0	2,348	15,573	2,521	18,094
富山県	3,225	3,031	6,256	1,176	0	1,306	8,738	4,261	12,999
石川県	3,417	2,996	6,413	1,302	0	1,510	9,225	4,504	13,729
福井県	2,932	2,116	5,048	1,217	0	1,200	7,465	2,024	9,489
山梨県	3,235	2,132	5,367	1,015	0	1,155	7,537	2,966	10,503
長野県	8,174	6,537	14,711	2,351	0	2,473	19,535	7,182	26,717
岐阜県	6,391	5,037	11,428	2,460	0	2,708	16,596	6,118	22,714
静岡県	6,708	4,498	11,206	2,896	0	2,820	16,922	8,171	25,093
愛知県	12,391	13,429	25,820	3,584	0	5,580	34,984	14,292	49,276
三重県	5,628	4,849	10,477	2,293	0	2,456	15,226	4,740	19,966
滋賀県	3,943	3,438	7,381	2,188	0	1,593	11,162	5,179	16,341
京都府	3,834	3,187	7,021	1,222	0	1,551	9,794	3,153	12,947
大阪府	10,600	11,931	22,531	5,366	0	5,251	33,148	9,332	42,480
兵庫県	10,139	8,063	18,202	5,011	0	4,214	27,427	10,787	38,214
奈良県	4,063	4,048	8,111	2,118	0	1,813	12,042	2,534	14,576
和歌山県	3,693	2,938	6,631	1,265	0	1,466	9,362	4,361	13,723
鳥取県	2,238	1,815	4,053	503	0	777	5,333	1,736	7,069
島根県	3,291	1,658	4,949	1,010	0	1,153	7,112	2,771	9,883
岡山県	4,140	3,092	7,232	1,988	0	1,662	10,882	2,803	13,685
広島県	5,727	4,170	9,897	1,844	0	2,204	13,945	4,416	18,361
山口県	5,484	3,392	8,876	1,406	0	1,933	12,215	3,485	15,700
徳島県	2,761	2,686	5,447	1,512	0	1,033	7,992	1,818	9,810
香川県	2,655	2,581	5,236	1,442	0	1,143	7,821	3,268	11,089
愛媛県	4,797	3,549	8,346	1,534	0	1,811	11,691	3,380	15,071
高知県	3,119	2,816	5,935	1,017	0	1,133	8,085	3,222	11,307
福岡県	8,035	4,733	12,768	2,545	0	2,744	18,057	3,454	21,511
佐賀県	3,372	1,735	5,107	979	0	1,075	7,161	1,695	8,856
長崎県	5,452	2,799	8,251	1,398	0	1,673	11,322	4,104	15,426
熊本県	5,248	2,593	7,841	1,464	0	1,506	10,811	3,718	14,529
大分県	4,576	2,494	7,070	1,442	0	1,566	10,078	2,257	12,335
宮崎県	4,702	2,046	6,748	1,053	0	1,146	8,947	1,997	10,944
鹿児島県	7,714	3,311	11,025	2,510	0	2,256	15,791	3,459	19,250
沖縄県	4,779	2,871	7,650	2,313	0	1,539	11,502	1,515	13,017
計	310,135	244,027	554,162	114,068	0	112,270	780,500	224,808	1,005,308

※この表は、市(指定都市を除く)、特別区、町村、一部事務組合等の職員を都道府県別に集計したものです。

参考4 団体区分別の職員数と増減状況

(単位:人、%)

区 分	昭和50年	昭和58年	昭和63年	平成6年	平成26年	H26-S50		H26-H6	
						増減数	増減率	増減数	増減率
都道府県	1,592,340	1,743,024	1,741,975	1,734,665	1,500,524	▲ 91,816	▲ 5.8	▲ 234,141	▲ 13.5
指定都市	202,332	226,335	226,633	251,244	237,822	35,490	17.5	▲ 13,422	▲ 5.3
市町村	1,145,394	1,262,291	1,246,862	1,296,583	1,005,308	▲ 140,086	▲ 12.2	▲ 291,275	▲ 22.5
(うち市・区)	—	795,859	787,498	805,592	766,435	—	—	▲ 39,157	▲ 4.9
合 計	2,940,066	3,231,650	3,215,470	3,282,492	2,743,654	▲ 196,412	▲ 6.7	▲ 538,838	▲ 16.4

参考5 部門別の職員数と増減状況

(単位:人、%)

区 分	昭和50年	昭和58年	昭和63年	平成6年	平成26年	H26-S50		H26-H6		
						増減数	増減率	増減数	増減率	
普通 会 計	一般管理	695,928	690,355	676,410	699,878	543,623	▲ 152,305	▲ 21.9	▲ 156,255	▲ 22.3
	福祉関係	402,606	468,546	455,117	474,636	364,947	▲ 37,659	▲ 9.4	▲ 109,689	▲ 23.1
	小計	1,098,534	1,158,901	1,131,527	1,174,514	908,570	▲ 189,964	▲ 17.3	▲ 265,944	▲ 22.6
	教育	1,145,071	1,309,398	1,300,684	1,281,001	1,032,178	▲ 112,893	▲ 9.9	▲ 248,823	▲ 19.4
	警察	225,900	245,047	250,240	253,994	284,443	58,543	25.9	30,449	12.0
公営 企 業 等 会 計	消防	105,305	127,251	131,731	145,535	159,171	53,866	51.2	13,636	9.4
	計	2,574,810	2,840,597	2,814,182	2,855,044	2,384,362	▲ 190,448	▲ 7.4	▲ 470,682	▲ 16.5
	病院	137,538	175,644	192,051	216,538	201,679	64,141	46.6	▲ 14,859	▲ 6.9
	水道	76,033	75,129	72,042	70,912	45,029	▲ 31,004	▲ 40.8	▲ 25,883	▲ 36.5
	下水道	24,366	32,294	35,418	41,875	27,606	3,240	13.3	▲ 14,269	▲ 34.1
合 計	交通	59,441	52,499	49,373	47,205	25,858	▲ 33,583	▲ 56.5	▲ 21,347	▲ 45.2
	その他	67,878	55,487	52,404	50,918	59,120	▲ 8,758	▲ 12.9	8,202	16.1
計	365,256	391,053	401,288	427,448	359,292	▲ 5,964	▲ 1.6	▲ 68,156	▲ 15.9	
合 計	2,940,066	3,231,650	3,215,470	3,282,492	2,743,654	▲ 196,412	▲ 6.7	▲ 538,838	▲ 16.4	

- (注) 1 本表は、図表-11(地方公務員総数の推移)を団体区分別(参考4)、部門別(参考5)に示したものです。
 2 各年4月1日の職員数である。
 3 昭和50年は定員管理調査の開始年である。
 4 指定都市の数は、昭和50年は9市、昭和58年及び昭和63年は10市、平成6年は12市、平成26年は20市。

問い合わせ先

**総務省自治行政局公務員部
給与能率推進室 定員管理係**

**電話 03(5253)5111 (代表)
03(5253)5549 (直通)**

