

平成28年

地方公共団体定員管理調査結果

平成29年3月

総務省自治行政局公務員部  
給与能率推進室



# 目 次

平成28年 地方公共団体定員管理調査の概要	1
-----------------------	---

## 平成28年 地方公共団体定員管理調査結果の概要

1 職員数の状況	3
(1) 総職員数	3
① 総職員数の団体区分別構成	3
② 総職員数の部門別構成	4
(2) 行政部門別職員数の状況	5
① 一般行政部門	5
② 教育、警察、消防部門	6
③ 公営企業等会計部門	7
(参考) 団体区分別の部門別構成	8
2 職員数の増減状況	10
(1) 総職員数の増減状況	10
(2) 行政部門別職員数の増減状況	11
① 一般行政部門	11
② 教育、警察、消防部門	12
③ 公営企業等会計部門	13
(3) 団体区分別職員数の増減状況	14
① 都道府県	14
② 市町村	15
3 職種別職員数の増減状況（総職員）	16

## 統 計 表

第1表 職員数	18
第2表 対前年比部門別職員数	20
第3表 小部門別職員数	24
第3表一付表 小部門別職員数の増減順位	28
(1) 増員	28
(2) 減員	28
第4表 職種別職員数	30
第4表一付表1 職種別大部門別職員数	34
(1) 全団体	34
(2) 都道府県	35
(3) 市町村	36

第4表—付表2	職種別大部門別職員数増減数・増減率（対前年）	38
(1)	全団体	38
(2)	都道府県	40
(3)	市町村	42
第5表	職員数の推移	44
(1)	全団体	44
(2)	都道府県	44
(3)	市町村	44
参考1	過去5年間の職員数の増減	56
参考2	都道府県及び指定都市における部門別職員数一覧	58
参考3	市町村（指定都市を除く）における都道府県別・部門別職員数一覧	59
参考4	団体区分別の職員数と増減状況	60
参考5	部門別の職員数と増減状況	60

# 平成28年 地方公共団体定員管理調査の概要

## 1 調査目的

地方公共団体の職員数や部門別の配置等の実態を調査し、適正な定員管理に資することを目的とする。

## 2 調査対象団体

都道府県、指定都市、市、特別区、町村及び一部事務組合等の全地方公共団体。

注)「一部事務組合等」には、広域連合、財産区及び地方開発事業団を含む(以下、同じ。)

## 3 調査時点

平成28年4月1日現在。

なお、本調査は昭和50年から毎年度4月1日を基準に調査を行っている。

## 4 調査対象職員

(1) 一般職に属する常勤の職員を対象とする。

注)次の職員が含まれる。

- ・ 地方公務員法第28条の4第1項及び第28条の6第1項の規定により採用された再任用職員
- ・ 地方公共団体の一般職の任期付職員の採用に関する法律第3条及び第4条の規定に基づき任期を定めて採用された職員
- ・ 地方公共団体の一般職の任期付研究員の採用に関する法律第3条の規定に基づき任期を定めて採用された職員
- ・ 地方公務員の育児休業等に関する法律第6条第1項第1号の規定に基づき任期を定めて採用された職員

(2) いわゆる「臨時又は非常勤の職員」は調査対象としていない。

ただし、次の要件に該当する「臨時又は非常勤の職員」に限り調査対象としている。

- ・ 一般職に属する臨時又は非常勤の職員で、その職名のいかんを問わず、勤務時間が一般職に属する常勤の職員と同様に定められている者で、その勤務した日(法令の規定により、勤務を要しないこととされ又は休暇を与えられた日を含む。)が18日以上ある月が調査時点において引き続いて12月を超える職員
- ・ 平成28年4月1日現在、この要件に該当する職員数は1,474人、地方公務員総数に占める割合は0.1%であり、表中「臨時職員」と表示している。

※特定地方独立行政法人の職員(平成28年4月1日現在:1,778人)は調査対象としていない。

※常勤の教育長については、地方教育行政の組織及び運営に関する法律の改正により、平成27年4月1日から特別職の身分を有することとなるため、平成27年調査から対象外とした。

## 5 留意事項

- (1) 市町村立学校職員給与負担法第1条及び第2条に規定する職員(県費負担教職員)は、都道府県職員に計上している。
- (2) 職員の部門別分類は、それぞれの区分に従い職務中心にとらえており、必ずしも各団体の組織と一致しない。
- (3) 地方公務員給与実態調査の職員数との対応関係は次のとおり。  
定員管理調査の総職員数  
＝ 給与実態調査の総職員数 － 特定地方独立行政法人の総職員数
- (4) 前年職員数は、当該年の4月1日時点の団体区分のまま計上した数値である。

## 6 主な用語の定義

「市町村」	……	指定都市、指定都市を除く市、特別区、町村、一部事務組合等の総称である。
「一般行政部門」	……	議会事務局、総務・企画、税務、労働、農林水産、商工、土木、民生、衛生の各部門(教育、公安を除く各種行政委員会を含む。)の総称である。
「一般管理」	……	一般行政部門のうち民生及び衛生の両部門を除く各部門の総称である。
「福祉関係」	……	一般行政部門のうち民生及び衛生の両部門を合わせたものである。
「公営企業等会計部門」	……	病院、水道、下水道、交通、その他(国保事業、収益事業、介護保険事業、その他)の各部門の総称である。

## 平成28年 地方公共団体定員管理調査結果の概要

### 1 職員数の状況

#### (1) 総職員数

##### ① 総職員数の団体区分別構成

図表-1 総職員数の団体区分別構成

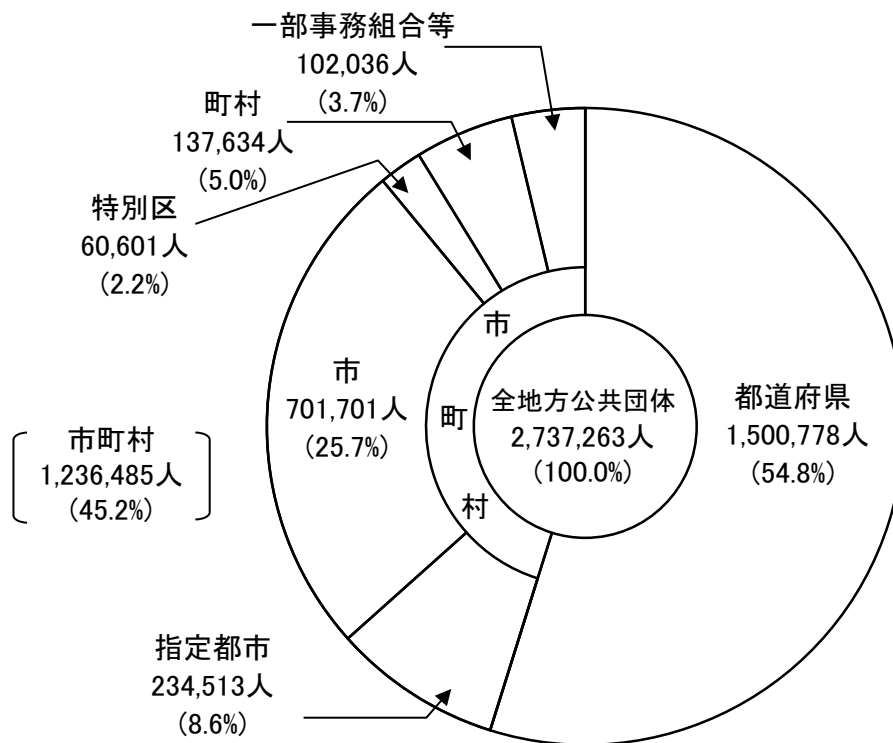

平成28年4月1日現在の地方公共団体の総職員数は、平成7年から22年連続して減少し、2,737,263人となった。

これを団体区分別にみると、都道府県が 1,500,778人で総職員数の 54.8%を占めている。以下、指定都市 234,513人(構成比 8.6%)、指定都市を除く市(以下「市」という。) 701,701人(同 25.7%)、特別区 60,601人(同 2.2%)、町村 137,634人(同 5.0%)、一部事務組合等 102,036人(同 3.7%)となっている。

## ② 総職員数の部門別構成

図表-2 総職員数の部門別構成

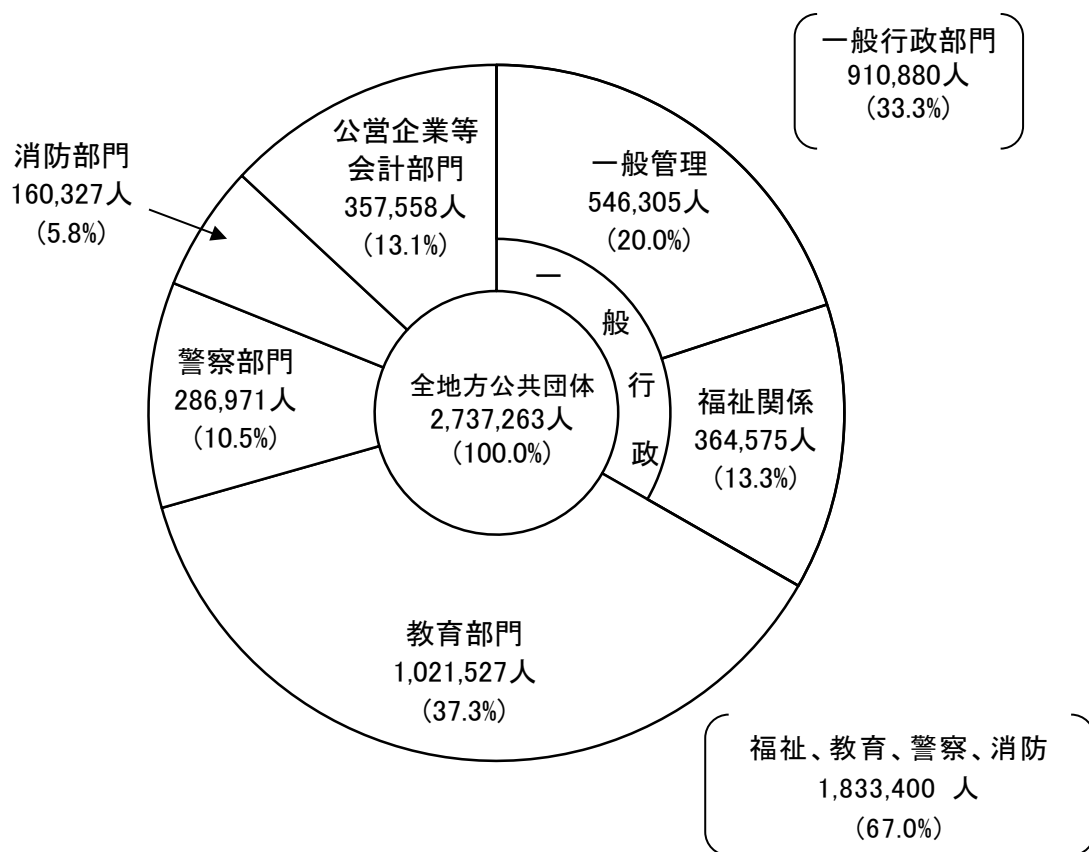

総職員数の構成を部門別にみると、教育部門が 1,021,527人(構成比 37.3%)と最も多く、以下、一般行政部門のうち的一般管理 546,305人(同 20.0%)、福祉関係 364,575人(同 13.3%)、公営企業等会計部門 357,558人(同 13.1%)、警察部門 286,971人(同 10.5%)、消防部門 160,327人(同 5.8%)となっている。

また、一般管理と福祉関係を合わせた一般行政部門は 910,880人(同 33.3%)、公営企業等会計部門を除く普通会計部門の職員数は 2,379,705人(同 86.9%)となっている。

なお、国が定員に関する基準を幅広く定めている福祉関係、教育部門、警察部門、消防部門は 1,833,400人(同 67.0%)となっている。



## (2) 行政部門別職員数の状況

### ① 一般行政部門

図表-3 部門別構成

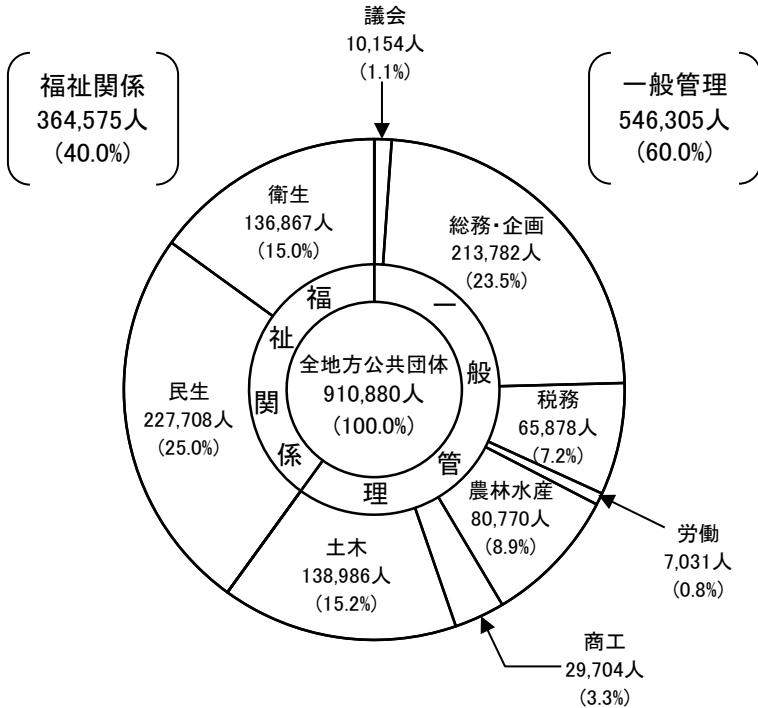

図表-4 団体区別構成

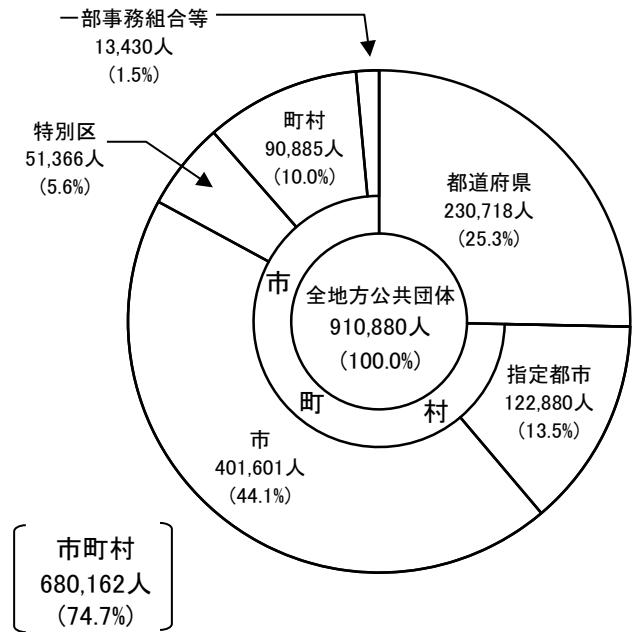

平成28年4月1日現在の地方公共団体の一般行政部門の職員数は、910,880人である。

一般行政部門における職員数の構成を部門別にみると、民生が 227,708人（構成比 25.0%）と最も多く、以下、総務・企画 213,782人（同 23.5%）、土木 138,986人（同 15.2%）、衛生 136,867人（同 15.0%）、農林水産 80,770人（同 8.9%）、税務 65,878人（同 7.2%）等となっている。

また、団体区別にみると、都道府県が 230,718人（構成比 25.3%）、指定都市 122,880人（同 13.5%）、市 401,601人（同 44.1%）、特別区 51,366人（同 5.6%）、町村 90,885人（同 10.0%）、一部事務組合等 13,430人（同 1.5%）となっている。

② 教育、警察、消防部門

図表-5 部門別構成

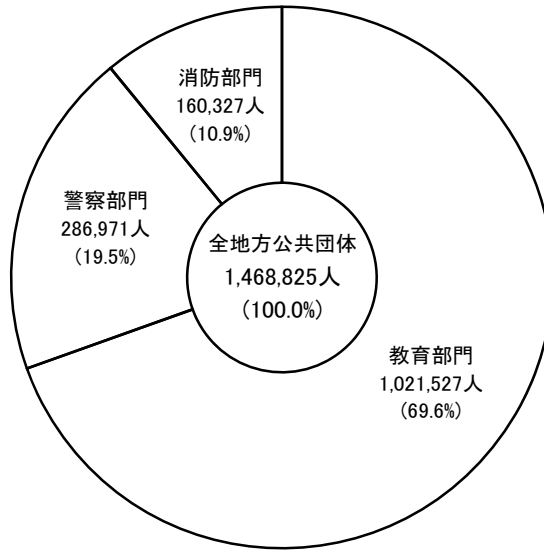

図表-6 教育部門の団体区別構成

図表-7 消防部門の団体区別構成

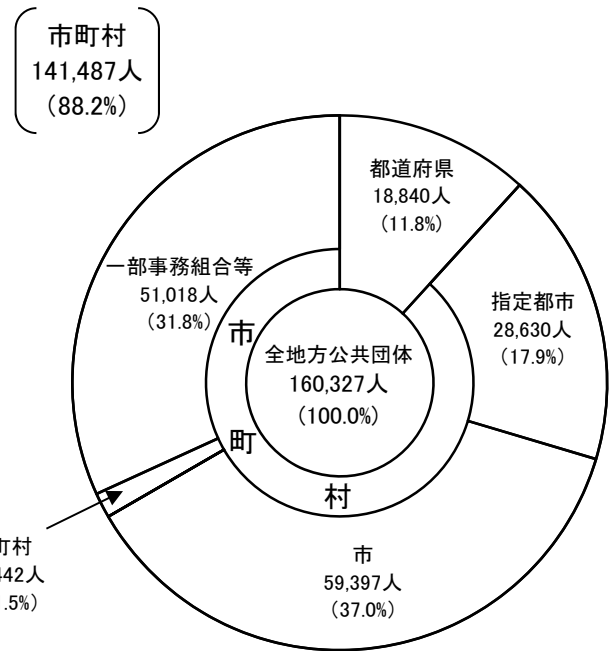
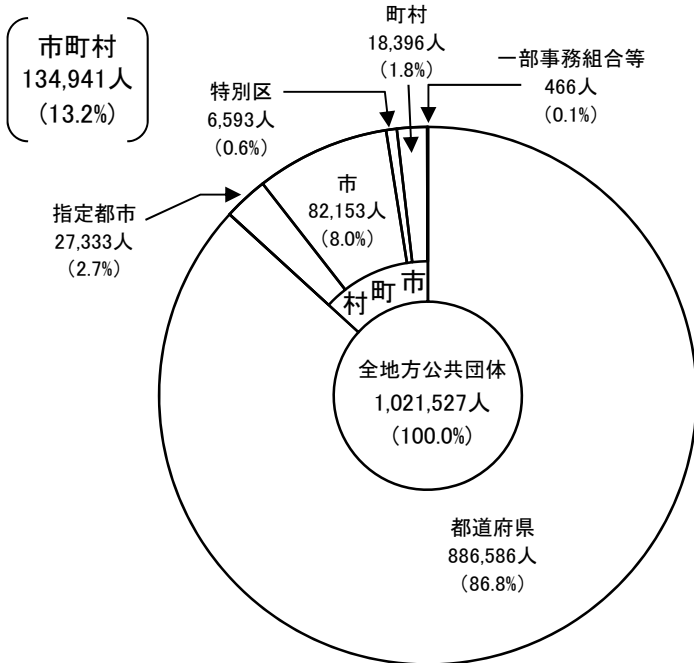

平成28年4月1日現在の教育、警察、消防部門を合わせた職員数は、1,468,825人である。教育部門を団体区別にみると、都道府県が 886,586人（構成比 86.8%）、指定都市 27,333人（同 2.7%）、市 82,153人（同 8.0%）、特別区 6,593人（同 0.6%）、町村 18,396人（同 1.8%）、一部事務組合等 466人（同 0.1%）となっている。

警察部門については、全職員が都道府県である。

消防部門を団体区別にみると、都道府県が 18,840人（構成比 11.8%）、指定都市 28,630人（同 17.9%）、市 59,397人（同 37.0%）、町村 2,442人（同 1.5%）、一部事務組合等 51,018人（同 31.8%）となっている。

### ③ 公営企業等会計部門

図表-8 部門別構成

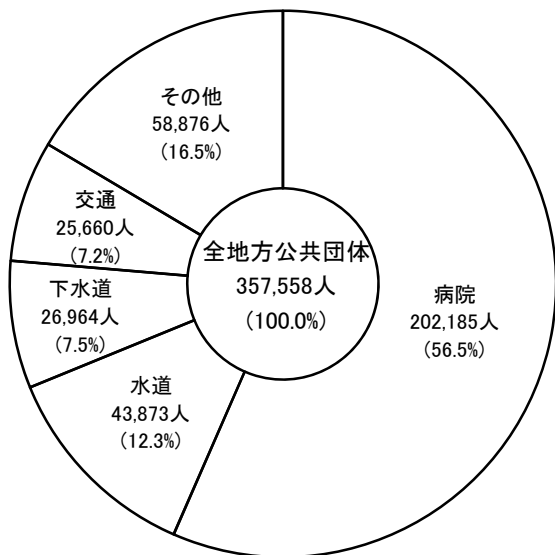

図表-9 団体区分別構成

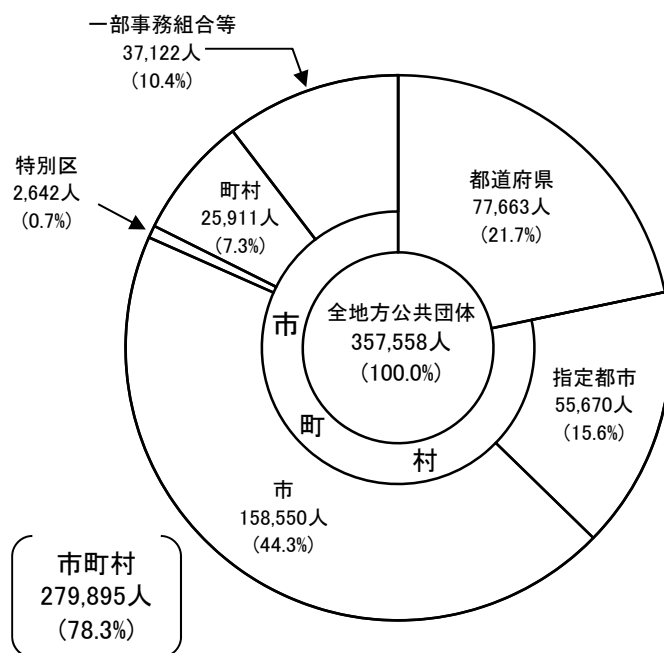

平成28年4月1日現在の公営企業等会計部門の職員数は、357,558人である。

公営企業等会計部門の職員数の構成を部門別にみると、病院が 202,185人と全体の56.5%を占め、以下、水道 43,873人(構成比 12.3%)、下水道 26,964人(同 7.5%)、交通 25,660人(同 7.2%)、その他 58,876人(同 16.5%)となっている。

これを団体区別にみると、都道府県が 77,663人(構成比 21.7%)、指定都市 55,670人(同 15.6%)、市 158,550人(同 44.3%)、特別区 2,642人(同 0.7%)、町村 25,911人(同 7.3%)、一部事務組合等 37,122人(同 10.4%)となっている。

(参考) 団体区別の部門別構成

① 都道府県

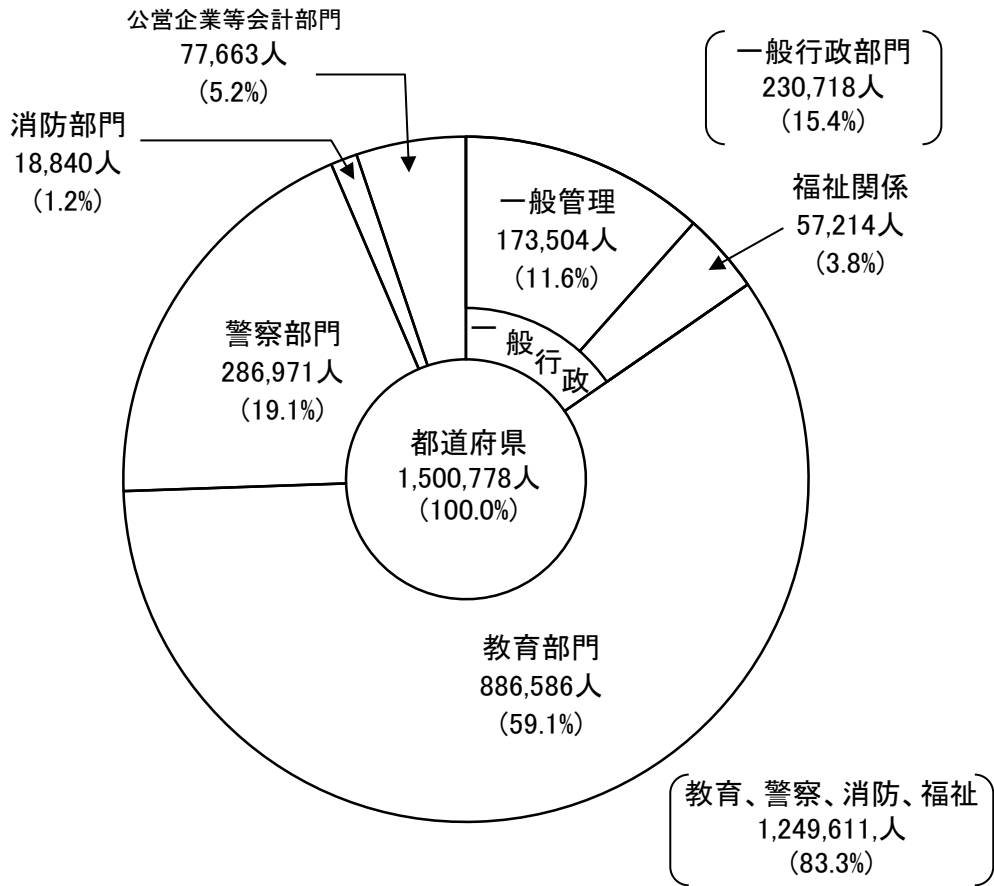

② 市町村

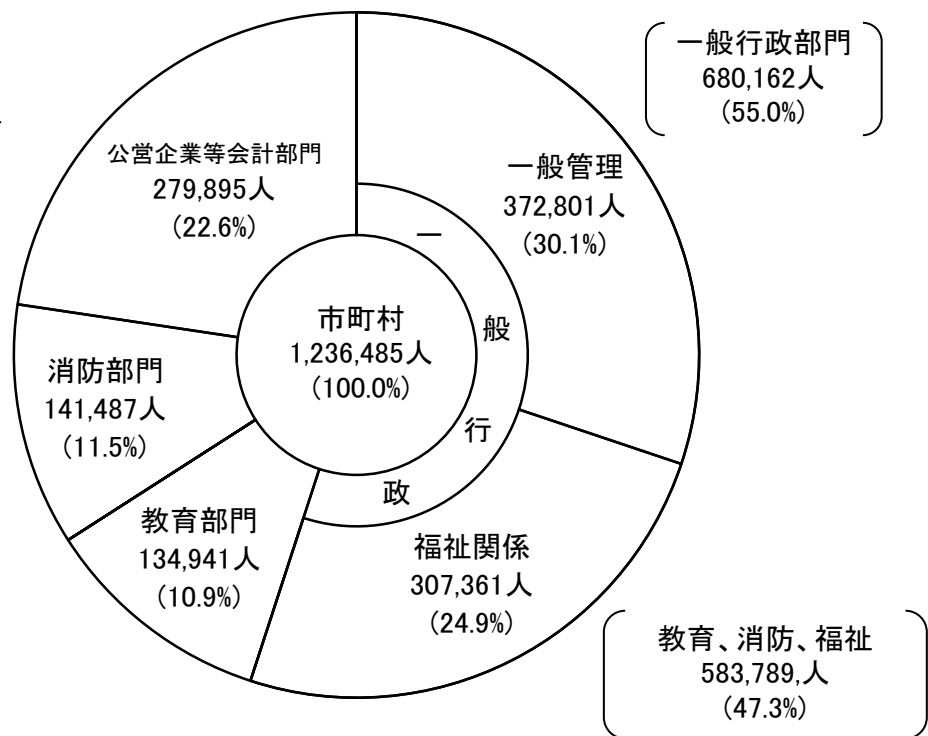

③ 市町村の内訳

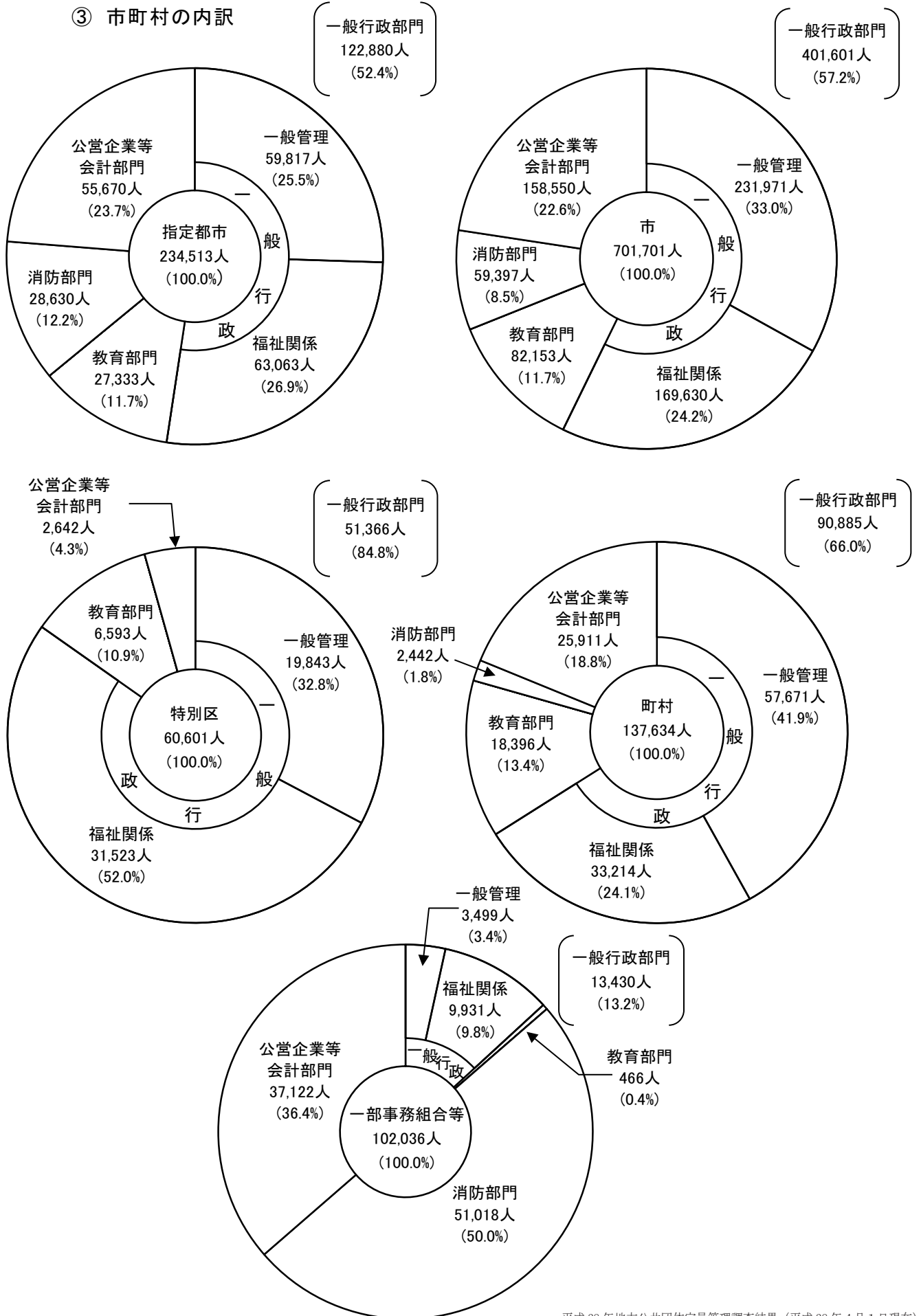

## 2 職員数の増減状況

### (1) 総職員数の増減状況

図表-10 団体区分別職員数の推移

	全団体			都道府県			市町村		
	総職員数	増減数	対前年増減率	総職員数	増減数	対前年増減率	総職員数	増減数	対前年増減率
50年	2,940,066	82,730	2.9	1,592,340	33,447	2.1	1,347,726	49,283	3.8
51年	2,968,675	28,609	1.0	1,607,654	15,314	1.0	1,361,021	13,295	1.0
52年	3,012,304	43,629	1.5	1,629,039	21,385	1.3	1,383,265	22,244	1.6
53年	3,065,674	53,370	1.8	1,654,996	25,957	1.6	1,410,678	27,413	2.0
54年	3,118,275	52,601	1.7	1,679,928	24,932	1.5	1,438,347	27,669	2.0
55年	3,167,744	49,469	1.6	1,705,587	25,659	1.5	1,462,157	23,810	1.7
56年	3,205,718	37,974	1.2	1,725,090	19,503	1.1	1,480,628	18,471	1.3
57年	3,224,815	19,097	0.6	1,737,629	12,539	0.7	1,487,186	6,558	0.4
58年	3,231,650	6,835	0.2	1,743,024	5,395	0.3	1,488,626	1,440	0.1
59年	3,230,740	▲ 910	▲ 0.0	1,743,236	212	0.0	1,487,504	▲ 1,122	▲ 0.1
60年	3,222,019	▲ 8,721	▲ 0.3	1,744,633	1,397	0.1	1,477,386	▲ 10,118	▲ 0.7
61年	3,217,016	▲ 5,003	▲ 0.2	1,743,600	▲ 1,033	▲ 0.1	1,473,416	▲ 3,970	▲ 0.3
62年	3,216,930	▲ 86	▲ 0.0	1,744,787	1,187	0.1	1,472,143	▲ 1,273	▲ 0.1
63年	3,215,470	▲ 1,460	▲ 0.0	1,741,975	▲ 2,812	▲ 0.2	1,473,495	1,352	0.1
元年	3,218,752	3,282	0.1	1,741,179	▲ 796	▲ 0.0	1,477,573	4,078	0.3
2年	3,228,318	9,566	0.3	1,741,447	268	0.0	1,486,871	9,298	0.6
3年	3,241,911	13,593	0.4	1,744,376	2,929	0.2	1,497,535	10,664	0.7
4年	3,254,291	12,380	0.4	1,742,121	▲ 2,255	▲ 0.1	1,512,170	14,635	1.0
5年	3,270,799	16,508	0.5	1,739,214	▲ 2,907	▲ 0.2	1,531,585	19,415	1.3
6年	3,282,492	11,693	0.4	1,734,665	▲ 4,549	▲ 0.3	1,547,827	16,242	1.1
7年	3,278,332	▲ 4,160	▲ 0.1	1,726,263	▲ 8,402	▲ 0.5	1,552,069	4,242	0.3
8年	3,274,481	▲ 3,851	▲ 0.1	1,719,900	▲ 6,363	▲ 0.4	1,554,581	2,512	0.2
9年	3,267,118	▲ 7,363	▲ 0.2	1,713,593	▲ 6,307	▲ 0.4	1,553,525	▲ 1,056	▲ 0.1
10年	3,249,494	▲ 17,624	▲ 0.5	1,703,562	▲ 10,031	▲ 0.6	1,545,932	▲ 7,593	▲ 0.5
11年	3,232,158	▲ 17,336	▲ 0.5	1,691,853	▲ 11,709	▲ 0.7	1,540,305	▲ 5,627	▲ 0.4
12年	3,204,297	▲ 27,861	▲ 0.9	1,666,944	▲ 24,909	▲ 1.5	1,537,353	▲ 2,952	▲ 0.2
13年	3,171,532	▲ 32,765	▲ 1.0	1,648,467	▲ 18,477	▲ 1.1	1,523,065	▲ 14,288	▲ 0.9
14年	3,144,323	▲ 27,209	▲ 0.9	1,638,341	▲ 10,126	▲ 0.6	1,505,982	▲ 17,083	▲ 1.1
15年	3,117,004	▲ 27,319	▲ 0.9	1,630,316	▲ 8,025	▲ 0.5	1,486,688	▲ 19,294	▲ 1.3
16年	3,083,597	▲ 33,407	▲ 1.1	1,620,922	▲ 9,394	▲ 0.6	1,462,675	▲ 24,013	▲ 1.6
17年	3,042,122	▲ 41,475	▲ 1.3	1,609,628	▲ 11,294	▲ 0.7	1,432,494	▲ 30,181	▲ 2.1
18年	2,998,402	▲ 43,720	▲ 1.4	1,596,305	▲ 13,323	▲ 0.8	1,402,097	▲ 30,397	▲ 2.1
19年	2,951,296	▲ 47,106	▲ 1.6	1,579,778	▲ 16,527	▲ 1.0	1,371,518	▲ 30,579	▲ 2.2
20年	2,899,378	▲ 51,918	▲ 1.8	1,560,755	▲ 19,023	▲ 1.2	1,338,623	▲ 32,895	▲ 2.4
21年	2,855,106	▲ 44,272	▲ 1.5	1,542,705	▲ 18,050	▲ 1.2	1,312,401	▲ 26,222	▲ 2.0
22年	2,813,875	▲ 41,231	▲ 1.4	1,525,104	▲ 17,601	▲ 1.1	1,288,771	▲ 23,630	▲ 1.8
23年	2,788,989	▲ 24,886	▲ 0.9	1,515,844	▲ 9,260	▲ 0.6	1,273,145	▲ 15,626	▲ 1.2
24年	2,768,913	▲ 20,076	▲ 0.7	1,510,179	▲ 5,665	▲ 0.4	1,258,734	▲ 14,411	▲ 1.1
25年	2,752,484	▲ 16,429	▲ 0.6	1,502,735	▲ 7,444	▲ 0.5	1,249,749	▲ 8,985	▲ 0.7
26年	2,743,654	▲ 8,830	▲ 0.3	1,500,524	▲ 2,211	▲ 0.1	1,243,130	▲ 6,619	▲ 0.5
27年	2,738,337	▲ 5,317	▲ 0.2	1,500,067	▲ 457	▲ 0.0	1,238,270	▲ 4,860	▲ 0.4
28年	2,737,263	▲ 1,074	▲ 0.0	1,500,778	711	0.0	1,236,485	▲ 1,785	▲ 0.1

図表-11 総職員数の推移

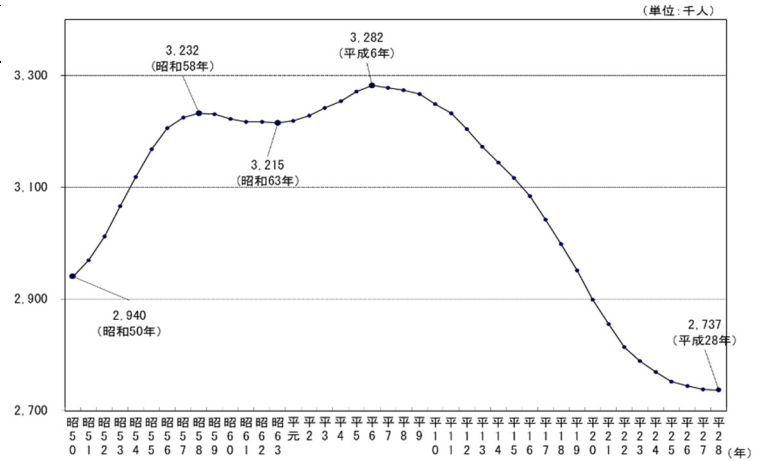

図表-12 人口1万人当たりの地方公務員数の推移

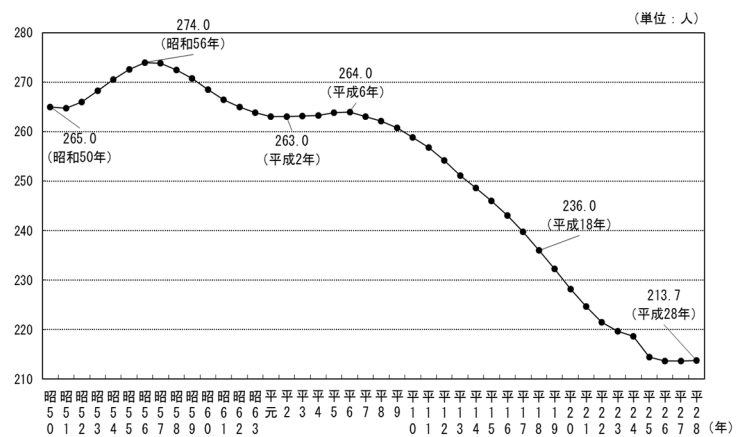

平成28年4月1日現在の地方公共団体の総職員数は 2,737,263人で、前年(2,738,337人)に比べ 1,074人の減少(対前年増減率  $\Delta 0.04\%$ )となった。

総職員数は、昭和50年4月1日時点の調査開始以来、40人学級の実施等による教職員の増やデイサービス事業の開始等による民生部門の充実に伴い、昭和58年までは増加を続け、その後、昭和59年から昭和63年まで減少した。平成元年以降は、公共投資の増や地域福祉・医療の充実に伴い、再び平成6年まで増加を続けてきたが、平成6年をピークに、平成7年から22年連続して減少となっている。

総職員の増減状況を団体区別にみると、都道府県は25年ぶりに増加となり、前年に比べて711人の増加(同  $0.0\%$ )となった。また、市町村は20年連続して減少し、前年に比べて1,785人の減少(同  $\Delta 0.1\%$ )となった。

また、人口1万人当たりの地方公務員数は、昨年より増加し、213.7人であった。(平成28年1月1日現在 住民基本台帳人口比)。なお、平成25年3月末現在の住民基本台帳人口から外国人住民数が算入されている。



## ② 教育、警察、消防部門

図表-14 教育、警察、消防部門の職員数の推移  
(昭和50年を100として)

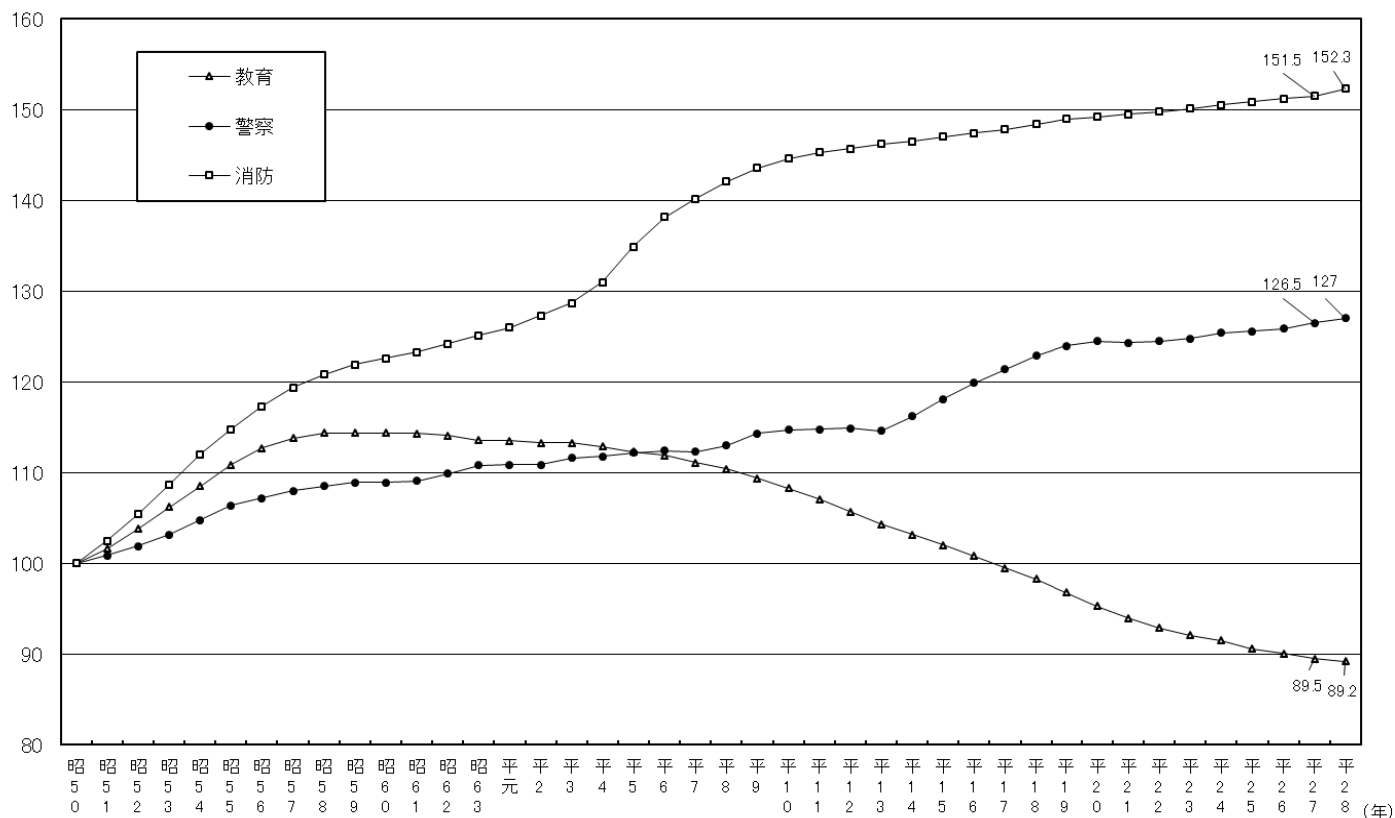



### ③ 公営企業等会計部門

図表-15 公営企業等会計部門の職員数の推移  
(昭和50年を100として)

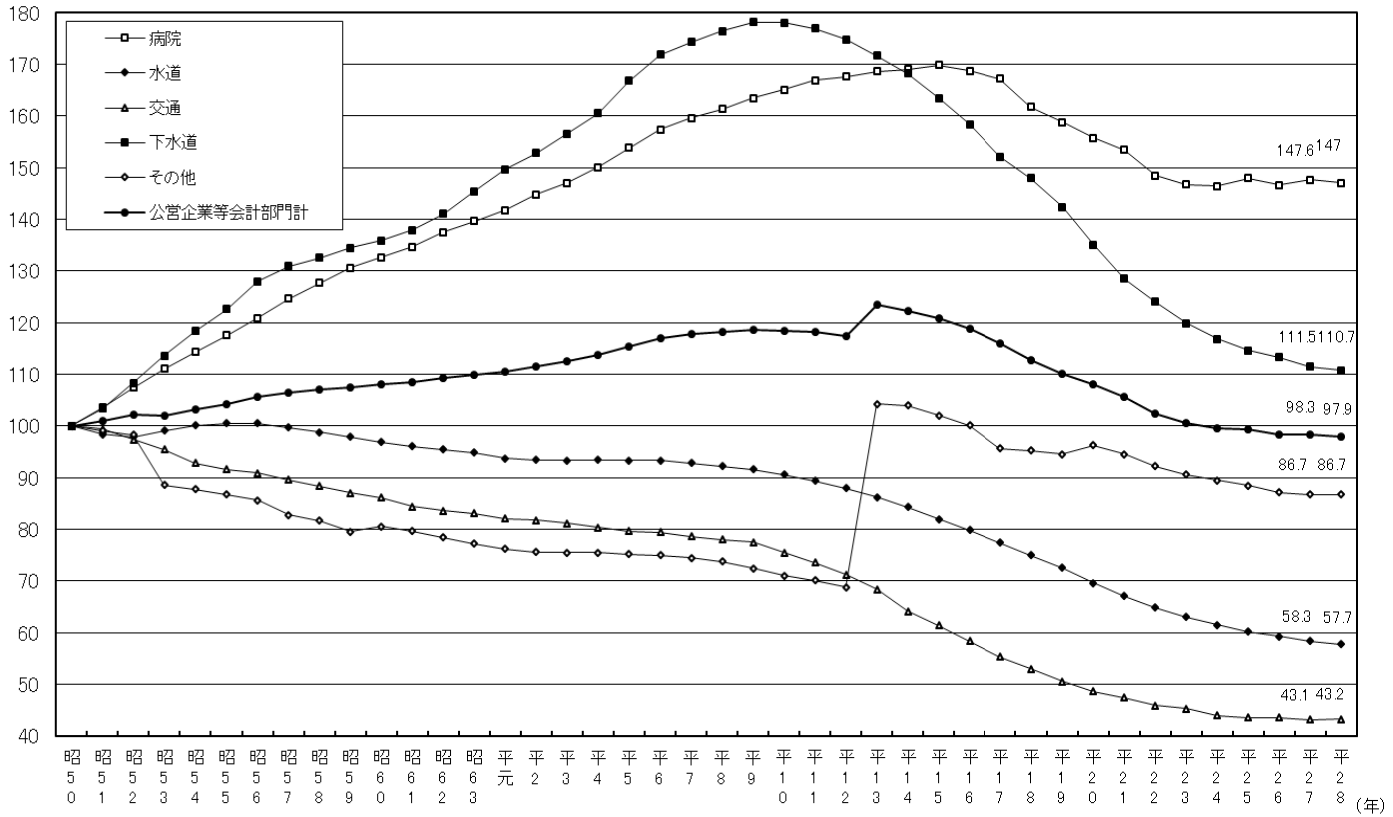

平成28年4月1日現在の公営企業等会計部門における職員数は357,558人で、病院の独立行政法人化や水道・交通事業の民間委託等により前年(358,944人)に比べ 1,386人の減少(対前年増減率  $\Delta 0.4\%$ )となっている。

公営企業等会計部門における職員数の増減状況を団体区分別にみると、前年より指定都市 621人(同  $\Delta 1.1\%$ )、市 1,814人(同  $\Delta 1.1\%$ )、町村 461人(同  $\Delta 1.7\%$ )の減少となった一方、主に病院部門の体制強化により都道府県 790人(同 1.0%)、特別区 20人(同 0.8%)、一部事務組合等 700人(同 1.9%)の増加となった。

(注)平成13年における「その他」の急増は、介護保険関係の職員(23,147人)を一般行政部門から公営企業等会計部門に移動したこと等によるものである。

### (3) 団体区分別職員数の増減状況

#### ① 都道府県

(単位:千人)

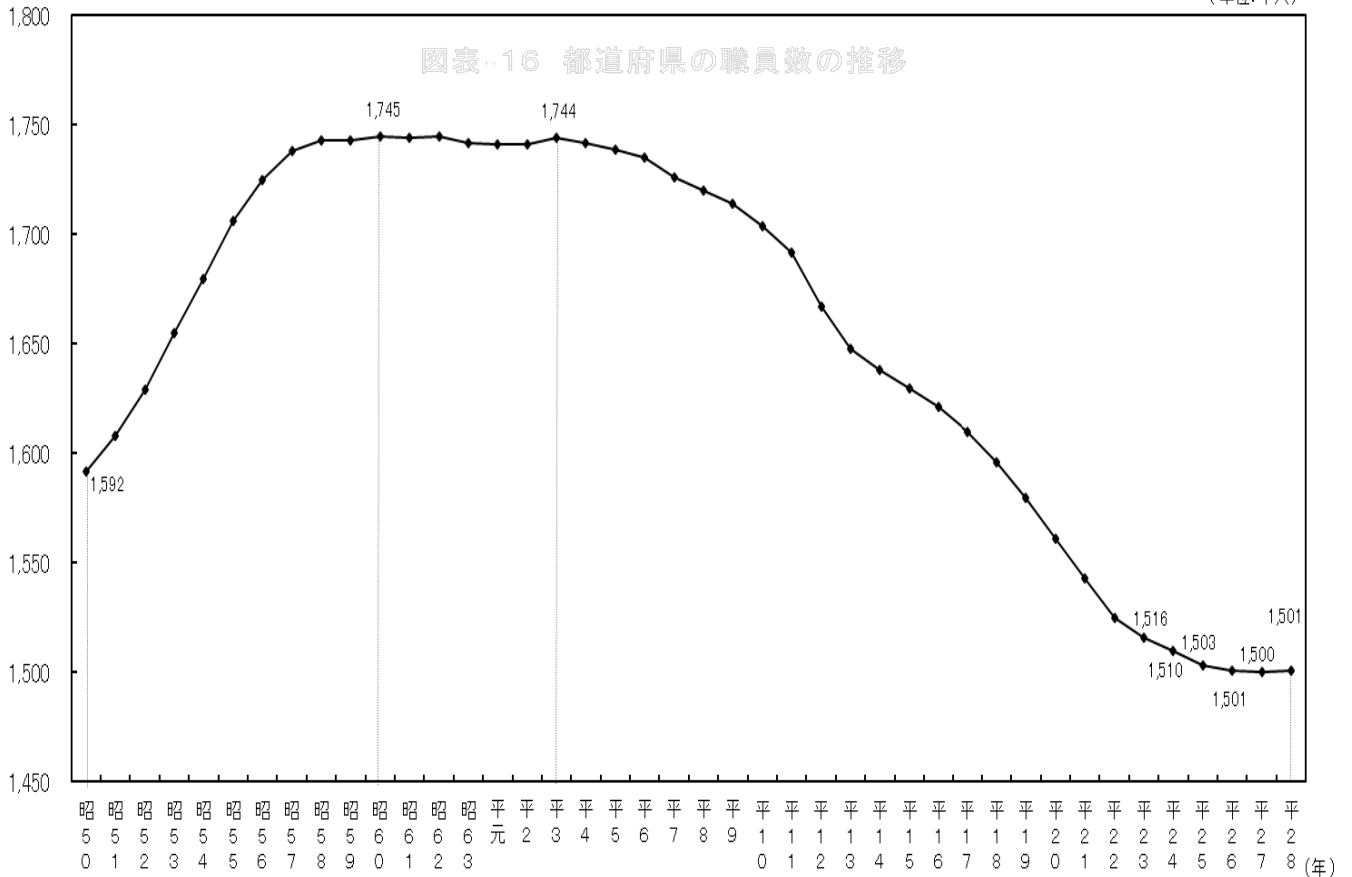

平成28年4月1日現在の都道府県の総職員数は、1,500,778人で、前年より711人増加(対前年増減率 0.0%)した。

都道府県の職員数は、昭和60年まで児童・生徒数の増加や40人学級の実施等により学校教職員を中心として増加した。昭和61年から平成3年までは微増、微減の繰り返しであったが、平成4年からは、近年の児童・生徒数の減少や民間委託等の推進により、24年連続して減少していたが、警察部門の組織基盤の充実・強化による増員等により25年ぶりに増加となった。一方、一般行政部門においては、組織の見直しや事務・事業の統廃合等により、平成6年から23年連続で減少している。

なお、都道府県の部門別対前年増減数をみると、一般行政部門で 146人(同 Δ0.1%)、教育部門で 1,258人(同 Δ0.1%)減少し、消防部門で 105人(同 0.6%)、警察部門で 1,220人(同 0.4%)、公営企業等会計部門で 790人(同 1.0%)増加している。

## ② 市町村

図表-17 市町村の職員数の推移

(単位:千人)

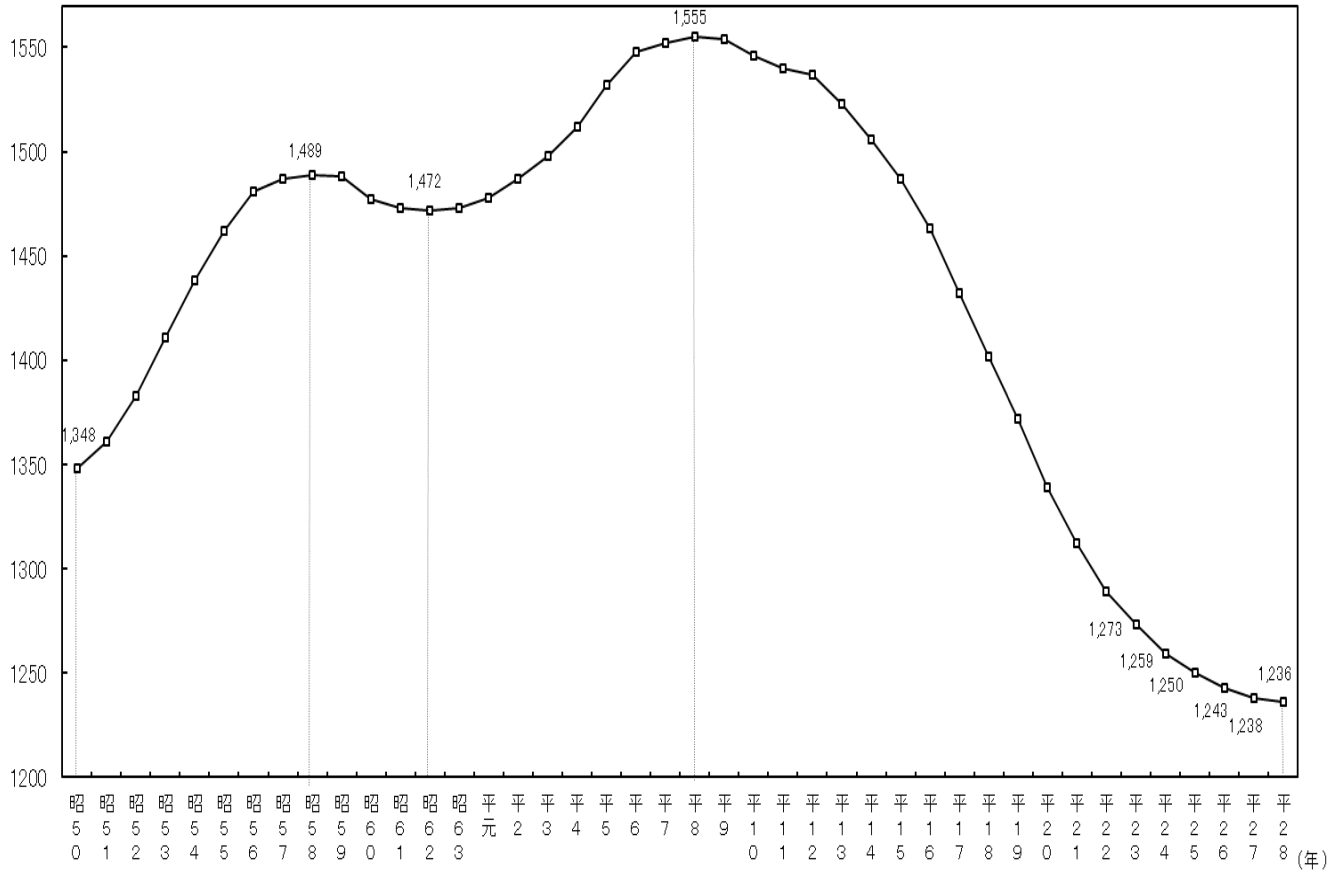

市町村の総職員数は、1,236,485人で、前年より1,785人減少(対前年増減率  $\Delta 0.1\%$ )となった。

市町村の職員数については、昭和50年から58年まで、デイサービス事業の開始等による民生部門の充実に伴い増加し続けた。昭和59年から62年まで、一連の行財政改革の流れや定年制の実施により、一時減少に転じたものの、昭和63年から平成8年までは、福祉関係や消防、病院といった住民に密接した部門における業務増などにより増加した。平成9年以降は、行財政改革の取組により20年連続で減少している。

なお、市町村の部門別対前年増減数をみると、教育部門で 1,906人(同  $\Delta 1.4\%$ )、公営企業等会計部門で 2,176人(同  $\Delta 0.8\%$ )減少し、一般行政部門で 1,664人(同  $0.2\%$ )、消防部門で 633人(同  $0.4\%$ )増加している。

### 3 職種別職員数の増減状況(総職員)

図表-18 対前年比増減数(率)

(単位:人、%)

区 分	平28.4.1 職員数	平27.4.1 職員数	28-27 増減数	28-27 増減率	区 分	平28.4.1 職員数	平27.4.1 職員数	28-27 増減数	28-27 増減率
司書(補)・学芸員(補)	8,768	8,734	34	0.4	各種社会福祉司	4,356	4,212	144	3.4
医師・歯科医師	24,845	25,100	▲255	▲1.0	水道等検針員・徴収員	161	178	▲17	▲9.6
看護師	130,619	131,200	▲581	▲0.4	その他の一般事務関係職	744,682	742,130	2,552	0.3
保健師・助産師	37,519	37,102	417	1.1	ホームヘルパー	247	249	▲2	▲0.8
その他の医療技術者	39,851	39,198	653	1.7	運転手・車掌等	17,635	17,995	▲360	▲2.0
獣医師	6,403	6,435	▲32	▲0.5	守衛・庁務員等	11,360	11,935	▲575	▲4.8
栄養士	12,214	12,464	▲250	▲2.0	電気、ボイラー等技術員	4,705	4,878	▲173	▲3.5
農業等普及指導員	7,492	7,580	▲88	▲1.2	調理員	25,406	26,976	▲1,570	▲5.8
農林水産技師	31,694	31,797	▲103	▲0.3	清掃職員	26,028	27,097	▲1,069	▲3.9
動植物飼育員	1,288	1,343	▲55	▲4.1	船員	2,229	2,249	▲20	▲0.9
建築技師	22,056	21,688	368	1.7	電話交換手	431	480	▲49	▲10.2
土木技師	81,412	81,202	210	0.3	道路補修員	3,426	3,343	83	2.5
保育所保育士	83,817	83,534	283	0.3	その他の技能労務関係職	28,246	29,737	▲1,491	▲5.0
施設保育士・寄宿舎指導員等	12,208	12,410	▲202	▲1.6	社会教育主事	2,386	2,515	▲129	▲5.1
食品、環境衛生監視員	5,529	5,557	▲28	▲0.5	その他の教育公務員	842,561	843,157	▲596	▲0.1
その他の一般技術関係職	61,569	61,958	▲389	▲0.6	警察官	259,158	258,076	1,082	0.4
生活、作業等指導員	6,645	6,883	▲238	▲3.5	交通巡視員	187	195	▲8	▲4.1
生保担当ケースワーカー	18,267	17,691	576	3.3	消防吏員	159,374	158,571	803	0.5
五法担当ケースワーカー	7,785	7,743	42	0.5	臨時職員	1,474	1,538	▲64	▲4.2
査察指導員	3,230	3,207	23	0.7	合 計	2,737,263	2,738,337	▲1,074	▲0.0

主な職種別職員数の増減状況を見ると、平成27年と比べ、増加率が高い職種は、各種社会福祉司 3.4%(対前年増加数 144人)、生保担当ケースワーカー 3.3%(同 576人)などとなっている。

これに対し、減少率が高い職種は、電話交換手 ▲10.2%(対前年減少数 ▲49人)、水道等検針員・徴収員 ▲9.6%(同 ▲17人)などとなっている。

# 統計表

第1表 職員数

区 分				全 団 体		都 道 府 県		市 町 村	
				職 員 数	構 成 比	職 員 数	構 成 比	職 員 数	構 成 比
普 通 会 計	一 般 管 理	一 般	議 会	10,154	0.4	1,843	0.1	8,311	0.7
			総務・企画	213,782	7.8	40,203	2.7	173,579	14.0
			税 務	65,878	2.4	15,941	1.1	49,937	4.0
			労 働	7,031	0.3	5,868	0.4	1,163	0.1
			農林水産	80,770	2.9	50,143	3.3	30,627	2.5
			商 工	29,704	1.1	11,413	0.8	18,291	1.5
			土 木	138,986	5.1	48,093	3.2	90,893	7.3
		小 計	546,305	20.0	173,504	11.6	372,801	30.1	
	政 社 関 係	福 祉 関 係	民 生	227,708	8.3	24,199	1.6	203,509	16.5
			衛 生	136,867	5.0	33,015	2.2	103,852	8.4
			小 計	364,575	13.3	57,214	3.8	307,361	24.9
		計	910,880	33.3	230,718	15.4	680,162	55.0	
		教 育	1,021,527	37.3	886,586	59.1	134,941	10.9	
		警 察	286,971	10.5	286,971	19.1	—	—	
	消 防	160,327	5.8	18,840	1.2	141,487	11.5		
	計	2,379,705	86.9	1,423,115	94.8	956,590	77.4		
公 營 企 業 等 会 計	病 院	202,185	7.4	55,354	3.7	146,831	11.9		
	水 道	43,873	1.6	6,883	0.5	36,990	3.0		
	下 水 道	26,964	1.0	3,835	0.3	23,129	1.9		
	交 通	25,660	0.9	6,720	0.4	18,940	1.5		
	そ の 他	58,876	2.2	4,871	0.3	54,005	4.3		
	計	357,558	13.1	77,663	5.2	279,895	22.6		
総 合 計				2,737,263	100.0	1,500,778	100.0	1,236,485	100.0

(単位:人、%)

指 定 都 市		市(指定都市を除く)		特 別 区		町 村		一部事務組合等	
職 員 数	構 成 比	職 員 数	構 成 比	職 員 数	構 成 比	職 員 数	構 成 比	職 員 数	構 成 比
657	0.3	5,345	0.8	341	0.6	1,949	1.4	19	0.0
24,750	10.5	108,226	15.4	10,337	17.1	27,614	20.1	2,652	2.6
9,199	3.9	31,225	4.4	1,964	3.2	7,492	5.4	57	0.1
179	0.1	825	0.1	63	0.1	92	0.1	4	0.0
1,807	0.8	20,125	2.9	51	0.1	8,590	6.2	54	0.0
2,343	1.0	12,091	1.7	596	1.0	3,260	2.4	1	0.0
20,882	8.9	54,134	7.7	6,491	10.7	8,674	6.3	712	0.7
59,817	25.5	231,971	33.0	19,843	32.8	57,671	41.9	3,499	3.4
37,546	16.0	116,869	16.7	23,422	38.6	23,510	17.1	2,162	2.2
25,517	10.9	52,761	7.5	8,101	13.4	9,704	7.0	7,769	7.6
63,063	26.9	169,630	24.2	31,523	52.0	33,214	24.1	9,931	9.8
122,880	52.4	401,601	57.2	51,366	84.8	90,885	66.0	13,430	13.2
27,333	11.7	82,153	11.7	6,593	10.9	18,396	13.4	466	0.4
—	—	—	—	—	—	—	—	—	—
28,630	12.2	59,397	8.5	—	—	2,442	1.8	51,018	50.0
178,843	76.3	543,151	77.4	57,959	95.7	111,723	81.2	64,914	63.6
13,291	5.7	93,428	13.3	—	—	11,145	8.1	28,967	28.4
10,389	4.4	19,914	2.8	1	0.0	3,265	2.4	3,421	3.4
7,092	3.0	13,688	2.0	—	—	2,133	1.5	216	0.2
17,182	7.3	1,468	0.2	—	—	261	0.2	29	0.0
7,716	3.3	30,052	4.3	2,641	4.3	9,107	6.6	4,489	4.4
55,670	23.7	158,550	22.6	2,642	4.3	25,911	18.8	37,122	36.4
234,513	100.0	701,701	100.0	60,601	100.0	137,634	100.0	102,036	100.0

平成 28 年地方公共団体定員管理調査結果 (平成 28 年 4 月 1 日現在)

第2表 対前年比部門別職員数 (1/2)

区 分				全 団 体				都 道 府 県			
				平成28年 職員数	平成27年 職員数	28年と27年の比較		平成28年 職員数	平成27年 職員数	28年と27年の比較	
						増減数	増減率			増減数	増減率
普 通 会 計	一 般 管 理 行	一 般	議 会	10,154	10,164	▲ 10	▲ 0.1	1,843	1,850	▲ 7	▲ 0.4
			総務・企画	213,782	211,979	1,803	0.9	40,203	39,804	399	1.0
			税 務	65,878	66,188	▲ 310	▲ 0.5	15,941	16,020	▲ 79	▲ 0.5
			勞 働	7,031	7,038	▲ 7	▲ 0.1	5,868	5,886	▲ 18	▲ 0.3
			農林水産	80,770	81,390	▲ 620	▲ 0.8	50,143	50,515	▲ 372	▲ 0.7
			商 工	29,704	29,079	625	2.1	11,413	11,266	147	1.3
			土 木	138,986	139,295	▲ 309	▲ 0.2	48,093	48,328	▲ 235	▲ 0.5
		小 計	546,305	545,133	1,172	0.2	173,504	173,669	▲ 165	▲ 0.1	
	政 行	福 祉 関 係	民 生	227,708	226,309	1,399	0.6	24,199	24,265	▲ 66	▲ 0.3
			衛 生	136,867	137,920	▲ 1,053	▲ 0.8	33,015	32,930	85	0.3
			小 計	364,575	364,229	346	0.1	57,214	57,195	19	0.0
		計	910,880	909,362	1,518	0.2	230,718	230,864	▲ 146	▲ 0.1	
		教 育	1,021,527	1,024,691	▲ 3,164	▲ 0.3	886,586	887,844	▲ 1,258	▲ 0.1	
		警 察	286,971	285,751	1,220	0.4	286,971	285,751	1,220	0.4	
		消 防	160,327	159,589	738	0.5	18,840	18,735	105	0.6	
	計	2,379,705	2,379,393	312	0.0	1,423,115	1,423,194	▲ 79	▲ 0.0		
公 営 企 業 等 会 計	病 院	202,185	202,989	▲ 804	▲ 0.4	55,354	54,759	595	1.1		
	水 道	43,873	44,333	▲ 460	▲ 1.0	6,883	6,830	53	0.8		
	下 水 道	26,964	27,159	▲ 195	▲ 0.7	3,835	3,793	42	1.1		
	交 通	25,660	25,620	40	0.2	6,720	6,622	98	1.5		
	そ の 他	58,876	58,843	33	0.1	4,871	4,869	2	0.0		
	計	357,558	358,944	▲ 1,386	▲ 0.4	77,663	76,873	790	1.0		
総 合 計				2,737,263	2,738,337	▲ 1,074	▲ 0.0	1,500,778	1,500,067	711	0.0



(単位:人、%)

市 町 村				指 定 都 市			
平成28年 職員数	平成27年 職員数	28年と27年の比較		平成28年 職員数	平成27年 職員数	28年と27年の比較	
		増減数	増減率			増減数	増減率
8,311	8,314	▲3	▲0.0	657	660	▲3	▲0.5
173,579	172,175	1,404	0.8	24,750	24,638	112	0.5
49,937	50,168	▲231	▲0.5	9,199	9,217	▲18	▲0.2
1,163	1,152	11	1.0	179	182	▲3	▲1.6
30,627	30,875	▲248	▲0.8	1,807	1,794	13	0.7
18,291	17,813	478	2.7	2,343	2,305	38	1.6
90,893	90,967	▲74	▲0.1	20,882	20,999	▲117	▲0.6
372,801	371,464	1,337	0.4	59,817	59,795	22	0.0
203,509	202,044	1,465	0.7	37,546	37,185	361	1.0
103,852	104,990	▲1,138	▲1.1	25,517	25,934	▲417	▲1.6
307,361	307,034	327	0.1	63,063	63,119	▲56	▲0.1
680,162	678,498	1,664	0.2	122,880	122,914	▲34	▲0.0
134,941	136,847	▲1,906	▲1.4	27,333	27,592	▲259	▲0.9
—	—	—	—	—	—	—	—
141,487	140,854	633	0.4	28,630	28,230	400	1.4
956,590	956,199	391	0.0	178,843	178,736	107	0.1
146,831	148,230	▲1,399	▲0.9	13,291	13,685	▲394	▲2.9
36,990	37,503	▲513	▲1.4	10,389	10,564	▲175	▲1.7
23,129	23,366	▲237	▲1.0	7,092	7,175	▲83	▲1.2
18,940	18,998	▲58	▲0.3	17,182	17,116	66	0.4
54,005	53,974	31	0.1	7,716	7,751	▲35	▲0.5
279,895	282,071	▲2,176	▲0.8	55,670	56,291	▲621	▲1.1
1,236,485	1,238,270	▲1,785	▲0.1	234,513	235,027	▲514	▲0.2

第2表 対前年比部門別職員数 (2/2)

区 分				市 (指定都市を除く)				特 別 区			
				平成28年 職員数	平成27年 職員数	28年と27年の比較		平成28年 職員数	平成27年 職員数	28年と27年の比較	
						増減数	増減率			増減数	増減率
普 通 会 計	一 般 管 理 行	一 般	議 会	5,345	5,346	▲ 1	▲ 0.0	341	340	1	0.3
			総務・企画	108,226	107,431	795	0.7	10,337	10,137	200	2.0
			税 務	31,225	31,441	▲ 216	▲ 0.7	1,964	1,944	20	1.0
			労 働	825	804	21	2.6	63	64	▲ 1	▲ 1.6
			農林水産	20,125	20,401	▲ 276	▲ 1.4	51	48	3	6.3
			商 工	12,091	11,794	297	2.5	596	592	4	0.7
			土 木	54,134	54,172	▲ 38	▲ 0.1	6,491	6,434	57	0.9
		小 計	231,971	231,389	582	0.3	19,843	19,559	284	1.5	
	会 政	福 祉 関 係	民 生	116,869	115,860	1,009	0.9	23,422	23,480	▲ 58	▲ 0.2
			衛 生	52,761	53,229	▲ 468	▲ 0.9	8,101	8,105	▲ 4	▲ 0.0
			小 計	169,630	169,089	541	0.3	31,523	31,585	▲ 62	▲ 0.2
		計	401,601	400,478	1,123	0.3	51,366	51,144	222	0.4	
		教 育	82,153	83,453	▲ 1,300	▲ 1.6	6,593	6,724	▲ 131	▲ 1.9	
		警 察	—	—	—	—	—	—	—	—	
	消 防	59,397	59,945	▲ 548	▲ 0.9	—	—	—	—		
	計	543,151	543,876	▲ 725	▲ 0.1	57,959	57,868	91	0.2		
公 営 企 業 等 会 計	病 院	93,428	94,666	▲ 1,238	▲ 1.3	—	—	—	—		
	水 道	19,914	20,312	▲ 398	▲ 2.0	1	1	0	0.0		
	下 水 道	13,688	13,810	▲ 122	▲ 0.9	—	—	—	—		
	交 通	1,468	1,592	▲ 124	▲ 7.8	—	—	—	—		
	そ の 他	30,052	29,984	68	0.2	2,641	2,621	20	0.8		
	計	158,550	160,364	▲ 1,814	▲ 1.1	2,642	2,622	20	0.8		
総 合 計				701,701	704,240	▲ 2,539	▲ 0.4	60,601	60,490	111	0.2

(単位:人、%)

町		村		一部事務組合等			
平成28年 職員数	平成27年 職員数	28年と27年の比較		平成28年 職員数	平成27年 職員数	28年と27年の比較	
		増減数	増減率			増減数	増減率
1,949	1,949	0	0.0	19	19	0	0.0
27,614	27,341	273	1.0	2,652	2,628	24	0.9
7,492	7,513	▲ 21	▲ 0.3	57	53	4	7.5
92	98	▲ 6	▲ 6.1	4	4	0	0.0
8,590	8,576	14	0.2	54	56	▲ 2	▲ 3.6
3,260	3,121	139	4.5	1	1	0	0.0
8,674	8,664	10	0.1	712	698	14	2.0
57,671	57,262	409	0.7	3,499	3,459	40	1.2
23,510	23,330	180	0.8	2,162	2,189	▲ 27	▲ 1.2
9,704	9,732	▲ 28	▲ 0.3	7,769	7,990	▲ 221	▲ 2.8
33,214	33,062	152	0.5	9,931	10,179	▲ 248	▲ 2.4
90,885	90,324	561	0.6	13,430	13,638	▲ 208	▲ 1.5
18,396	18,612	▲ 216	▲ 1.2	466	466	0	0.0
—	—	—	—	—	—	—	—
2,442	2,539	▲ 97	▲ 3.8	51,018	50,140	878	1.8
111,723	111,475	248	0.2	64,914	64,244	670	1.0
11,145	11,623	▲ 478	▲ 4.1	28,967	28,256	711	2.5
3,265	3,316	▲ 51	▲ 1.5	3,421	3,310	111	3.4
2,133	2,157	▲ 24	▲ 1.1	216	224	▲ 8	▲ 3.6
261	261	0	0.0	29	29	0	0.0
9,107	9,015	92	1.0	4,489	4,603	▲ 114	▲ 2.5
25,911	26,372	▲ 461	▲ 1.7	37,122	36,422	700	1.9
137,634	137,847	▲ 213	▲ 0.2	102,036	100,666	1,370	1.4

平成28年地方公共団体定員管理調査結果(平成28年4月1日現在)

第3表 小部門別職員数 (1/2)

行政区分			全 団 体			都 道 府 県			市 町 村		
大部門	中部門	小 部 門	平成28年 職員数	対前年 増減数	増減率	平成28年 職員数	対前年 増減数	増減率	平成28年 職員数	対前年 増減数	増減率
議会	議会	議会	10,154	▲ 10	▲ 0.1	1,843	▲ 7	▲ 0.4	8,311	▲ 3	▲ 0.0
総務・ 企 画	総務 一 般	総務一般	84,837	▲ 178	▲ 0.2	17,471	▲ 7	▲ 0.0	67,366	▲ 171	▲ 0.3
		会計出納	11,737	▲ 47	▲ 0.4	2,652	▲ 11	▲ 0.4	9,085	▲ 36	▲ 0.4
		管財	10,399	▲ 31	▲ 0.3	1,963	▲ 20	▲ 1.0	8,436	▲ 11	▲ 0.1
		職員研修所	704	▲ 1	▲ 0.1	285	3	1.1	419	▲ 4	▲ 0.9
		行政委員会	8,594	12	0.1	2,018	24	1.2	6,576	▲ 12	▲ 0.2
		(小計)	116,271	▲ 245	▲ 0.2	24,389	▲ 11	▲ 0.0	91,882	▲ 234	▲ 0.3
	企画開発	企画開発	23,137	604	2.7	6,019	128	2.2	17,118	476	2.9
	住 民 関 連	住民関連一般	23,079	510	2.3	4,452	107	2.5	18,627	403	2.2
		防 災	9,019	180	2.0	2,471	5	0.2	6,548	175	2.7
		広報広聴	7,992	63	0.8	1,034	▲ 3	▲ 0.3	6,958	66	1.0
戸籍等窓口		28,695	321	1.1	—	—	—	28,695	321	1.1	
県(市)民センター等施設 (小計)		2,905	▲ 27	▲ 0.9	594	▲ 6	▲ 1.0	2,311	▲ 21	▲ 0.9	
その他	その他	2,684	397	17.4	1,244	179	16.8	1,440	218	17.8	
総務・企画部門計			213,782	1,803	0.9	40,203	399	1.0	173,579	1,404	0.8
税務	税務	税務	65,878	▲ 310	▲ 0.5	15,941	▲ 79	▲ 0.5	49,937	▲ 231	▲ 0.5
民 生	民 生	民生一般	39,852	1,089	2.8	6,963	28	0.4	32,889	1,061	3.3
		福祉事務所	55,145	991	1.8	3,663	0	0.0	51,482	991	2.0
		児童相談所等	7,420	226	3.1	5,343	118	2.3	2,077	108	5.5
		保育所	95,996	▲ 218	▲ 0.2	—	—	—	95,996	▲ 218	▲ 0.2
		老人福祉施設	2,125	▲ 159	▲ 7.0	0	▲ 13	▲ 100.0	2,125	▲ 146	▲ 6.4
		その他の社会福祉施設	19,397	▲ 497	▲ 2.5	7,329	▲ 284	▲ 3.7	12,068	▲ 213	▲ 1.7
		各種年金保険関係	5,588	17	0.3	644	86	15.4	4,944	▲ 69	▲ 1.4
		旧地域改善対策	2,185	▲ 50	▲ 2.2	257	▲ 1	▲ 0.4	1,928	▲ 49	▲ 2.5
	民 生 部 門 計			227,708	1,399	0.6	24,199	▲ 66	▲ 0.3	203,509	1,465
衛 生	衛 生	衛生一般	26,248	▲ 155	▲ 0.6	8,781	▲ 27	▲ 0.3	17,467	▲ 128	▲ 0.7
		市町村保健センター等施設	16,388	194	1.2	651	▲ 14	▲ 2.1	15,737	208	1.3
		保健所	24,836	107	0.4	12,501	▲ 11	▲ 0.1	12,335	118	1.0
		と畜検査	1,798	▲ 8	▲ 0.4	1,339	0	0.0	459	▲ 8	▲ 1.7
		試験研究養成機関	4,499	▲ 6	▲ 0.1	2,840	▲ 7	▲ 0.2	1,659	1	0.1
		医療施設	2,173	47	2.2	749	100	15.4	1,424	▲ 53	▲ 3.6
		火葬場墓地	972	▲ 14	▲ 1.4	10	0	0.0	962	▲ 14	▲ 1.4
		(小計)	76,914	165	0.2	26,871	41	0.2	50,043	124	0.2
	公害	公害	7,060	▲ 79	▲ 1.1	3,524	16	0.5	3,536	▲ 95	▲ 2.6
	清 掃	清掃一般	11,661	▲ 1	▲ 0.0	92	1	1.1	11,569	▲ 2	▲ 0.0
ごみ収集		20,966	▲ 550	▲ 2.6	—	—	—	20,966	▲ 550	▲ 2.6	
ごみ処理		10,594	▲ 440	▲ 4.0	54	▲ 1	▲ 1.8	10,540	▲ 439	▲ 4.0	
し尿収集		776	▲ 18	▲ 2.3	—	—	—	776	▲ 18	▲ 2.3	
し尿処理		1,990	▲ 119	▲ 5.6	—	—	—	1,990	▲ 119	▲ 5.6	
(小計)	45,987	▲ 1,128	▲ 2.4	146	0	0.0	45,841	▲ 1,128	▲ 2.4		
環境保全	環境保全	6,906	▲ 11	▲ 0.2	2,474	28	1.1	4,432	▲ 39	▲ 0.9	
衛 生 部 門 計			136,867	▲ 1,053	▲ 0.8	33,015	85	0.3	103,852	▲ 1,138	▲ 1.1
労 働	労 働	労働一般	3,815	0	0.0	2,754	▲ 12	▲ 0.4	1,061	12	1.1
		職業能力開発校	3,079	▲ 5	▲ 0.2	3,076	▲ 5	▲ 0.2	3	0	0.0
		勤労センター等施設	137	▲ 2	▲ 1.4	38	▲ 1	▲ 2.6	99	▲ 1	▲ 1.0
	労 働 部 門 計			7,031	▲ 7	▲ 0.1	5,868	▲ 18	▲ 0.3	1,163	11
農 業	農 業	農業一般	54,252	▲ 374	▲ 0.7	28,689	▲ 177	▲ 0.6	25,563	▲ 197	▲ 0.8
		試験研究養成機関	7,645	▲ 86	▲ 1.1	7,375	▲ 84	▲ 1.1	270	▲ 2	▲ 0.7
		(小計)	61,897	▲ 460	▲ 0.7	36,064	▲ 261	▲ 0.7	25,833	▲ 199	▲ 0.8
農 林	林 業	林業一般	11,010	▲ 94	▲ 0.8	7,943	▲ 67	▲ 0.8	3,067	▲ 27	▲ 0.9
		試験研究養成機関 (小計)	713	▲ 14	▲ 1.9	713	▲ 14	▲ 1.9	—	—	—
水 産	水 産 業	水産業一般	4,052	▲ 18	▲ 0.4	2,777	8	0.3	1,275	▲ 26	▲ 2.0
		漁 港	1,306	▲ 1	▲ 0.1	910	▲ 4	▲ 0.4	396	3	0.8
		試験研究養成機関	1,792	▲ 33	▲ 1.8	1,736	▲ 34	▲ 1.9	56	1	1.8
		(小計)	7,150	▲ 52	▲ 0.7	5,423	▲ 30	▲ 0.6	1,727	▲ 22	▲ 1.3
農 林 水 産 部 門 計			80,770	▲ 620	▲ 0.8	50,143	▲ 372	▲ 0.7	30,627	▲ 248	▲ 0.8

(単位:人、%)

指定都市			市(指定都市を除く)			特別区			町			村			一部事務組合等		
平成28年 職員数	対前年 増減数	増減率	平成28年 職員数	対前年 増減数	増減率	平成28年 職員数	対前年 増減数	増減率	平成28年 職員数	対前年 増減数	増減率	平成28年 職員数	対前年 増減数	増減率	平成28年 職員数	対前年 増減数	増減率
657	▲3	▲0.5	5,345	▲1	▲0.0	341	1	0.3	1,949	0	0.0	19	0	0.0			
8,828	▲6	▲0.1	41,726	▲267	▲0.6	2,516	▲11	▲0.4	12,168	98	0.8	2,128	15	0.7			
771	1	0.1	5,118	▲29	▲0.6	494	▲3	▲0.6	2,563	▲11	▲0.4	139	6	4.5			
1,088	▲19	▲1.7	5,598	9	0.2	336	▲2	▲0.6	1,407	1	0.1	7	0	0.0			
142	▲2	▲1.4	163	1	0.6	40	▲2	▲4.8	5	▲1	▲16.7	69	0	0.0			
1,070	▲6	▲0.6	4,564	▲12	▲0.3	366	5	1.4	527	1	0.2	49	0	0.0			
11,899	▲32	▲0.3	57,169	▲298	▲0.5	3,752	▲13	▲0.3	16,670	88	0.5	2,392	21	0.9			
1,773	38	2.2	10,793	309	2.9	518	3	0.6	3,871	128	3.4	163	▲2	▲1.2			
3,909	81	2.1	11,614	248	2.2	2,041	45	2.3	1,063	30	2.9	0	▲1	▲100.0			
672	8	1.2	4,375	134	3.2	445	8	1.8	1,001	25	2.6	55	0	0.0			
1,744	▲25	▲1.4	3,643	77	2.2	377	4	1.1	1,181	6	0.5	13	4	44.4			
4,553	22	0.5	17,950	202	1.1	2,656	92	3.6	3,536	5	0.1	—	—	—			
136	6	4.6	1,694	▲22	▲1.3	357	▲5	▲1.4	100	▲3	▲2.9	24	3	14.3			
11,014	92	0.8	39,276	639	1.7	5,876	144	2.5	6,881	63	0.9	92	6	7.0			
64	14	28.0	988	145	17.2	191	66	52.8	192	▲6	▲3.0	5	▲1	▲16.7			
24,750	112	0.5	108,226	795	0.7	10,337	200	2.0	27,614	273	1.0	2,652	24	0.9			
9,199	▲18	▲0.2	31,225	▲216	▲0.7	1,964	20	1.0	7,492	▲21	▲0.3	57	4	7.5			
5,895	232	4.1	14,649	343	2.4	3,421	173	5.3	8,622	313	3.8	302	0	0.0			
12,346	207	1.7	34,887	774	2.3	4,069	0	0.0	179	9	5.3	1	1	—			
1,742	80	4.8	321	28	9.6	5	0	0.0	7	0	0.0	2	0	0.0			
14,031	▲69	▲0.5	57,025	105	0.2	12,762	▲156	▲1.2	12,157	▲94	▲0.8	21	▲4	▲16.0			
131	▲35	▲21.1	589	▲65	▲9.9	48	▲4	▲7.7	305	▲22	▲6.7	1,052	▲20	▲1.9			
2,063	▲43	▲2.0	5,237	▲101	▲1.9	2,811	▲58	▲2.0	1,177	▲7	▲0.6	780	▲4	▲0.5			
1,087	16	1.5	2,750	▲57	▲2.0	282	▲13	▲4.4	821	▲15	▲1.8	4	0	0.0			
251	▲27	▲9.7	1,411	▲18	▲1.3	24	0	0.0	242	▲4	▲1.6	—	—	—			
37,546	361	1.0	116,869	1,009	0.9	23,422	▲58	▲0.2	23,510	180	0.8	2,162	▲27	▲1.2			
2,323	▲6	▲0.3	9,795	▲94	▲1.0	540	▲5	▲0.9	4,636	▲10	▲0.2	173	▲13	▲7.0			
1,666	▲15	▲0.9	10,531	172	1.7	626	10	1.6	2,904	41	1.4	10	0	0.0			
5,506	5	0.1	4,563	83	1.9	2,266	30	1.3	—	—	—	—	—	—			
231	▲10	▲4.1	228	2	0.9	—	—	—	—	—	—	—	—	—			
808	7	0.9	608	6	1.0	47	▲5	▲9.6	2	0	0.0	194	▲7	▲3.5			
586	▲16	▲2.7	453	▲22	▲4.6	—	—	—	366	▲9	▲2.4	19	▲6	▲24.0			
187	▲1	▲0.5	512	▲8	▲1.5	—	—	—	32	1	3.2	231	▲6	▲2.5			
11,307	▲36	▲0.3	26,690	139	0.5	3,479	30	0.9	7,940	23	0.3	627	▲32	▲4.9			
930	▲19	▲2.0	2,114	▲66	▲3.0	301	6	2.0	191	▲16	▲7.7	—	—	—			
1,937	▲8	▲0.4	6,340	▲39	▲0.6	465	▲3	▲0.6	463	▲3	▲0.6	2,364	51	2.2			
7,857	▲228	▲2.8	9,184	▲268	▲2.8	3,466	▲32	▲0.9	325	0	0.0	134	▲22	▲14.1			
2,409	▲113	▲4.5	4,304	▲152	▲3.4	—	—	—	260	▲19	▲6.8	3,567	▲155	▲4.2			
272	▲9	▲3.2	381	▲1	▲0.3	—	—	—	19	▲2	▲9.5	104	▲6	▲5.5			
122	▲9	▲6.9	807	▲43	▲5.1	—	—	—	93	▲10	▲9.7	968	▲57	▲5.6			
12,597	▲367	▲2.8	21,016	▲503	▲2.3	3,931	▲35	▲0.9	1,160	▲34	▲2.8	7,137	▲189	▲2.6			
683	5	0.7	2,941	▲38	▲1.3	390	▲5	▲1.3	413	▲1	▲0.2	5	0	0.0			
25,517	▲417	▲1.6	52,761	▲468	▲0.9	8,101	▲4	▲0.0	9,704	▲28	▲0.3	7,769	▲221	▲2.8			
166	▲3	▲1.8	768	20	2.7	46	0	0.0	81	▲5	▲5.8	—	—	—			
3	0	0.0	—	—	—	—	—	—	—	—	—	—	—	—			
10	0	0.0	57	1	1.8	17	▲1	▲5.6	11	▲1	▲8.3	4	0	0.0			
179	▲3	▲1.6	825	21	2.6	63	▲1	▲1.6	92	▲6	▲6.1	4	0	0.0			
1,475	12	0.8	16,914	▲237	▲1.4	49	3	6.5	7,099	26	0.4	26	▲1	▲3.7			
97	1	1.0	163	▲2	▲1.2	—	—	—	10	▲1	▲9.1	—	—	—			
1,572	13	0.8	17,077	▲239	▲1.4	49	3	6.5	7,109	25	0.4	26	▲1	▲3.7			
151	7	4.9	1,857	▲27	▲1.4	—	—	—	1,031	▲6	▲0.6	28	▲1	▲3.4			
—	—	—	—	—	—	—	—	—	—	—	—	—	—	—			
151	7	4.9	1,857	▲27	▲1.4	—	—	—	1,031	▲6	▲0.6	28	▲1	▲3.4			
56	▲4	▲6.7	861	▲18	▲2.0	2	0	0.0	356	▲4	▲1.1	—	—	—			
24	▲3	▲11.1	291	7	2.5	—	—	—	81	▲1	▲1.2	—	—	—			
4	0	0.0	39	1	2.6	—	—	—	13	0	0.0	—	—	—			
84	▲7	▲7.7	1,191	▲10	▲0.8	2	0	0.0	450	▲5	▲1.1	—	—	—			
1,807	13	0.7	20,125	▲276	▲1.4	51	3	6.3	8,590	14	0.2	54	▲2	▲3.6			

平成28年地方公共団体定員管理調査結果(平成28年4月1日現在)

第3表 小部門別職員数 (2/2)

行政区分			全 団 体			都 道 府 県			市 町 村			
大部門	中部門	小 部 門	平成28年 職員数	対前年 増減数	増減率	平成28年 職員数	対前年 増減数	増減率	平成28年 職員数	対前年 増減数	増減率	
商 工	商 工	商工一般	15,356	157	1.0	5,837	8	0.1	9,519	149	1.6	
		中小企業指導	1,692	2	0.1	923	10	1.1	769	▲ 8	▲ 1.0	
		試験研究養成機関 (小計)	3,013	▲ 6	▲ 0.2	2,841	▲ 2	▲ 0.1	172	▲ 4	▲ 2.3	
	観 光	観 光	9,643	472	5.1	1,812	131	7.8	7,831	341	4.6	
	商 工 部 門 計		29,704	625	2.1	11,413	147	1.3	18,291	478	2.7	
土 木	土 木	土木一般	68,448	▲ 355	▲ 0.5	28,660	▲ 169	▲ 0.6	39,788	▲ 186	▲ 0.5	
		用地買収	7,329	▲ 125	▲ 1.7	4,231	▲ 81	▲ 1.9	3,098	▲ 44	▲ 1.4	
		港湾・空港・海岸	5,796	50	0.9	3,203	39	1.2	2,593	11	0.4	
		(小計)	81,573	▲ 430	▲ 0.5	36,094	▲ 211	▲ 0.6	45,479	▲ 219	▲ 0.5	
		建 築	建 築	26,077	208	0.8	6,160	5	0.1	19,917	203	1.0
		都 市 計 画	都市計画一般	20,119	▲ 51	▲ 0.3	2,769	▲ 12	▲ 0.4	17,350	▲ 39	▲ 0.2
			都市公園	8,437	18	0.2	1,117	5	0.4	7,320	13	0.2
		(小計)	28,556	▲ 33	▲ 0.1	3,886	▲ 7	▲ 0.2	24,670	▲ 26	▲ 0.1	
	ダ ム	ダ ム	1,414	▲ 9	▲ 0.6	1,370	▲ 6	▲ 0.4	44	▲ 3	▲ 6.4	
	下 水	下 水	1,366	▲ 45	▲ 3.2	583	▲ 16	▲ 2.7	783	▲ 29	▲ 3.6	
	土 木 部 門 計		138,986	▲ 309	▲ 0.2	48,093	▲ 235	▲ 0.5	90,893	▲ 74	▲ 0.1	
一 般 行 政 計 (A)			910,880	1,518	0.2	230,718	▲ 146	▲ 0.1	680,162	1,664	0.2	
教 育	教 育 一 般	教育一般	42,275	465	1.1	13,256	91	0.7	29,019	374	1.3	
		教育研究所等	4,056	90	2.3	2,181	0	0.0	1,875	90	5.0	
		(小計)	46,331	555	1.2	15,437	91	0.6	30,894	464	1.5	
	社 会 教 育	社会教育一般	12,309	▲ 26	▲ 0.2	1,434	1	0.1	10,875	▲ 27	▲ 0.2	
		文化財保護	6,445	72	1.1	1,648	20	1.2	4,797	52	1.1	
		公民館	5,467	▲ 71	▲ 1.3	—	—	—	5,467	▲ 71	▲ 1.3	
		その他の社会教育施設 (小計)	16,090	▲ 308	▲ 1.9	3,464	▲ 33	▲ 0.9	12,626	▲ 275	▲ 2.1	
			(小計)	40,311	▲ 333	▲ 0.8	6,546	▲ 12	▲ 0.2	33,765	▲ 321	▲ 0.9
	保 健 体 育	保健体育一般	7,652	137	1.8	1,510	43	2.9	6,142	94	1.6	
		給食センター	7,524	▲ 380	▲ 4.8	342	5	1.5	7,182	▲ 385	▲ 5.1	
		保健体育施設	1,200	19	1.6	78	▲ 1	▲ 1.3	1,122	20	1.8	
			(小計)	16,376	▲ 224	▲ 1.3	1,930	47	2.5	14,446	▲ 271	▲ 1.8
		学 校 以 外 の 教 育 計		103,018	▲ 2	▲ 0.0	23,913	126	0.5	79,105	▲ 128	▲ 0.2
義 務 教 育	小学校	407,389	▲ 2,374	▲ 0.6	387,086	▲ 1,333	▲ 0.3	20,303	▲ 1,041	▲ 4.9		
	中学校	228,704	▲ 735	▲ 0.3	221,945	▲ 467	▲ 0.2	6,759	▲ 268	▲ 3.8		
	特別支援学校(小・中学部)	44,172	245	0.6	43,893	254	0.6	279	▲ 9	▲ 3.1		
	(小計)	680,265	▲ 2,864	▲ 0.4	652,924	▲ 1,546	▲ 0.2	27,341	▲ 1,318	▲ 4.6		
そ の 他 の 学 校 教 育	高等学校	186,106	▲ 924	▲ 0.5	175,040	▲ 852	▲ 0.5	11,066	▲ 72	▲ 0.6		
	大学・短期大学	3,235	▲ 46	▲ 1.4	2,318	▲ 39	▲ 1.7	917	▲ 7	▲ 0.8		
	特別支援学校(高等部)	32,037	927	3.0	31,932	1,061	3.4	105	▲ 134	▲ 56.1		
	幼稚園	15,979	▲ 263	▲ 1.6	7	▲ 1	▲ 12.5	15,972	▲ 262	▲ 1.6		
	その他	887	8	0.9	452	▲ 7	▲ 1.5	435	15	3.6		
		(小計)	238,244	▲ 298	▲ 0.1	209,749	162	0.1	28,495	▲ 460	▲ 1.6	
	学 校 教 育 計		918,509	▲ 3,162	▲ 0.3	862,673	▲ 1,384	▲ 0.2	55,836	▲ 1,778	▲ 3.1	
	教 育 部 門 計 (B)		1,021,527	▲ 3,164	▲ 0.3	886,586	▲ 1,258	▲ 0.1	134,941	▲ 1,906	▲ 1.4	
警 察	警 察	警 察 (C)	286,971	1,220	0.4	286,971	1,220	0.4	—	—	—	
消 防	消 防	消 防 (D)	160,327	738	0.5	18,840	105	0.6	141,487	633	0.4	
普 通 会 計 計 (E) (A~Dの計)			2,379,705	312	0.0	1,423,115	▲ 79	▲ 0.0	956,590	391	0.0	
病 院	病 院	病 院	202,185	▲ 804	▲ 0.4	55,354	595	1.1	146,831	▲ 1,399	▲ 0.9	
水 道	水 道	水 道	43,873	▲ 460	▲ 1.0	6,883	53	0.8	36,990	▲ 513	▲ 1.4	
下 水 道	下 水 道	下 水 道 事 業	26,964	▲ 195	▲ 0.7	3,835	42	1.1	23,129	▲ 237	▲ 1.0	
交 通	交 通	交 通	25,660	40	0.2	6,720	98	1.5	18,940	▲ 58	▲ 0.3	
そ の 他	そ の 他	国保事業	18,051	▲ 41	▲ 0.2	—	—	—	18,051	▲ 41	▲ 0.2	
		収益事業	1,400	10	0.7	92	2	2.2	1,308	8	0.6	
		介護保険事業	25,188	189	0.8	96	▲ 8	▲ 7.7	25,092	197	0.8	
		その他 (小計)	14,237	▲ 125	▲ 0.9	4,683	8	0.2	9,554	▲ 133	▲ 1.4	
		(小計)	58,876	33	0.1	4,871	2	0.0	54,005	31	0.1	
公 営 企 業 等 会 計 計 (F)			357,558	▲ 1,386	▲ 0.4	77,663	790	1.0	279,895	▲ 2,176	▲ 0.8	
総 合 計 (E)+(F)			2,737,263	▲ 1,074	▲ 0.0	1,500,778	711	0.0	1,236,485	▲ 1,785	▲ 0.1	

(単位:人、%)

指定都市			市(指定都市を除く)			特別区			町村			一部事務組合等		
平成28年 職員数	対前年 増減数	増減率	平成28年 職員数	対前年 増減数	増減率	平成28年 職員数	対前年 増減数	増減率	平成28年 職員数	対前年 増減数	増減率	平成28年 職員数	対前年 増減数	増減率
1,341	10	0.8	6,199	70	1.1	358	▲6	▲1.6	1,621	75	4.9	—	—	—
176	▲13	▲6.9	488	4	0.8	100	2	2.0	5	▲1	▲16.7	—	—	—
123	▲2	▲1.6	46	▲1	▲2.1	—	—	—	3	▲1	▲25.0	—	—	—
1,640	▲5	▲0.3	6,733	73	1.1	458	▲4	▲0.9	1,629	73	4.7	—	—	—
703	43	6.5	5,358	224	4.4	138	8	6.2	1,631	66	4.2	1	0	0.0
2,343	38	1.6	12,091	297	2.5	596	4	0.7	3,260	139	4.5	1	0	0.0
8,832	▲73	▲0.8	23,043	▲77	▲0.3	2,353	▲20	▲0.8	5,512	▲17	▲0.3	48	1	2.1
762	▲28	▲3.5	1,991	▲12	▲0.6	134	3	2.3	211	▲7	▲3.2	—	—	—
1,282	▲1	▲0.1	548	8	1.5	1	0	0.0	135	▲9	▲6.3	627	13	2.1
10,876	▲102	▲0.9	25,582	▲81	▲0.3	2,488	▲17	▲0.7	5,858	▲33	▲0.6	675	14	2.1
4,290	6	0.1	12,289	130	1.1	2,068	49	2.4	1,268	18	1.4	2	0	0.0
3,358	▲5	▲0.1	11,467	▲60	▲0.5	1,295	11	0.9	1,230	15	1.2	—	—	—
2,309	▲14	▲0.6	4,145	▲3	▲0.1	612	16	2.7	239	14	6.2	15	0	0.0
5,667	▲19	▲0.3	15,612	▲63	▲0.4	1,907	27	1.4	1,469	29	2.0	15	0	0.0
1	0	0.0	27	▲1	▲3.6	—	—	—	15	▲2	▲11.8	1	0	0.0
48	▲2	▲4.0	624	▲23	▲3.6	28	▲2	▲6.7	64	▲2	▲3.0	19	0	0.0
20,882	▲117	▲0.6	54,134	▲38	▲0.1	6,491	57	0.9	8,674	10	0.1	712	14	2.0
122,880	▲34	▲0.0	401,601	1,123	0.3	51,366	222	0.4	90,885	561	0.6	13,430	▲208	▲1.5
4,089	144	3.7	18,092	152	0.8	1,691	29	1.7	5,116	56	1.1	31	▲7	▲18.4
521	24	4.8	1,183	52	4.6	147	12	8.9	18	2	12.5	6	0	0.0
4,610	168	3.8	19,275	204	1.1	1,838	41	2.3	5,134	58	1.1	37	▲7	▲15.9
622	28	4.7	6,860	▲72	▲1.0	335	▲3	▲0.9	3,056	21	0.7	2	▲1	▲33.3
413	▲10	▲2.4	3,557	61	1.7	136	▲9	▲6.2	689	10	1.5	2	0	0.0
569	▲12	▲2.1	3,944	▲37	▲0.9	—	—	—	954	▲22	▲2.3	—	—	—
2,126	▲62	▲2.8	8,425	▲180	▲2.1	855	▲17	▲1.9	1,178	▲16	▲1.3	42	0	0.0
3,730	▲56	▲1.5	22,786	▲228	▲1.0	1,326	▲29	▲2.1	5,877	▲7	▲0.1	46	▲1	▲2.1
692	46	7.1	4,496	51	1.1	261	▲2	▲0.8	693	▲1	▲0.1	—	—	—
198	▲2	▲1.0	5,413	▲310	▲5.4	2	0	0.0	1,396	▲87	▲5.9	173	14	8.8
46	▲3	▲6.1	698	15	2.2	14	0	0.0	363	8	2.3	1	0	0.0
936	41	4.6	10,607	▲244	▲2.2	277	▲2	▲0.7	2,452	▲80	▲3.2	174	14	8.8
9,276	153	1.7	52,668	▲268	▲0.5	3,441	10	0.3	13,463	▲29	▲0.2	257	6	2.4
6,841	▲209	▲3.0	10,597	▲606	▲5.4	1,599	▲126	▲7.3	1,264	▲99	▲7.3	2	▲1	▲33.3
1,911	▲20	▲1.0	3,620	▲166	▲4.4	628	▲23	▲3.5	580	▲59	▲9.2	20	0	0.0
155	▲4	▲2.5	96	0	0.0	28	▲5	▲15.2	—	—	—	—	—	—
8,907	▲233	▲2.5	14,313	▲772	▲5.1	2,255	▲154	▲6.4	1,844	▲158	▲7.9	22	▲1	▲4.3
6,987	▲11	▲0.2	3,726	▲61	▲1.6	—	—	—	248	4	1.6	105	▲4	▲3.7
317	▲7	▲2.2	541	1	0.2	—	—	—	—	—	—	59	▲1	▲1.7
102	▲134	▲56.8	3	0	0.0	—	—	—	—	—	—	—	—	—
1,610	▲26	▲1.6	10,724	▲215	▲2.0	817	14	1.7	2,821	▲35	▲1.2	—	—	—
134	▲1	▲0.7	178	15	9.2	80	▲1	▲1.2	20	2	11.1	23	0	0.0
9,150	▲179	▲1.9	15,172	▲260	▲1.7	897	13	1.5	3,089	▲29	▲0.9	187	▲5	▲2.6
18,057	▲412	▲2.2	29,485	▲1,032	▲3.4	3,152	▲141	▲4.3	4,933	▲187	▲3.7	209	▲6	▲2.8
27,333	▲259	▲0.9	82,153	▲1,300	▲1.6	6,593	▲131	▲1.9	18,396	▲216	▲1.2	466	0	0.0
—	—	—	—	—	—	—	—	—	—	—	—	—	—	—
28,630	400	1.4	59,397	▲548	▲0.9	—	—	—	2,442	▲97	▲3.8	51,018	878	1.8
178,843	107	0.1	543,151	▲725	▲0.1	57,959	91	0.2	111,723	248	0.2	64,914	670	1.0
13,291	▲394	▲2.9	93,428	▲1,238	▲1.3	—	—	—	11,145	▲478	▲4.1	28,967	711	2.5
10,389	▲175	▲1.7	19,914	▲398	▲2.0	1	0	0.0	3,265	▲51	▲1.5	3,421	111	3.4
7,092	▲83	▲1.2	13,688	▲122	▲0.9	—	—	—	2,133	▲24	▲1.1	216	▲8	▲3.6
17,182	66	0.4	1,468	▲124	▲7.8	—	—	—	261	0	0.0	29	0	0.0
2,808	0	0.0	11,056	7	0.1	1,203	▲21	▲1.7	2,976	▲27	▲0.9	8	0	0.0
134	1	0.8	626	▲2	▲0.3	—	—	—	34	▲3	▲8.1	514	12	2.4
2,521	14	0.6	13,293	174	1.3	1,122	42	3.9	4,895	92	1.9	3,261	▲125	▲3.7
2,253	▲50	▲2.2	5,077	▲111	▲2.1	316	▲1	▲0.3	1,202	30	2.6	706	▲1	▲0.1
7,716	▲35	▲0.5	30,052	68	0.2	2,641	20	0.8	9,107	92	1.0	4,489	▲114	▲2.5
55,670	▲621	▲1.1	158,550	▲1,814	▲1.1	2,642	20	0.8	25,911	▲461	▲1.7	37,122	700	1.9
234,513	▲514	▲0.2	701,701	▲2,539	▲0.4	60,601	111	0.2	137,634	▲213	▲0.2	102,036	1,370	1.4

平成28年地方公共団体定員管理調査結果(平成28年4月1日現在)

第3表—付表 小部門別職員数の増減順位

(1) 増員

順位	全 団 体			都 道 府 県			市 町 村			指 定 都 市		
	部 門	増減数		部 門	増減数		部 門	増減数		部 門	増減数	
		28-27	27-26		28-27	27-26		28-27	27-26		28-27	27-26
1	警察	1,220	1,308	警察	1,220	1,308	民生一般	1,061	703	消防	400	67
2	民生一般	1,089	773	特別支援学校(高等部)	1,061	652	福祉事務所	991	1,134	民生一般	232	106
3	福祉事務所	991	1,112	病院	595	1,067	消防	633	421	福祉事務所	207	306
4	特別支援学校(高等部)	927	644	特別支援学校(小・中学部)	254	718	企画開発	476	1,004	教育一般	144	78
5	消防	738	418	その他(総務・企画)	179	177	住民関連一般	403	118	住民関連一般	81	21
6	企画開発	604	1,119	観光	131	104	教育一般	374	▲1,623	児童相談所等	80	43
7	住民関連一般	510	169	企画開発	128	115	観光	341	278	交通	66	▲153
8	観光	472	382	児童相談所等	118	141	戸籍等窓口	321	▲73	保健体育一般	46	36
9	教育一般	465	▲1,610	住民関連一般	107	51	その他(総務・企画)	218	94	観光	43	26
10	その他(総務・企画)	397	271	消防	105	▲3	市町村保健センター等施設	208	▲67	企画開発	38	39

(2) 減員

順位	全 団 体			都 道 府 県			市 町 村			指 定 都 市		
	部 門	増減数		部 門	増減数		部 門	増減数		部 門	増減数	
		28-27	27-26		28-27	27-26		28-27	27-26		28-27	27-26
1	小学校	▲2,374	▲3,044	小学校	▲1,333	▲1,726	病院	▲1,399	243	病院	▲394	▲1,691
2	高等学校	▲924	▲1,293	高等学校	▲852	▲1,251	小学校	▲1,041	▲1,318	ごみ収集	▲228	▲231
3	病院	▲804	1,310	中学校	▲467	▲234	ごみ収集	▲550	▲632	小学校	▲209	▲383
4	中学校	▲735	▲593	その他の社会福祉施設	▲284	▲249	水道	▲513	▲644	水道	▲175	▲187
5	ごみ収集	▲550	▲632	農業一般	▲177	▲80	ごみ処理	▲439	▲489	特別支援学校(高等部)	▲134	▲8
6	その他の社会福祉施設	▲497	▲466	土木一般	▲169	▲179	給食センター	▲385	▲428	ごみ処理	▲113	▲547
7	水道	▲460	▲696	試験研究養成機関(農業)	▲84	▲169	その他の社会教育施設	▲275	▲354	下水道事業	▲83	▲161
8	ごみ処理	▲440	▲489	用地買収	▲81	42	中学校	▲268	▲359	土木一般	▲73	88
9	給食センター	▲380	▲439	税務	▲79	▲137	幼稚園	▲262	▲528	保育所	▲69	50
10	農業一般	▲374	▲437	林業一般	▲67	▲14	下水道事業	▲237	▲426	その他の社会教育施設	▲62	▲61



(単位:人)

市(指定都市を除く)			特別区			町村			一部事務組合等		
部門	増減数		部門	増減数		部門	増減数		部門	増減数	
	28-27	27-26		28-27	27-26		28-27	27-26		28-27	27-26
福祉事務所	774	727	民生一般	173	71	民生一般	313	147	消防	878	195
民生一般	343	379	戸籍等窓口	92	30	企画開発	128	320	病院	711	603
企画開発	309	620	その他(総務・企画)	66	23	総務一般	98	125	水道	111	▲ 22
住民関連一般	248	54	建築	49	▲ 2	介護保険事業	92	11	清掃一般	51	▲ 19
観光	224	204	住民関連一般	45	16	商工一般	75	41	総務一般	15	13
戸籍等窓口	202	▲ 44	介護保険事業	42	▲ 18	観光	66	35	給食センター	14	▲ 10
介護保険事業	174	173	保健所	30	▲ 5	教育一般	56	▲ 876	港湾・空港・海岸	13	▲ 1
市町村保健センター等施設	172	▲ 46	教育一般	29	▲ 44	市町村保健センター等施設	41	▲ 21	収益事業	12	▲ 8
教育一般	152	▲ 778	税務	20	▲ 16	住民関連一般	30	27	会計出納	6	▲ 3
その他(総務・企画)	145	80	都市公園	16	▲ 2	その他(公営企業等会計)	30	▲ 20	-	-	-

(単位:人)

市(指定都市を除く)			特別区			町村			一部事務組合等		
部門	増減数		部門	増減数		部門	増減数		部門	増減数	
	28-27	27-26		28-27	27-26		28-27	27-26		28-27	27-26
病院	▲ 1,238	1,442	保育所	▲ 156	▲ 217	病院	▲ 478	▲ 111	ごみ処理	▲ 155	346
小学校	▲ 606	▲ 664	小学校	▲ 126	▲ 148	小学校	▲ 99	▲ 121	介護保険事業	▲ 125	▲ 29
消防	▲ 548	232	その他の社会福祉施設	▲ 58	▲ 105	消防	▲ 97	▲ 73	し尿処理	▲ 57	▲ 50
水道	▲ 398	▲ 389	ごみ収集	▲ 32	▲ 44	保育所	▲ 94	▲ 86	ごみ収集	▲ 22	▲ 7
給食センター	▲ 310	▲ 364	中学校	▲ 23	▲ 62	給食センター	▲ 87	▲ 39	老人福祉施設	▲ 20	▲ 48
ごみ収集	▲ 268	▲ 333	国保事業	▲ 21	▲ 22	中学校	▲ 59	▲ 73	衛生一般	▲ 13	4
総務一般	▲ 267	504	土木一般	▲ 20	50	水道	▲ 51	▲ 47	下水道事業	▲ 8	3
農業一般	▲ 237	▲ 269	その他の社会教育施設	▲ 17	▲ 62	幼稚園	▲ 35	▲ 20	試験研究養成機関(衛生)	▲ 7	9
税務	▲ 216	▲ 279	各種年金保険関係	▲ 13	▲ 2	国保事業	▲ 27	▲ 43	教育一般	▲ 7	▲ 3
幼稚園	▲ 215	▲ 450	総務一般	▲ 11	54	下水道事業	▲ 24	▲ 69	-	-	-

第4表 職種別職員数 (1/2)

区 分	全 団 体					都 道 府 県				
	平成28年 職員数	平成27年 職員数	増 減 数			平成28年 職員数	平成27年 職員数	増 減 数		
			増減数	増減率	順位			増減数	増減率	順位
司書(補)・学芸員(補)	8,768	8,734	34	0.4	13	2,563	2,554	9	0.4	15
医師・歯科医師	24,845	25,100	▲ 255	▲ 1.0	31	8,242	8,186	56	0.7	10
看護師	130,619	131,200	▲ 581	▲ 0.4	35	38,618	38,356	262	0.7	4
保健師・助産師	37,519	37,102	417	1.1	6	6,014	5,920	94	1.6	8
その他の医療技術者	39,851	39,198	653	1.7	4	11,279	10,978	301	2.7	3
獣医師	6,403	6,435	▲ 32	▲ 0.5	20	5,262	5,302	▲ 40	▲ 0.8	26
栄養士	12,214	12,464	▲ 250	▲ 2.0	30	4,500	4,791	▲ 291	▲ 6.1	34
農業等普及指導員	7,492	7,580	▲ 88	▲ 1.2	24	7,492	7,580	▲ 88	▲ 1.2	29
農林水産技師	31,694	31,797	▲ 103	▲ 0.3	25	27,562	27,552	10	0.0	14
動植物飼育員	1,288	1,343	▲ 55	▲ 4.1	22	816	844	▲ 28	▲ 3.3	23
建築技師	22,056	21,688	368	1.7	7	5,195	5,151	44	0.9	13
土木技師	81,412	81,202	210	0.3	9	28,974	28,919	55	0.2	12
保育所保育士	83,817	83,534	283	0.3	8	5	5	0	0.0	17
施設保育士・寄宿舎指導員等	12,208	12,410	▲ 202	▲ 1.6	28	5,632	5,722	▲ 90	▲ 1.6	30
食品、環境衛生監視員	5,529	5,557	▲ 28	▲ 0.5	19	2,767	2,818	▲ 51	▲ 1.8	27
その他の一般技術関係職	61,569	61,958	▲ 389	▲ 0.6	33	25,252	25,078	174	0.7	5
生活、作業等指導員	6,645	6,883	▲ 238	▲ 3.5	29	2,277	2,396	▲ 119	▲ 5.0	32
生保担当ケースワーカー	18,267	17,691	576	3.3	5	1,428	1,372	56	4.1	10
五法担当ケースワーカー	7,785	7,743	42	0.5	12	649	657	▲ 8	▲ 1.2	19
査察指導員	3,230	3,207	23	0.7	14	315	320	▲ 5	▲ 1.6	18
各種社会福祉司	4,356	4,212	144	3.4	10	2,414	2,332	82	3.5	9
水道等検針員・徴収員	161	178	▲ 17	▲ 9.6	17	—	—	—	—	—
その他の一般事務関係職	744,682	742,130	2,552	0.3	1	207,863	207,476	387	0.2	2
ホームヘルパー	247	249	▲ 2	▲ 0.8	15	—	—	—	—	—
運転手・車掌等	17,635	17,995	▲ 360	▲ 2.0	32	5,236	5,331	▲ 95	▲ 1.8	31
守衛・庁務員等	11,360	11,935	▲ 575	▲ 4.8	34	1,809	1,978	▲ 169	▲ 8.5	33
電気、ボイラー等技術員	4,705	4,878	▲ 173	▲ 3.5	27	1,010	1,019	▲ 9	▲ 0.9	21
調理員	25,406	26,976	▲ 1,570	▲ 5.8	39	1,169	1,245	▲ 76	▲ 6.1	28
清掃職員	26,028	27,097	▲ 1,069	▲ 3.9	37	—	—	—	—	—
船員	2,229	2,249	▲ 20	▲ 0.9	18	1,594	1,607	▲ 13	▲ 0.8	22
電話交換手	431	480	▲ 49	▲ 10.2	21	303	334	▲ 31	▲ 9.3	24
道路補修員	3,426	3,343	83	2.5	11	947	830	117	14.1	6
その他の技能労務関係職	28,246	29,737	▲ 1,491	▲ 5.0	38	6,715	7,200	▲ 485	▲ 6.7	35
社会教育主事	2,386	2,515	▲ 129	▲ 5.1	26	972	1,005	▲ 33	▲ 3.3	25
その他の教育公務員	842,561	843,157	▲ 596	▲ 0.1	36	808,137	808,626	▲ 489	▲ 0.1	36
警察官	259,158	258,076	1,082	0.4	2	259,158	258,076	1,082	0.4	1
交通巡視員	187	195	▲ 8	▲ 4.1	16	187	195	▲ 8	▲ 4.1	19
消防吏員	159,374	158,571	803	0.5	3	18,418	18,310	108	0.6	7
臨時職員	1,474	1,538	▲ 64	▲ 4.2	23	4	2	2	100.0	16
合 計	2,737,263	2,738,337	▲ 1,074	▲ 0.0		1,500,778	1,500,067	711	0.0	

(単位:人、%)

市 町 村					指 定 都 市				
平成28年 職員数	平成27年 職員数	増 減 数			平成28年 職員数	平成27年 職員数	増 減 数		
		増減数	増減率	順位			増減数	増減率	順位
6,205	6,180	25	0.4	13	1,171	1,132	39	3.4	10
16,603	16,914	▲ 311	▲ 1.8	30	1,883	1,997	▲ 114	▲ 5.7	29
92,001	92,844	▲ 843	▲ 0.9	33	9,296	9,471	▲ 175	▲ 1.8	32
31,505	31,182	323	1.0	6	4,530	4,592	▲ 62	▲ 1.4	26
28,572	28,220	352	1.2	4	3,210	3,265	▲ 55	▲ 1.7	25
1,141	1,133	8	0.7	15	461	465	▲ 4	▲ 0.9	18
7,714	7,673	41	0.5	11	1,084	1,079	5	0.5	16
—	—	—	—	—	—	—	—	—	—
4,132	4,245	▲ 113	▲ 2.7	26	665	651	14	2.2	13
472	499	▲ 27	▲ 5.4	20	304	321	▲ 17	▲ 5.3	22
16,861	16,537	324	2.0	5	4,274	4,188	86	2.1	4
52,438	52,283	155	0.3	8	14,476	14,422	54	0.4	6
83,812	83,529	283	0.3	7	11,847	11,949	▲ 102	▲ 0.9	28
6,576	6,688	▲ 112	▲ 1.7	25	873	814	59	7.2	5
2,762	2,739	23	0.8	14	1,657	1,625	32	2.0	11
36,317	36,880	▲ 563	▲ 1.5	32	11,890	12,010	▲ 120	▲ 1.0	31
4,368	4,487	▲ 119	▲ 2.7	27	752	725	27	3.7	12
16,839	16,319	520	3.2	3	5,942	5,782	160	2.8	3
7,136	7,086	50	0.7	10	2,426	2,381	45	1.9	8
2,915	2,887	28	1.0	12	986	973	13	1.3	14
1,942	1,880	62	3.3	9	797	755	42	5.6	9
161	178	▲ 17	▲ 9.6	18	50	62	▲ 12	▲ 19.4	20
536,819	534,654	2,165	0.4	1	79,449	79,279	170	0.2	2
247	249	▲ 2	▲ 0.8	16	56	50	6	12.0	15
12,399	12,664	▲ 265	▲ 2.1	29	8,651	8,605	46	0.5	7
9,551	9,957	▲ 406	▲ 4.1	31	2,917	3,012	▲ 95	▲ 3.2	27
3,695	3,859	▲ 164	▲ 4.2	28	3,073	3,190	▲ 117	▲ 3.7	30
24,237	25,731	▲ 1,494	▲ 5.8	36	5,093	5,315	▲ 222	▲ 4.2	33
26,028	27,097	▲ 1,069	▲ 3.9	35	8,265	8,576	▲ 311	▲ 3.6	35
635	642	▲ 7	▲ 1.1	17	222	230	▲ 8	▲ 3.5	19
128	146	▲ 18	▲ 12.3	19	65	67	▲ 2	▲ 3.0	17
2,479	2,513	▲ 34	▲ 1.4	21	964	987	▲ 23	▲ 2.3	23
21,531	22,537	▲ 1,006	▲ 4.5	34	7,827	8,062	▲ 235	▲ 2.9	34
1,414	1,510	▲ 96	▲ 6.4	23	296	309	▲ 13	▲ 4.2	21
34,424	34,531	▲ 107	▲ 0.3	24	10,559	10,593	▲ 34	▲ 0.3	24
—	—	—	—	—	—	—	—	—	—
—	—	—	—	—	—	—	—	—	—
140,956	140,261	695	0.5	2	28,502	28,093	409	1.5	1
1,470	1,536	▲ 66	▲ 4.3	22	—	—	—	—	—
1,236,485	1,238,270	▲ 1,785	▲ 0.1		234,513	235,027	▲ 514	▲ 0.2	

平成 28 年地方公共団体定員管理調査結果 (平成 28 年 4 月 1 日現在)

第4表 職種別職員数 (2/2)

区 分	市(指定都市を除く)					特 別 区				
	平成28年 職員数	平成27年 職員数	増 減 数			平成28年 職員数	平成27年 職員数	増 減 数		
			増減数	増減率	順位			増減数	増減率	順位
司書(補)・学芸員(補)	4,357	4,360	▲ 3	▲ 0.1	13	65	68	▲ 3	▲ 4.4	14
医師・歯科医師	10,756	10,925	▲ 169	▲ 1.5	28	85	87	▲ 2	▲ 2.3	12
看護師	58,077	58,786	▲ 709	▲ 1.2	35	480	486	▲ 6	▲ 1.2	18
保健師・助産師	19,534	19,279	255	1.3	4	1,208	1,183	25	2.1	4
その他の医療技術者	17,655	17,429	226	1.3	5	275	290	▲ 15	▲ 5.2	21
獣医師	647	632	15	2.4	9	—	—	—	—	—
栄養士	4,583	4,558	25	0.5	8	399	404	▲ 5	▲ 1.2	17
農業等普及指導員	—	—	—	—	—	—	—	—	—	—
農林水産技師	2,975	3,074	▲ 99	▲ 3.2	26	—	—	—	—	—
動植物飼育員	161	172	▲ 11	▲ 6.4	16	—	—	—	—	—
建築技師	10,137	9,961	176	1.8	6	1,691	1,639	52	3.2	3
土木技師	32,520	32,548	▲ 28	▲ 0.1	20	2,115	2,042	73	3.6	2
保育所保育士	49,974	49,560	414	0.8	2	11,216	11,306	▲ 90	▲ 0.8	26
施設保育士・寄宿舎指導員等	3,045	3,148	▲ 103	▲ 3.3	27	401	411	▲ 10	▲ 2.4	19
食品、環境衛生監視員	341	354	▲ 13	▲ 3.7	18	762	758	4	0.5	8
その他の一般技術関係職	17,155	17,473	▲ 318	▲ 1.8	31	1,124	1,099	25	2.3	4
生活、作業等指導員	1,010	1,082	▲ 72	▲ 6.7	24	1,662	1,712	▲ 50	▲ 2.9	25
生保担当ケースワーカー	8,967	8,622	345	4.0	3	1,885	1,867	18	1.0	6
五法担当ケースワーカー	4,109	4,081	28	0.7	7	578	603	▲ 25	▲ 4.1	22
査察指導員	1,624	1,615	9	0.6	10	286	283	3	1.1	9
各種社会福祉司	847	839	8	1.0	11	131	135	▲ 4	▲ 3.0	15
水道等検針員・徴収員	70	74	▲ 4	▲ 5.4	14	—	—	—	—	—
その他の一般事務関係職	327,359	326,496	863	0.3	1	27,864	27,455	409	1.5	1
ホームヘルパー	105	109	▲ 4	▲ 3.7	14	22	23	▲ 1	▲ 4.3	10
運転手・車掌等	3,094	3,380	▲ 286	▲ 8.5	30	82	86	▲ 4	▲ 4.7	15
守衛・庁務員等	5,478	5,695	▲ 217	▲ 3.8	29	518	564	▲ 46	▲ 8.2	24
電気、ボイラー等技術員	503	540	▲ 37	▲ 6.9	21	—	—	—	—	—
調理員	14,971	15,930	▲ 959	▲ 6.0	36	1,260	1,358	▲ 98	▲ 7.2	27
清掃職員	11,556	12,077	▲ 521	▲ 4.3	33	3,343	3,380	▲ 37	▲ 1.1	23
船員	206	219	▲ 13	▲ 5.9	18	—	—	—	—	—
電話交換手	48	60	▲ 12	▲ 20.0	17	2	4	▲ 2	▲ 50.0	12
道路補修員	1,316	1,315	1	0.1	12	164	175	▲ 11	▲ 6.3	20
その他の技能労務関係職	9,196	9,809	▲ 613	▲ 6.2	34	1,893	1,999	▲ 106	▲ 5.3	28
社会教育主事	765	833	▲ 68	▲ 8.2	23	35	36	▲ 1	▲ 2.8	10
その他の教育公務員	19,271	19,354	▲ 83	▲ 0.4	25	1,055	1,037	18	1.7	6
警察官	—	—	—	—	—	—	—	—	—	—
交通巡視員	—	—	—	—	—	—	—	—	—	—
消防吏員	59,136	59,654	▲ 518	▲ 0.9	32	—	—	—	—	—
臨時職員	153	197	▲ 44	▲ 22.3	22	—	—	—	—	—
合 計	701,701	704,240	▲ 2,539	▲ 0.4		60,601	60,490	111	0.2	

(単位:人、%)

町		村			一部事務組合等				
平成28年 職員数	平成27年 職員数	増減数			平成28年 職員数	平成27年 職員数	増減数		
		増減数	増減率	順位			増減数	増減率	順位
605	613	▲ 8	▲ 1.3	20	7	7	0	0.0	9
990	1,046	▲ 56	▲ 5.4	32	2,889	2,859	30	1.0	6
7,027	7,290	▲ 263	▲ 3.6	36	17,121	16,811	310	1.8	2
5,390	5,284	106	2.0	2	843	844	▲ 1	▲ 0.1	12
2,267	2,319	▲ 52	▲ 2.2	31	5,165	4,917	248	5.0	3
12	14	▲ 2	▲ 14.3	17	21	22	▲ 1	▲ 4.5	12
1,157	1,139	18	1.6	6	491	493	▲ 2	▲ 0.4	21
—	—	—	—	—	—	—	—	—	—
465	491	▲ 26	▲ 5.3	27	27	29	▲ 2	▲ 6.9	21
7	6	1	16.7	12	—	—	—	—	—
697	686	11	1.6	8	62	63	▲ 1	▲ 1.6	12
2,754	2,706	48	1.8	4	573	565	8	1.4	7
10,746	10,683	63	0.6	3	29	31	▲ 2	▲ 6.5	21
805	839	▲ 34	▲ 4.1	28	1,452	1,476	▲ 24	▲ 1.6	30
1	1	0	0.0	13	1	1	0	0.0	9
1,348	1,383	▲ 35	▲ 2.5	29	4,800	4,915	▲ 115	▲ 2.3	31
210	222	▲ 12	▲ 5.4	24	734	746	▲ 12	▲ 1.6	28
45	45	0	0.0	13	—	3	▲ 3	—	24
23	21	2	9.5	10	—	—	—	—	—
19	16	3	18.8	9	—	—	—	—	—
132	111	21	18.9	5	35	40	▲ 5	▲ 12.5	26
23	21	2	9.5	10	18	21	▲ 3	▲ 14.3	24
90,038	89,522	516	0.6	1	12,109	11,902	207	1.7	4
17	19	▲ 2	▲ 10.5	17	47	48	▲ 1	▲ 2.1	12
538	559	▲ 21	▲ 3.8	26	34	34	0	0.0	9
629	676	▲ 47	▲ 7.0	30	9	10	▲ 1	▲ 10.0	12
29	38	▲ 9	▲ 23.7	21	90	91	▲ 1	▲ 1.1	12
2,399	2,602	▲ 203	▲ 7.8	35	514	526	▲ 12	▲ 2.3	28
538	545	▲ 7	▲ 1.3	19	2,326	2,519	▲ 193	▲ 7.7	32
193	178	15	8.4	7	14	15	▲ 1	▲ 6.7	12
11	12	▲ 1	▲ 8.3	15	2	3	▲ 1	▲ 33.3	12
35	36	▲ 1	▲ 2.8	15	—	—	—	—	—
1,703	1,812	▲ 109	▲ 6.0	34	912	855	57	6.7	5
314	327	▲ 13	▲ 4.0	25	4	5	▲ 1	▲ 20.0	12
3,372	3,381	▲ 9	▲ 0.3	21	167	166	1	0.6	8
—	—	—	—	—	—	—	—	—	—
—	—	—	—	—	—	—	—	—	—
2,415	2,513	▲ 98	▲ 3.9	33	50,903	50,001	902	1.8	1
680	691	▲ 11	▲ 1.6	23	637	648	▲ 11	▲ 1.7	27
137,634	137,847	▲ 213	▲ 0.2		102,036	100,666	1,370	1.4	

平成28年地方公共団体定員管理調査結果(平成28年4月1日現在)

第4表一付表1 職種別大部門別職員数

(1) 全 団 体

(単位:人)

区 分	合 計	普 通 会 計							公 営 企 業 等 会 計								
		一般行政	教 育					計	警 察	消 防	計	病 院	水 道	下 水 道	交 通	そ の 他	計
			学校以外 の教育	義務教育	その他の学校教育												
					高等学校 (特別支援 学校(高等 部)を含む)	大学・ 短期大学	その他										
司書(補)・学芸員(補)	8,768	399	7,116	221	974	45	1	8,357	0	3	8,759	3	0	0	0	6	9
医師・歯科医師	24,845	2,304	6	1	0	11	0	18	14	1	2,337	22,445	0	0	1	62	22,508
看護師	130,619	6,261	20	77	2	8	18	125	6	0	6,392	122,550	2	0	0	1,675	124,227
保健師・助産師	37,519	28,700	151	1	1	11	4	168	164	2	29,034	4,630	1	0	5	3,849	8,485
その他の医療技術者	39,851	7,310	39	27	2	13	3	84	8	0	7,402	31,913	15	19	0	502	32,449
獣医師	6,403	6,325	26	0	0	1	0	27	0	0	6,352	0	1	0	0	50	51
栄養士	12,214	5,101	1,011	3,866	107	0	14	4,998	22	3	10,124	1,794	1	0	0	295	2,090
農業等普及指導員	7,492	7,485	0	0	0	0	7	7	0	0	7,492	0	0	0	0	0	0
農林水産技師	31,694	31,498	27	0	0	2	14	43	0	0	31,541	1	63	19	0	70	153
動植物飼育員	1,288	1,162	60	0	0	0	0	60	0	0	1,222	0	0	0	0	66	66
建築技師	22,056	19,715	1,388	0	0	20	0	1,408	160	21	21,304	93	150	109	247	153	752
土木技師	81,412	59,187	272	0	1	1	0	274	11	6	59,478	14	10,792	9,018	613	1,497	21,934
保育所保育士	83,817	83,668	9	4	0	0	121	134	0	0	83,802	15	0	0	0	0	15
施設保育士・寄宿舎指導員等	12,208	7,435	34	1,664	1,460	0	31	3,189	0	0	10,624	107	0	0	0	1,477	1,584
食品、環境衛生監視員	5,529	5,520	4	0	0	0	0	4	0	0	5,524	0	0	0	0	5	5
その他の一般技術関係職	61,569	30,101	1,455	97	3,104	57	17	4,730	2,980	52	37,863	1,086	10,347	6,227	2,689	3,357	23,706
生活、作業等指導員	6,645	5,824	74	11	0	0	4	89	0	0	5,913	302	0	0	0	430	732
生保担当ケースワーカー	18,267	18,262	0	0	0	0	0	0	0	0	18,262	1	0	0	0	4	5
五法担当ケースワーカー	7,785	7,592	4	0	0	0	0	4	0	0	7,596	8	0	0	0	181	189
査察指導員	3,230	3,222	0	0	0	0	0	0	0	0	3,222	0	0	0	0	8	8
各種社会福祉司	4,356	4,047	7	0	0	0	2	9	0	0	4,056	103	0	0	0	197	300
水道等検針員・徴収員	161	2	0	0	0	0	0	0	0	0	2	0	103	9	0	47	159
その他の一般事務関係職	744,682	513,503	68,996	31,096	15,760	1,788	280	117,920	22,779	934	655,136	13,291	18,872	9,047	5,792	42,544	89,546
ホームヘルパー	247	99	0	0	0	0	0	0	0	0	99	42	0	0	0	106	148
運転手・車掌等	17,635	4,610	349	96	66	3	12	526	115	1	5,252	50	23	67	12,190	53	12,383
守衛・庁務員等	11,360	1,772	272	7,684	1,224	17	147	9,344	173	7	11,296	14	9	6	1	34	64
電気、ボイラー等技術員	4,705	652	93	90	222	9	0	414	27	3	1,096	176	765	1,029	1,330	309	3,609
調理員	25,406	8,120	4,384	11,294	191	0	78	15,947	46	0	24,113	1,129	0	0	0	164	1,293
清掃職員	26,028	26,020	1	0	0	0	0	1	0	0	26,021	0	1	6	0	0	7
船員	2,229	1,053	70	0	398	0	0	468	244	0	1,765	0	0	0	392	72	464
電話交換手	431	221	2	0	0	0	0	2	187	0	410	18	1	0	0	2	21
道路補修員	3,426	3,217	0	19	137	0	0	156	0	0	3,373	0	0	48	0	5	53
その他の技能労務関係職	28,246	8,907	743	6,090	1,838	7	110	8,788	687	94	18,476	1,922	2,711	1,358	2,394	1,385	9,770
社会教育主事	2,386	104	2,274	2	0	0	6	2,282	0	0	2,386	0	0	0	0	0	0
その他の教育公務員	842,561	759	14,032	617,866	192,656	1,242	15,992	841,788	0	0	842,547	0	4	0	0	10	14
警察官	259,158	0	0	0	0	0	0	0	259,158	0	259,158	0	0	0	0	0	0
交通巡視員	187	0	0	0	0	0	0	0	187	0	187	0	0	0	0	0	0
消防吏員	159,374	176	1	0	0	0	0	1	0	159,197	159,374	0	0	0	0	0	0
臨時職員	1,474	547	98	59	0	0	5	162	3	3	715	478	12	2	6	261	759
合 計	2,737,263	910,880	103,018	680,265	218,143	3,235	16,866	1,021,527	286,971	160,327	2,379,705	202,185	43,873	26,964	25,660	58,876	357,558

第4表一付表1 職種別大部門別職員数

(2) 都道府県

(単位:人)

区分	合計	普通会計										公営企業等会計					
		一般行政	教育						警察	消防	計	病院	水道	下水道	交通	その他	計
			学校以外の教育	義務教育	その他の学校教育			計									
					高等学校(特別支援学校(高等部)を含む)	大学・短期大学	その他										
司書(補)・学芸員(補)	2,563	195	1,381	2	960	23	0	2,366	0	0	2,561	2	0	0	0	0	2
医師・歯科医師	8,242	1,576	4	1	0	11	0	16	14	0	1,606	6,634	0	0	1	1	6,636
看護師	38,618	2,770	2	55	2	7	0	66	6	0	2,842	35,715	0	0	0	61	35,776
保健師・助産師	6,014	4,831	45	0	0	7	0	52	164	1	5,048	958	0	0	4	4	966
その他の医療技術者	11,279	4,157	4	1	0	1	0	6	8	0	4,171	7,091	4	7	0	6	7,108
獣医師	5,262	5,248	1	0	0	1	0	2	0	0	5,250	0	1	0	0	11	12
栄養士	4,500	838	213	2,915	104	0	0	3,232	22	3	4,095	404	0	0	0	1	405
農業等普及指導員	7,492	7,485	0	0	0	0	7	7	0	0	7,492	0	0	0	0	0	0
農林水産技師	27,562	27,436	11	0	0	2	14	27	0	0	27,463	1	54	5	0	39	99
動植物飼育員	816	814	2	0	0	0	0	2	0	0	816	0	0	0	0	0	0
建築技師	5,195	4,644	202	0	0	16	0	218	160	0	5,022	30	19	20	51	53	173
土木技師	28,974	24,494	20	0	0	1	0	21	11	0	24,526	2	2,002	1,390	129	925	4,448
保育所保育士	5	5	0	0	0	0	0	0	0	0	5	0	0	0	0	0	0
施設保育士・寄宿舎指導員等	5,632	2,433	0	1,654	1,460	0	0	3,114	0	0	5,547	55	0	0	0	30	85
食品、環境衛生監視員	2,767	2,763	1	0	0	0	0	1	0	0	2,764	0	0	0	0	3	3
その他の一般技術関係職	25,252	12,625	484	14	3,011	41	0	3,550	2,980	22	19,177	338	2,127	1,626	548	1,436	6,075
生活、作業等指導員	2,277	2,148	0	0	0	0	0	0	0	0	2,148	127	0	0	0	2	129
生保担当ケースワーカー	1,428	1,428	0	0	0	0	0	0	0	0	1,428	0	0	0	0	0	0
五法担当ケースワーカー	649	649	0	0	0	0	0	0	0	0	649	0	0	0	0	0	0
査察指導員	315	315	0	0	0	0	0	0	0	0	315	0	0	0	0	0	0
各種社会福祉司	2,414	2,414	0	0	0	0	0	0	0	0	2,414	0	0	0	0	0	0
水道等検針員・徴収員	0	0	0	0	0	0	0	0	0	0	0	0	0	0	0	0	0
その他の一般事務関係職	207,863	115,433	13,347	30,315	14,960	1,345	40	60,007	22,779	323	198,542	3,260	2,172	691	1,452	1,746	9,321
ホームヘルパー	0	0	0	0	0	0	0	0	0	0	0	0	0	0	0	0	0
運転手・車掌等	5,236	1,596	58	43	62	3	0	166	115	0	1,877	25	7	11	3,282	34	3,359
守衛・庁務員等	1,809	323	21	155	1,102	10	0	1,288	173	0	1,784	8	0	0	0	17	25
電気、ボイラー等技術員	1,010	200	10	22	222	9	0	263	27	0	490	81	208	19	0	212	520
調理員	1,169	246	1	192	169	0	2	364	46	0	656	512	0	0	0	1	513
清掃職員	0	0	0	0	0	0	0	0	0	0	0	0	0	0	0	0	0
船員	1,594	877	70	0	398	0	0	468	244	0	1,589	0	0	0	0	5	5
電話交換手	303	98	1	0	0	0	0	1	187	0	286	15	0	0	0	2	17
道路補修員	947	791	0	19	137	0	0	156	0	0	947	0	0	0	0	0	0
その他の技能労務関係職	6,715	1,869	16	398	1,670	7	9	2,100	687	73	4,729	96	289	66	1,253	282	1,986
社会教育主事	972	16	956	0	0	0	0	956	0	0	972	0	0	0	0	0	0
その他の教育公務員	808,137	0	7,063	617,138	182,715	834	387	808,137	0	0	808,137	0	0	0	0	0	0
警察官	259,158	0	0	0	0	0	0	0	259,158	0	259,158	0	0	0	0	0	0
交通巡視員	187	0	0	0	0	0	0	0	187	0	187	0	0	0	0	0	0
消防吏員	18,418	0	0	0	0	0	0	0	0	18,418	18,418	0	0	0	0	0	0
臨時職員	4	1	0	0	0	0	0	0	3	0	4	0	0	0	0	0	0
合計	1,500,778	230,718	23,913	652,924	206,972	2,318	459	886,586	286,971	18,840	1,423,115	55,354	6,883	3,835	6,720	4,871	77,663

第4表一付表1 職種別大部門別職員数

(3) 市町村

(単位:人)

区分	合計	普通会計								公営企業等会計							
		一般行政	教育						警察	消防	計	病院	水道	下水道	交通	その他	計
			学校以外の教育	義務教育	その他の学校教育			計									
					高等学校(特別支援学校(高等部)を含む)	大学・短期大学	その他										
司書(補)・学芸員(補)	6,205	204	5,735	219	14	22	1	5,991	0	3	6,198	1	0	0	0	6	7
医師・歯科医師	16,603	728	2	0	0	0	0	2	0	1	731	15,811	0	0	0	61	15,872
看護師	92,001	3,491	18	22	0	1	18	59	0	0	3,550	86,835	2	0	0	1,614	88,451
保健師・助産師	31,505	23,869	106	1	1	4	4	116	0	1	23,986	3,672	1	0	1	3,845	7,519
その他の医療技術者	28,572	3,153	35	26	2	12	3	78	0	0	3,231	24,822	11	12	0	496	25,341
獣医師	1,141	1,077	25	0	0	0	0	25	0	0	1,102	0	0	0	0	39	39
栄養士	7,714	4,263	798	951	3	0	14	1,766	0	0	6,029	1,390	1	0	0	294	1,685
農業等普及指導員	0	0	0	0	0	0	0	0	0	0	0	0	0	0	0	0	0
農林水産技師	4,132	4,062	16	0	0	0	0	16	0	0	4,078	0	9	14	0	31	54
動植物飼育員	472	348	58	0	0	0	0	58	0	0	406	0	0	0	0	66	66
建築技師	16,861	15,071	1,186	0	0	4	0	1,190	0	21	16,282	63	131	89	196	100	579
土木技師	52,438	34,693	252	0	1	0	0	253	0	6	34,952	12	8,790	7,628	484	572	17,486
保育所保育士	83,812	83,663	9	4	0	0	121	134	0	0	83,797	15	0	0	0	0	15
施設保育士・寄宿舎指導員等	6,576	5,002	34	10	0	0	31	75	0	0	5,077	52	0	0	0	1,447	1,499
食品、環境衛生監視員	2,762	2,757	3	0	0	0	0	3	0	0	2,760	0	0	0	0	2	2
その他の一般技術関係職	36,317	17,476	971	83	93	16	17	1,180	0	30	18,686	748	8,220	4,601	2,141	1,921	17,631
生活、作業等指導員	4,368	3,676	74	11	0	0	4	89	0	0	3,765	175	0	0	0	428	603
生保担当ケースワーカー	16,839	16,834	0	0	0	0	0	0	0	0	16,834	1	0	0	0	4	5
五法担当ケースワーカー	7,136	6,943	4	0	0	0	0	4	0	0	6,947	8	0	0	0	181	189
査察指導員	2,915	2,907	0	0	0	0	0	0	0	0	2,907	0	0	0	0	8	8
各種社会福祉司	1,942	1,633	7	0	0	0	2	9	0	0	1,642	103	0	0	0	197	300
水道等検針員・徴収員	161	2	0	0	0	0	0	0	0	0	2	0	103	9	0	47	159
その他の一般事務関係職	536,819	398,070	55,649	781	800	443	240	57,913	0	611	456,594	10,031	16,700	8,356	4,340	40,798	80,225
ホームヘルパー	247	99	0	0	0	0	0	0	0	0	99	42	0	0	0	106	148
運転手・車掌等	12,399	3,014	291	53	4	0	12	360	0	1	3,375	25	16	56	8,908	19	9,024
守衛・庁務員等	9,551	1,449	251	7,529	122	7	147	8,056	0	7	9,512	6	9	6	1	17	39
電気、ボイラー等技術員	3,695	452	83	68	0	0	0	151	0	3	606	95	557	1,010	1,330	97	3,089
調理員	24,237	7,874	4,383	11,102	22	0	76	15,583	0	0	23,457	617	0	0	0	163	780
清掃職員	26,028	26,020	1	0	0	0	0	1	0	0	26,021	0	1	6	0	0	7
船員	635	176	0	0	0	0	0	0	0	0	176	0	0	0	392	67	459
電話交換手	128	123	1	0	0	0	0	1	0	0	124	3	1	0	0	0	4
道路補修員	2,479	2,426	0	0	0	0	0	0	0	0	2,426	0	0	48	0	5	53
その他の技能労務関係職	21,531	7,038	727	5,692	168	0	101	6,688	0	21	13,747	1,826	2,422	1,292	1,141	1,103	7,784
社会教育主事	1,414	88	1,318	2	0	0	6	1,326	0	0	1,414	0	0	0	0	0	0
その他の教育公務員	34,424	759	6,969	728	9,941	408	15,605	33,651	0	0	34,410	0	4	0	0	10	14
警察官	0	0	0	0	0	0	0	0	0	0	0	0	0	0	0	0	0
交通監視員	0	0	0	0	0	0	0	0	0	0	0	0	0	0	0	0	0
消防吏員	140,956	176	1	0	0	0	0	1	0	140,779	140,956	0	0	0	0	0	0
臨時職員	1,470	546	98	59	0	0	5	162	0	3	711	478	12	2	6	261	759
合計	1,236,485	680,162	79,105	27,341	11,171	917	16,407	134,941	0	141,487	956,590	146,831	36,990	23,129	18,940	54,005	279,895





第4表—付表2 職種別大部門別職員数増減数・増減率(対前年)

(1) 全 団 体

区 分	合 計	普 通 会 計						
		一般行政	教 育					計
			学校以外の教育	義務教育	その 他 の 学 校 教 育			
				高等学校(特別支援学校 (高等部)を含む)	大学・短期大学	その他		
司書(補)・学芸員(補)	34 ( 0.4)	29 ( 7.8)	28 ( 0.4)	▲13 ( ▲5.6)	▲2 ( ▲0.2)	▲6 ( ▲11.8)	▲2 ( ▲66.7)	5 ( 0.1)
医師・歯科医師	▲255 ( ▲1.0)	▲27 ( ▲1.2)	1 ( 20.0)	0 ( 0.0)	— ( —)	0 ( 0.0)	— ( —)	1 ( 5.9)
看護師	▲581 ( ▲0.4)	▲56 ( ▲0.9)	2 ( 11.1)	7 ( 10.0)	▲2 ( ▲50.0)	▲3 ( ▲27.3)	0 ( 0.0)	4 ( 3.3)
保健師・助産師	417 ( 1.1)	413 ( 1.5)	21 ( 16.2)	0 ( 0.0)	0 ( 0.0)	▲1 ( ▲8.3)	2 ( 100.0)	22 ( 15.1)
その他の医療技術者	653 ( 1.7)	35 ( 0.5)	2 ( 5.4)	1 ( 3.8)	0 ( 0.0)	▲2 ( ▲13.3)	0 ( 0.0)	1 ( 1.2)
獣医師	▲32 ( ▲0.5)	▲33 ( ▲0.5)	0 ( 0.0)	— ( —)	— ( —)	0 ( 0.0)	— ( —)	0 ( 0.0)
栄養士	▲250 ( ▲2.0)	19 ( 0.4)	12 ( 1.2)	▲272 ( ▲6.6)	▲10 ( ▲8.5)	— ( —)	2 ( 16.7)	▲268 ( ▲5.1)
農業等普及指導員	▲88 ( ▲1.2)	▲90 ( ▲1.2)	— ( —)	— ( —)	— ( —)	— ( —)	2 ( 40.0)	2 ( 40.0)
農林水産技師	▲103 ( ▲0.3)	▲99 ( ▲0.3)	7 ( 35.0)	— ( —)	— ( —)	▲3 ( ▲60.0)	1 ( 7.7)	5 ( 13.2)
動植物飼育員	▲55 ( ▲4.1)	▲47 ( ▲3.9)	▲5 ( ▲7.7)	— ( —)	— ( —)	▲1 ( 皆減)	— ( —)	▲6 ( ▲9.1)
建築技師	368 ( 1.7)	380 ( 2.0)	12 ( 0.9)	— ( —)	— ( —)	2 ( 11.1)	— ( —)	14 ( 1.0)
土木技師	210 ( 0.3)	147 ( 0.2)	11 ( 4.2)	▲1 ( 皆減)	0 ( 0.0)	▲1 ( ▲50.0)	▲1 ( 皆減)	8 ( 3.0)
保育所保育士	283 ( 0.3)	297 ( 0.4)	▲3 ( ▲25.0)	2 ( 100.0)	— ( —)	— ( —)	▲11 ( ▲8.3)	▲12 ( ▲8.2)
施設保育士・寄宿舎指導員等	▲202 ( ▲1.6)	▲140 ( ▲1.8)	16 ( 88.9)	▲34 ( ▲2.0)	6 ( 0.4)	— ( —)	▲5 ( ▲13.9)	▲17 ( ▲0.5)
食品・環境衛生監視員	▲28 ( ▲0.5)	▲27 ( ▲0.5)	0 ( 0.0)	— ( —)	— ( —)	— ( —)	— ( —)	0 ( 0.0)
その他の一般技術関係職	▲389 ( ▲0.6)	▲7 ( ▲0.0)	7 ( 0.5)	▲6 ( ▲5.8)	20 ( 0.6)	▲1 ( ▲1.7)	▲4 ( ▲19.0)	16 ( 0.3)
生活・作業等指導員	▲238 ( ▲3.5)	▲212 ( ▲3.5)	▲17 ( ▲18.7)	1 ( 10.0)	— ( —)	— ( —)	3 ( 300.0)	▲13 ( ▲12.7)
生保担当ケースワーカー	576 ( 3.3)	581 ( 3.3)	— ( —)	— ( —)	— ( —)	— ( —)	— ( —)	— ( —)
五法担当ケースワーカー	42 ( 0.5)	136 ( 1.8)	0 ( 0.0)	— ( —)	— ( —)	— ( —)	— ( —)	0 ( 0.0)
査察指導員	23 ( 0.7)	25 ( 0.8)	— ( —)	— ( —)	— ( —)	— ( —)	— ( —)	— ( —)
各種社会福祉司	144 ( 3.4)	151 ( 3.9)	▲1 ( ▲12.5)	— ( —)	— ( —)	— ( —)	1 ( 100.0)	0 ( 0.0)
水道等検針員・徴収員	▲17 ( ▲9.6)	▲1 ( ▲33.3)	— ( —)	— ( —)	— ( —)	— ( —)	— ( —)	— ( —)
その他の一般事務関係職	2,552 ( 0.3)	2,520 ( 0.5)	131 ( 0.2)	▲72 ( ▲0.2)	13 ( 0.1)	▲37 ( ▲2.0)	▲9 ( ▲3.1)	26 ( 0.0)
ホームヘルパー	▲2 ( ▲0.8)	▲6 ( ▲5.7)	— ( —)	— ( —)	— ( —)	— ( —)	— ( —)	— ( —)
運転手・車掌等	▲360 ( ▲2.0)	▲285 ( ▲5.8)	▲33 ( ▲8.6)	▲7 ( ▲6.8)	▲9 ( ▲12.0)	▲1 ( ▲25.0)	▲3 ( ▲20.0)	▲53 ( ▲9.2)
守衛・庁務員等	▲575 ( ▲4.8)	▲106 ( ▲5.6)	▲25 ( ▲8.4)	▲312 ( ▲3.9)	▲110 ( ▲8.2)	▲1 ( ▲5.6)	10 ( 7.3)	▲438 ( ▲4.5)
電気、ボイラー等技術員	▲173 ( ▲3.5)	▲1 ( ▲0.2)	0 ( 0.0)	▲9 ( ▲9.1)	▲56 ( ▲20.1)	▲1 ( ▲10.0)	— ( —)	▲66 ( ▲13.8)
調理員	▲1,570 ( ▲5.8)	▲413 ( ▲4.8)	▲357 ( ▲7.5)	▲651 ( ▲5.4)	▲11 ( ▲5.4)	— ( —)	▲5 ( ▲6.0)	▲1,024 ( ▲6.0)
清掃職員	▲1,069 ( ▲3.9)	▲1,030 ( ▲3.8)	0 ( 0.0)	▲1 ( 皆減)	— ( —)	— ( —)	— ( —)	▲1 ( ▲50.0)
船員	▲20 ( ▲0.9)	▲20 ( ▲1.9)	0 ( 0.0)	— ( —)	4 ( 1.0)	— ( —)	— ( —)	4 ( 0.9)
電話交換手	▲49 ( ▲10.2)	▲18 ( ▲7.5)	▲1 ( ▲33.3)	— ( —)	— ( —)	— ( —)	— ( —)	▲1 ( ▲33.3)
道路補修員	83 ( 2.5)	▲78 ( ▲2.4)	— ( —)	19 ( 皆増)	137 ( 皆増)	— ( —)	— ( —)	156 ( 皆増)
その他の技能労務関係職	▲1,491 ( ▲5.0)	▲549 ( ▲5.8)	▲11 ( ▲1.5)	▲456 ( ▲7.0)	▲286 ( ▲13.5)	0 ( 0.0)	▲9 ( ▲7.6)	▲762 ( ▲8.0)
社会教育主事	▲129 ( ▲5.1)	2 ( 2.0)	▲114 ( ▲4.8)	▲1 ( ▲33.3)	— ( —)	— ( —)	▲14 ( ▲70.0)	▲129 ( ▲5.4)
その他の教育公務員	▲596 ( ▲0.1)	35 ( 4.8)	301 ( 2.2)	▲1,052 ( ▲0.2)	309 ( 0.2)	10 ( 0.8)	▲212 ( ▲1.3)	▲644 ( ▲0.1)
警察官	1,082 ( 0.4)	— ( —)	— ( —)	— ( —)	— ( —)	— ( —)	— ( —)	— ( —)
交通巡視員	▲8 ( ▲4.1)	— ( —)	— ( —)	— ( —)	— ( —)	— ( —)	— ( —)	— ( —)
消防吏員	803 ( 0.5)	23 ( 15.0)	▲1 ( ▲50.0)	— ( —)	— ( —)	— ( —)	— ( —)	▲1 ( ▲50.0)
臨時職員	▲64 ( ▲4.2)	▲30 ( ▲5.2)	15 ( 18.1)	▲7 ( ▲10.6)	— ( —)	— ( —)	▲1 ( ▲16.7)	7 ( 4.5)
合 計	▲1,074 ( ▲0.0)	1,518 ( 0.2)	▲2 ( ▲0.0)	▲2,864 ( ▲0.4)	3 ( 0.0)	▲46 ( ▲1.4)	▲255 ( ▲1.5)	▲3,164 ( ▲0.3)

(単位:人、%)

			公 営 企 業 等 会 計						
警 察	消 防	計	病 院	水 道	下 水 道	交 通	そ の 他	計	
— ( — )	3 ( 皆増 )	37 ( 0.4 )	▲ 2 ( ▲ 40.0 )	— ( — )	— ( — )	— ( — )	▲ 1 ( ▲ 14.3 )	▲ 3 ( ▲ 25.0 )	
0 ( 0.0 )	0 ( 0.0 )	▲ 26 ( ▲ 1.1 )	▲ 231 ( ▲ 1.0 )	— ( — )	— ( — )	1 ( 皆増 )	1 ( 1.6 )	▲ 229 ( ▲ 1.0 )	
▲ 1 ( ▲ 14.3 )	▲ 1 ( 皆減 )	▲ 54 ( ▲ 0.8 )	▲ 448 ( ▲ 0.4 )	0 ( 0.0 )	— ( — )	— ( — )	▲ 79 ( ▲ 4.5 )	▲ 527 ( ▲ 0.4 )	
5 ( 3.1 )	▲ 1 ( ▲ 33.3 )	439 ( 1.5 )	▲ 93 ( ▲ 2.0 )	0 ( 0.0 )	— ( — )	0 ( 0.0 )	71 ( 1.9 )	▲ 22 ( ▲ 0.3 )	
▲ 1 ( ▲ 11.1 )	— ( — )	35 ( 0.5 )	595 ( 1.9 )	2 ( 15.4 )	0 ( 0.0 )	— ( — )	21 ( 4.4 )	618 ( 1.9 )	
— ( — )	— ( — )	▲ 33 ( ▲ 0.5 )	— ( — )	0 ( 0.0 )	— ( — )	— ( — )	1 ( 2.0 )	1 ( 2.0 )	
▲ 1 ( ▲ 4.3 )	0 ( 0.0 )	▲ 250 ( ▲ 2.4 )	7 ( 0.4 )	1 ( 皆増 )	— ( — )	— ( — )	▲ 8 ( ▲ 2.6 )	0 ( 0.0 )	
— ( — )	— ( — )	▲ 88 ( ▲ 1.2 )	— ( — )	— ( — )	— ( — )	— ( — )	— ( — )	— ( — )	
— ( — )	— ( — )	▲ 94 ( ▲ 0.3 )	0 ( 0.0 )	▲ 1 ( ▲ 1.6 )	▲ 8 ( ▲ 29.6 )	— ( — )	0 ( 0.0 )	▲ 9 ( ▲ 5.6 )	
— ( — )	— ( — )	▲ 53 ( ▲ 4.2 )	— ( — )	— ( — )	— ( — )	— ( — )	▲ 2 ( ▲ 2.9 )	▲ 2 ( ▲ 2.9 )	
▲ 1 ( ▲ 0.6 )	▲ 3 ( ▲ 12.5 )	390 ( 1.9 )	0 ( 0.0 )	▲ 21 ( ▲ 12.3 )	▲ 12 ( ▲ 9.9 )	5 ( 2.1 )	6 ( 4.1 )	▲ 22 ( ▲ 2.8 )	
1 ( 10.0 )	0 ( 0.0 )	156 ( 0.3 )	▲ 2 ( ▲ 12.5 )	99 ( 0.9 )	▲ 16 ( ▲ 0.2 )	13 ( 2.2 )	▲ 40 ( ▲ 2.6 )	54 ( 0.2 )	
— ( — )	— ( — )	285 ( 0.3 )	▲ 2 ( ▲ 11.8 )	— ( — )	— ( — )	— ( — )	— ( — )	▲ 2 ( ▲ 11.8 )	
— ( — )	— ( — )	▲ 157 ( ▲ 1.5 )	▲ 3 ( ▲ 2.7 )	— ( — )	— ( — )	— ( — )	▲ 42 ( ▲ 2.8 )	▲ 45 ( ▲ 2.8 )	
— ( — )	— ( — )	▲ 27 ( ▲ 0.5 )	— ( — )	— ( — )	— ( — )	— ( — )	▲ 1 ( ▲ 16.7 )	▲ 1 ( ▲ 16.7 )	
40 ( 1.4 )	▲ 2 ( ▲ 3.7 )	47 ( 0.1 )	▲ 191 ( ▲ 15.0 )	▲ 136 ( ▲ 1.3 )	▲ 34 ( ▲ 0.5 )	▲ 9 ( ▲ 0.3 )	▲ 66 ( ▲ 1.9 )	▲ 436 ( ▲ 1.8 )	
— ( — )	— ( — )	▲ 225 ( ▲ 3.7 )	▲ 1 ( ▲ 0.3 )	▲ 2 ( 皆減 )	▲ 1 ( 皆減 )	— ( — )	▲ 9 ( ▲ 2.1 )	▲ 13 ( ▲ 1.7 )	
— ( — )	— ( — )	581 ( 3.3 )	▲ 3 ( ▲ 75.0 )	— ( — )	— ( — )	— ( — )	▲ 2 ( ▲ 33.3 )	▲ 5 ( ▲ 50.0 )	
— ( — )	— ( — )	136 ( 1.8 )	0 ( 0.0 )	— ( — )	— ( — )	— ( — )	▲ 94 ( ▲ 34.2 )	▲ 94 ( ▲ 33.2 )	
— ( — )	— ( — )	25 ( 0.8 )	— ( — )	— ( — )	— ( — )	— ( — )	▲ 2 ( ▲ 20.0 )	▲ 2 ( ▲ 20.0 )	
— ( — )	— ( — )	151 ( 3.9 )	15 ( 17.0 )	— ( — )	— ( — )	— ( — )	▲ 22 ( ▲ 10.0 )	▲ 7 ( ▲ 2.3 )	
— ( — )	— ( — )	▲ 1 ( ▲ 33.3 )	— ( — )	▲ 6 ( ▲ 5.5 )	▲ 2 ( ▲ 18.2 )	— ( — )	▲ 8 ( ▲ 14.5 )	▲ 16 ( ▲ 9.1 )	
211 ( 0.9 )	▲ 35 ( ▲ 3.6 )	2,722 ( 0.4 )	▲ 202 ( ▲ 1.5 )	▲ 221 ( ▲ 1.2 )	9 ( 0.1 )	▲ 86 ( ▲ 1.5 )	330 ( 0.8 )	▲ 170 ( ▲ 0.2 )	
— ( — )	— ( — )	▲ 6 ( ▲ 5.7 )	9 ( 27.3 )	— ( — )	— ( — )	— ( — )	▲ 5 ( ▲ 4.5 )	4 ( 2.8 )	
▲ 9 ( ▲ 7.3 )	0 ( 0.0 )	▲ 347 ( ▲ 6.2 )	▲ 7 ( ▲ 12.3 )	0 ( 0.0 )	▲ 4 ( ▲ 5.6 )	2 ( 0.0 )	▲ 4 ( ▲ 7.0 )	▲ 13 ( ▲ 0.1 )	
▲ 21 ( ▲ 10.8 )	0 ( 0.0 )	▲ 565 ( ▲ 4.8 )	▲ 6 ( ▲ 30.0 )	1 ( 12.5 )	▲ 2 ( ▲ 25.0 )	0 ( 0.0 )	▲ 3 ( ▲ 8.1 )	▲ 10 ( ▲ 13.5 )	
▲ 7 ( ▲ 20.6 )	0 ( 0.0 )	▲ 74 ( ▲ 6.3 )	▲ 22 ( ▲ 11.1 )	▲ 34 ( ▲ 4.3 )	▲ 55 ( ▲ 5.1 )	9 ( 0.7 )	3 ( 1.0 )	▲ 99 ( ▲ 2.7 )	
▲ 3 ( ▲ 6.1 )	— ( — )	▲ 1,440 ( ▲ 5.6 )	▲ 121 ( ▲ 9.7 )	— ( — )	— ( — )	— ( — )	▲ 9 ( ▲ 5.2 )	▲ 130 ( ▲ 9.1 )	
— ( — )	— ( — )	▲ 1,031 ( ▲ 3.8 )	▲ 31 ( 皆減 )	0 ( 0.0 )	▲ 6 ( ▲ 50.0 )	— ( — )	▲ 1 ( 皆減 )	▲ 38 ( ▲ 84.4 )	
▲ 5 ( ▲ 2.0 )	— ( — )	▲ 21 ( ▲ 1.2 )	— ( — )	— ( — )	— ( — )	0 ( 0.0 )	1 ( 1.4 )	1 ( 0.2 )	
▲ 24 ( ▲ 11.4 )	— ( — )	▲ 43 ( ▲ 9.5 )	▲ 6 ( ▲ 25.0 )	0 ( 0.0 )	— ( — )	— ( — )	0 ( 0.0 )	▲ 6 ( ▲ 22.2 )	
— ( — )	— ( — )	78 ( 2.4 )	— ( — )	— ( — )	4 ( 9.1 )	— ( — )	1 ( 25.0 )	5 ( 10.4 )	
▲ 40 ( ▲ 5.5 )	0 ( 0.0 )	▲ 1,351 ( ▲ 6.8 )	▲ 64 ( ▲ 3.2 )	▲ 147 ( ▲ 5.1 )	▲ 67 ( ▲ 4.7 )	105 ( 4.6 )	33 ( 2.4 )	▲ 140 ( ▲ 1.4 )	
— ( — )	— ( — )	▲ 127 ( ▲ 5.1 )	— ( — )	— ( — )	— ( — )	— ( — )	▲ 2 ( 皆減 )	▲ 2 ( 皆減 )	
— ( — )	— ( — )	▲ 609 ( ▲ 0.1 )	▲ 1 ( 皆減 )	4 ( 皆増 )	— ( — )	— ( — )	10 ( 皆増 )	13 ( 1,300.0 )	
1,082 ( 0.4 )	— ( — )	1,082 ( 0.4 )	— ( — )	— ( — )	— ( — )	— ( — )	— ( — )	— ( — )	
▲ 8 ( ▲ 4.1 )	— ( — )	▲ 8 ( ▲ 4.1 )	— ( — )	— ( — )	— ( — )	— ( — )	— ( — )	— ( — )	
— ( — )	782 ( 0.5 )	804 ( 0.5 )	— ( — )	— ( — )	— ( — )	— ( — )	▲ 1 ( 皆減 )	▲ 1 ( 皆減 )	
2 ( 200.0 )	▲ 5 ( ▲ 62.5 )	▲ 26 ( ▲ 3.5 )	6 ( 1.3 )	1 ( 9.1 )	▲ 1 ( ▲ 33.3 )	0 ( 0.0 )	▲ 44 ( ▲ 14.4 )	▲ 38 ( ▲ 4.8 )	
1,220 ( 0.4 )	738 ( 0.5 )	312 ( 0.0 )	▲ 804 ( ▲ 0.4 )	▲ 460 ( ▲ 1.0 )	▲ 195 ( ▲ 0.7 )	40 ( 0.2 )	33 ( 0.1 )	▲ 1,386 ( ▲ 0.4 )	

第4表—付表2 職種別大部門別職員数増減数・増減率(対前年)

(2) 都道府県

区分	合計	普 通 会 計						
		一般行政	教 育					計
			学校以外の教育	義務教育	その他の学校教育			
					高等学校(特別支援学校(高等部)を含む)	大学・短期大学	その他	
司書(補)・学芸員(補)	9( 0.4)	9( 4.8)	4( 0.3)	0( 0.0)	▲1( ▲0.1)	▲3( ▲11.5)	—( —)	0( 0.0)
医師・歯科医師	56( 0.7)	2( 0.1)	1( 33.3)	0( 0.0)	—( —)	0( 0.0)	—( —)	1( 6.7)
看護師	262( 0.7)	▲78( ▲2.7)	0( 0.0)	5( 10.0)	▲2( ▲50.0)	▲3( ▲30.0)	—( —)	0( 0.0)
保健師・助産師	94( 1.6)	82( 1.7)	0( 0.0)	—( —)	—( —)	▲1( ▲12.5)	—( —)	▲1( ▲1.9)
その他の医療技術者	301( 2.7)	62( 1.5)	0( 0.0)	0( 0.0)	—( —)	▲2( ▲66.7)	—( —)	▲2( ▲25.0)
獣医師	▲40( ▲0.8)	▲42( ▲0.8)	0( 0.0)	—( —)	—( —)	0( 0.0)	—( —)	0( 0.0)
栄養士	▲291( ▲6.1)	▲9( ▲1.1)	▲18( ▲7.8)	▲265( ▲8.3)	▲9( ▲8.0)	—( —)	—( —)	▲292( ▲8.3)
農業等普及指導員	▲88( ▲1.2)	▲90( ▲1.2)	—( —)	—( —)	—( —)	—( —)	2( 40.0)	2( 40.0)
農林水産技師	10( 0.0)	18( 0.1)	2( 22.2)	—( —)	—( —)	▲3( ▲60.0)	1( 7.7)	0( 0.0)
動植物飼育員	▲28( ▲3.3)	▲26( ▲3.1)	▲1( ▲33.3)	—( —)	—( —)	▲1( 皆減)	—( —)	▲2( ▲50.0)
建築技師	44( 0.9)	39( 0.8)	9( 4.7)	—( —)	—( —)	2( 14.3)	—( —)	11( 5.3)
土木技師	55( 0.2)	▲32( ▲0.1)	2( 11.1)	—( —)	—( —)	▲1( ▲50.0)	—( —)	1( 5.0)
保育所保育士	0( 0.0)	0( 0.0)	—( —)	—( —)	—( —)	—( —)	—( —)	—( —)
施設保育士・寄宿舎指導員等	▲90( ▲1.6)	▲60( ▲2.4)	—( —)	▲34( ▲2.0)	9( 0.6)	—( —)	—( —)	▲25( ▲0.8)
食品・環境衛生監視員	▲51( ▲1.8)	▲51( ▲1.8)	0( 0.0)	—( —)	—( —)	—( —)	—( —)	0( 0.0)
その他の一般技術関係職	174( 0.7)	75( 0.6)	1( 0.2)	▲2( ▲12.5)	▲16( ▲0.5)	0( 0.0)	—( —)	▲17( ▲0.5)
生活・作業等指導員	▲119( ▲5.0)	▲123( ▲5.4)	—( —)	—( —)	—( —)	—( —)	—( —)	—( —)
生保担当ケースワーカー	56( 4.1)	56( 4.1)	—( —)	—( —)	—( —)	—( —)	—( —)	—( —)
五法担当ケースワーカー	▲8( ▲1.2)	▲8( ▲1.2)	—( —)	—( —)	—( —)	—( —)	—( —)	—( —)
査察指導員	▲5( ▲1.6)	▲5( ▲1.6)	—( —)	—( —)	—( —)	—( —)	—( —)	—( —)
各種社会福祉司	82( 3.5)	82( 3.5)	—( —)	—( —)	—( —)	—( —)	—( —)	—( —)
水道等検針員・徴収員	—( —)	—( —)	—( —)	—( —)	—( —)	—( —)	—( —)	—( —)
その他の一般事務関係職	387( 0.2)	244( 0.2)	70( 0.5)	▲111( ▲0.4)	15( 0.1)	▲32( ▲2.3)	▲1( ▲2.4)	▲59( ▲0.1)
ホームヘルパー	—( —)	—( —)	—( —)	—( —)	—( —)	—( —)	—( —)	—( —)
運転手・車掌等	▲95( ▲1.8)	▲96( ▲5.7)	▲4( ▲6.5)	▲3( ▲6.5)	▲10( ▲13.9)	0( 0.0)	—( —)	▲17( ▲9.3)
守衛・庁務員等	▲169( ▲8.5)	▲10( ▲3.0)	▲3( ▲12.5)	▲19( ▲10.9)	▲112( ▲9.2)	▲1( ▲9.1)	—( —)	▲135( ▲9.5)
電気、ボイラー等技術員	▲9( ▲0.9)	7( 3.6)	0( 0.0)	0( 0.0)	▲10( ▲4.3)	▲1( ▲10.0)	—( —)	▲11( ▲4.0)
調理員	▲76( ▲6.1)	▲14( ▲5.4)	0( 0.0)	▲12( ▲5.9)	▲10( ▲5.6)	—( —)	0( 0.0)	▲22( ▲5.7)
清掃職員	—( —)	—( —)	—( —)	—( —)	—( —)	—( —)	—( —)	—( —)
船員	▲13( ▲0.8)	▲11( ▲1.2)	0( 0.0)	—( —)	4( 1.0)	—( —)	—( —)	4( 0.9)
電話交換手	▲31( ▲9.3)	▲4( ▲3.9)	▲1( ▲50.0)	—( —)	—( —)	—( —)	—( —)	▲1( ▲50.0)
道路補修員	117( 14.1)	▲39( ▲4.7)	—( —)	19( 皆増)	137( 皆増)	—( —)	—( —)	156( 皆増)
その他の技能労務関係職	▲485( ▲6.7)	▲124( ▲6.2)	▲4( ▲20.0)	▲62( ▲13.5)	▲262( ▲13.6)	0( 0.0)	1( 12.5)	▲327( ▲13.5)
社会教育主事	▲33( ▲3.3)	0( 0.0)	▲33( ▲3.3)	—( —)	—( —)	—( —)	—( —)	▲33( ▲3.3)
その他の教育公務員	▲489( ▲0.1)	—( —)	101( 1.5)	▲1,062( ▲0.2)	476( 0.3)	7( 0.8)	▲11( ▲2.8)	▲489( ▲0.1)
警察官	1,082( 0.4)	—( —)	—( —)	—( —)	—( —)	—( —)	—( —)	—( —)
交通巡視員	▲8( ▲4.1)	—( —)	—( —)	—( —)	—( —)	—( —)	—( —)	—( —)
消防吏員	108( 0.6)	—( —)	—( —)	—( —)	—( —)	—( —)	—( —)	—( —)
臨時職員	2( 100.0)	0( 0.0)	—( —)	—( —)	—( —)	—( —)	—( —)	—( —)
合 計	711( 0.0)	▲146( ▲0.1)	126( 0.5)	▲1,546( ▲0.2)	209( 0.1)	▲39( ▲1.7)	▲8( ▲1.7)	▲1,258( ▲0.1)

(単位:人、%)

			公 営 企 業 等 会 計						
警 察	消 防	計	病 院	水 道	下 水 道	交 通	そ の 他	計	
— ( — )	— ( — )	9 ( 0.4 )	0 ( 0.0 )	— ( — )	— ( — )	— ( — )	— ( — )	0 ( 0.0 )	
0 ( 0.0 )	— ( — )	3 ( 0.2 )	53 ( 0.8 )	— ( — )	— ( — )	1 ( 皆増 )	▲ 1 ( ▲ 50.0 )	53 ( 0.8 )	
▲ 1 ( ▲ 14.3 )	— ( — )	▲ 79 ( ▲ 2.7 )	341 ( 1.0 )	— ( — )	— ( — )	— ( — )	0 ( 0.0 )	341 ( 1.0 )	
5 ( 3.1 )	0 ( 0.0 )	86 ( 1.7 )	9 ( 0.9 )	— ( — )	— ( — )	0 ( 0.0 )	▲ 1 ( ▲ 20.0 )	8 ( 0.8 )	
▲ 1 ( ▲ 11.1 )	— ( — )	59 ( 1.4 )	241 ( 3.5 )	▲ 1 ( ▲ 20.0 )	1 ( 16.7 )	— ( — )	1 ( 20.0 )	242 ( 3.5 )	
— ( — )	— ( — )	▲ 42 ( ▲ 0.8 )	— ( — )	0 ( 0.0 )	— ( — )	— ( — )	2 ( 22.2 )	2 ( 20.0 )	
▲ 1 ( ▲ 4.3 )	0 ( 0.0 )	▲ 302 ( ▲ 6.9 )	11 ( 2.8 )	— ( — )	— ( — )	— ( — )	0 ( 0.0 )	11 ( 2.8 )	
— ( — )	— ( — )	▲ 88 ( ▲ 1.2 )	— ( — )	— ( — )	— ( — )	— ( — )	— ( — )	— ( — )	
— ( — )	— ( — )	18 ( 0.1 )	0 ( 0.0 )	▲ 4 ( ▲ 6.9 )	▲ 3 ( ▲ 37.5 )	— ( — )	▲ 1 ( ▲ 2.5 )	▲ 8 ( ▲ 7.5 )	
— ( — )	— ( — )	▲ 28 ( ▲ 3.3 )	— ( — )	— ( — )	— ( — )	— ( — )	— ( — )	— ( — )	
▲ 1 ( ▲ 0.6 )	— ( — )	49 ( 1.0 )	▲ 2 ( ▲ 6.3 )	▲ 1 ( ▲ 5.0 )	2 ( 11.1 )	▲ 1 ( ▲ 1.9 )	▲ 3 ( ▲ 5.4 )	▲ 5 ( ▲ 2.8 )	
1 ( 10.0 )	— ( — )	▲ 30 ( ▲ 0.1 )	1 ( 100.0 )	53 ( 2.7 )	13 ( 0.9 )	1 ( 0.8 )	17 ( 1.9 )	85 ( 1.9 )	
— ( — )	— ( — )	0 ( 0.0 )	— ( — )	— ( — )	— ( — )	— ( — )	— ( — )	— ( — )	
— ( — )	— ( — )	▲ 85 ( ▲ 1.5 )	▲ 4 ( ▲ 6.8 )	— ( — )	— ( — )	— ( — )	▲ 1 ( ▲ 3.2 )	▲ 5 ( ▲ 5.6 )	
— ( — )	— ( — )	▲ 51 ( ▲ 1.8 )	— ( — )	— ( — )	— ( — )	— ( — )	0 ( 0.0 )	0 ( 0.0 )	
40 ( 1.4 )	▲ 2 ( ▲ 8.3 )	96 ( 0.5 )	14 ( 4.3 )	3 ( 0.1 )	19 ( 1.2 )	20 ( 3.8 )	22 ( 1.6 )	78 ( 1.3 )	
— ( — )	— ( — )	▲ 123 ( ▲ 5.4 )	5 ( 4.1 )	— ( — )	— ( — )	— ( — )	▲ 1 ( ▲ 33.3 )	4 ( 3.2 )	
— ( — )	— ( — )	56 ( 4.1 )	— ( — )	— ( — )	— ( — )	— ( — )	— ( — )	— ( — )	
— ( — )	— ( — )	▲ 8 ( ▲ 1.2 )	— ( — )	— ( — )	— ( — )	— ( — )	— ( — )	— ( — )	
— ( — )	— ( — )	▲ 5 ( ▲ 1.6 )	— ( — )	— ( — )	— ( — )	— ( — )	— ( — )	— ( — )	
— ( — )	— ( — )	82 ( 3.5 )	— ( — )	— ( — )	— ( — )	— ( — )	— ( — )	— ( — )	
— ( — )	— ( — )	— ( — )	— ( — )	— ( — )	— ( — )	— ( — )	— ( — )	— ( — )	
211 ( 0.9 )	▲ 1 ( ▲ 0.3 )	395 ( 0.2 )	▲ 24 ( ▲ 0.7 )	10 ( 0.5 )	16 ( 2.4 )	26 ( 1.8 )	▲ 36 ( ▲ 2.0 )	▲ 8 ( ▲ 0.1 )	
— ( — )	— ( — )	— ( — )	— ( — )	— ( — )	— ( — )	— ( — )	— ( — )	— ( — )	
▲ 9 ( ▲ 7.3 )	— ( — )	▲ 122 ( ▲ 6.1 )	0 ( 0.0 )	0 ( 0.0 )	0 ( 0.0 )	27 ( 0.8 )	0 ( 0.0 )	27 ( 0.8 )	
▲ 21 ( ▲ 10.8 )	— ( — )	▲ 166 ( ▲ 8.5 )	▲ 2 ( ▲ 20.0 )	— ( — )	— ( — )	— ( — )	▲ 1 ( ▲ 5.6 )	▲ 3 ( ▲ 10.7 )	
▲ 7 ( ▲ 20.6 )	— ( — )	▲ 11 ( ▲ 2.2 )	▲ 4 ( ▲ 4.7 )	0 ( 0.0 )	0 ( 0.0 )	— ( — )	6 ( 2.9 )	2 ( 0.4 )	
▲ 3 ( ▲ 6.1 )	— ( — )	▲ 39 ( ▲ 5.6 )	▲ 37 ( ▲ 6.7 )	— ( — )	— ( — )	— ( — )	0 ( 0.0 )	▲ 37 ( ▲ 6.7 )	
— ( — )	— ( — )	— ( — )	— ( — )	— ( — )	— ( — )	— ( — )	— ( — )	— ( — )	
▲ 5 ( ▲ 2.0 )	— ( — )	▲ 12 ( ▲ 0.7 )	— ( — )	— ( — )	— ( — )	— ( — )	▲ 1 ( ▲ 16.7 )	▲ 1 ( ▲ 16.7 )	
▲ 24 ( ▲ 11.4 )	— ( — )	▲ 29 ( ▲ 9.2 )	▲ 2 ( ▲ 11.8 )	— ( — )	— ( — )	— ( — )	0 ( 0.0 )	▲ 2 ( ▲ 10.5 )	
— ( — )	— ( — )	117 ( 14.1 )	— ( — )	— ( — )	— ( — )	— ( — )	— ( — )	— ( — )	
▲ 40 ( ▲ 5.5 )	0 ( 0.0 )	▲ 491 ( ▲ 9.4 )	▲ 5 ( ▲ 5.0 )	▲ 7 ( ▲ 2.4 )	▲ 6 ( ▲ 8.3 )	24 ( 2.0 )	0 ( 0.0 )	6 ( 0.3 )	
— ( — )	— ( — )	▲ 33 ( ▲ 3.3 )	— ( — )	— ( — )	— ( — )	— ( — )	— ( — )	— ( — )	
— ( — )	— ( — )	▲ 489 ( ▲ 0.1 )	— ( — )	— ( — )	— ( — )	— ( — )	— ( — )	— ( — )	
1,082 ( 0.4 )	— ( — )	1,082 ( 0.4 )	— ( — )	— ( — )	— ( — )	— ( — )	— ( — )	— ( — )	
▲ 8 ( ▲ 4.1 )	— ( — )	▲ 8 ( ▲ 4.1 )	— ( — )	— ( — )	— ( — )	— ( — )	— ( — )	— ( — )	
— ( — )	108 ( 0.6 )	108 ( 0.6 )	— ( — )	— ( — )	— ( — )	— ( — )	— ( — )	— ( — )	
2 ( 200.0 )	— ( — )	2 ( 100.0 )	— ( — )	— ( — )	— ( — )	— ( — )	— ( — )	— ( — )	
1,220 ( 0.4 )	105 ( 0.6 )	▲ 79 ( ▲ 0.0 )	595 ( 1.1 )	53 ( 0.8 )	42 ( 1.1 )	98 ( 1.5 )	2 ( 0.0 )	790 ( 1.0 )	

第4表—付表2 職種別大部門別職員数増減数・増減率(対前年)

(3) 市 町 村

区 分	合 計	普 通 会 計						
		一般行政	教 育					計
			学校以外の教育	義務教育	そ の 他 の 学 校 教 育			
					高等学校(特別支援学校(高等部)を含む)	大学・短期大学	その他	
司書(補)・学芸員(補)	25 ( 0.4)	20 ( 10.9)	24 ( 0.4)	▲13 ( ▲5.6)	▲1 ( ▲6.7)	▲3 ( ▲12.0)	▲2 ( ▲66.7)	5 ( 0.1)
医師・歯科医師	▲311 ( ▲1.8)	▲29 ( ▲3.8)	0 ( 0.0)	— ( —)	— ( —)	— ( —)	— ( —)	0 ( 0.0)
看護師	▲843 ( ▲0.9)	22 ( 0.6)	2 ( 12.5)	2 ( 10.0)	— ( —)	0 ( 0.0)	0 ( 0.0)	4 ( 7.3)
保健師・助産師	323 ( 1.0)	331 ( 1.4)	21 ( 24.7)	0 ( 0.0)	0 ( 0.0)	0 ( 0.0)	2 ( 100.0)	23 ( 24.7)
その他の医療技術者	352 ( 1.2)	▲27 ( ▲0.8)	2 ( 6.1)	1 ( 4.0)	0 ( 0.0)	0 ( 0.0)	0 ( 0.0)	3 ( 4.0)
獣医師	8 ( 0.7)	9 ( 0.8)	0 ( 0.0)	— ( —)	— ( —)	— ( —)	— ( —)	0 ( 0.0)
栄養士	41 ( 0.5)	28 ( 0.7)	30 ( 3.9)	▲7 ( ▲0.7)	▲1 ( ▲25.0)	— ( —)	2 ( 16.7)	24 ( 1.4)
農業等普及指導員	— ( —)	— ( —)	— ( —)	— ( —)	— ( —)	— ( —)	— ( —)	— ( —)
農林水産技師	▲113 ( ▲2.7)	▲117 ( ▲2.8)	5 ( 45.5)	— ( —)	— ( —)	— ( —)	— ( —)	5 ( 45.5)
動植物飼育員	▲27 ( ▲5.4)	▲21 ( ▲5.7)	▲4 ( ▲6.5)	— ( —)	— ( —)	— ( —)	— ( —)	▲4 ( ▲6.5)
建築技師	324 ( 2.0)	341 ( 2.3)	3 ( 0.3)	— ( —)	— ( —)	0 ( 0.0)	— ( —)	3 ( 0.3)
土木技師	155 ( 0.3)	179 ( 0.5)	9 ( 3.7)	▲1 ( 皆減)	0 ( 0.0)	— ( —)	▲1 ( 皆減)	7 ( 2.8)
保育所保育士	283 ( 0.3)	297 ( 0.4)	▲3 ( ▲25.0)	2 ( 100.0)	— ( —)	— ( —)	▲11 ( ▲8.3)	▲12 ( ▲8.2)
施設保育士・寄宿舎指導員等	▲112 ( ▲1.7)	▲80 ( ▲1.6)	16 ( 88.9)	0 ( 0.0)	▲3 ( 皆減)	— ( —)	▲5 ( ▲13.9)	8 ( 11.9)
食品・環境衛生監視員	23 ( 0.8)	24 ( 0.9)	0 ( 0.0)	— ( —)	— ( —)	— ( —)	— ( —)	0 ( 0.0)
その他の一般技術関係職	▲563 ( ▲1.5)	▲82 ( ▲0.5)	6 ( 0.6)	▲4 ( ▲4.6)	36 ( 63.2)	▲1 ( ▲5.9)	▲4 ( ▲19.0)	33 ( 2.9)
生活・作業等指導員	▲119 ( ▲2.7)	▲89 ( ▲2.4)	▲17 ( ▲18.7)	1 ( 10.0)	— ( —)	— ( —)	3 ( 300.0)	▲13 ( ▲12.7)
生担当ケースワーカー	520 ( 3.2)	525 ( 3.2)	— ( —)	— ( —)	— ( —)	— ( —)	— ( —)	— ( —)
五法担当ケースワーカー	50 ( 0.7)	144 ( 2.1)	0 ( 0.0)	— ( —)	— ( —)	— ( —)	— ( —)	0 ( 0.0)
査察指導員	28 ( 1.0)	30 ( 1.0)	— ( —)	— ( —)	— ( —)	— ( —)	— ( —)	— ( —)
各種社会福祉司	62 ( 3.3)	69 ( 4.4)	▲1 ( ▲12.5)	— ( —)	— ( —)	— ( —)	1 ( 100.0)	0 ( 0.0)
水道等検針員・徴収員	▲17 ( ▲9.6)	▲1 ( ▲33.3)	— ( —)	— ( —)	— ( —)	— ( —)	— ( —)	— ( —)
その他の一般事務関係職	2,165 ( 0.4)	2,276 ( 0.6)	61 ( 0.1)	39 ( 5.3)	▲2 ( ▲0.2)	▲5 ( ▲1.1)	▲8 ( ▲3.2)	85 ( 0.1)
ホームヘルパー	▲2 ( ▲0.8)	▲6 ( ▲5.7)	— ( —)	— ( —)	— ( —)	— ( —)	— ( —)	— ( —)
運転手・車掌等	▲265 ( ▲2.1)	▲189 ( ▲5.9)	▲29 ( ▲9.1)	▲4 ( ▲7.0)	1 ( 33.3)	▲1 ( 皆減)	▲3 ( ▲20.0)	▲36 ( ▲9.1)
守衛・庁務員等	▲406 ( ▲4.1)	▲96 ( ▲6.2)	▲22 ( ▲8.1)	▲293 ( ▲3.7)	2 ( 1.7)	0 ( 0.0)	10 ( 7.3)	▲303 ( ▲3.6)
電気、ボイラー等技術員	▲164 ( ▲4.2)	▲8 ( ▲1.7)	0 ( 0.0)	▲9 ( ▲11.7)	▲46 ( 皆減)	— ( —)	— ( —)	▲55 ( ▲26.7)
調理員	▲1,494 ( ▲5.8)	▲399 ( ▲4.8)	▲357 ( ▲7.5)	▲639 ( ▲5.4)	▲1 ( ▲4.3)	— ( —)	▲5 ( ▲6.2)	▲1,002 ( ▲6.0)
清掃職員	▲1,069 ( ▲3.9)	▲1,030 ( ▲3.8)	0 ( 0.0)	▲1 ( 皆減)	— ( —)	— ( —)	— ( —)	▲1 ( ▲50.0)
船員	▲7 ( ▲1.1)	▲9 ( ▲4.9)	— ( —)	— ( —)	— ( —)	— ( —)	— ( —)	— ( —)
電話交換手	▲18 ( ▲12.3)	▲14 ( ▲10.2)	0 ( 0.0)	— ( —)	— ( —)	— ( —)	— ( —)	0 ( 0.0)
道路補修員	▲34 ( ▲1.4)	▲39 ( ▲1.6)	— ( —)	— ( —)	— ( —)	— ( —)	— ( —)	— ( —)
その他の技能労務関係職	▲1,006 ( ▲4.5)	▲425 ( ▲5.7)	▲7 ( ▲1.0)	▲394 ( ▲6.5)	▲24 ( ▲12.5)	— ( —)	▲10 ( ▲9.0)	▲435 ( ▲6.1)
社会教育主事	▲96 ( ▲6.4)	2 ( 2.3)	▲81 ( ▲5.8)	▲1 ( ▲33.3)	— ( —)	— ( —)	▲14 ( ▲70.0)	▲96 ( ▲6.8)
その他の教育公務員	▲107 ( ▲0.3)	35 ( 4.8)	200 ( 3.0)	10 ( 1.4)	▲167 ( ▲1.7)	3 ( 0.7)	▲201 ( ▲1.3)	▲155 ( ▲0.5)
警察官	— ( —)	— ( —)	— ( —)	— ( —)	— ( —)	— ( —)	— ( —)	— ( —)
交通巡視員	— ( —)	— ( —)	— ( —)	— ( —)	— ( —)	— ( —)	— ( —)	— ( —)
消防吏員	695 ( 0.5)	23 ( 15.0)	▲1 ( ▲50.0)	— ( —)	— ( —)	— ( —)	— ( —)	▲1 ( ▲50.0)
臨時職員	▲66 ( ▲4.3)	▲30 ( ▲5.2)	15 ( 18.1)	▲7 ( ▲10.6)	— ( —)	— ( —)	▲1 ( ▲16.7)	7 ( 4.5)
合 計	▲1,785 ( ▲0.1)	1,664 ( 0.2)	▲128 ( ▲0.2)	▲1,318 ( ▲4.6)	▲206 ( ▲1.8)	▲7 ( ▲0.8)	▲247 ( ▲1.5)	▲1,906 ( ▲1.4)

(単位:人、%)

			公 営 企 業 等 会 計						
警 察	消 防	計	病 院	水 道	下 水 道	交 通	そ の 他	計	
— ( — )	3 ( 皆増 )	28 ( 0.5 )	▲ 2 ( ▲ 66.7 )	— ( — )	— ( — )	— ( — )	▲ 1 ( ▲ 14.3 )	▲ 3 ( ▲ 30.0 )	
— ( — )	0 ( 0.0 )	▲ 29 ( ▲ 3.8 )	▲ 284 ( ▲ 1.8 )	— ( — )	— ( — )	— ( — )	2 ( 3.4 )	▲ 282 ( ▲ 1.7 )	
— ( — )	▲ 1 ( 皆減 )	25 ( 0.7 )	▲ 789 ( ▲ 0.9 )	0 ( 0.0 )	— ( — )	— ( — )	▲ 79 ( ▲ 4.7 )	▲ 868 ( ▲ 1.0 )	
— ( — )	▲ 1 ( ▲ 50.0 )	353 ( 1.5 )	▲ 102 ( ▲ 2.7 )	0 ( 0.0 )	— ( — )	0 ( 0.0 )	72 ( 1.9 )	▲ 30 ( ▲ 0.4 )	
— ( — )	— ( — )	▲ 24 ( ▲ 0.7 )	354 ( 1.4 )	3 ( 37.5 )	▲ 1 ( ▲ 7.7 )	— ( — )	20 ( 4.2 )	376 ( 1.5 )	
— ( — )	— ( — )	9 ( 0.8 )	— ( — )	— ( — )	— ( — )	— ( — )	▲ 1 ( ▲ 2.5 )	▲ 1 ( ▲ 2.5 )	
— ( — )	— ( — )	52 ( 0.9 )	▲ 4 ( ▲ 0.3 )	1 ( 皆増 )	— ( — )	— ( — )	▲ 8 ( ▲ 2.6 )	▲ 11 ( ▲ 0.6 )	
— ( — )	— ( — )	— ( — )	— ( — )	— ( — )	— ( — )	— ( — )	— ( — )	— ( — )	
— ( — )	— ( — )	▲ 112 ( ▲ 2.7 )	— ( — )	3 ( 50.0 )	▲ 5 ( ▲ 26.3 )	— ( — )	1 ( 3.3 )	▲ 1 ( ▲ 1.8 )	
— ( — )	— ( — )	▲ 25 ( ▲ 5.8 )	— ( — )	— ( — )	— ( — )	— ( — )	▲ 2 ( ▲ 2.9 )	▲ 2 ( ▲ 2.9 )	
— ( — )	▲ 3 ( ▲ 12.5 )	341 ( 2.1 )	2 ( 3.3 )	▲ 20 ( ▲ 13.2 )	▲ 14 ( ▲ 13.6 )	6 ( 3.2 )	9 ( 9.9 )	▲ 17 ( ▲ 2.9 )	
— ( — )	0 ( 0.0 )	186 ( 0.5 )	▲ 3 ( ▲ 20.0 )	46 ( 0.5 )	▲ 29 ( ▲ 0.4 )	12 ( 2.5 )	▲ 57 ( ▲ 9.1 )	▲ 31 ( ▲ 0.2 )	
— ( — )	— ( — )	285 ( 0.3 )	▲ 2 ( ▲ 11.8 )	— ( — )	— ( — )	— ( — )	— ( — )	▲ 2 ( ▲ 11.8 )	
— ( — )	— ( — )	▲ 72 ( ▲ 1.4 )	1 ( 2.0 )	— ( — )	— ( — )	— ( — )	▲ 41 ( ▲ 2.8 )	▲ 40 ( ▲ 2.6 )	
— ( — )	— ( — )	24 ( 0.9 )	— ( — )	— ( — )	— ( — )	— ( — )	▲ 1 ( ▲ 33.3 )	▲ 1 ( ▲ 33.3 )	
— ( — )	0 ( 0.0 )	▲ 49 ( ▲ 0.3 )	▲ 205 ( ▲ 21.5 )	▲ 139 ( ▲ 1.7 )	▲ 53 ( ▲ 1.1 )	▲ 29 ( ▲ 1.3 )	▲ 88 ( ▲ 4.4 )	▲ 514 ( ▲ 2.8 )	
— ( — )	— ( — )	▲ 102 ( ▲ 2.6 )	▲ 6 ( ▲ 3.3 )	▲ 2 ( 皆減 )	▲ 1 ( 皆減 )	— ( — )	▲ 8 ( ▲ 1.8 )	▲ 17 ( ▲ 2.7 )	
— ( — )	— ( — )	525 ( 3.2 )	▲ 3 ( ▲ 75.0 )	— ( — )	— ( — )	— ( — )	▲ 2 ( ▲ 33.3 )	▲ 5 ( ▲ 50.0 )	
— ( — )	— ( — )	144 ( 2.1 )	0 ( 0.0 )	— ( — )	— ( — )	— ( — )	▲ 94 ( ▲ 34.2 )	▲ 94 ( ▲ 33.2 )	
— ( — )	— ( — )	30 ( 1.0 )	— ( — )	— ( — )	— ( — )	— ( — )	▲ 2 ( ▲ 20.0 )	▲ 2 ( ▲ 20.0 )	
— ( — )	— ( — )	69 ( 4.4 )	15 ( 17.0 )	— ( — )	— ( — )	— ( — )	▲ 22 ( ▲ 10.0 )	▲ 7 ( ▲ 2.3 )	
— ( — )	— ( — )	▲ 1 ( ▲ 33.3 )	— ( — )	▲ 6 ( ▲ 5.5 )	▲ 2 ( ▲ 18.2 )	— ( — )	▲ 8 ( ▲ 14.5 )	▲ 16 ( ▲ 9.1 )	
— ( — )	▲ 34 ( ▲ 5.3 )	2,327 ( 0.5 )	▲ 178 ( ▲ 1.7 )	▲ 231 ( ▲ 1.4 )	▲ 7 ( ▲ 0.1 )	▲ 112 ( ▲ 2.5 )	366 ( 0.9 )	▲ 162 ( ▲ 0.2 )	
— ( — )	— ( — )	▲ 6 ( ▲ 5.7 )	9 ( 27.3 )	— ( — )	— ( — )	— ( — )	▲ 5 ( ▲ 4.5 )	4 ( 2.8 )	
— ( — )	0 ( 0.0 )	▲ 225 ( ▲ 6.3 )	▲ 7 ( ▲ 21.9 )	0 ( 0.0 )	▲ 4 ( ▲ 6.7 )	▲ 25 ( ▲ 0.3 )	▲ 4 ( ▲ 17.4 )	▲ 40 ( ▲ 0.4 )	
— ( — )	0 ( 0.0 )	▲ 399 ( ▲ 4.0 )	▲ 4 ( ▲ 40.0 )	1 ( 12.5 )	▲ 2 ( ▲ 25.0 )	0 ( 0.0 )	▲ 2 ( ▲ 10.5 )	▲ 7 ( ▲ 15.2 )	
— ( — )	0 ( 0.0 )	▲ 63 ( ▲ 9.4 )	▲ 18 ( ▲ 15.9 )	▲ 34 ( ▲ 5.8 )	▲ 55 ( ▲ 5.2 )	9 ( 0.7 )	▲ 3 ( ▲ 3.0 )	▲ 101 ( ▲ 3.2 )	
— ( — )	— ( — )	▲ 1,401 ( ▲ 5.6 )	▲ 84 ( ▲ 12.0 )	— ( — )	— ( — )	— ( — )	▲ 9 ( ▲ 5.2 )	▲ 93 ( ▲ 10.7 )	
— ( — )	— ( — )	▲ 1,031 ( ▲ 3.8 )	▲ 31 ( 皆減 )	0 ( 0.0 )	▲ 6 ( ▲ 50.0 )	— ( — )	▲ 1 ( 皆減 )	▲ 38 ( ▲ 84.4 )	
— ( — )	— ( — )	▲ 9 ( ▲ 4.9 )	— ( — )	— ( — )	— ( — )	0 ( 0.0 )	2 ( 3.1 )	2 ( 0.4 )	
— ( — )	— ( — )	▲ 14 ( ▲ 10.1 )	▲ 4 ( ▲ 57.1 )	0 ( 0.0 )	— ( — )	— ( — )	— ( — )	▲ 4 ( ▲ 50.0 )	
— ( — )	— ( — )	▲ 39 ( ▲ 1.6 )	— ( — )	— ( — )	4 ( 9.1 )	— ( — )	1 ( 25.0 )	5 ( 10.4 )	
— ( — )	0 ( 0.0 )	▲ 860 ( ▲ 5.9 )	▲ 59 ( ▲ 3.1 )	▲ 140 ( ▲ 5.5 )	▲ 61 ( ▲ 4.5 )	81 ( 7.6 )	33 ( 3.1 )	▲ 146 ( ▲ 1.8 )	
— ( — )	— ( — )	▲ 94 ( ▲ 6.2 )	— ( — )	— ( — )	— ( — )	— ( — )	▲ 2 ( 皆減 )	▲ 2 ( 皆減 )	
— ( — )	— ( — )	▲ 120 ( ▲ 0.3 )	▲ 1 ( 皆減 )	4 ( 皆増 )	— ( — )	— ( — )	10 ( 皆増 )	13 ( 1,300.0 )	
— ( — )	— ( — )	— ( — )	— ( — )	— ( — )	— ( — )	— ( — )	— ( — )	— ( — )	
— ( — )	— ( — )	— ( — )	— ( — )	— ( — )	— ( — )	— ( — )	— ( — )	— ( — )	
— ( — )	674 ( 0.5 )	696 ( 0.5 )	— ( — )	— ( — )	— ( — )	— ( — )	▲ 1 ( 皆減 )	▲ 1 ( 皆減 )	
— ( — )	▲ 5 ( ▲ 62.5 )	▲ 28 ( ▲ 3.8 )	6 ( 1.3 )	1 ( 9.1 )	▲ 1 ( ▲ 33.3 )	0 ( 0.0 )	▲ 44 ( ▲ 14.4 )	▲ 38 ( ▲ 4.8 )	
— ( — )	633 ( 0.4 )	391 ( 0.0 )	▲ 1,399 ( ▲ 0.9 )	▲ 513 ( ▲ 1.4 )	▲ 237 ( ▲ 1.0 )	▲ 58 ( ▲ 0.3 )	31 ( 0.1 )	▲ 2,176 ( ▲ 0.8 )	

## 第5表 職員数の推移

### (1) 全 団 体 (表の1)

区 分		昭和49年	50				51				52			
		職員数	職員数	増減数	増減率	職員数	増減数	増減率	職員数	増減数	増減率			
普 通 会 計	一般行政													
	一般管理	690,009	695,928	5,919	0.9	686,850	▲ 9,078	▲ 1.3	683,523	▲ 3,327	▲ 0.5			
	福祉関係	378,330	402,606	24,276	6.4	413,346	10,740	2.7	425,709	12,363	3.0			
	計	1,068,339	1,098,534	30,195	2.8	1,100,196	1,662	0.2	1,109,232	9,036	0.8			
	教育	1,115,182	1,145,071	29,889	2.7	1,163,800	18,729	1.6	1,188,880	25,080	2.2			
公 営 企 業 等 会 計	警察	219,566	225,900	6,334	2.9	227,996	2,096	0.9	230,099	2,103	0.9			
	消防	98,267	105,305	7,038	7.2	107,954	2,649	2.5	110,990	3,036	2.8			
	計	2,501,354	2,574,810	73,456	2.9	2,599,946	25,136	1.0	2,639,201	39,255	1.5			
	病院	131,591	137,538	5,947	4.5	142,365	4,827	3.5	147,696	5,331	3.7			
公 営 企 業 等 会 計	水道	74,518	76,033	1,515	2.0	74,822	▲ 1,211	▲ 1.6	74,415	▲ 407	▲ 0.5			
	下水道	23,132	24,366	1,234	5.3	25,178	812	3.3	26,393	1,215	4.8			
	交通	59,663	59,441	▲ 222	▲ 0.4	59,096	▲ 345	▲ 0.6	57,903	▲ 1,193	▲ 2.0			
	その他	67,078	67,878	800	1.2	67,268	▲ 610	▲ 0.9	66,696	▲ 572	▲ 0.9			
	計	355,982	365,256	9,274	2.6	368,729	3,473	1.0	373,103	4,374	1.2			
総合計		2,857,336	2,940,066	82,730	2.9	2,968,675	28,609	1.0	3,012,304	43,629	1.5			

### (2) 都 道 府 県 (表の1)

区 分		昭和49年	50				51				52			
		職員数	職員数	増減数	増減率	職員数	増減数	増減率	職員数	増減数	増減率			
普 通 会 計	一般行政													
	一般管理	254,069	253,343	▲ 726	▲ 0.3	249,340	▲ 4,003	▲ 1.6	247,052	▲ 2,288	▲ 0.9			
	福祉関係	93,922	92,951	▲ 971	▲ 1.0	92,853	▲ 98	▲ 0.1	93,546	693	0.7			
	計	347,991	346,294	▲ 1,697	▲ 0.5	342,193	▲ 4,101	▲ 1.2	340,598	▲ 1,595	▲ 0.5			
	教育	885,075	910,922	25,847	2.9	926,794	15,872	1.7	946,941	20,147	2.2			
公 営 企 業 等 会 計	警察	219,566	225,900	6,334	2.9	227,996	2,096	0.9	230,099	2,103	0.9			
	消防	16,438	17,446	1,008	6.1	17,789	343	2.0	17,827	38	0.2			
	計	1,469,070	1,500,562	31,492	2.1	1,514,772	14,210	0.9	1,535,465	20,693	1.4			
	病院	45,539	47,432	1,893	4.2	48,607	1,175	2.5	50,623	2,016	4.1			
公 営 企 業 等 会 計	水道	12,732	12,831	99	0.8	12,655	▲ 176	▲ 1.4	12,320	▲ 335	▲ 2.6			
	下水道	5,213	5,308	95	1.8	5,431	123	2.3	5,634	203	3.7			
	交通	13,601	13,575	▲ 26	▲ 0.2	13,505	▲ 70	▲ 0.5	12,987	▲ 518	▲ 3.8			
	その他	12,738	12,632	▲ 106	▲ 0.8	12,684	52	0.4	12,010	▲ 674	▲ 5.3			
	計	89,823	91,778	1,955	2.2	92,882	1,104	1.2	93,574	692	0.7			
総合計		1,558,893	1,592,340	33,447	2.1	1,607,654	15,314	1.0	1,629,039	21,385	1.3			

### (3) 市 町 村 (表の1)

区 分		昭和49年	50				51				52			
		職員数	職員数	増減数	増減率	職員数	増減数	増減率	職員数	増減数	増減率			
普 通 会 計	一般行政													
	一般管理	435,940	442,585	6,645	1.5	437,510	▲ 5,075	▲ 1.1	436,471	▲ 1,039	▲ 0.2			
	福祉関係	284,408	309,655	25,247	8.9	320,493	10,838	3.5	332,163	11,670	3.6			
	計	720,348	752,240	31,892	4.4	758,003	5,763	0.8	768,634	10,631	1.4			
	教育	230,107	234,149	4,042	1.8	237,006	2,857	1.2	241,939	4,933	2.1			
公 営 企 業 等 会 計	警察	-	-	-	-	-	-	-	-	-	-			
	消防	81,829	87,859	6,030	7.4	90,165	2,306	2.6	93,163	2,998	3.3			
	計	1,032,284	1,074,248	41,964	4.1	1,085,174	10,926	1.0	1,103,736	18,562	1.7			
	病院	86,052	90,106	4,054	4.7	93,758	3,652	4.1	97,073	3,315	3.5			
公 営 企 業 等 会 計	水道	61,786	63,202	1,416	2.3	62,167	▲ 1,035	▲ 1.6	62,095	▲ 72	▲ 0.1			
	下水道	17,919	19,058	1,139	6.4	19,747	689	3.6	20,759	1,012	5.1			
	交通	46,062	45,866	▲ 196	▲ 0.4	45,591	▲ 275	▲ 0.6	44,916	▲ 675	▲ 1.5			
	その他	54,340	55,246	906	1.7	54,584	▲ 662	▲ 1.2	54,686	102	0.2			
	計	266,159	273,478	7,319	2.7	275,847	2,369	0.9	279,529	3,682	1.3			
総合計		1,298,443	1,347,726	49,283	3.8	1,361,021	13,295	1.0	1,383,265	22,244	1.6			



(単位:人、%)

53			54			55			56		
職員数	増減数	増減率	職員数	増減数	増減率	職員数	増減数	増減率	職員数	増減数	増減率
687,064	3,541	0.5	691,445	4,381	0.6	694,114	2,669	0.4	696,436	2,322	0.3
442,898	17,189	4.0	453,216	10,318	2.3	461,742	8,526	1.9	466,998	5,256	1.1
1,129,962	20,730	1.9	1,144,661	14,699	1.3	1,155,856	11,195	1.0	1,163,434	7,578	0.7
1,215,670	26,790	2.3	1,242,146	26,476	2.2	1,269,533	27,387	2.2	1,290,450	20,917	1.6
233,044	2,945	1.3	236,631	3,587	1.5	240,335	3,704	1.6	242,257	1,922	0.8
114,474	3,484	3.1	117,970	3,496	3.1	120,895	2,925	2.5	123,574	2,679	2.2
2,693,150	53,949	2.0	2,741,408	48,258	1.8	2,786,619	45,211	1.6	2,819,715	33,096	1.2
152,805	5,109	3.5	157,184	4,379	2.9	161,539	4,355	2.8	166,259	4,720	2.9
75,323	908	1.2	76,114	791	1.1	76,421	307	0.4	76,407	▲ 14	▲ 0.0
27,673	1,280	4.8	28,851	1,178	4.3	29,882	1,031	3.6	31,192	1,310	4.4
56,679	▲ 1,224	▲ 2.1	55,168	▲ 1,511	▲ 2.7	54,423	▲ 745	▲ 1.4	54,008	▲ 415	▲ 0.8
60,044	▲ 6,652	▲ 10.0	59,550	▲ 494	▲ 0.8	58,860	▲ 690	▲ 1.2	58,137	▲ 723	▲ 1.2
372,524	▲ 579	▲ 0.2	376,867	4,343	1.2	381,125	4,258	1.1	386,003	4,878	1.3
3,065,674	53,370	1.8	3,118,275	52,601	1.7	3,167,744	49,469	1.6	3,205,718	37,974	1.2

(単位:人、%)

53			54			55			56		
職員数	増減数	増減率	職員数	増減数	増減率	職員数	増減数	増減率	職員数	増減数	増減率
246,839	▲ 213	▲ 0.1	246,655	▲ 184	▲ 0.1	245,512	▲ 1,143	▲ 0.5	244,762	▲ 750	▲ 0.3
93,425	▲ 121	▲ 0.1	93,099	▲ 326	▲ 0.3	92,461	▲ 638	▲ 0.7	92,574	113	0.1
340,264	▲ 334	▲ 0.1	339,754	▲ 510	▲ 0.1	337,973	▲ 1,781	▲ 0.5	337,336	▲ 637	▲ 0.2
968,781	21,840	2.3	990,135	21,354	2.2	1,013,250	23,115	2.3	1,030,389	17,139	1.7
233,044	2,945	1.3	236,631	3,587	1.5	240,335	3,704	1.6	242,257	1,922	0.8
18,149	322	1.8	18,092	▲ 57	▲ 0.3	17,929	▲ 163	▲ 0.9	17,958	29	0.2
1,560,238	24,773	1.6	1,584,612	24,374	1.6	1,609,487	24,875	1.6	1,627,940	18,453	1.1
52,548	1,925	3.8	53,757	1,209	2.3	54,861	1,104	2.1	56,064	1,203	2.2
12,332	12	0.1	12,369	37	0.3	12,408	39	0.3	12,420	12	0.1
5,780	146	2.6	5,724	▲ 56	▲ 1.0	5,793	69	1.2	5,916	123	2.1
12,502	▲ 485	▲ 3.7	12,153	▲ 349	▲ 2.8	11,783	▲ 370	▲ 3.0	11,474	▲ 309	▲ 2.6
11,596	▲ 414	▲ 3.4	11,313	▲ 283	▲ 2.4	11,255	▲ 58	▲ 0.5	11,276	21	0.2
94,758	1,184	1.3	95,316	558	0.6	96,100	784	0.8	97,150	1,050	1.1
1,654,996	25,957	1.6	1,679,928	24,932	1.5	1,705,587	25,659	1.5	1,725,090	19,503	1.1

(単位:人、%)

53			54			55			56		
職員数	増減数	増減率	職員数	増減数	増減率	職員数	増減数	増減率	職員数	増減数	増減率
440,225	3,754	0.9	444,790	4,565	1.0	448,602	3,812	0.9	451,674	3,072	0.7
349,473	17,310	5.2	360,117	10,644	3.0	369,281	9,164	2.5	374,424	5,143	1.4
789,698	21,064	2.7	804,907	15,209	1.9	817,883	12,976	1.6	826,098	8,215	1.0
246,889	4,950	2.0	252,011	5,122	2.1	256,283	4,272	1.7	260,061	3,778	1.5
-	-	-	-	-	-	-	-	-	-	-	-
96,325	3,162	3.4	99,878	3,553	3.7	102,966	3,088	3.1	105,616	2,650	2.6
1,132,912	29,176	2.6	1,156,796	23,884	2.1	1,177,132	20,336	1.8	1,191,775	14,643	1.2
100,257	3,184	3.3	103,427	3,170	3.2	106,678	3,251	3.1	110,195	3,517	3.3
62,991	896	1.4	63,745	754	1.2	64,013	268	0.4	63,987	▲ 26	▲ 0.0
21,893	1,134	5.5	23,127	1,234	5.6	24,089	962	4.2	25,276	1,187	4.9
44,177	▲ 739	▲ 1.6	43,015	▲ 1,162	▲ 2.6	42,640	▲ 375	▲ 0.9	42,534	▲ 106	▲ 0.2
48,448	▲ 6,238	▲ 11.4	48,237	▲ 211	▲ 0.4	47,605	▲ 632	▲ 1.3	46,861	▲ 744	▲ 1.6
277,766	▲ 1,763	▲ 0.6	281,551	3,785	1.4	285,025	3,474	1.2	288,853	3,828	1.3
1,410,678	27,413	2.0	1,438,347	27,669	2.0	1,462,157	23,810	1.7	1,480,628	18,471	1.3

## 第5表 職員数の推移

(1) 全団体 (表の2)

区分			57			58			59		
			職員数	増減数	増減率	職員数	増減数	増減率	職員数	増減数	増減率
普通 会 計	一般行政	一般管理	694,177	▲ 2,259	▲ 0.3	690,355	▲ 3,822	▲ 0.6	687,283	▲ 3,072	▲ 0.4
		福祉関係	468,737	1,739	0.4	468,546	▲ 191	▲ 0.0	466,277	▲ 2,269	▲ 0.5
		計	1,162,914	▲ 520	▲ 0.0	1,158,901	▲ 4,013	▲ 0.3	1,153,560	▲ 5,341	▲ 0.5
	教育	1,303,650	13,200	1.0	1,309,398	5,748	0.4	1,310,116	718	0.1	
	警察	244,054	1,797	0.7	245,047	993	0.4	246,090	1,043	0.4	
	消防	125,683	2,109	1.7	127,251	1,568	1.2	128,401	1,150	0.9	
計	2,836,301	16,586	0.6	2,840,597	4,296	0.2	2,838,167	▲ 2,430	▲ 0.1		
公営 企業 等 会 計	病院	171,329	5,070	3.0	175,644	4,315	2.5	179,629	3,985	2.3	
	水道	75,834	▲ 573	▲ 0.7	75,129	▲ 705	▲ 0.9	74,462	▲ 667	▲ 0.9	
	下水道	31,883	691	2.2	32,294	411	1.3	32,763	469	1.5	
	交通	53,255	▲ 753	▲ 1.4	52,499	▲ 756	▲ 1.4	51,737	▲ 762	▲ 1.5	
	その他	56,213	▲ 1,924	▲ 3.3	55,487	▲ 726	▲ 1.3	53,982	▲ 1,505	▲ 2.7	
	計	388,514	2,511	0.7	391,053	2,539	0.7	392,573	1,520	0.4	
総合計	3,224,815	19,097	0.6	3,231,650	6,835	0.2	3,230,740	▲ 910	▲ 0.0		

(2) 都道府県 (表の2)

区分			57			58			59		
			職員数	増減数	増減率	職員数	増減数	増減率	職員数	増減数	増減率
普通 会 計	一般行政	一般管理	243,326	▲ 1,436	▲ 0.6	241,393	▲ 1,933	▲ 0.8	239,551	▲ 1,842	▲ 0.8
		福祉関係	92,432	▲ 142	▲ 0.2	91,690	▲ 742	▲ 0.8	90,686	▲ 1,004	▲ 1.1
		計	335,758	▲ 1,578	▲ 0.5	333,083	▲ 2,675	▲ 0.8	330,237	▲ 2,846	▲ 0.9
	教育	1,042,121	11,732	1.1	1,048,442	6,321	0.6	1,050,007	1,565	0.1	
	警察	244,054	1,797	0.7	245,047	993	0.4	246,090	1,043	0.4	
	消防	17,973	15	0.1	17,951	▲ 22	▲ 0.1	17,920	▲ 31	▲ 0.2	
計	1,639,906	11,966	0.7	1,644,523	4,617	0.3	1,644,254	▲ 269	▲ 0.0		
公営 企業 等 会 計	病院	57,178	1,114	2.0	58,530	1,352	2.4	59,622	1,092	1.9	
	水道	12,317	▲ 103	▲ 0.8	12,162	▲ 155	▲ 1.3	11,960	▲ 202	▲ 1.7	
	下水道	6,008	92	1.6	5,974	▲ 34	▲ 0.6	5,939	▲ 35	▲ 0.6	
	交通	11,088	▲ 386	▲ 3.4	10,864	▲ 224	▲ 2.0	10,596	▲ 268	▲ 2.5	
	その他	11,132	▲ 144	▲ 1.3	10,971	▲ 161	▲ 1.4	10,865	▲ 106	▲ 1.0	
	計	97,723	573	0.6	98,501	778	0.8	98,982	481	0.5	
総合計	1,737,629	12,539	0.7	1,743,024	5,395	0.3	1,743,236	212	0.0		

(3) 市町村 (表の2)

区分			57			58			59		
			職員数	増減数	増減率	職員数	増減数	増減率	職員数	増減数	増減率
普通 会 計	一般行政	一般管理	450,851	▲ 823	▲ 0.2	448,962	▲ 1,889	▲ 0.4	447,732	▲ 1,230	▲ 0.3
		福祉関係	376,305	1,881	0.5	376,856	551	0.1	375,591	▲ 1,265	▲ 0.3
		計	827,156	1,058	0.1	825,818	▲ 1,338	▲ 0.2	823,323	▲ 2,495	▲ 0.3
	教育	261,529	1,468	0.6	260,956	▲ 573	▲ 0.2	260,109	▲ 847	▲ 0.3	
	警察	-	-	-	-	-	-	-	-	-	
	消防	107,710	2,094	2.0	109,300	1,590	1.5	110,481	1,181	1.1	
計	1,196,395	4,620	0.4	1,196,074	▲ 321	▲ 0.0	1,193,913	▲ 2,161	▲ 0.2		
公営 企業 等 会 計	病院	114,151	3,956	3.6	117,114	2,963	2.6	120,007	2,893	2.5	
	水道	63,517	▲ 470	▲ 0.7	62,967	▲ 550	▲ 0.9	62,502	▲ 465	▲ 0.7	
	下水道	25,875	599	2.4	26,320	445	1.7	26,824	504	1.9	
	交通	42,167	▲ 367	▲ 0.9	41,635	▲ 532	▲ 1.3	41,141	▲ 494	▲ 1.2	
	その他	45,081	▲ 1,780	▲ 3.8	44,516	▲ 565	▲ 1.3	43,117	▲ 1,399	▲ 3.1	
	計	290,791	1,938	0.7	292,552	1,761	0.6	293,591	1,039	0.4	
総合計	1,487,186	6,558	0.4	1,488,626	1,440	0.1	1,487,504	▲ 1,122	▲ 0.1		

(単位:人、%)

60			61			62			63		
職員数	増減数	増減率	職員数	増減数	増減率	職員数	増減数	増減率	職員数	増減数	増減率
680,544	▲ 6,739	▲ 1.0	676,806	▲ 3,738	▲ 0.5	675,344	▲ 1,462	▲ 0.2	676,410	1,066	0.2
461,507	▲ 4,770	▲ 1.0	459,343	▲ 2,164	▲ 0.5	456,870	▲ 2,473	▲ 0.5	455,117	▲ 1,753	▲ 0.4
1,142,051	▲ 11,509	▲ 1.0	1,136,149	▲ 5,902	▲ 0.5	1,132,214	▲ 3,935	▲ 0.3	1,131,527	▲ 687	▲ 0.1
1,309,942	▲ 174	▲ 0.0	1,308,369	▲ 1,573	▲ 0.1	1,306,742	▲ 1,627	▲ 0.1	1,300,684	▲ 6,058	▲ 0.5
246,067	▲ 23	▲ 0.0	246,561	494	0.2	248,298	1,737	0.7	250,240	1,942	0.8
129,092	691	0.5	129,843	751	0.6	130,750	907	0.7	131,731	981	0.8
2,827,152	▲ 11,015	▲ 0.4	2,820,922	▲ 6,230	▲ 0.2	2,818,004	▲ 2,918	▲ 0.1	2,814,182	▲ 3,822	▲ 0.1
182,322	2,693	1.5	185,261	2,939	1.6	189,139	3,878	2.1	192,051	2,912	1.5
73,638	▲ 824	▲ 1.1	72,986	▲ 652	▲ 0.9	72,521	▲ 465	▲ 0.6	72,042	▲ 479	▲ 0.7
33,107	344	1.0	33,612	505	1.5	34,386	774	2.3	35,418	1,032	3.0
51,149	▲ 588	▲ 1.1	50,193	▲ 956	▲ 1.9	49,671	▲ 522	▲ 1.0	49,373	▲ 298	▲ 0.6
54,651	669	1.2	54,042	▲ 609	▲ 1.1	53,209	▲ 833	▲ 1.5	52,404	▲ 805	▲ 1.5
394,867	2,294	0.6	396,094	1,227	0.3	398,926	2,832	0.7	401,288	2,362	0.6
3,222,019	▲ 8,721	▲ 0.3	3,217,016	▲ 5,003	▲ 0.2	3,216,930	▲ 86	▲ 0.0	3,215,470	▲ 1,460	▲ 0.0

(単位:人、%)

60			61			62			63		
職員数	増減数	増減率	職員数	増減数	増減率	職員数	増減数	増減率	職員数	増減数	増減率
237,366	▲ 2,185	▲ 0.9	235,181	▲ 2,185	▲ 0.9	234,205	▲ 976	▲ 0.4	233,574	▲ 631	▲ 0.3
90,035	▲ 651	▲ 0.7	89,880	▲ 155	▲ 0.2	89,417	▲ 463	▲ 0.5	88,865	▲ 552	▲ 0.6
327,401	▲ 2,836	▲ 0.9	325,061	▲ 2,340	▲ 0.7	323,622	▲ 1,439	▲ 0.4	322,439	▲ 1,183	▲ 0.4
1,054,128	4,121	0.4	1,054,573	445	0.0	1,054,422	▲ 151	▲ 0.0	1,050,300	▲ 4,122	▲ 0.4
246,067	▲ 23	▲ 0.0	246,561	494	0.2	248,298	1,737	0.7	250,240	1,942	0.8
17,914	▲ 6	▲ 0.0	17,949	35	0.2	18,049	100	0.6	18,025	▲ 24	▲ 0.1
1,645,510	1,256	0.1	1,644,144	▲ 1,366	▲ 0.1	1,644,391	247	0.0	1,641,004	▲ 3,387	▲ 0.2
60,352	730	1.2	61,229	877	1.5	62,440	1,211	2.0	63,242	802	1.3
11,771	▲ 189	▲ 1.6	11,606	▲ 165	▲ 1.4	11,554	▲ 52	▲ 0.4	11,439	▲ 115	▲ 1.0
6,085	146	2.5	6,111	26	0.4	6,280	169	2.8	6,398	118	1.9
10,330	▲ 266	▲ 2.5	10,009	▲ 321	▲ 3.1	9,689	▲ 320	▲ 3.2	9,632	▲ 57	▲ 0.6
10,585	▲ 280	▲ 2.6	10,501	▲ 84	▲ 0.8	10,433	▲ 68	▲ 0.6	10,260	▲ 173	▲ 1.7
99,123	141	0.1	99,456	333	0.3	100,396	940	0.9	100,971	575	0.6
1,744,633	1,397	0.1	1,743,600	▲ 1,033	▲ 0.1	1,744,787	1,187	0.1	1,741,975	▲ 2,812	▲ 0.2

(単位:人、%)

60			61			62			63		
職員数	増減数	増減率	職員数	増減数	増減率	職員数	増減数	増減率	職員数	増減数	増減率
443,178	▲ 4,554	▲ 1.0	441,625	▲ 1,553	▲ 0.4	441,139	▲ 486	▲ 0.1	442,836	1,697	0.4
371,472	▲ 4,119	▲ 1.1	369,463	▲ 2,009	▲ 0.5	367,453	▲ 2,010	▲ 0.5	366,252	▲ 1,201	▲ 0.3
814,650	▲ 8,673	▲ 1.1	811,088	▲ 3,562	▲ 0.4	808,592	▲ 2,496	▲ 0.3	809,088	496	0.1
255,814	▲ 4,295	▲ 1.7	253,796	▲ 2,018	▲ 0.8	252,320	▲ 1,476	▲ 0.6	250,384	▲ 1,936	▲ 0.8
-	-	-	-	-	-	-	-	-	-	-	-
111,178	697	0.6	111,894	716	0.6	112,701	807	0.7	113,706	1,005	0.9
1,181,642	▲ 12,271	▲ 1.0	1,176,778	▲ 4,864	▲ 0.4	1,173,613	▲ 3,165	▲ 0.3	1,173,178	▲ 435	▲ 0.0
121,970	1,963	1.6	124,032	2,062	1.7	126,699	2,667	2.2	128,809	2,110	1.7
61,867	▲ 635	▲ 1.0	61,380	▲ 487	▲ 0.8	60,967	▲ 413	▲ 0.7	60,603	▲ 364	▲ 0.6
27,022	198	0.7	27,501	479	1.8	28,106	605	2.2	29,020	914	3.3
40,819	▲ 322	▲ 0.8	40,184	▲ 635	▲ 1.6	39,982	▲ 202	▲ 0.5	39,741	▲ 241	▲ 0.6
44,066	949	2.2	43,541	▲ 525	▲ 1.2	42,776	▲ 765	▲ 1.8	42,144	▲ 632	▲ 1.5
295,744	2,153	0.7	296,638	894	0.3	298,530	1,892	0.6	300,317	1,787	0.6
1,477,386	▲ 10,118	▲ 0.7	1,473,416	▲ 3,970	▲ 0.3	1,472,143	▲ 1,273	▲ 0.1	1,473,495	1,352	0.1

## 第5表 職員数の推移

(1) 全団体 (表の3)

区分			平成元年			2			3		
			職員数	増減数	増減率	職員数	増減数	増減率	職員数	増減数	増減率
普通 会 計	一般行政	一般管理	678,460	2,050	0.3	683,045	4,585	0.7	687,649	4,604	0.7
		福祉関係	454,387	▲ 730	▲ 0.2	455,657	1,270	0.3	458,403	2,746	0.6
		計	1,132,847	1,320	0.1	1,138,702	5,855	0.5	1,146,052	7,350	0.6
	教育	1,299,232	▲ 1,452	▲ 0.1	1,297,802	▲ 1,430	▲ 0.1	1,297,566	▲ 236	▲ 0.0	
	警察	250,606	366	0.1	250,513	▲ 93	▲ 0.0	252,027	1,514	0.6	
	消防	132,699	968	0.7	134,022	1,323	1.0	135,494	1,472	1.1	
計	2,815,384	1,202	0.0	2,821,039	5,655	0.2	2,831,139	10,100	0.4		
公営 企業 等 会 計	病院	195,082	3,031	1.6	199,143	4,061	2.1	202,201	3,058	1.5	
	水道	71,262	▲ 780	▲ 1.1	70,985	▲ 277	▲ 0.4	70,946	▲ 39	▲ 0.1	
	下水道	36,475	1,057	3.0	37,231	756	2.1	38,150	919	2.5	
	交通	48,817	▲ 556	▲ 1.1	48,616	▲ 201	▲ 0.4	48,235	▲ 381	▲ 0.8	
	その他	51,732	▲ 672	▲ 1.3	51,304	▲ 428	▲ 0.8	51,240	▲ 64	▲ 0.1	
	計	403,368	2,080	0.5	407,279	3,911	1.0	410,772	3,493	0.9	
総合計	3,218,752	3,282	0.1	3,228,318	9,566	0.3	3,241,911	13,593	0.4		

(2) 都道府県 (表の3)

区分			平成元年			2			3		
			職員数	増減数	増減率	職員数	増減数	増減率	職員数	増減数	増減率
普通 会 計	一般行政	一般管理	233,073	▲ 501	▲ 0.2	233,423	350	0.2	233,998	575	0.2
		福祉関係	88,348	▲ 517	▲ 0.6	88,379	31	0.0	88,406	27	0.0
		計	321,421	▲ 1,018	▲ 0.3	321,802	381	0.1	322,404	602	0.2
	教育	1,049,836	▲ 464	▲ 0.0	1,049,177	▲ 659	▲ 0.1	1,049,496	319	0.0	
	警察	250,606	366	0.1	250,513	▲ 93	▲ 0.0	252,027	1,514	0.6	
	消防	18,003	▲ 22	▲ 0.1	18,092	89	0.5	18,120	28	0.2	
計	1,639,866	▲ 1,138	▲ 0.1	1,639,584	▲ 282	▲ 0.0	1,642,047	2,463	0.2		
公営 企業 等 会 計	病院	63,862	620	1.0	64,916	1,054	1.7	65,667	751	1.2	
	水道	11,297	▲ 142	▲ 1.2	11,163	▲ 134	▲ 1.2	11,089	▲ 74	▲ 0.7	
	下水道	6,437	39	0.6	6,401	▲ 36	▲ 0.6	6,392	▲ 9	▲ 0.1	
	交通	9,629	▲ 3	▲ 0.0	9,454	▲ 175	▲ 1.8	9,271	▲ 183	▲ 1.9	
	その他	10,088	▲ 172	▲ 1.7	9,929	▲ 159	▲ 1.6	9,910	▲ 19	▲ 0.2	
	計	101,313	342	0.3	101,863	550	0.5	102,329	466	0.5	
総合計	1,741,179	▲ 796	▲ 0.0	1,741,447	268	0.0	1,744,376	2,929	0.2		

(3) 市町村 (表の3)

区分			平成元年			2			3		
			職員数	増減数	増減率	職員数	増減数	増減率	職員数	増減数	増減率
普通 会 計	一般行政	一般管理	445,387	2,551	0.6	449,622	4,235	1.0	453,651	4,029	0.9
		福祉関係	366,039	▲ 213	▲ 0.1	367,278	1,239	0.3	369,997	2,719	0.7
		計	811,426	2,338	0.3	816,900	5,474	0.7	823,648	6,748	0.8
	教育	249,396	▲ 988	▲ 0.4	248,625	▲ 771	▲ 0.3	248,070	▲ 555	▲ 0.2	
	警察	-	-	-	-	-	-	-	-	-	
	消防	114,696	990	0.9	115,930	1,234	1.1	117,374	1,444	1.2	
計	1,175,518	2,340	0.2	1,181,455	5,937	0.5	1,189,092	7,637	0.6		
公営 企業 等 会 計	病院	131,220	2,411	1.9	134,227	3,007	2.3	136,534	2,307	1.7	
	水道	59,965	▲ 638	▲ 1.1	59,822	▲ 143	▲ 0.2	59,857	35	0.1	
	下水道	30,038	1,018	3.5	30,830	792	2.6	31,758	928	3.0	
	交通	39,188	▲ 553	▲ 1.4	39,162	▲ 26	▲ 0.1	38,964	▲ 198	▲ 0.5	
	その他	41,644	▲ 500	▲ 1.2	41,375	▲ 269	▲ 0.6	41,330	▲ 45	▲ 0.1	
	計	302,055	1,738	0.6	305,416	3,361	1.1	308,443	3,027	1.0	
総合計	1,477,573	4,078	0.3	1,486,871	9,298	0.6	1,497,535	10,664	0.7		

(単位:人、%)

4			5			6			7		
職員数	増減数	増減率	職員数	増減数	増減率	職員数	増減数	増減率	職員数	増減数	増減率
692,075	4,426	0.6	696,609	4,534	0.7	699,878	3,269	0.5	699,425	▲ 453	▲ 0.1
463,953	5,550	1.2	470,733	6,780	1.5	474,636	3,903	0.8	475,413	777	0.2
1,156,028	9,976	0.9	1,167,342	11,314	1.0	1,174,514	7,172	0.6	1,174,838	324	0.0
1,292,262	▲ 5,304	▲ 0.4	1,286,453	▲ 5,809	▲ 0.4	1,281,001	▲ 5,452	▲ 0.4	1,272,330	▲ 8,671	▲ 0.7
252,506	479	0.2	253,566	1,060	0.4	253,994	428	0.2	253,660	▲ 334	▲ 0.1
137,983	2,489	1.8	142,007	4,024	2.9	145,535	3,528	2.5	147,661	2,126	1.5
2,838,779	7,640	0.3	2,849,368	10,589	0.4	2,855,044	5,676	0.2	2,848,489	▲ 6,555	▲ 0.2
206,406	4,205	2.1	211,478	5,072	2.5	216,538	5,060	2.4	219,540	3,002	1.4
70,993	47	0.1	70,940	▲ 53	▲ 0.1	70,912	▲ 28	▲ 0.0	70,522	▲ 390	▲ 0.5
39,118	968	2.5	40,649	1,531	3.9	41,875	1,226	3.0	42,466	591	1.4
47,731	▲ 504	▲ 1.0	47,330	▲ 401	▲ 0.8	47,205	▲ 125	▲ 0.3	46,743	▲ 462	▲ 1.0
51,264	24	0.0	51,034	▲ 230	▲ 0.4	50,918	▲ 116	▲ 0.2	50,572	▲ 346	▲ 0.7
415,512	4,740	1.2	421,431	5,919	1.4	427,448	6,017	1.4	429,843	2,395	0.6
3,254,291	12,380	0.4	3,270,799	16,508	0.5	3,282,492	11,693	0.4	3,278,332	▲ 4,160	▲ 0.1

(単位:人、%)

4			5			6			7		
職員数	増減数	増減率	職員数	増減数	増減率	職員数	増減数	増減率	職員数	増減数	増減率
234,389	391	0.2	235,040	651	0.3	235,396	356	0.2	234,995	▲ 401	▲ 0.2
89,389	983	1.1	89,278	▲ 111	▲ 0.1	88,852	▲ 426	▲ 0.5	88,225	▲ 627	▲ 0.7
323,778	1,374	0.4	324,318	540	0.2	324,248	▲ 70	▲ 0.0	323,220	▲ 1,028	▲ 0.3
1,044,152	▲ 5,344	▲ 0.5	1,037,893	▲ 6,259	▲ 0.6	1,031,899	▲ 5,994	▲ 0.6	1,024,560	▲ 7,339	▲ 0.7
252,506	479	0.2	253,566	1,060	0.4	253,994	428	0.2	253,660	▲ 334	▲ 0.1
18,261	141	0.8	18,329	68	0.4	18,325	▲ 4	▲ 0.0	18,336	11	0.1
1,638,697	▲ 3,350	▲ 0.2	1,634,106	▲ 4,591	▲ 0.3	1,628,466	▲ 5,640	▲ 0.3	1,619,776	▲ 8,690	▲ 0.5
66,754	1,087	1.7	68,209	1,455	2.2	69,406	1,197	1.8	69,931	525	0.8
11,073	▲ 16	▲ 0.1	11,026	▲ 47	▲ 0.4	10,992	▲ 34	▲ 0.3	10,913	▲ 79	▲ 0.7
6,368	▲ 24	▲ 0.4	6,682	314	4.9	6,647	▲ 35	▲ 0.5	6,587	▲ 60	▲ 0.9
9,313	42	0.5	9,323	10	0.1	9,259	▲ 64	▲ 0.7	9,278	19	0.2
9,916	6	0.1	9,868	▲ 48	▲ 0.5	9,895	27	0.3	9,778	▲ 117	▲ 1.2
103,424	1,095	1.1	105,108	1,684	1.6	106,199	1,091	1.0	106,487	288	0.3
1,742,121	▲ 2,255	▲ 0.1	1,739,214	▲ 2,907	▲ 0.2	1,734,665	▲ 4,549	▲ 0.3	1,726,263	▲ 8,402	▲ 0.5

(単位:人、%)

4			5			6			7		
職員数	増減数	増減率	職員数	増減数	増減率	職員数	増減数	増減率	職員数	増減数	増減率
457,686	4,035	0.9	461,569	3,883	0.8	464,482	2,913	0.6	464,430	▲ 52	▲ 0.0
374,564	4,567	1.2	381,455	6,891	1.8	385,784	4,329	1.1	387,188	1,404	0.4
832,250	8,602	1.0	843,024	10,774	1.3	850,266	7,242	0.9	851,618	1,352	0.2
248,110	40	0.0	248,560	450	0.2	249,102	542	0.2	247,770	▲ 1,332	▲ 0.5
-	-	-	-	-	-	-	-	-	-	-	-
119,722	2,348	2.0	123,678	3,956	3.3	127,210	3,532	2.9	129,325	2,115	1.7
1,200,082	10,990	0.9	1,215,262	15,180	1.3	1,226,578	11,316	0.9	1,228,713	2,135	0.2
139,652	3,118	2.3	143,269	3,617	2.6	147,132	3,863	2.7	149,609	2,477	1.7
59,920	63	0.1	59,914	▲ 6	▲ 0.0	59,920	6	0.0	59,609	▲ 311	▲ 0.5
32,750	992	3.1	33,967	1,217	3.7	35,228	1,261	3.7	35,879	651	1.8
38,418	▲ 546	▲ 1.4	38,007	▲ 411	▲ 1.1	37,946	▲ 61	▲ 0.2	37,465	▲ 481	▲ 1.3
41,348	18	0.0	41,166	▲ 182	▲ 0.4	41,023	▲ 143	▲ 0.3	40,794	▲ 229	▲ 0.6
312,088	3,645	1.2	316,323	4,235	1.4	321,249	4,926	1.6	323,356	2,107	0.7
1,512,170	14,635	1.0	1,531,585	19,415	1.3	1,547,827	16,242	1.1	1,552,069	4,242	0.3

## 第5表 職員数の推移

(1) 全団体 (表の4)

区分		8			9			10		
		職員数	増減数	増減率	職員数	増減数	増減率	職員数	増減数	増減率
普通 会 計	一般行政	698,062	▲ 1,363	▲ 0.2	695,256	▲ 2,806	▲ 0.4	688,494	▲ 6,762	▲ 1.0
	一般管理 福祉関係	476,485	1,072	0.2	476,438	▲ 47	▲ 0.0	477,474	1,036	0.2
	計	1,174,547	▲ 291	▲ 0.0	1,171,694	▲ 2,853	▲ 0.2	1,165,968	▲ 5,726	▲ 0.5
	教育	1,263,616	▲ 8,714	▲ 0.7	1,252,901	▲ 10,715	▲ 0.8	1,239,730	▲ 13,171	▲ 1.1
	警察	255,295	1,635	0.6	258,168	2,873	1.1	259,150	982	0.4
	消防	149,640	1,979	1.3	151,207	1,567	1.0	152,248	1,041	0.7
計	2,843,098	▲ 5,391	▲ 0.2	2,833,970	▲ 9,128	▲ 0.3	2,817,096	▲ 16,874	▲ 0.6	
公営 企業 等 会 計	病院	221,863	2,323	1.1	224,908	3,045	1.4	227,069	2,161	1.0
	水道	70,130	▲ 392	▲ 0.6	69,639	▲ 491	▲ 0.7	68,861	▲ 778	▲ 1.1
	下水道	42,979	513	1.2	43,416	437	1.0	43,393	▲ 23	▲ 0.1
	交通	46,362	▲ 381	▲ 0.8	46,068	▲ 294	▲ 0.6	44,891	▲ 1,177	▲ 2.6
	その他	50,049	▲ 523	▲ 1.0	49,117	▲ 932	▲ 1.9	48,184	▲ 933	▲ 1.9
	計	431,383	1,540	0.4	433,148	1,765	0.4	432,398	▲ 750	▲ 0.2
総合計	3,274,481	▲ 3,851	▲ 0.1	3,267,118	▲ 7,363	▲ 0.2	3,249,494	▲ 17,624	▲ 0.5	

(2) 都道府県 (表の4)

区分		8			9			10		
		職員数	増減数	増減率	職員数	増減数	増減率	職員数	増減数	増減率
普通 会 計	一般行政	234,544	▲ 451	▲ 0.2	234,222	▲ 322	▲ 0.1	232,915	▲ 1,307	▲ 0.6
	一般管理 福祉関係	87,743	▲ 482	▲ 0.5	86,501	▲ 1,242	▲ 1.4	85,671	▲ 830	▲ 1.0
	計	322,287	▲ 933	▲ 0.3	320,723	▲ 1,564	▲ 0.5	318,586	▲ 2,137	▲ 0.7
	教育	1,017,299	▲ 7,261	▲ 0.7	1,009,120	▲ 8,179	▲ 0.8	999,945	▲ 9,175	▲ 0.9
	警察	255,295	1,635	0.6	258,168	2,873	1.1	259,150	982	0.4
	消防	18,416	80	0.4	18,422	6	0.0	18,426	4	0.0
計	1,613,297	▲ 6,479	▲ 0.4	1,606,433	▲ 6,864	▲ 0.4	1,596,107	▲ 10,326	▲ 0.6	
公営 企業 等 会 計	病院	70,410	479	0.7	71,401	991	1.4	71,990	589	0.8
	水道	10,899	▲ 14	▲ 0.1	10,852	▲ 47	▲ 0.4	10,760	▲ 92	▲ 0.8
	下水道	6,508	▲ 79	▲ 1.2	6,551	43	0.7	6,413	▲ 138	▲ 2.1
	交通	9,197	▲ 81	▲ 0.9	9,353	156	1.7	9,379	26	0.3
	その他	9,589	▲ 189	▲ 1.9	9,003	▲ 586	▲ 6.1	8,913	▲ 90	▲ 1.0
	計	106,603	116	0.1	107,160	557	0.5	107,455	295	0.3
総合計	1,719,900	▲ 6,363	▲ 0.4	1,713,593	▲ 6,307	▲ 0.4	1,703,562	▲ 10,031	▲ 0.6	

(3) 市町村 (表の4)

区分		8			9			10		
		職員数	増減数	増減率	職員数	増減数	増減率	職員数	増減数	増減率
普通 会 計	一般行政	463,518	▲ 912	▲ 0.2	461,034	▲ 2,484	▲ 0.5	455,579	▲ 5,455	▲ 1.2
	一般管理 福祉関係	388,742	1,554	0.4	389,937	1,195	0.3	391,803	1,866	0.5
	計	852,260	642	0.1	850,971	▲ 1,289	▲ 0.2	847,382	▲ 3,589	▲ 0.4
	教育	246,317	▲ 1,453	▲ 0.6	243,781	▲ 2,536	▲ 1.0	239,785	▲ 3,996	▲ 1.6
	警察	-	-	-	-	-	-	-	-	-
	消防	131,224	1,899	1.5	132,785	1,561	1.2	133,822	1,037	0.8
計	1,229,801	1,088	0.1	1,227,537	▲ 2,264	▲ 0.2	1,220,989	▲ 6,548	▲ 0.5	
公営 企業 等 会 計	病院	151,453	1,844	1.2	153,507	2,054	1.4	155,079	1,572	1.0
	水道	59,231	▲ 378	▲ 0.6	58,787	▲ 444	▲ 0.7	58,101	▲ 686	▲ 1.2
	下水道	36,471	592	1.6	36,865	394	1.1	36,980	115	0.3
	交通	37,165	▲ 300	▲ 0.8	36,715	▲ 450	▲ 1.2	35,512	▲ 1,203	▲ 3.3
	その他	40,460	▲ 334	▲ 0.8	40,114	▲ 346	▲ 0.9	39,271	▲ 843	▲ 2.1
	計	324,780	1,424	0.4	325,988	1,208	0.4	324,943	▲ 1,045	▲ 0.3
総合計	1,554,581	2,512	0.2	1,553,525	▲ 1,056	▲ 0.1	1,545,932	▲ 7,593	▲ 0.5	

(単位:人、%)

11			12			13			14		
職員数	増減数	増減率	職員数	増減数	増減率	職員数	増減数	増減率	職員数	増減数	増減率
680,172	▲ 8,322	▲ 1.2	671,107	▲ 9,065	▲ 1.3	663,316	▲ 7,791	▲ 1.2	657,068	▲ 6,248	▲ 0.9
481,258	3,784	0.8	480,426	▲ 832	▲ 0.2	450,271	▲ 30,155	▲ 6.3	442,971	▲ 7,300	▲ 1.6
1,161,430	▲ 4,538	▲ 0.4	1,151,533	▲ 9,897	▲ 0.9	1,113,587	▲ 37,946	▲ 3.3	1,100,039	▲ 13,548	▲ 1.2
1,226,549	▲ 13,181	▲ 1.1	1,210,793	▲ 15,756	▲ 1.3	1,194,467	▲ 16,326	▲ 1.3	1,181,307	▲ 13,160	▲ 1.1
259,401	251	0.1	259,615	214	0.1	258,810	▲ 805	▲ 0.3	262,453	3,643	1.4
152,975	727	0.5	153,447	472	0.3	153,925	478	0.3	154,311	386	0.3
2,800,355	▲ 16,741	▲ 0.6	2,775,388	▲ 24,967	▲ 0.9	2,720,789	▲ 54,599	▲ 2.0	2,698,110	▲ 22,679	▲ 0.8
229,487	2,418	1.1	230,484	997	0.4	231,874	1,390	0.6	232,457	583	0.3
67,958	▲ 903	▲ 1.3	66,800	▲ 1,158	▲ 1.7	65,553	▲ 1,247	▲ 1.9	64,092	▲ 1,461	▲ 2.2
43,097	▲ 296	▲ 0.7	42,585	▲ 512	▲ 1.2	41,842	▲ 743	▲ 1.7	40,974	▲ 868	▲ 2.1
43,696	▲ 1,195	▲ 2.7	42,342	▲ 1,354	▲ 3.1	40,657	▲ 1,685	▲ 4.0	38,093	▲ 2,564	▲ 6.3
47,565	▲ 619	▲ 1.3	46,698	▲ 867	▲ 1.8	45,817	24,119	51.6	44,946	▲ 220	▲ 0.3
431,803	▲ 595	▲ 0.1	428,909	▲ 2,894	▲ 0.7	450,743	21,834	5.1	446,213	▲ 4,530	▲ 1.0
3,232,158	▲ 17,336	▲ 0.5	3,204,297	▲ 27,861	▲ 0.9	3,171,532	▲ 32,765	▲ 1.0	3,144,323	▲ 27,209	▲ 0.9

(単位:人、%)

11			12			13			14		
職員数	増減数	増減率	職員数	増減数	増減率	職員数	増減数	増減率	職員数	増減数	増減率
230,891	▲ 2,024	▲ 0.9	227,651	▲ 3,240	▲ 1.4	224,185	▲ 3,466	▲ 1.5	220,601	▲ 3,584	▲ 1.6
84,525	▲ 1,146	▲ 1.3	75,032	▲ 9,493	▲ 11.2	72,792	▲ 2,240	▲ 3.0	71,812	▲ 980	▲ 1.3
315,416	▲ 3,170	▲ 1.0	302,683	▲ 12,733	▲ 4.0	296,977	▲ 5,706	▲ 1.9	292,413	▲ 4,564	▲ 1.5
991,081	▲ 8,864	▲ 0.9	979,778	▲ 11,303	▲ 1.1	968,423	▲ 11,355	▲ 1.2	960,974	▲ 7,449	▲ 0.8
259,401	251	0.1	259,615	214	0.1	258,810	▲ 805	▲ 0.3	262,453	3,643	1.4
18,411	▲ 15	▲ 0.1	18,401	▲ 10	▲ 0.1	18,390	▲ 11	▲ 0.1	18,204	▲ 186	▲ 1.0
1,584,309	▲ 11,798	▲ 0.7	1,560,477	▲ 23,832	▲ 1.5	1,542,600	▲ 17,877	▲ 1.1	1,534,044	▲ 8,556	▲ 0.6
72,513	523	0.7	72,295	▲ 218	▲ 0.3	72,929	634	0.9	72,953	24	0.0
10,731	▲ 29	▲ 0.3	10,529	▲ 202	▲ 1.9	10,326	▲ 203	▲ 1.9	10,048	▲ 278	▲ 2.7
6,303	▲ 110	▲ 1.7	6,174	▲ 129	▲ 2.0	5,928	▲ 246	▲ 4.0	5,572	▲ 356	▲ 6.0
9,299	▲ 80	▲ 0.9	9,135	▲ 164	▲ 1.8	8,715	▲ 420	▲ 4.6	7,971	▲ 744	▲ 8.5
8,698	▲ 215	▲ 2.4	8,334	▲ 364	▲ 4.2	7,969	▲ 365	▲ 4.4	7,753	▲ 216	▲ 2.7
107,544	89	0.1	106,467	▲ 1,077	▲ 1.0	105,867	▲ 600	▲ 0.6	104,297	▲ 1,570	▲ 1.5
1,691,853	▲ 11,709	▲ 0.7	1,666,944	▲ 24,909	▲ 1.5	1,648,467	▲ 18,477	▲ 1.1	1,638,341	▲ 10,126	▲ 0.6

(単位:人、%)

11			12			13			14		
職員数	増減数	増減率	職員数	増減数	増減率	職員数	増減数	増減率	職員数	増減数	増減率
449,281	▲ 6,298	▲ 1.4	443,456	▲ 5,825	▲ 1.3	439,131	▲ 4,325	▲ 1.0	436,467	▲ 2,664	▲ 0.6
396,733	4,930	1.3	405,394	8,661	2.2	377,479	▲ 27,915	▲ 6.9	371,159	▲ 6,320	▲ 1.7
846,014	▲ 1,368	▲ 0.2	848,850	2,836	0.3	816,610	▲ 32,240	▲ 3.8	807,626	▲ 8,984	▲ 1.1
235,468	▲ 4,317	▲ 1.8	231,015	▲ 4,453	▲ 1.9	226,044	▲ 4,971	▲ 2.2	220,333	▲ 5,711	▲ 2.5
-	-	-	-	-	-	-	-	-	-	-	-
134,564	742	0.6	135,046	482	0.4	135,535	489	0.4	136,107	572	0.4
1,216,046	▲ 4,943	▲ 0.4	1,214,911	▲ 1,135	▲ 0.1	1,178,189	▲ 36,722	▲ 3.0	1,164,066	▲ 14,123	▲ 1.2
156,974	1,895	1.2	158,189	1,215	0.8	158,945	756	0.5	159,504	559	0.4
57,227	▲ 874	▲ 1.5	56,271	▲ 956	▲ 1.7	55,227	▲ 1,044	▲ 1.9	54,044	▲ 1,183	▲ 2.1
36,794	▲ 186	▲ 0.5	36,411	▲ 383	▲ 1.0	35,914	▲ 497	▲ 1.4	35,402	▲ 512	▲ 1.4
34,397	▲ 1,115	▲ 3.1	33,207	▲ 1,190	▲ 3.5	31,942	▲ 1,265	▲ 3.8	30,122	▲ 1,820	▲ 5.7
38,867	▲ 404	▲ 1.0	38,364	▲ 503	▲ 1.3	62,848	24,484	63.8	62,844	▲ 4	▲ 0.0
324,259	▲ 684	▲ 0.2	322,442	▲ 1,817	▲ 0.6	344,876	22,434	7.0	341,916	▲ 2,960	▲ 0.9
1,540,305	▲ 5,627	▲ 0.4	1,537,353	▲ 2,952	▲ 0.2	1,523,065	▲ 14,288	▲ 0.9	1,505,982	▲ 17,083	▲ 1.1

## 第5表 職員数の推移

(1) 全 団 体 (表の5)

区 分		15			16			17		
		職員数	増減数	増減率	職員数	増減数	増減率	職員数	増減数	増減率
普通 会 計	一般行政									
	一般管理	650,122	▲ 6,946	▲ 1.1	640,766	▲ 9,356	▲ 1.4	627,835	▲ 12,931	▲ 2.0
	福祉関係	435,463	▲ 7,508	▲ 1.7	428,385	▲ 7,078	▲ 1.6	421,025	▲ 7,360	▲ 1.7
	計	1,085,585	▲ 14,454	▲ 1.3	1,069,151	▲ 16,434	▲ 1.5	1,048,860	▲ 20,291	▲ 1.9
	教育	1,168,431	▲ 12,876	▲ 1.1	1,154,416	▲ 14,015	▲ 1.2	1,139,683	▲ 14,733	▲ 1.3
	警察	266,729	4,276	1.6	270,870	4,141	1.6	274,271	3,401	1.3
	消防	154,775	464	0.3	155,245	470	0.3	155,693	448	0.3
計	2,675,520	▲ 22,590	▲ 0.8	2,649,682	▲ 25,838	▲ 1.0	2,618,507	▲ 31,175	▲ 1.2	
公営 企業 等 会 計	病院	233,554	1,097	0.5	232,042	▲ 1,512	▲ 0.6	229,939	▲ 2,103	▲ 0.9
	水道	62,368	▲ 1,724	▲ 2.7	60,666	▲ 1,702	▲ 2.7	58,846	▲ 1,820	▲ 3.0
	下水道	39,848	▲ 1,126	▲ 2.7	38,604	▲ 1,244	▲ 3.1	37,070	▲ 1,534	▲ 4.0
	交通	36,481	▲ 1,612	▲ 4.2	34,651	▲ 1,830	▲ 5.0	32,890	▲ 1,761	▲ 5.1
	その他	69,233	▲ 1,364	▲ 1.9	67,952	▲ 1,281	▲ 1.9	64,870	▲ 3,082	▲ 4.5
	計	441,484	▲ 4,729	▲ 1.1	433,915	▲ 7,569	▲ 1.7	423,615	▲ 10,300	▲ 2.4
総合計		3,117,004	▲ 27,319	▲ 0.9	3,083,597	▲ 33,407	▲ 1.1	3,042,122	▲ 41,475	▲ 1.3

(2) 都 道 府 県 (表の5)

区 分		15			16			17		
		職員数	増減数	増減率	職員数	増減数	増減率	職員数	増減数	増減率
普通 会 計	一般行政									
	一般管理	217,033	▲ 3,568	▲ 1.6	212,987	▲ 4,046	▲ 1.9	208,886	▲ 4,101	▲ 1.9
	福祉関係	70,251	▲ 1,561	▲ 2.2	69,407	▲ 844	▲ 1.2	68,102	▲ 1,305	▲ 1.9
	計	287,284	▲ 5,129	▲ 1.8	282,394	▲ 4,890	▲ 1.7	276,988	▲ 5,406	▲ 1.9
	教育	954,566	▲ 6,408	▲ 0.7	947,500	▲ 7,066	▲ 0.7	940,521	▲ 6,979	▲ 0.7
	警察	266,729	4,276	1.6	270,870	4,141	1.6	274,271	3,401	1.3
	消防	18,194	▲ 10	▲ 0.1	18,340	146	0.8	18,425	85	0.5
計	1,526,773	▲ 7,271	▲ 0.5	1,519,104	▲ 7,669	▲ 0.5	1,510,205	▲ 8,899	▲ 0.6	
公営 企業 等 会 計	病院	73,443	490	0.7	72,695	▲ 748	▲ 1.0	71,366	▲ 1,329	▲ 1.8
	水道	9,687	▲ 361	▲ 3.6	9,414	▲ 273	▲ 2.8	9,170	▲ 244	▲ 2.6
	下水道	5,303	▲ 269	▲ 4.8	5,161	▲ 142	▲ 2.7	5,016	▲ 145	▲ 2.8
	交通	7,769	▲ 202	▲ 2.5	7,483	▲ 286	▲ 3.7	7,196	▲ 287	▲ 3.8
	その他	7,341	▲ 412	▲ 5.3	7,065	▲ 276	▲ 3.8	6,675	▲ 390	▲ 5.5
	計	103,543	▲ 754	▲ 0.7	101,818	▲ 1,725	▲ 1.7	99,423	▲ 2,395	▲ 2.4
総合計		1,630,316	▲ 8,025	▲ 0.5	1,620,922	▲ 9,394	▲ 0.6	1,609,628	▲ 11,294	▲ 0.7

(3) 市 町 村 (表の5)

区 分		15			16			17		
		職員数	増減数	増減率	職員数	増減数	増減率	職員数	増減数	増減率
普通 会 計	一般行政									
	一般管理	433,089	▲ 3,378	▲ 0.8	427,779	▲ 5,310	▲ 1.2	418,949	▲ 8,830	▲ 2.1
	福祉関係	365,212	▲ 5,947	▲ 1.6	358,978	▲ 6,234	▲ 1.7	352,923	▲ 6,055	▲ 1.7
	計	798,301	▲ 9,325	▲ 1.2	786,757	▲ 11,544	▲ 1.4	771,872	▲ 14,885	▲ 1.9
	教育	213,865	▲ 6,468	▲ 2.9	206,916	▲ 6,949	▲ 3.2	199,162	▲ 7,754	▲ 3.7
	警察	-	-	-	-	-	-	-	-	-
	消防	136,581	474	0.3	136,905	324	0.2	137,268	363	0.3
計	1,148,747	▲ 15,319	▲ 1.3	1,130,578	▲ 18,169	▲ 1.6	1,108,302	▲ 22,276	▲ 2.0	
公営 企業 等 会 計	病院	160,111	607	0.4	159,347	▲ 764	▲ 0.5	158,573	▲ 774	▲ 0.5
	水道	52,681	▲ 1,363	▲ 2.5	51,252	▲ 1,429	▲ 2.7	49,676	▲ 1,576	▲ 3.1
	下水道	34,545	▲ 857	▲ 2.4	33,443	▲ 1,102	▲ 3.2	32,054	▲ 1,389	▲ 4.2
	交通	28,712	▲ 1,410	▲ 4.7	27,168	▲ 1,544	▲ 5.4	25,694	▲ 1,474	▲ 5.4
	その他	61,892	▲ 952	▲ 1.5	60,887	▲ 1,005	▲ 1.6	58,195	▲ 2,692	▲ 4.4
	計	337,941	▲ 3,975	▲ 1.2	332,097	▲ 5,844	▲ 1.7	324,192	▲ 7,905	▲ 2.4
総合計		1,486,688	▲ 19,294	▲ 1.3	1,462,675	▲ 24,013	▲ 1.6	1,432,494	▲ 30,181	▲ 2.1



(単位:人、%)

18			19			20			21		
職員数	増減数	増減率	職員数	増減数	増減率	職員数	増減数	増減率	職員数	増減数	増減率
613,801	▲ 14,034	▲ 2.2	599,837	▲ 13,964	▲ 2.3	584,230	▲ 15,607	▲ 2.6	571,902	▲ 12,328	▲ 2.1
413,327	▲ 7,698	▲ 1.8	403,595	▲ 9,732	▲ 2.4	391,784	▲ 11,811	▲ 2.9	382,873	▲ 8,911	▲ 2.3
1,027,128	▲ 21,732	▲ 2.1	1,003,432	▲ 23,696	▲ 2.3	976,014	▲ 27,418	▲ 2.7	954,775	▲ 21,239	▲ 2.2
1,125,715	▲ 13,968	▲ 1.2	1,108,530	▲ 17,185	▲ 1.5	1,090,713	▲ 17,817	▲ 1.6	1,076,358	▲ 14,355	▲ 1.3
277,543	3,272	1.2	280,141	2,598	0.9	281,181	1,040	0.4	280,898	▲ 283	▲ 0.1
156,315	622	0.4	156,886	571	0.4	157,102	216	0.1	157,405	303	0.2
2,586,701	▲ 31,806	▲ 1.2	2,548,989	▲ 37,712	▲ 1.5	2,505,010	▲ 43,979	▲ 1.7	2,469,436	▲ 35,574	▲ 1.4
222,460	▲ 7,479	▲ 3.3	218,383	▲ 4,077	▲ 1.8	214,231	▲ 4,152	▲ 1.9	211,016	▲ 3,215	▲ 1.5
57,059	▲ 1,787	▲ 3.0	55,107	▲ 1,952	▲ 3.4	52,942	▲ 2,165	▲ 3.9	51,043	▲ 1,899	▲ 3.6
36,055	▲ 1,015	▲ 2.7	34,691	▲ 1,364	▲ 3.8	32,928	▲ 1,763	▲ 5.1	31,316	▲ 1,612	▲ 4.9
31,526	▲ 1,364	▲ 4.1	30,011	▲ 1,515	▲ 4.8	28,918	▲ 1,093	▲ 3.6	28,168	▲ 750	▲ 2.6
64,601	▲ 269	▲ 0.4	64,115	▲ 486	▲ 0.8	65,349	1,234	1.9	64,127	▲ 1,222	▲ 1.9
411,701	▲ 11,914	▲ 2.8	402,307	▲ 9,394	▲ 2.3	394,368	▲ 7,939	▲ 2.0	385,670	▲ 8,698	▲ 2.2
2,998,402	▲ 43,720	▲ 1.4	2,951,296	▲ 47,106	▲ 1.6	2,899,378	▲ 51,918	▲ 1.8	2,855,106	▲ 44,272	▲ 1.5

(単位:人、%)

18			19			20			21		
職員数	増減数	増減率	職員数	増減数	増減率	職員数	増減数	増減率	職員数	増減数	増減率
204,907	▲ 3,979	▲ 1.9	199,592	▲ 5,315	▲ 2.6	193,369	▲ 6,223	▲ 3.1	187,503	▲ 5,866	▲ 3.0
66,952	▲ 1,150	▲ 1.7	65,145	▲ 1,807	▲ 2.7	62,756	▲ 2,389	▲ 3.7	61,228	▲ 1,528	▲ 2.4
271,859	▲ 5,129	▲ 1.9	264,737	▲ 7,122	▲ 2.6	256,125	▲ 8,612	▲ 3.3	248,731	▲ 7,394	▲ 2.9
934,834	▲ 5,687	▲ 0.6	925,897	▲ 8,937	▲ 1.0	916,779	▲ 9,118	▲ 1.0	909,680	▲ 7,099	▲ 0.8
277,543	3,272	1.2	280,141	2,598	0.9	281,181	1,040	0.4	280,898	▲ 283	▲ 0.1
18,491	66	0.4	18,512	21	0.1	18,416	▲ 96	▲ 0.5	18,590	174	0.9
1,502,727	▲ 7,478	▲ 0.5	1,489,287	▲ 13,440	▲ 0.9	1,472,501	▲ 16,786	▲ 1.1	1,457,899	▲ 14,602	▲ 1.0
66,398	▲ 4,968	▲ 7.0	64,202	▲ 2,196	▲ 3.3	62,854	▲ 1,348	▲ 2.1	60,523	▲ 2,331	▲ 3.7
8,916	▲ 254	▲ 2.8	8,624	▲ 292	▲ 3.3	8,214	▲ 410	▲ 4.8	7,847	▲ 367	▲ 4.5
4,918	▲ 98	▲ 2.0	4,740	▲ 178	▲ 3.6	4,529	▲ 211	▲ 4.5	4,181	▲ 348	▲ 7.7
7,016	▲ 180	▲ 2.5	6,830	▲ 186	▲ 2.7	6,754	▲ 76	▲ 1.1	6,607	▲ 147	▲ 2.2
6,330	▲ 345	▲ 5.2	6,095	▲ 235	▲ 3.7	5,903	▲ 192	▲ 3.2	5,648	▲ 255	▲ 4.3
93,578	▲ 5,845	▲ 5.9	90,491	▲ 3,087	▲ 3.3	88,254	▲ 2,237	▲ 2.5	84,806	▲ 3,448	▲ 3.9
1,596,305	▲ 13,323	▲ 0.8	1,579,778	▲ 16,527	▲ 1.0	1,560,755	▲ 19,023	▲ 1.2	1,542,705	▲ 18,050	▲ 1.2

(単位:人、%)

18			19			20			21		
職員数	増減数	増減率	職員数	増減数	増減率	職員数	増減数	増減率	職員数	増減数	増減率
408,894	▲ 10,055	▲ 2.4	400,245	▲ 8,649	▲ 2.1	390,861	▲ 9,384	▲ 2.3	384,399	▲ 6,462	▲ 1.7
346,375	▲ 6,548	▲ 1.9	338,450	▲ 7,925	▲ 2.3	329,028	▲ 9,422	▲ 2.8	321,645	▲ 7,383	▲ 2.2
755,269	▲ 16,603	▲ 2.2	738,695	▲ 16,574	▲ 2.2	719,889	▲ 18,806	▲ 2.5	706,044	▲ 13,845	▲ 1.9
190,881	▲ 8,281	▲ 4.2	182,633	▲ 8,248	▲ 4.3	173,934	▲ 8,699	▲ 4.8	166,678	▲ 7,256	▲ 4.2
-	-	-	-	-	-	-	-	-	-	-	-
137,824	556	0.4	138,374	550	0.4	138,686	312	0.2	138,815	129	0.1
1,083,974	▲ 24,328	▲ 2.2	1,059,702	▲ 24,272	▲ 2.2	1,032,509	▲ 27,193	▲ 2.6	1,011,537	▲ 20,972	▲ 2.0
156,062	▲ 2,511	▲ 1.6	154,181	▲ 1,881	▲ 1.2	151,377	▲ 2,804	▲ 1.8	150,493	▲ 884	▲ 0.6
48,143	▲ 1,533	▲ 3.1	46,483	▲ 1,660	▲ 3.4	44,728	▲ 1,755	▲ 3.8	43,196	▲ 1,532	▲ 3.4
31,137	▲ 917	▲ 2.9	29,951	▲ 1,186	▲ 3.8	28,399	▲ 1,552	▲ 5.2	27,135	▲ 1,264	▲ 4.5
24,510	▲ 1,184	▲ 4.6	23,181	▲ 1,329	▲ 5.4	22,164	▲ 1,017	▲ 4.4	21,561	▲ 603	▲ 2.7
58,271	76	0.1	58,020	▲ 251	▲ 0.4	59,446	1,426	2.5	58,479	▲ 967	▲ 1.6
318,123	▲ 6,069	▲ 1.9	311,816	▲ 6,307	▲ 2.0	306,114	▲ 5,702	▲ 1.8	300,864	▲ 5,250	▲ 1.7
1,402,097	▲ 30,397	▲ 2.1	1,371,518	▲ 30,579	▲ 2.2	1,338,623	▲ 32,895	▲ 2.4	1,312,401	▲ 26,222	▲ 2.0

平成 28 年地方公共団体定員管理調査結果 (平成 28 年 4 月 1 日現在)

## 第5表 職員数の推移

### (1) 全団体 (表の6)

区 分		22			23			24			
		職員数	増減数	増減率	職員数	増減数	増減率	職員数	増減数	増減率	
普通 会 計	一般行政	一般管理	559,785	▲ 12,117	▲ 2.1	552,569	▲ 7,216	▲ 1.3	546,246	▲ 6,323	▲ 1.1
		福祉関係	377,166	▲ 5,707	▲ 1.5	373,680	▲ 3,486	▲ 0.9	369,623	▲ 4,057	▲ 1.1
		計	936,951	▲ 17,824	▲ 1.9	926,249	▲ 10,702	▲ 1.1	915,869	▲ 10,380	▲ 1.1
	教育	1,064,320	▲ 12,038	▲ 1.1	1,055,313	▲ 9,007	▲ 0.8	1,047,884	▲ 7,429	▲ 0.7	
	警察	281,309	411	0.1	282,023	714	0.3	283,353	1,330	0.5	
	消防	157,754	349	0.2	158,062	308	0.2	158,460	398	0.3	
計	2,440,334	▲ 29,102	▲ 1.2	2,421,647	▲ 18,687	▲ 0.8	2,405,566	▲ 16,081	▲ 0.7		
公営 企業 等 会 計	病院	204,181	▲ 6,835	▲ 3.2	201,711	▲ 2,470	▲ 1.2	201,329	▲ 382	▲ 0.2	
	水道	49,250	▲ 1,793	▲ 3.5	47,885	▲ 1,365	▲ 2.8	46,754	▲ 1,131	▲ 2.4	
	下水道	30,206	▲ 1,110	▲ 3.5	29,221	▲ 985	▲ 3.3	28,462	▲ 759	▲ 2.6	
	交通	27,313	▲ 855	▲ 3.0	26,922	▲ 391	▲ 1.4	26,069	▲ 853	▲ 3.2	
	その他	62,591	▲ 1,536	▲ 2.4	61,468	▲ 1,123	▲ 1.8	60,733	▲ 735	▲ 1.2	
	計	373,541	▲ 12,129	▲ 3.1	367,342	▲ 6,199	▲ 1.7	363,347	▲ 3,995	▲ 1.1	
総合計	2,813,875	▲ 41,231	▲ 1.4	2,788,989	▲ 24,886	▲ 0.9	2,768,913	▲ 20,076	▲ 0.7		

### (2) 都道府県 (表の6)

区 分		22			23			24			
		職員数	増減数	増減率	職員数	増減数	増減率	職員数	増減数	増減率	
普通 会 計	一般行政	一般管理	181,450	▲ 6,053	▲ 3.2	177,797	▲ 3,653	▲ 2.0	174,915	▲ 2,882	▲ 1.6
		福祉関係	60,227	▲ 1,001	▲ 1.6	59,671	▲ 556	▲ 0.9	58,502	▲ 1,169	▲ 2.0
		計	241,677	▲ 7,054	▲ 2.8	237,468	▲ 4,209	▲ 1.7	233,417	▲ 4,051	▲ 1.7
	教育	904,418	▲ 5,262	▲ 0.6	900,854	▲ 3,564	▲ 0.4	898,234	▲ 2,620	▲ 0.3	
	警察	281,309	411	0.1	282,023	714	0.3	283,353	1,330	0.5	
	消防	18,764	174	0.9	18,684	▲ 80	▲ 0.4	18,656	▲ 28	▲ 0.1	
計	1,446,168	▲ 11,731	▲ 0.8	1,439,029	▲ 7,139	▲ 0.5	1,433,660	▲ 5,369	▲ 0.4		
公営 企業 等 会 計	病院	55,264	▲ 5,259	▲ 8.7	53,984	▲ 1,280	▲ 2.3	53,844	▲ 140	▲ 0.3	
	水道	7,553	▲ 294	▲ 3.7	7,064	▲ 489	▲ 6.5	6,990	▲ 74	▲ 1.0	
	下水道	4,112	▲ 69	▲ 1.7	3,936	▲ 176	▲ 4.3	3,859	▲ 77	▲ 2.0	
	交通	6,568	▲ 39	▲ 0.6	6,581	13	0.2	6,598	17	0.3	
	その他	5,439	▲ 209	▲ 3.7	5,250	▲ 189	▲ 3.5	5,228	▲ 22	▲ 0.4	
	計	78,936	▲ 5,870	▲ 6.9	76,815	▲ 2,121	▲ 2.7	76,519	▲ 296	▲ 0.4	
総合計	1,525,104	▲ 17,601	▲ 1.1	1,515,844	▲ 9,260	▲ 0.6	1,510,179	▲ 5,665	▲ 0.4		

### (3) 市町村 (表の6)

区 分		22			23			24			
		職員数	増減数	増減率	職員数	増減数	増減率	職員数	増減数	増減率	
普通 会 計	一般行政	一般管理	378,335	▲ 6,064	▲ 1.6	374,772	▲ 3,563	▲ 0.9	371,331	▲ 3,441	▲ 0.9
		福祉関係	316,939	▲ 4,706	▲ 1.5	314,009	▲ 2,930	▲ 0.9	311,121	▲ 2,888	▲ 0.9
		計	695,274	▲ 10,770	▲ 1.5	688,781	▲ 6,493	▲ 0.9	682,452	▲ 6,329	▲ 0.9
	教育	159,902	▲ 6,776	▲ 4.1	154,459	▲ 5,443	▲ 3.4	149,650	▲ 4,809	▲ 3.1	
	警察	-	-	-	-	-	-	-	-	-	
	消防	138,990	175	0.1	139,378	388	0.3	139,804	426	0.3	
計	994,166	▲ 17,371	▲ 1.7	982,618	▲ 11,548	▲ 1.2	971,906	▲ 10,712	▲ 1.1		
公営 企業 等 会 計	病院	148,917	▲ 1,576	▲ 1.0	147,727	▲ 1,190	▲ 0.8	147,485	▲ 242	▲ 0.2	
	水道	41,697	▲ 1,499	▲ 3.5	40,821	▲ 876	▲ 2.1	39,764	▲ 1,057	▲ 2.6	
	下水道	26,094	▲ 1,041	▲ 3.8	25,285	▲ 809	▲ 3.1	24,603	▲ 682	▲ 2.7	
	交通	20,745	▲ 816	▲ 3.8	20,341	▲ 404	▲ 1.9	19,471	▲ 870	▲ 4.3	
	その他	57,152	▲ 1,327	▲ 2.3	56,218	▲ 934	▲ 1.6	55,505	▲ 713	▲ 1.3	
	計	294,605	▲ 6,259	▲ 2.1	290,527	▲ 4,078	▲ 1.4	286,828	▲ 3,699	▲ 1.3	
総合計	1,288,771	▲ 23,630	▲ 1.8	1,273,145	▲ 15,626	▲ 1.2	1,258,734	▲ 14,411	▲ 1.1		

※平成23年の公営企業等会計部門は、被災11団体の内訳が不明のため、小計に被災11団体の公営企業等会計部門職員数135名を足している。

(単位:人、%)

25			26			27			28		
職員数	増減数	増減率	職員数	増減数	増減率	職員数	増減数	増減率	職員数	増減数	増減率
543,484	▲ 2,762	▲ 0.5	543,623	139	0.0	545,133	1,510	0.3	546,305	1,172	0.2
365,856	▲ 3,767	▲ 1.0	364,947	▲ 909	▲ 0.2	364,229	▲ 718	▲ 0.2	364,575	346	0.1
909,340	▲ 6,529	▲ 0.7	908,570	▲ 770	▲ 0.1	909,362	792	0.1	910,880	1,518	0.2
1,037,527	▲ 10,357	▲ 1.0	1,032,178	▲ 5,349	▲ 0.5	1,024,691	▲ 7,487	▲ 0.7	1,021,527	▲ 3,164	▲ 0.3
283,644	291	0.1	284,443	799	0.3	285,751	1,308	0.5	286,971	1,220	0.4
158,948	488	0.3	159,171	223	0.1	159,589	418	0.3	160,327	738	0.5
2,389,459	▲ 16,107	▲ 0.7	2,384,362	▲ 5,097	▲ 0.2	2,379,393	▲ 4,969	▲ 0.2	2,379,705	312	0.0
203,515	2,186	1.1	201,679	▲ 1,836	▲ 0.9	202,989	1,310	0.6	202,185	▲ 804	▲ 0.4
45,736	▲ 1,018	▲ 2.2	45,029	▲ 707	▲ 1.5	44,333	▲ 696	▲ 1.5	43,873	▲ 460	▲ 1.0
27,922	▲ 540	▲ 1.9	27,606	▲ 316	▲ 1.1	27,159	▲ 447	▲ 1.6	26,964	▲ 195	▲ 0.7
25,868	▲ 201	▲ 0.8	25,858	▲ 10	▲ 0.0	25,620	▲ 238	▲ 0.9	25,660	40	0.2
59,984	▲ 749	▲ 1.2	59,120	▲ 864	▲ 1.4	58,843	▲ 277	▲ 0.5	58,876	33	0.1
363,025	▲ 322	▲ 0.1	359,292	▲ 3,733	▲ 1.0	358,944	▲ 348	▲ 0.1	357,558	▲ 1,386	▲ 0.4
2,752,484	▲ 16,429	▲ 0.6	2,743,654	▲ 8,830	▲ 0.3	2,738,337	▲ 5,317	▲ 0.2	2,737,263	▲ 1,074	▲ 0.0

(単位:人、%)

25			26			27			28		
職員数	増減数	増減率	職員数	増減数	増減率	職員数	増減数	増減率	職員数	増減数	増減率
173,762	▲ 1,153	▲ 0.7	173,878	116	0.1	173,669	▲ 209	▲ 0.1	173,504	▲ 165	▲ 0.1
57,723	▲ 779	▲ 1.3	57,472	▲ 251	▲ 0.4	57,195	▲ 277	▲ 0.5	57,214	19	0.0
231,485	▲ 1,932	▲ 0.8	231,350	▲ 135	▲ 0.1	230,864	▲ 486	▲ 0.2	230,718	▲ 146	▲ 0.1
892,326	▲ 5,908	▲ 0.7	890,031	▲ 2,295	▲ 0.3	887,844	▲ 2,187	▲ 0.2	886,586	▲ 1,258	▲ 0.1
283,644	291	0.1	284,443	799	0.3	285,751	1,308	0.5	286,971	1,220	0.4
18,691	35	0.2	18,738	47	0.3	18,735	▲ 3	▲ 0.0	18,840	105	0.6
1,426,146	▲ 7,514	▲ 0.5	1,424,562	▲ 1,584	▲ 0.1	1,423,194	▲ 1,368	▲ 0.1	1,423,115	▲ 79	▲ 0.0
54,141	297	0.6	53,692	▲ 449	▲ 0.8	54,759	1,067	2.0	55,354	595	1.1
6,895	▲ 95	▲ 1.4	6,882	▲ 13	▲ 0.2	6,830	▲ 52	▲ 0.8	6,883	53	0.8
3,805	▲ 54	▲ 1.4	3,814	9	0.2	3,793	▲ 21	▲ 0.6	3,835	42	1.1
6,604	6	0.1	6,626	22	0.3	6,622	▲ 4	▲ 0.1	6,720	98	1.5
5,144	▲ 84	▲ 1.6	4,948	▲ 196	▲ 3.8	4,869	▲ 79	▲ 1.6	4,871	2	0.0
76,589	70	0.1	75,962	▲ 627	▲ 0.8	76,873	911	1.2	77,663	790	1.0
1,502,735	▲ 7,444	▲ 0.5	1,500,524	▲ 2,211	▲ 0.1	1,500,067	▲ 457	▲ 0.0	1,500,778	711	0.0

(単位:人、%)

25			26			27			28		
職員数	増減数	増減率	職員数	増減数	増減率	職員数	増減数	増減率	職員数	増減数	増減率
369,722	▲ 1,609	▲ 0.4	369,745	23	0.0	371,464	1,719	0.5	372,801	1,337	0.4
308,133	▲ 2,988	▲ 1.0	307,475	▲ 658	▲ 0.2	307,034	▲ 441	▲ 0.1	307,361	327	0.1
677,855	▲ 4,597	▲ 0.7	677,220	▲ 635	▲ 0.1	678,498	1,278	0.2	680,162	1,664	0.2
145,201	▲ 4,449	▲ 3.0	142,147	▲ 3,054	▲ 2.1	136,847	▲ 5,300	▲ 3.7	134,941	▲ 1,906	▲ 1.4
-	-	-	-	-	-	-	-	-	-	-	-
140,257	453	0.3	140,433	176	0.1	140,854	421	0.3	141,487	633	0.4
963,313	▲ 8,593	▲ 0.9	959,800	▲ 3,513	▲ 0.4	956,199	▲ 3,601	▲ 0.4	956,590	391	0.0
149,374	1,889	1.3	147,987	▲ 1,387	▲ 0.9	148,230	243	0.2	146,831	▲ 1,399	▲ 0.9
38,841	▲ 923	▲ 2.3	38,147	▲ 694	▲ 1.8	37,503	▲ 644	▲ 1.7	36,990	▲ 513	▲ 1.4
24,117	▲ 486	▲ 2.0	23,792	▲ 325	▲ 1.3	23,366	▲ 426	▲ 1.8	23,129	▲ 237	▲ 1.0
19,264	▲ 207	▲ 1.1	19,232	▲ 32	▲ 0.2	18,998	▲ 234	▲ 1.2	18,940	▲ 58	▲ 0.3
54,840	▲ 665	▲ 1.2	54,172	▲ 668	▲ 1.2	53,974	▲ 198	▲ 0.4	54,005	31	0.1
286,436	▲ 392	▲ 0.1	283,330	▲ 3,106	▲ 1.1	282,071	▲ 1,259	▲ 0.4	279,895	▲ 2,176	▲ 0.8
1,249,749	▲ 8,985	▲ 0.7	1,243,130	▲ 6,619	▲ 0.5	1,238,270	▲ 4,860	▲ 0.4	1,236,485	▲ 1,785	▲ 0.1

参考 1 過去 5 年間の職員数の増減

※平成23年職員数に、被災11団体における職員1,277人は含まれない。

区 分				全 団 体			
				平成 23 年 職 員 数	平成 28 年 職 員 数	23年と28年の比較	
						増減数	増減率
普 通 会 計	一 般 管 理 行	議 会 ・ 総 務 ・ 企 画 ・ 税 務 ・ 労 働 ・ 農 林 水 産 ・ 商 工 ・ 土 木 ・ 小 計	10,250	10,154	▲ 96	▲ 0.9	
			210,714	213,782	3,068	1.5	
			68,592	65,878	▲ 2,714	▲ 4.0	
			7,401	7,031	▲ 370	▲ 5.0	
			84,866	80,770	▲ 4,096	▲ 4.8	
			27,932	29,704	1,772	6.3	
			142,187	138,986	▲ 3,201	▲ 2.3	
	551,942	546,305	▲ 5,637	▲ 1.0			
	政 治 行 政	福 祉 関 係	民 生	227,829	227,708	▲ 121	▲ 0.1
			衛 生	145,599	136,867	▲ 8,732	▲ 6.0
			小 計	373,428	364,575	▲ 8,853	▲ 2.4
	計			925,370	910,880	▲ 14,490	▲ 1.6
	教 育			1,055,083	1,021,527	▲ 33,556	▲ 3.2
	警 察			282,023	286,971	4,948	1.8
消 防			158,029	160,327	2,298	1.5	
計			2,420,505	2,379,705	▲ 40,800	▲ 1.7	
公 営 企 業 等 会 計	病 院		201,711	202,185	474	0.2	
	水 道		47,885	43,873	▲ 4,012	▲ 8.4	
	下 水 道		29,221	26,964	▲ 2,257	▲ 7.7	
	交 通		26,922	25,660	▲ 1,262	▲ 4.7	
	そ の 他		61,468	58,876	▲ 2,592	▲ 4.2	
	計			367,207	357,558	▲ 9,649	▲ 2.6
総 合 計				2,787,712	2,737,263	▲ 50,449	▲ 1.8

(単位：人、%)

都 道 府 県				市 町 村			
平成23年 職員数	平成28年 職員数	23年と28年の比較		平成23年 職員数	平成28年 職員数	23年と28年の比較	
		増減数	増減率			増減数	増減率
1,850	1,843	▲ 7	▲ 0.4	8,400	8,311	▲ 89	▲ 1.1
39,653	40,203	550	1.4	171,061	173,579	2,518	1.5
16,759	15,941	▲ 818	▲ 4.9	51,833	49,937	▲ 1,896	▲ 3.7
6,127	5,868	▲ 259	▲ 4.2	1,274	1,163	▲ 111	▲ 8.7
52,713	50,143	▲ 2,570	▲ 4.9	32,153	30,627	▲ 1,526	▲ 4.7
11,118	11,413	295	2.7	16,814	18,291	1,477	8.8
49,577	48,093	▲ 1,484	▲ 3.0	92,610	90,893	▲ 1,717	▲ 1.9
177,797	173,504	▲ 4,293	▲ 2.4	374,145	372,801	▲ 1,344	▲ 0.4
25,206	24,199	▲ 1,007	▲ 4.0	202,623	203,509	886	0.4
34,465	33,015	▲ 1,450	▲ 4.2	111,134	103,852	▲ 7,282	▲ 6.6
59,671	57,214	▲ 2,457	▲ 4.1	313,757	307,361	▲ 6,396	▲ 2.0
237,468	230,718	▲ 6,750	▲ 2.8	687,902	680,162	▲ 7,740	▲ 1.1
900,854	886,586	▲ 14,268	▲ 1.6	154,229	134,941	▲ 19,288	▲ 12.5
282,023	286,971	4,948	1.8	—	—	—	—
18,684	18,840	156	0.8	139,345	141,487	2,142	1.5
1,439,029	1,423,115	▲ 15,914	▲ 1.1	981,476	956,590	▲ 24,886	▲ 2.5
53,984	55,354	1,370	2.5	147,727	146,831	▲ 896	▲ 0.6
7,064	6,883	▲ 181	▲ 2.6	40,821	36,990	▲ 3,831	▲ 9.4
3,936	3,835	▲ 101	▲ 2.6	25,285	23,129	▲ 2,156	▲ 8.5
6,581	6,720	139	2.1	20,341	18,940	▲ 1,401	▲ 6.9
5,250	4,871	▲ 379	▲ 7.2	56,218	54,005	▲ 2,213	▲ 3.9
76,815	77,663	848	1.1	290,392	279,895	▲ 10,497	▲ 3.6
1,515,844	1,500,778	▲ 15,066	▲ 1.0	1,271,868	1,236,485	▲ 35,383	▲ 2.8

平成28年地方公共団体定員管理調査結果（平成28年4月1日現在）

参考2 都道府県及び指定都市における部門別職員数一覽

(単位:人)

	一般行政			教育	警察	消防	普通会計計	公営企業等会計	合計
	一般管理	福祉関係	計						
北海道	9,701	2,947	12,648	46,378	11,940	0	70,966	934	71,900
青森	2,857	959	3,816	11,750	2,678	0	18,244	1,172	19,416
岩手	3,541	771	4,312	12,070	2,476	0	18,858	5,071	23,929
宮城	3,863	1,178	5,041	18,011	4,363	0	27,415	139	27,554
秋田	2,731	614	3,345	8,897	2,345	0	14,587	117	14,704
山形	3,102	985	4,087	9,718	2,320	0	16,125	2,104	18,229
福島	4,478	1,304	5,782	16,834	4,058	0	26,674	445	27,119
茨城	3,577	1,173	4,750	22,182	5,370	0	32,302	1,643	33,945
栃木	3,220	1,217	4,437	15,148	3,813	0	23,398	393	23,791
群馬	2,958	980	3,938	15,386	3,874	0	23,198	1,553	24,751
埼玉	4,447	2,311	6,758	41,022	12,697	0	60,477	2,804	63,281
千葉	4,738	2,008	6,746	39,289	12,862	0	58,897	3,318	62,215
東京	12,856	5,697	18,553	64,630	46,865	18,840	148,888	20,371	169,259
神奈川	4,997	2,176	7,173	48,918	17,280	0	73,371	1,022	74,393
新潟	4,545	1,215	5,760	19,286	4,733	0	29,779	3,884	33,663
富山	2,460	769	3,229	8,762	2,267	0	14,258	1,113	15,371
石川	2,506	677	3,183	9,061	2,316	0	14,560	1,192	15,752
福井	2,153	631	2,784	7,618	2,064	0	12,466	1,065	13,531
山梨	2,243	794	3,037	7,939	1,960	0	12,936	107	13,043
長野	3,797	1,281	5,078	17,558	3,910	0	26,546	160	26,706
岐阜	3,140	977	4,117	16,127	3,914	0	24,158	65	24,223
静岡	4,408	1,199	5,607	24,951	6,982	0	37,540	1,220	38,760
愛知	5,993	2,385	8,378	46,597	14,470	0	69,445	2,309	71,754
三重	3,421	1,074	4,495	14,201	3,457	0	22,153	468	22,621
滋賀	2,232	771	3,003	11,637	2,580	0	17,220	1,255	18,475
京都	3,210	958	4,168	16,962	7,128	0	28,258	298	28,556
大阪	5,071	2,404	7,475	52,200	23,352	0	83,027	360	83,387
兵庫	4,798	1,323	6,121	36,246	12,437	0	54,804	6,342	61,146
奈良	2,384	695	3,079	9,281	2,806	0	15,166	148	15,314
和歌山	2,747	794	3,541	8,802	2,522	0	14,865	205	15,070
鳥取	2,159	793	2,952	5,893	1,447	0	10,292	1,215	11,507
島根	2,546	693	3,239	7,605	1,820	0	12,664	1,154	13,818
岡山	2,896	877	3,773	15,175	3,998	0	22,946	123	23,069
広島	3,370	943	4,313	19,161	5,726	0	29,200	1,482	30,682
山口	2,908	781	3,689	11,744	3,562	0	18,995	147	19,142
徳島	2,406	710	3,116	7,220	1,843	0	12,179	1,140	13,319
香川	2,077	685	2,762	8,220	2,138	0	13,120	1,246	14,366
愛媛	2,927	813	3,740	12,023	2,794	0	18,557	2,081	20,638
高知	2,654	720	3,374	7,456	1,907	0	12,737	852	13,589
福岡	5,691	1,879	7,570	31,196	11,733	0	50,499	108	50,607
佐賀	2,286	684	2,970	8,082	1,987	0	13,039	6	13,045
長崎	3,262	858	4,120	12,350	3,543	0	20,013	374	20,387
熊本	3,213	938	4,151	14,159	3,471	0	21,781	169	21,950
大分	3,110	697	3,807	9,938	2,393	0	16,138	749	16,887
宮崎	2,966	776	3,742	9,540	2,335	0	15,617	1,562	17,179
鹿児島	3,917	1,136	5,053	15,406	3,473	0	23,932	1,009	24,941
沖縄	2,942	964	3,906	13,957	2,962	0	20,825	2,969	23,794
計	173,504	57,214	230,718	886,586	286,971	18,840	1,423,115	77,663	1,500,778
札幌市	3,549	3,729	7,278	1,764	0	1,845	10,887	3,538	14,425
仙台市	2,124	2,212	4,336	1,090	0	1,104	6,530	2,866	9,396
さいたま市	2,280	2,737	5,017	1,281	0	1,283	7,581	1,513	9,094
千葉市	1,925	2,163	4,088	942	0	963	5,993	1,495	7,488
横浜市	6,702	7,682	14,384	2,506	0	3,512	20,402	7,405	27,807
川崎市	3,098	3,877	6,975	1,332	0	1,461	9,768	3,368	13,136
相模原市	1,506	1,692	3,198	528	0	742	4,468	216	4,684
新潟市	1,952	1,810	3,762	898	0	915	5,575	1,838	7,413
静岡市	1,635	1,640	3,275	588	0	1,033	4,896	1,080	5,976
浜松市	1,748	1,354	3,102	888	0	889	4,879	505	5,384
名古屋市	5,101	6,238	11,339	2,815	0	2,334	16,488	8,703	25,191
京都市	3,598	3,845	7,443	1,599	0	1,799	10,841	2,886	13,727
大阪市	6,922	7,901	14,823	3,906	0	3,487	22,216	9,389	31,605
堺市	1,723	1,618	3,341	627	0	909	4,877	618	5,495
神戸市	3,630	4,307	7,937	2,026	0	1,469	11,432	3,168	14,600
岡山市	1,433	1,819	3,252	768	0	693	4,713	591	5,304
広島市	2,666	2,977	5,643	1,270	0	1,327	8,240	1,337	9,577
北九州市	2,700	1,878	4,578	699	0	979	6,256	2,021	8,277
福岡市	3,424	2,157	5,581	1,174	0	1,090	7,845	1,717	9,562
熊本市	2,101	1,427	3,528	632	0	796	4,956	1,416	6,372
計	59,817	63,063	122,880	27,333	0	28,630	178,843	55,670	234,513

参考3 市町村(指定都市を除く)における都道府県別・部門別職員数一覧

(単位:人)

	一般行政			教育	警察	消防	普通会計計	公営企業等会計	合計
	一般管理	福祉関係	計						
北海道	16,697	9,341	26,038	5,248	0	7,166	38,452	16,309	54,761
青森	5,500	2,293	7,793	1,528	0	2,587	11,908	6,858	18,766
岩手	5,716	2,951	8,667	1,782	0	1,983	12,432	2,156	14,588
宮城	5,458	3,595	9,053	2,060	0	1,933	13,046	5,607	18,653
秋田	4,554	2,503	7,057	1,470	0	2,000	10,527	3,012	13,539
山形	4,516	2,266	6,782	1,623	0	1,505	9,910	4,683	14,593
福島	7,785	4,448	12,233	2,424	0	2,439	17,096	4,226	21,322
茨城	9,615	5,473	15,088	3,136	0	4,386	22,610	3,034	25,644
栃木	6,547	3,746	10,293	1,901	0	2,427	14,621	1,620	16,241
群馬	6,481	3,649	10,130	2,980	0	2,537	15,647	5,420	21,067
埼玉	14,678	12,319	26,997	5,067	0	6,951	39,015	7,089	46,104
千葉	13,462	12,430	25,892	5,413	0	6,844	38,149	8,007	46,156
東京	29,949	41,269	71,218	10,209	0	168	81,595	8,460	90,055
神奈川	8,432	6,319	14,751	2,893	0	3,815	21,459	5,999	27,458
新潟	6,038	4,888	10,926	1,954	0	2,352	15,232	2,410	17,642
富山	3,159	2,935	6,094	1,110	0	1,313	8,517	4,310	12,827
石川	3,406	2,871	6,277	1,212	0	1,533	9,022	4,672	13,694
福井	3,020	2,048	5,068	1,129	0	1,219	7,416	2,045	9,461
山梨	3,256	2,102	5,358	939	0	1,182	7,479	2,975	10,454
長野	8,218	6,529	14,747	2,206	0	2,486	19,439	7,257	26,696
岐阜	6,388	4,982	11,370	2,315	0	2,731	16,416	6,154	22,570
静岡	6,736	4,516	11,252	2,744	0	2,577	16,573	8,439	25,012
愛知	12,589	13,811	26,400	3,418	0	5,656	35,474	14,779	50,253
三重	5,695	4,875	10,570	2,170	0	2,501	15,241	4,822	20,063
滋賀	3,988	3,605	7,593	2,027	0	1,617	11,237	5,228	16,465
京都	3,872	3,188	7,060	1,179	0	1,550	9,789	3,326	13,115
大阪	10,830	12,418	23,248	5,110	0	5,314	33,672	9,465	43,137
兵庫	10,417	8,170	18,587	4,881	0	4,261	27,729	10,988	38,717
奈良	4,167	4,054	8,221	1,963	0	1,798	11,982	2,212	14,194
和歌山	3,623	2,894	6,517	1,169	0	1,487	9,173	4,435	13,608
鳥取	2,229	1,782	4,011	485	0	768	5,264	1,724	6,988
島根	3,301	1,660	4,961	963	0	1,171	7,095	2,778	9,873
岡山	4,223	3,010	7,233	1,953	0	1,659	10,845	2,795	13,640
広島	5,643	4,106	9,749	1,634	0	2,220	13,603	4,379	17,982
山口	5,410	3,336	8,746	1,320	0	1,944	12,010	3,441	15,451
徳島	2,772	2,665	5,437	1,403	0	1,055	7,895	1,814	9,709
香川	2,701	2,632	5,333	1,361	0	1,154	7,848	3,345	11,193
愛媛	4,815	3,466	8,281	1,463	0	1,812	11,556	3,364	14,920
高知	3,169	2,815	5,984	982	0	1,155	8,121	3,239	11,360
福岡	8,011	4,712	12,723	2,430	0	2,744	17,897	3,357	21,254
佐賀	3,455	1,671	5,126	894	0	1,066	7,086	1,684	8,770
長崎	5,402	2,784	8,186	1,272	0	1,667	11,125	3,275	14,400
熊本	5,268	2,486	7,754	1,329	0	1,495	10,578	3,751	14,329
大分	4,573	2,490	7,063	1,361	0	1,587	10,011	2,280	12,291
宮崎	4,682	2,021	6,703	933	0	1,172	8,808	1,973	10,781
鹿児島	7,654	3,270	10,924	2,339	0	2,290	15,553	3,525	19,078
沖縄	4,884	2,904	7,788	2,226	0	1,580	11,594	1,504	13,098
計	312,984	244,298	557,282	107,608	0	112,857	777,747	224,225	1,001,972

※市(指定都市を除く)、特別区、町村、一部事務組合等の職員を都道府県別に集計したもの。

## 参考4 団体区分別の職員数と増減状況

(単位:人、%)

区 分	昭和50年	昭和58年	昭和63年	平成6年	平成28年	H28-S50		H28-H6	
						増減数	増減率	増減数	増減率
都道府県	1,592,340	1,743,024	1,741,975	1,734,665	1,500,778	▲ 91,562	▲ 5.8	▲ 233,887	▲ 13.5
大都市	202,332	226,335	226,633	251,244	234,513	32,181	15.9	▲ 16,731	▲ 6.7
市町村	1,145,394	1,262,291	1,246,862	1,296,583	1,001,972	▲ 143,422	▲ 12.5	▲ 294,611	▲ 22.7
(うち市・区)	—	795,859	787,498	805,592	762,302	—	—	▲ 43,290	▲ 5.4
合 計	2,940,066	3,231,650	3,215,470	3,282,492	2,737,263	▲ 202,803	▲ 6.9	▲ 545,229	▲ 16.6

## 参考5 部門別の職員数と増減状況

(単位:人、%)

区 分	昭和50年	昭和58年	昭和63年	平成6年	平成28年	H28-S50		H28-H6		
						増減数	増減率	増減数	増減率	
普通 会 計	一般管理	695,928	690,355	676,410	699,878	546,305	▲ 149,623	▲ 21.5	▲ 153,573	▲ 21.9
	福祉関係	402,606	468,546	455,117	474,636	364,575	▲ 38,031	▲ 9.4	▲ 110,061	▲ 23.2
	小計	1,098,534	1,158,901	1,131,527	1,174,514	910,880	▲ 187,654	▲ 17.1	▲ 263,634	▲ 22.4
	教育	1,145,071	1,309,398	1,300,684	1,281,001	1,021,527	▲ 123,544	▲ 10.8	▲ 259,474	▲ 20.3
	警察	225,900	245,047	250,240	253,994	286,971	61,071	27.0	32,977	13.0
	消防	105,305	127,251	131,731	145,535	160,327	55,022	52.3	14,792	10.2
計	2,574,810	2,840,597	2,814,182	2,855,044	2,379,705	▲ 195,105	▲ 7.6	▲ 475,339	▲ 16.6	
公 営 企 業 等 会 計	病院	137,538	175,644	192,051	216,538	202,185	64,647	47.0	▲ 14,353	▲ 6.6
	水道	76,033	75,129	72,042	70,912	43,873	▲ 32,160	▲ 42.3	▲ 27,039	▲ 38.1
	下水道	24,366	32,294	35,418	41,875	26,964	2,598	10.7	▲ 14,911	▲ 35.6
	交通	59,441	52,499	49,373	47,205	25,660	▲ 33,781	▲ 56.8	▲ 21,545	▲ 45.6
	その他	67,878	55,487	52,404	50,918	58,876	▲ 9,002	▲ 13.3	7,958	15.6
	計	365,256	391,053	401,288	427,448	357,558	▲ 7,698	▲ 2.1	▲ 69,890	▲ 16.4
合 計	2,940,066	3,231,650	3,215,470	3,282,492	2,737,263	▲ 202,803	▲ 6.9	▲ 545,229	▲ 16.6	

- (注) 1 本表は、図表-11(地方公務員総数の推移)を団体区分別(参考4)、部門別(参考5)に示したものである。  
 2 各年4月1日の職員数である。  
 3 昭和50年は定員管理調査の開始年である。  
 4 「大都市」は、政令指定都市である。(政令指定都市の数は、昭和50年は9市、昭和58年及び昭和63年は10市、平成6年は12市、平成28年は20市。)



**問い合わせ先**

**総務省自治行政局公務員部  
給与能率推進室 定員管理係**

**電話 03(5253)5111 (代表)  
03(5253)5549 (直通)**