

「産業技術総合研究所つくばセンター」の  
施設管理等業務における民間競争入札実施要項（案）  
〔つくばセンター建物等清掃業務〕

平成29年〇〇月

国立研究開発法人産業技術総合研究所

《《《目次》》》

1. 対象公共サービスの詳細な内容及びその実施にあたり確保されるべき対象 公共サービスの質に関する事項	3
2. 実施期間に関する事項	6
3. 入札参加資格に関する事項	7
4. 入札に参加する者の募集に関する事項	8
5. 対象公共サービスを実施する者を決定するための評価の基準その他の対象 公共サービスを実施する者の決定に関する事項	10
6. 対象公共サービスに関する従来の実施状況に関する情報の開示に関する事項	13
7. 公共サービス実施民間事業者が使用させることができる施設に関する事項	14
8. 公共サービス実施民間事業者が、対象公共サービスを実施するにあたり、国等の行政機関等の長等に対して報告すべき事項、秘密を適正に取り扱うために必要な措置その他の対象公共サービスの適正かつ確実な実施の確保のために契約により公共サービス実施民間事業者が講ずべき措置に関する事項	14
9. 公共サービス実施民間事業者が対象公共サービスを実施するにあたり第三者に損害を加えた場合において、その損害の賠償に関し契約により当該公共サービス実施民間事業者が負うべき責任（国家賠償法の規定により国等の行政機関等が当該損害の賠償の責めに任ずる場合における求償に応ずる責任を含む。）に関する事項	20
10. 対象公共サービスに係る第7条第8項に規定する評価に関する事項	20
11. その他対象公共サービスの実施に関し必要な事項	21
別紙1・・・評価項目一覧表	23
別紙2・・・従来の実施状況に関する情報の開示に関する事項	25
別紙3・・・管理・運営業務に関する企画書（総合評価のための業務実施の具体的な方法、その質確保方法等を記載する書類）の様式例	31
別紙4・・・業務仕様書	39
別紙5・・・施設配置図	273
別紙6・・・業務実施責任者等の要件	277
別紙7・・・暴力団排除に関する誓約書	279

**「産業技術総合研究所つくばセンター」の施設管理等業務における  
民間競争入札実施要項  
〔つくばセンター建物等清掃業務〕**

競争の導入による公共サービスの改革に関する法律（平成18年法律第51号。以下「法」という。）に基づく競争の導入による公共サービスの改革については、公共サービスによる利益を享受する国民の立場に立って、公共サービスの全般について不断の見直しを行い、その実施について、透明かつ公正な競争の下で民間事業者の創意と工夫を適切に反映させることにより、国民のため、より良質かつ低廉な、公共サービスを実現することを目指すものである。

これを踏まえ、国立研究開発法人産業技術総合研究所（以下「研究所」という。）は、公共サービス改革基本方針（平成23年7月15日閣議決定）別表において民間競争入札の対象として選定された「（国）産業技術総合研究所の「産業技術総合研究所つくばセンター」の施設管理等業務」における事業のうち「つくばセンター建物等清掃業務」について、公共サービス改革基本方針に従って、本実施要項を定めるものとする。

**1. 対象公共サービスの詳細な内容及びその実施にあたり確保されるべき対象公共サービスの質に関する事項（法第14条第2項第1号）**

（1）対象公共サービスの詳細な内容

① 研究所の概要

研究所は、環境、生命工学、情報・人間工学、材料・化学、エレクトロニクス・製造、地質調査及び計量標準（5領域・2総合センター）の研究を行う我が国最大級の公的研究機関である。本部を東京及びつくばに置き、つくばセンターを除く全国9ヶ所にそれぞれ特徴ある研究を重点的に行う地域センターを配している。

②対象施設の概要

対象施設となるつくばセンターは、つくば中央地区、つくば西地区、つくば東地区及び北サイトからなる。

1)所在地

つくば中央地区	: 茨城県つくば市東1-1-1、梅園1-1-1
つくば東地区	: 茨城県つくば市並木1-2-1
つくば西地区	: 茨城県つくば市小野川16-1
つくば北サイト	: 茨城県つくば市寺具1497-1

2)敷地面積

つくば中央地区	988,131㎡	
つくば東地区	147,281㎡	
つくば西地区	262,498㎡	
つくば北サイト	616,024㎡	計2,013,934㎡

3)建物延床面積

つくば中央地区	400,438㎡	
つくば東地区	43,051㎡	
つくば西地区	83,262㎡	
つくば北サイト	8,997㎡	計535,748㎡

4) 施設配置 各地区及び各サイトの全体図は別紙5-1から別紙5-4のとおり。

### ③業務の対象と業務内容

#### 1) 業務の概要

建物並びにその周辺の衛生環境を良好に保持し、建物内床面等を清潔に維持すること。

#### 2) 業務の仕様

本業務の仕様については、及び別紙4「つくばセンター建物等清掃業務仕様書」（以下「仕様書」という。）を参照のこと。

#### 3) 業務の対象に関する用語

「つくばセンター建物等清掃業務」は、以下「本業務」という。

### ④業務の引き継ぎ

#### 1) 現行の事業者からの引継ぎ

研究所は、当該引継ぎが円滑に実施されるよう、現行の事業者及び本業務を新たに実施することとなった事業者に対して必要な措置を講ずるとともに、引継ぎが完了したことを確認する。

本業務を新たに実施することとなった事業者は、業務の開始日までに、業務内容を明らかにした書類等により、現行の事業者から本業務の引継ぎを受けるものとする。

なお、その際の事務引継ぎに必要となる経費は、現行の事業者の負担となる。

#### 2) 本業務終了の際に事業者の変更が生じた場合の引継ぎ

研究所は、当該引継ぎが円滑に実施されるよう、現行の事業者及び次回の事業者に対して必要な措置を講ずるとともに、引継ぎが完了したことを確認する。

本業務の終了に伴い事業者が変更となる場合には、現行の事業者は、本業務の開始日までに、業務内容を明らかにした書類等により、次回の事業者に対し、引継ぎを行うものとする。

なお、その際の事務引継ぎに必要となる経費は、現行の事業者の負担となる。

## (2) サービスの質の設定

本業務の実施にあたり達成すべき質及び最低限満たすべき水準は以下のとおりとする。

### ①業務の包括的な質

本業務を通じて包括的に達成すべき質は、表1のとおりとする。

【表1】

状態	主要事項	指 標
平常時	安全性の確保	本業務の不備に起因して施設利用者の怪我が発生しないこと。 回数【0回】
		本業務の不備に起因して物損事故が発生しないこと。 回数【0回】

	業務継続性（品質）の確保	本業務の不備に起因する業務の中断が発生しないこと。 回数【0回】
	不具合の対応	施設等の利用者から施設等の不具合等の連絡があった際に迅速な対応をすること。
緊急時	業務継続性の確保	大地震・火災等の緊急事態により、研究所がその業務の一部又は全部を停止した場合において、研究所が機能を回復する過程で、本業務の不備に起因した復旧の遅れがないこと。
		大地震・火災等の緊急事態により、広範な地域において機能を停止（研究所が被災していない場合に限る。）し、研究所がその業務の一部又は全部を停止した場合において、研究所が機能を回復する過程で、本業務の不備に起因した復旧の遅れがないこと。

## ②業務において確保すべき水準

本業務において確保すべき水準は、仕様書において定める内容を確保することとする。

なお、民間事業者は、定められた仕様書について、企画書において改善提案を行うことができる。

## （3）創意工夫の発揮可能性

本業務を実施するにあたっては、以下の観点から法令に反しない限り民間事業者の創意工夫を反映し、サービスの質の向上（包括的な質の向上、効率化の向上、経費の削減等）に努めるものとする。

### ①業務の実施全般に対する質の確保に関する提案

民間事業者は、別途定める様式に従い、本業務の実施全般に係る質の向上の観点から取り組むべき事項等の改善提案を行うことができる。その際、具体的な方法等を示すとともに、仕様書で示す現行基準レベルの質が確保できる根拠等を明示すること。

### ②従来の実施方法に対する改善提案

民間事業者は、本業務の現行基準として示す従来の実施方法に対し、改善すべき提案（経費の削減に係る提案を含む）がある場合は、別途定める様式に従い、具体的な方法等を示すとともに、仕様書で示す現行基準レベルの質が確保できる根拠等を明示すること。

## （4）委託費の支払方法

研究所は、民間事業者が行う業務について契約期間中の検査・監督を行い、本業務の実施状況及び質の状況を確認した上で、請負代金を支払う。検査・監督の結果、本業務の実施状況及び質の状況が確保されていない場合は、研究所は再度業務を行うように改善の指示を出し、民間事業者は、業務改善計画書を研究所に提出するとともに所要の改善を行うこととする。改善後の本業務の実施状況及び質の状況が確保されているかが確認できるまでの間、請負代金の支払を保留

する。

請負代金の支払にあたっては、民間事業者は当該月分の本業務の完了後、適法な支払請求書により当該月分の支払請求を行う。研究所は、民間事業者からの請求があったときは、速やかに所定の金額を民間事業者（入札参加グループ（下記3.（5）①に規定する「入札参加グループ」をいう。以下同じ。）の場合は代表者（下記3.（5）①に規定する「代表者」をいう。以下同じ。））に支払うものとする。

#### （5）費用負担等に関するその他の留意事項

##### ①消耗品等

本業務を実施するに当たり研究所つくばセンターの利用者が使用する消耗品並びに民間事業者が使用する消耗品及び附属品については、仕様書において民間事業者が負担することとして定められているものを除き研究所の負担とし、民間事業者からの請求に応じて支給するものとする。

##### ②光熱水費

研究所は、民間事業者が本業務を実施するにあたり使用する光熱水費を無償で提供するものとする。

##### ③施設等使用料

研究所は、民間事業者が本業務を実施するために使用する控室等を無償で提供するものとする。

##### ④法令等の変更による増加費用及び損害の負担

法令等の変更により民間事業者に生じた合理的な増加費用又は損失については、以下の1)から3)のいずれかに該当する場合には研究所が負担し、それ以外の変更については民間事業者が負担するものとする。

- 1) 本業務に典型的又は特別に影響を及ぼす法令、基準等の変更及び税制度の新設
- 2) 消費税その他類似の税制度の新設・変更（税率の変更を含む。）
- 3) 上記1)及び2)のほか、法人税その他類似の税制度の新設・変更以外の税制度の新設・変更（税率の変更を含む。）

## **2. 実施期間に関する事項（法第14条第2項第2号）**

本業務の実施期間は、平成30年4月1日から平成33年3月31日までとする。

## **3. 入札参加資格に関する事項（法第14条第2項第3号及び第3項）**

本入札に参加しようとする者（以下「入札参加者」という。）は、以下の（1）から（4）の全て

の要件を満たしていること。

- (1) 法第15条において準用する法第10条各号（第11号を除く。）に該当しない者であること。
- (2) 国立研究開発法人産業技術総合研究所契約事務取扱要領第7条及び第8条の規定に該当しない者であること。
- (3) 国立研究開発法人産業技術総合研究所の契約に係る競争参加者資格審査事務取扱要領（以下「審査事務取扱要領」という。）により、平成28・29・30年度において「役務の提供等」の「A」、「B」又は「C」の等級に格付けされている者であること。  
なお、入札参加グループで入札に参加する場合には、審査事務取扱要領において、代表者にあつては平成28・29・30年度において「役務の提供等」の「A」の等級に格付けされており、代表者以外の入札参加グループ員（下記（5）①に規定する「入札参加グループ員」をいう。以下同じ。）にあつては「A」、「B」又は「C」の等級に格付けされている者であること。  
また、全省庁統一資格において、当該資格を有する者は、同等級に格付けされている者とみなす。
- (4) 本入札公告の日から開札の時までの期間に国立研究開発法人産業技術総合研究所の契約に係る指名停止等の措置要領に基づく指名停止を受けていないこと。
- (5) 入札参加グループでの入札について

#### ①入札参加グループの結成

入札参加者が本実施要項に定める本業務のすべてを単独で遂行することができない場合には、提出書類（下記4.（2）②で規定する「提出書類」をいう。）を提出する時までに、本業務のすべてを共同で遂行することにより入札に参加するグループ（以下「入札参加グループ」という。）を結成し、入札に参加することができる。その際、入札参加グループに参加する者を入札参加グループ員とし、入札参加グループ員のうちから代表企業及び代表者を定めるものとする。

なお、入札参加グループ員は、ほかの入札参加グループに参加し、又は単独で入札に参加することはできない。

また、入札参加グループを結成した場合には、すべての入札参加グループ員は、入札参加グループ結成に関する協定書又はこれに類する書類を作成しなければならない。

#### ②入札参加グループの入札参加資格

すべての入札参加グループ員は、本項の（1）から（4）のすべての要件を満たしていること。

- (6) 入札参加予定の事業協同組合の構成企業が、単独若しくは他の共同体のグループ企業として参加すると競争の公正性が阻害されることから、入札参加予定の事業協同組合の構成企業は、他の入札参加グループに参加し又は単独で入札に参加することはできない。

#### 4. 入札に参加する者の募集に関する事項（法第14条第2項第4号）

(1) 入札の実施手続及びスケジュール（予定）は表2のとおり。

【表2】

手 続 続 き	スケジュール
①入札公告の官報公示 ○	平成29年11月上旬頃
②入札説明会 ○	平成29年11月中旬頃
③現場説明会 ○	平成29年11月中旬頃
④入札等に関する質疑応答	平成29年12月中旬頃
⑤入札書類の受付期限 ○	平成30年1月上旬頃
⑥入札書類の評価 ○	平成30年1月下旬頃
⑦開札・落札者予定者等の決定	平成30年2月上旬頃
⑧契約締結 ○	平成30年2月下旬頃

(2) 入札実施手続

##### ①入札説明会後の質問受付

入札公告以降、研究所において入札説明書の交付を受けた者は、本実施要項の内容や入札に係る事項について、入札説明会後に、研究所に対して質問を行うことができる。質問は原則として電子メールにより行い、質問内容及び研究所からの回答は原則として入札説明書の交付を受けた全ての者に公開することとする。

ただし、入札参加者の権利や競争上の地位等を害するおそれがあると判断される場合には、質問者の意向を聴取した上で公開しないよう配慮する。

##### ②提出書類及び提出時期

入札参加者は、本業務の実施に係る入札金額を記載した書類（以下「入札書」という。）及び総合評価を行うにあたり必要となる本業務実施の具体的な方法、その質の確保方法等に関する書類（以下「企画書」という。）及びその他審査に必要となる書類を提出すること。

なお、上記の入札金額には、本業務に要する一切の諸経費の108分の100に相当する金額を記載することとする。

また、法第10条各号に規定する欠格事由に該当しないことを誓約する書類（別紙7）を併せて提出すること。

##### ③企画書の内容

入札参加者が提出する企画書には、本実施要項5. で示す総合評価を受けるために必要な次の事項を記載すること。

1) 代表責任者及び本業務責任者等【様式1】



- ア. 入札参加者の代表責任者、本業務の責任者を記載する。
- イ. 本業務を実施するにあたっての具体的な実施体制（責任者の配置及び当研究所との連絡体制等）を記載する。その際、業務フローも合わせて記載すること。

なお、入札参加グループで参加する場合は、様式1に入札参加グループ員の一覧、入札参加グループの代表事業者、入札参加グループ員の代表責任者及び各業務の担当者を記載すること。入札参加グループ結成に関する協定書又はこれに類する書類を添付すること。

## 2) 本業務の業務従事者及び法的資格等を有する者等の配置【様式2】

- ア. 本業務を実施するにあたって、業務従事者及び必要とする法定資格等を有する者の配置を記載すること。
- イ. 本業務を実施するにあたって、人員の不足が生じた際の補助体制を記載すること。

## 3) 業務実績【様式3】

- ア. 当研究所が必要とする役務又はこれと類似する役務について、過去3年間におけるサービス提供の実績

## 4) 業務の質の確保に対する考え方【様式4】

- ア. 本業務の実施全般に対する質の確保についての考え方について記載すること。
- イ. 本業務を実施するにあたって、業務従事者の業務遂行能力の向上のために、社内教育及び研修等の実施体制及び実施内容について記載すること。

## 5) 緊急時の体制及び対応方法【様式5】

- ア. 緊急時（本業務の実施にあたり想定していたおりの業務を実施することが困難になる未知の事故・事象が生じた場合）及び非常時の対応について、バックアップ体制、対応方法、対応手順及び連絡先について具体的に記載すること。

## 6) 改善提案【様式6、7】

従来の実施方法に対し、改善提案を行う場合は、改善を行う業務の項目と提案の概略を整理し記載すること。

また、以下の項目毎に具体的な提案を記載すること。

- ア. 改善提案を行う業務について
- イ. 改善提案を行う理由について
- ウ. 改善提案の内容について
- エ. 改善提案による質の向上効果又は経費の削減効果（あるいはその両方）について
- オ. 改善提案の実施方法について
- カ. 実施体制について

## 7) 女性の活躍推進

評価の対象となる女性の職業生活における活躍の推進に関する法律（平成27年法律第64号。以下「女性活躍推進法」という。）、次世代育成支援対策推進法（平成15年法律第120号。以下「次世代法」という。）及び青少年の雇用の促進等に関する法律（昭和45年法律第98号。以下「若者雇用促進法」という。）に基づく認定等を証する書類（当該認定等の根拠法令に基づき厚生労働省が定める各都道府県労働局長が発出した認定通知書等）を提出すること。

## ④開札にあたっての留意事項

- 1) 開札は、入札者又はその代理人を立ち合わせて行う。ただし、入札者又はその代理人が立

ち合わない場合は、入札事務に関係のない職員を立ち合わせて行うこととする。

- 2) 入札者又はその代理人は、開札時刻後においては、開札場に入場することはできない。
- 3) 入札者又はその代理人は、開札場に入場しようとするときは、入札関係職員の求めに応じ競争参加資格を証明する書類、身分証明書又は入札権限に関する委任状（入札説明書に添付されている）を提示又は提出しなければならない。
- 4) 入札者又はその代理人は、入札中は、入札関係職員が特にやむを得ない事情があると認められた場合のほか、開札場を退場することができない。

⑤その他審査に必要となる書類

上記②の「その他審査に必要となる書類」とは、以下のとおりである。

- 1) 入札参加者（入札参加グループの場合はすべての入札参加グループ員）の審査事務取扱要領における平成28・29・30年度の競争参加資格又は全省庁統一資格の写し
- 2) 本実施要項別紙6に記載された業務実施責任者等の条件について、当該業務を行う者が必要な条件を満たすことを証する書類（写しでも可）

## **5. 対象公共サービスを実施する者を決定するための評価の基準その他の対象公共サービスを実施する者の決定に関する事項（法第14条第2項第5号）**

本業務を実施する者（以下「落札者」という。）の決定は、総合評価方式によるものとする。

なお、評価は、研究所に、本業務に関して利害関係を有しない外部有識者を含む評価委員会を設置して行うものとする。

(1) 落札者決定にあたっての質の評価項目の設定

落札者を決定するための評価は、提出された企画書の内容が、本業務の目的・趣旨に添って実行可能なものであるか（必須項目審査）、また、効果的なものであるか（加点項目審査）について行うものとする。

① 必須項目審査（100点）

必須項目審査においては、入札参加者が次の必須項目を満たしていることを確認する。すべて満たした場合は基礎点（100点）を付与し、一つでも満たしていない場合は、失格として下記②の加点項目審査は行わない。（別紙1参照）

1) 業務の実施体制について

- ア. 企業の代表責任者及び本業務の責任者が記載されていること。
- イ. 本業務を実施するにあたっての具体的な実施体制（責任者の配置及び当研究所との連絡体制等）が明確に示されていること。業務フローは、当研究所の示す要件が満たされていること。
- ウ. 本業務を遂行可能な人数が確保されていること。また、本業務で必要とする法定資格者等が適切に配置されていること。

2) 業務の質の確保について

- ア. 本業務の実施全般に対する質の確保について適切に記載されていること。

3) 緊急時及び非常時対応についての考え方・体制

ア. 緊急時及び非常時の対応について、バックアップ体制、対応方法、対応手順及び連絡先について具体的に記載されていること。

② 加点項目審査（５５点）

必須項目審査で合格した入札参加者に対して、次の加点項目について審査を行う。

なお、提案内容については、具体的であり、かつ効果的な実施が期待されるかという観点から、基本的には従来の実施方法と提案内容との比較を行い、絶対評価により加点（満点の場合は５５点）する。（別紙１参照）

採点基準については、評価委員が加点項目ごとに提案書の内容を審査し、表３の採点基準により評価点を決定する。評価委員の評価点の平均値を表４に当てはめることにより評価を決定し、評価を元に表５の加点得点を決定する。（女性の活躍推進を除く。）

【表３ 採点基準】

採点基準	評価点
非常に優れている	3
優れている	2
標準的・一般的である	1
記載なし又は効果が期待できない	0

【表４ 評価点】

評価委員の評価点の平均値	評価
3.00～2.25	A評価
2.24～1.50	B評価
1.49～0.75	C評価
0.74～0.00	D評価

※平均値については、小数点第２位まで求めることとし、第３位を四捨五入する。

【表５ 加点得点】

評価	５点の場合	１０点の場合
A評価	5	10
B評価	3	7
C評価	2	3
D評価	0	0

1) 業務を実施するにあたっての改善提案（５０点）

- a. 本業務を実施するにあたって、人員の不足が生じた場合の補助体制を確立していること。
- b. 当研究所が必要とする役務又はこれと類似する役務について、過去３年間におけるサービス提供の実績を有する者であること。
- c. 本業務を実施するにあたって、業務従事者の業務遂行能力の向上のために、社内教育及び研修等の実施体制及び実施内容について明記していること。
- d. 業務の質の向上について研究所にとって有効かつ具体的な提案であり、それを実施す

るための具体的な方法について、実施体制も含めて提案されていること。

e. 本業務について、確実性を高めるための創意工夫が提案されていること。

## 2) 女性の活躍推進（5点）

- a. 評価の対象となる女性活躍推進法、次世代法及び若者雇用促進法に基づく認定等（当該認定等の根拠法令に基づき厚生労働省が定める各都道府県労働局長が発出した認定通知書等）を有しているか。

## (2) 落札者決定にあたっての評価方法

### ① 落札者の決定方法

必須項目審査により得られた基礎点（100点）と加点項目審査で得られた加算点（55点）を加算し、入札価格（予定価格の制限の範囲内であるものに限る。）で除した値を総合評価点とし、その得点が入札参加者中で最も高い値の者を落札予定者として決定する。

総合評価点＝（基礎点（100点）＋加点項目審査による加算点（55点））÷入札価格

### ② 留意事項

- 1) 当該落札予定者の入札価格が予定価格の一定割合に満たない場合は、その価格によって契約の内容に適合した履行がなされないおそれがあると認められるか否か、次の事項について改めて調査し、該当するおそれがあると認められた場合、又は契約の相手方となるべき者と契約を締結することが公正な取引の秩序を乱すおそれがある著しく不相当であると認められた場合には、予定価格の制限の範囲内の価格をもって入札した他の者のうち、総合評価点が最も高い1者を落札予定者として決定することがある。
  - ア. 当該価格で入札した理由及びその積算の妥当性（当該単価で適切な人材が確保されるか否か、就任予定の者に支払われる賃金額が適正か否か、就任予定の者が当該金額で了解しているか否か等）
  - イ. 当該契約の履行体制（常駐者の有無、人数、経歴、勤務時間、専任兼任の別、業務分担等が適切か否か等）
  - ウ. 当該契約期間中における他の契約請負状況
  - エ. 手持機械その他固定資産の状況
  - オ. 国の行政機関等及び地方公共団体等に対する契約の履行状況
  - カ. 経営状況
  - キ. 信用状況
- 2) 落札予定者となるべき者が2人以上あるときは、直ちに当該入札者又はその代理人にくじを引かせ、落札予定者を決定するものとする。

なお、入札者又はその代理人が直接くじを引くことができないときは、入札事務に関係ない職員がこれに代わってくじを引き落札予定者を決定するものとする。
- 3) 落札予定者となった者は、法に規定する暴力団排除に関する欠格事項の運用要領に基づき、落札者を決定する前に、法第10条第4号及び第5号から第9号に規定する欠格事由の審査に必要な書類を併せて提出すること。
- 4) 落札者が決定したときは、遅滞なく、落札者の氏名又は名称、落札金額、落札者の決定の理由並びに提案された内容のうち具体的な実施体制及び実施方法の概要について公表するものとする。

## (3) 初回の入札で落札者が決定しなかった場合の取扱いについて

開札をした場合において、入札者又はその代理人の入札のうち予定価格の制限に達した価格の入札がないときは、原則として、直ちに再度の入札を行うこととし、これによってもなお落札者となるべき者が決定しない場合には、入札条件を見直し、再度入札公告に付することとする。

なお、開札の際に、入札者又はその代理人が立ち合わなかった場合には、その再度入札を辞退したものと見なす。

また、再度の入札公告によっても落札者となるべき者が決定しない場合又は再度の入札公告によると本業務の実施の準備に必要な期間を確保することができない等のやむを得ない事情がある場合には、本業務の実施方法等を検討し、この場合において、研究所はその理由を公表するとともに、官民競争入札等監理委員会（以下、「監理委員会」という。）に報告する。

## 6. 対象公共サービスに関する従来の実施状況に関する情報の開示に関する事項（法第14条第2項第6号及び第4項）

### （1）開示情報

対象業務に関して、以下の情報は別紙「従来の実施状況に関する情報の開示」のとおり開示する。

- ① 従来の実施に要した経費
- ② 従来の実施に要した人員
- ③ 従来の実施に要した施設及び設備
- ④ 従来の実施における目的の達成の程度
- ⑤ 従来の実施方法等

### （2）資料の閲覧

前項⑤「従来の実施方法等」の詳細な情報は、民間競争入札に参加する予定の者から要望があった場合、従来の当該業務の調達仕様書、提出書類等について、所定の手続を踏まえた上で閲覧可能とし、民間競争入札に参加する予定の者から追加の資料の開示について要望があった場合は、研究所は法令及び機密性等に問題のない範囲で適切に対応するよう努めるものとする。

また、民間競争入札に参加する予定の者は、研究所に「機密情報閲覧に関する誓約書」を提出の上、資料の閲覧を行うものとする。

## 7. 公共サービス実施民間事業者を使用させることができる国有財産に関する事項（法第14条第2項第7号）

### （1）使用施設

本業務を実施するにあたり使用することができる施設は、研究所つくばセンター内の施設とする。

ただし、施設等を改修又は改造して業務を行う場合には、あらかじめ研究所の承認を得るものとし、改修等のために必要となる費用及び業務終了時の原状回復に要する費用は民間事業者の負担とする。

## (2) 機器等の持込み

研究所の業務に支障をきたさない範囲において、民間事業者は研究所つくばセンター内に本業務に必要な機器等を民間事業者の負担において持ち込むことができる。ただし、機器等を持ち込む場合には、事前に研究所の了解を得るものとし、本業務を終了した際は、原状回復を行わなければならない。

機器等の持込み又は撤去に要する経費及び持ち込んだ機器等に係る経費については、本実施要項 1. (5) ②で規定する光熱水費を除き民間事業者が負担するものとする。

## (3) 目的外使用等の禁止等

使用が認められた施設、設備及び物品等については注意を持って使用するとともに、目的外に使用してはならない。

また、民間事業者の責めに帰すべき事由により、破損、故障、紛失等による損害が生じた場合においては、これを民間事業者が賠償するものとする。

## 8. 公共サービス実施民間事業者が、対象公共サービスを実施するにあたり、研究所に対して報告すべき事項、秘密を適正に取り扱うために必要な措置その他の対象公共サービスの適正かつ確実な実施の確保のために契約により公共サービス実施民間事業者が講ずべき措置に関する事項（法第14条第2項第9号）

### (1) 報告等について

#### ①業務計画書の作成と提出

民間事業者は、本実施要項で定めた業務を行うにあたり、各年度の事業開始7日前までに、年度ごとの業務計画書を監督職員に提出し、協議しなければならない。業務計画に変更を生じた場合も同様とする。

#### ②業務報告書の作成と提出

民間事業者は、本業務の履行結果を正確に記載した業務日報、業務月報及び年間総括報告書を作成し、以下のとおり保管又は提出すること。なお、これらの報告書は監督職員に提出し、確認をうけること。

- 1) 民間事業者は、業務日報を毎日作成し、翌日（当該翌日が研究所の所定休日（以下「休日」という。）の場合には、その直後の平日とする。）までに監督職員に提出し、監督職員の確認を受けること。監督職員の確認を受けた後の業務日報は、業務期間中いつでも閲覧できるように保管すること。
- 2) 民間事業者は、業務期間中、当月分に係る業務月報を、その月の翌月の5日（当該日が休日の場合には、その直後の平日とする。）までに監督職員に提出すること。監督職員の確認を受けた後の業務月報は、業務期間中いつでも閲覧できるように保管すること。
- 3) 民間事業者は、各事業年度終了後毎年4月10日（当該日が休日の場合には、その直後の平日とする。）までに、当該事業年度に係る業務に関する年間総括報告書を監督職員に提出すること。監督職員の確認を受けた後の年間総括報告書は、業務期間中いつでも閲覧できるよ

うに保管すること。

### ③研究所の検査・監督体制

民間事業者からの報告等を受けるにあたり、研究所の検査・監督体制は次のとおりとする。

#### 1) 責任者

責任者は、研究所つくばセンターの管理に関して責任を負うとともに、副責任者、検査職員及び監督職員を統括するものとし、つくばセンター第一事業所長の職にある者をもって充てるものとする。

#### 2) 副責任者

副責任者は、責任者が不在であるときはその責務を代行することとし、つくば中央第一事業所研究業務推進室長の職にある者をもって充てるものとする。

#### 3) 検査職員

検査職員は、民間事業者が実施した本業務の質について検査することとし、つくば中央第一事業所研究業務推進室管理グループ長の職にある者をもって充てるものとする。

#### 4) 監督職員

監督職員は、民間事業者が実施する本業務について、必要な監督を行うものとし、その職務にある者については、本業務の契約期間が開始する前までに民間事業者に通知するものとする。変更がある場合も同様とする。

### (2) 研究所による調査への協力

研究所は、民間事業者による本業務の適正かつ確実な実施を確保する必要があると認めるときは、民間事業者に対し、本業務の状況に関し必要な報告を求め、又は民間事業者の事務所又は業務実施場所に立ち入り、本業務の実施状況又は帳簿、書類その他の物件を検査し、若しくは関係者に質問することができる。

なお、立入検査をする研究所の職員は、検査等を行う際には、当該検査等が法第26条第1項に基づくものであることを民間事業者に明示するとともに、その身分を示す証明書を携帯し、関係者に提示するものとする。

### (3) 指示について

業務実施期間中の研究所からの連絡や指示については、次のとおりとする。

研究所は、民間事業者による本業務の適正かつ確実な実施を確保するために必要があると認めるときは、民間事業者に対し、必要な措置を取るべきことを指示することができる。また、研究所は、本業務の検査・監督において本業務の質の低下につながる問題点を確認した場合は、随時民間事業者に指示を行うことができるものとする。

研究所による指示の経路については以下のとおりとする。

#### ①報告、指示

民間事業者から研究所への業務計画書・作業報告書その他の関係書類（以下「各種書類」という。）の提出及び各種の報告は、原則として監督職員を通して行うものとする。監督職員は、提出された各種書類及び各種の報告の内容について修正、追加、処置方法等について民間事業者に必要な指示を行うものとする。

また、上記に加え本業務の検査・監督において本業務の質の低下につながる問題点を確認した

場合は、その場で指示を行うことができる。

#### (4) 秘密の保持等

##### ①秘密の保持

民間事業者は、本業務に関して研究所が開示した情報等（公知の事実等を除く。）及び業務遂行過程で作成した提出物等に関する情報を漏洩してはならないものとし、そのための必要な措置を講ずること。民間事業者（その者が法人である場合にあっては、その役員）若しくはその職員その他の本業務に従事している者又は従事していた者は業務上知り得た秘密を漏らし、又は盗用してはならない。これらの者が秘密を漏らし、又は盗用した場合には、法第54条により罰則の適用がある。

##### ②個人情報の保護

###### 1) 基本的な考え方

民間事業者は、個人情報保護の重要性を十分に認識し、本業務を実施するにあたって入手した個人情報の取扱いについては、個人の権利や利益を侵害することがないように、独立行政法人等の保有する個人情報の保護に関する法律（平成15年5月30日法律第59号）及び国立研究開発法人産業技術総合研究所個人情報の保護に関する規程（平成28年1月29日 27規程第87号）に基づき、個人情報の漏えい、滅失、改ざん又はき損の防止その他個人情報を適切に管理するために必要な措置を講じなければならない。

###### 2) 保有の制限

民間事業者は、本業務を実施するにあたって個人情報を保有するときは、あらかじめ、本人に対してその利用目的を明示しなければならない。また、当該利用目的の達成に必要な範囲を超えて個人情報を保有してはならない。

###### 3) 利用及び提供の制限

民間事業者は、研究所の指示又は承認がある場合を除き、本業務を実施するための利用目的のために個人情報を自ら利用し、又は他者に利用させてはならない。

民間事業者は、本業務によって取得した個人情報を、自ら行う事業又は研究所以外の者との契約（本業務を実施するために締結した他の者との契約を除く。）に基づき実施する事業に用いてはならない。

###### 4) 複写等の禁止

民間事業者は、研究所の指示又は承認がある場合を除き、本業務を実施するにあたり研究所から提供された個人情報を複写し、又は複製してはならない。

###### 5) 報告

民間事業者は、個人情報の漏えい等が発生し、又は発生の可能性があることを知った場合には、直ちに第一事業所研究業務推進室に報告し、その指示に従うものとする。

なお、本業務が終了した後においても同様である。

###### 6) 管理体制の整備

民間事業者は、本業務を実施するにあたり、個人情報の管理に関する責任者を定めるなど管理体制を整備しなければならない。

###### 7) 周知

民間事業者は、本業務に従事する者に対し、在職中及び退職後においても本業務を実施す



るにあたり知り得た個人情報を漏えいし、又は不当な目的に使用してはならないことなど、個人情報の保護に関して必要な事項を周知徹底しなければならない。

(5) 契約に基づき民間事業者が講ずべき措置

①業務の開始及び中止

- 1) 民間事業者は、締結された本契約に定められた業務開始日に、確実に本業務を開始しなければならない。
- 2) 民間事業者は、やむを得ない事由により、本業務を中止しようとするときは、あらかじめ、研究所の承認を受けなければならない。

②公正な取扱い

- 1) 民間事業者は、本業務の実施にあたって、研究所の利用者を合理的な理由なく区別してはならない。
- 2) 民間事業者は、研究所の利用者の取扱いについて、自らが行う他の事業における利用の有無等により区別してはならない。

③金品等の授受の禁止

民間事業者は、本業務の仕様書に定めのあるものの他、金品等を受け取る事又は与えることをしてはならない。

④宣伝行為の禁止

民間事業者及び本業務に従事する者は、本業務の実施にあたって、自らが行う本業務の宣伝を行ってはならない。

民間事業者及び本業務を実施する者は、本業務の実施の事実をもって、第三者に対し誤解を与えるような行為をしてはならない。

⑤法令の遵守

民間事業者は、本業務を実施するにあたり適用を受ける関係法令等を遵守しなくてはならない。

⑥安全衛生

民間事業者は、本業務に従事する者の労働安全衛生に関する労務管理については、責任者を定め、関係法令に従って行わなければならない。

⑦記録・帳簿書類等

民間事業者は、実施年度ごとに本業務に関して作成した記録や帳簿書類を、本業務を終了した日又は中止した日の属する年度の翌年度から起算して5年間保管しなければならない。

⑧権利の譲渡

民間事業者は、原則として本契約に基づいて生じた権利の全部又は一部を第三者に譲渡してはならない。

#### ⑨権利義務の帰属等

- 1) 本業務の実施が第三者の特許権、著作権その他の権利と抵触するときは、民間事業者は、その責任において、必要な措置を講じなくてはならない。
- 2) 民間事業者は、本業務の実施状況を公表しようとするときは、あらかじめ、研究所の承認を受けなければならない。

#### ⑩契約によらない自らの事業の禁止

民間事業者は、本業務の対象施設において、研究所の許可を得ることなく自ら行う事業又は研究所以外の者との契約（研究所との契約に基づく事業を除く。）に基づき実施する事業を行ってはならない。

#### ⑪再委託の取扱い

- 1) 民間事業者は、本業務の実施にあたり、その全部を一括して再委託してはならない。
- 2) 民間事業者は、本業務の実施にあたり、その一部について再委託を行う場合は、原則としてあらかじめ企画書において、再委託に関する事項（再委託先の住所・名称、再委託先に委託する業務の範囲、再委託を行うことの合理性及び必要性、再委託先の業務履行能力並びに報告徴収その他業務管理の方法）について記載しなければならない。また、民間事業者は、企画書の提出前に、再委託先が単独又は入札参加グループで本入札に参加しようとする者でないことを確認するものとする。
- 3) 民間事業者は、本契約締結後やむを得ない事情により再委託を行う場合には、再委託に関する事項を明らかにした上で研究所の承認を受けなければならない。
- 4) 民間事業者は、上記2)及び3)により再委託を行う場合には再委託先から必要な報告を徴収することとする。
- 5) 再委託先は、上記の「（４）秘密の保持等」及び「（５）契約に基づき民間事業者が講ずべき措置」の②から⑩までに掲げる事項については、民間事業者と同様の義務を負うものとする。
- 6) 民間事業者が再委託先に業務を実施させる場合は、全て民間事業者の責任において行うものとし、再委託先の責めに帰すべき事由については、民間事業者の責めに帰すべき事由とみなして、民間事業者が責任を負うものとする。

#### ⑫契約内容の変更

民間事業者及び研究所は、本業務の更なる質の向上の推進又はその他やむを得ない事由により本契約の内容を変更しようとする場合は、あらかじめ変更の理由を提出し、それぞれの相手方の承認を受けなければならない。

#### ⑬設備更新等の際における民間事業者への措置

研究所は、次のいずれかに該当するときは、民間事業者にその旨を通知するとともに、民間事業者と協議の上、契約を変更することができる。

- 1) 設備を更新、撤去又は新設するとき
- 2) 法令改正、施設の管理水準の見直し等により業務内容に変更が生じるとき
- 3) 入居部署の変動等により業務量に変動が生じるとき

#### ⑭契約解除

研究所は、民間事業者が次のいずれかに該当するときは、契約を解除することができる。

- 1) 偽りその他不正の行為により落札者となったとき
- 2) 法第10条の規定により民間競争入札に参加するものに必要な資格の要件を満たさなくなったとき
- 3) 本契約に従って本業務を実施できなかつたとき、又はこれを実施することができないことが明らかになったとき
- 4) 上記3)に掲げる場合のほか、本契約において定められた事項について重大な違反があつたとき
- 5) 法律又は本契約に基づく報告をせず、若しくは虚偽の報告をし、又は検査を拒み、妨げ、若しくは忌避し、若しくは質問に対して答弁せず、若しくは虚偽の答弁をしたとき
- 6) 法令又は本契約に基づく指示に違反したとき
- 7) 民間事業者又はその他の本業務に従事する者が、法令又は本契約に違反して、本業務の実施に関して知り得た秘密を漏らし、又は盗用したとき
- 8) 暴力団関係者を、業務を統括する者又は従業員としていることが明らかになったとき
- 9) 暴力団又は暴力団関係者と社会的に非難されるべき関係を有していることが明らかになったとき

#### ⑮契約解除時の取扱い

- 1) 上記⑭に該当し、契約を解除した場合には、研究所は民間事業者に対し、当該解除の日までに本業務を契約に基づき実施した期間に係る委託費を支払う。
- 2) 上記1)による場合、民間事業者は、契約金額から消費税及び地方消費税に相当する金額並びに上記1)の委託費を控除した金額の100分の10に相当する金額を違約金として研究所の指定する期間内に納付しなければならない。
- 3) 研究所は、民間事業者が上記2)による金額を研究所の指定する期日までに支払わないときは、その支払期限の翌日から起算して支払のあつた日までの日数に応じて、年100分の5の割合で計算した金額を延滞金として納付させることができる。
- 4) 研究所は、契約の解除及び違約金の徴収をしてもなお損害賠償の請求をすることができる。なお、研究所から民間事業者に損害賠償を請求する場合において、原因を同じくする支払済みの違約金がある場合には、当該違約金は原因を同じくする損害賠償について、支払済額とみなす。

#### ⑯不可抗力免責

民間事業者は、上記事項にかかわらず、不可抗力により本業務の全部若しくは一部の履行が遅延又は不能となった場合は当該履行遅延又は履行不能による責任を負わないものとする。

この場合、研究所と協議して決定するものとする。

#### ⑰契約の解釈

本契約に関して疑義が生じた事項については、その都度、民間事業者と研究所が協議するものとする。

**9. 公共サービス実施民間事業者が対象公共サービスを実施するにあたり第三者に損害を加えた場合において、その損害の賠償に関し契約により当該公共サービス実施民間事業者が負うべき責任（国家賠償法の規定により国の行政機関等が当該損害の賠償の責めに任ずる場合における求償に応ずる責任を含む。）に関する事項（法第14条第2項第10号）**

本契約を履行するにあたり、民間事業者又はその職員その他の当該公共サービスに従事する者が、故意又は過失により、当該公共サービスの受益者等の第三者に損害を加えた場合には、次に定めるところによるものとする。

- ① 研究所が民法（明治29年法律第89号）第709条等に基づき当該第三者に対する賠償を行ったときは、研究所は当該民間事業者に対し、当該第三者に支払った損害賠償額（当該損害の発生について研究所の責めに帰すべき理由が存する場合は、研究所が自ら賠償の責めに任ずべき金額を超える部分に限る。）について求償することができる。
- ② 当該民間事業者が民法（明治29年法律第89号）第709条等に基づき当該第三者に対する賠償を行った場合であって、当該損害の発生について研究所の責めに帰すべき理由が存するときは、当該民間事業者は研究所に対し、当該第三者に支払った損害賠償額のうち自ら賠償の責めに任ずべき金額を超える部分について求償することができる。

**10. 対象公共サービスに係る第7条第8項に規定する評価に関する事項（法第14条第2項第11号）**

**（1）実施状況に関する調査の時期**

総務大臣が行う評価の時期（平成32年5月を予定）を踏まえ、本業務の実施状況については、平成32年3月31日時点における状況を調査するものとする。

**（2）調査の方法**

研究所は、民間事業者が実施した本業務の内容について、その評価が的確に実施されるように、実施状況等の調査を行うものとする

**（3）調査項目**

- ① 本実施要項1.（2）.①において本業務の質として設定した項目
- ② 本実施要項1.（2）.②に示す従来の実施方法に本実施要項1.（3）での提案を反映し確定した業務の履行状況（実施回数等）

**（4）実施状況等の提出**

研究所は、上記調査項目に関する内容を取りまとめた本業務の実施状況等について、上記（1）の評価を行うために平成32年5月を目途に総務大臣及び監理委員会へ提出するものとする。

(5) 評価委員会の意見聴取

研究所は、本業務の実施状況等の提出にあたり、研究所に設置する本業務に関して利害関係を有しない外部有識者を含む評価委員会に報告を行い、意見を聴くものとする。

## 11. その他対象公共サービスの実施に関し必要な事項（法第 14 条第 2 項第 12 号）

(1) 対象公共サービスの監督上の措置等の監理委員会への報告

研究所は、法第 26 条及び第 27 条に基づく報告徴収、立入検査、指示等を行った場合には、その都度、措置の内容及び理由並びに結果の概要を監理委員会へ報告することとする。

(2) 研究所の検査・監督体制

①本契約に係る監督は、契約担当職が、自ら又は補助者に命じて、立会い、指示その他の適切な方法によって行うものとする。

②本業務の実施状況に係る監督は、本実施要項 8. (1) ③により行うこととする。

(3) 主な民間事業者の責務等

①本業務に従事する者は、刑法（明治 40 年法律第 45 号）その他の罰則の適用については、法令により公務に従事する職員とみなされる。

②法第 54 条の規定により、本業務の実施に関し知り得た秘密を漏らし、又は盗用した者は、1 年以下の懲役又は 50 万円以下の罰金に処される。

③法第 55 条の規定により、報告をせず、若しくは虚偽の報告をし、又は検査を拒み、妨げ、若しくは忌避し、若しくは質問に対して答弁をせず、若しくは虚偽の答弁をした者、あるいは指示に違反した者は、30 万円以下の罰金に処される。

④法第 56 条の規定により、法人の代表者又は法人若しくは人の代理人、使用人その他の従業者が、その法人又は人の業務に関し、法第 55 条の違反行為をしたときは、行為者が罰せられるほか、その法人又は人に対して同条の刑が科される。

⑤会計検査について

民間事業者は、一、公共サービスの内容が会計検査院法（昭和 22 年法律第 73 号）第 22 条に該当するとき、又は二、同法第 23 条第 1 項第 7 号に規定する「事務若しくは業務の受託者」に該当し、会計検査院が必要と認めるときには、同法第 25 条及び第 26 条により、会計検査院の実地の検査を受けたり、同院から直接又は研究所を通じて、資料・報告等の提出を求められたり質問を受けたりすることがある。

別紙 1 …… 評価項目一覧表

別紙 2 …… 従来の実施状況に関する情報の開示に関する事項

別紙 3 …… 管理・運営業務に関する企画書（総合評価のための業務実施の具体的な方法、その質確保方法等を記載する書類）の様式例

別紙 4 …… 業務仕様書

別紙 5 …… 施設配置図

別紙 6 …… 業務実施責任者等の要件

別紙 7 …… 暴力団排除に関する誓約書

提案書審査における評価項目 (つくばセンター建物等清掃業務)				評価対象	配点区分 (※重要度に応じて定める)		得点
大項目	分類	項番	評価項目		①基礎点	②加点	
1. 実施体制及び実施方法について							
1)業務の実施体制について		(1)	企業の代表責任者及び本業務の責任者が記載されているか。	【様式1】	○か×	—	
		(2)	本業務を実施するにあたっての具体的な実施体制(責任者の配置及び当研究所との連絡体制等)が明確に示されているか。業務フローは、当研究所の示す要件が満たされているか。	【様式1】	○か×	—	
		(3)	本業務を遂行可能な人数が確保されているか。また、本業務で必要とする法定資格者等が適切に配置されているか。(別紙6のとおり)	【様式2】	○か×	—	
2)業務の質の確保について		(4)	本業務の実施全般に対する質の確保について適切に記載されているか。	【様式4】	○か×	—	
2. 緊急時の対応について							
	1)緊急時及び非常時対応についての考え方・体制	(5)	緊急時及び非常時の対応について、バックアップ体制、対応方法、対応手順及び連絡先について具体的に記載されているか。	【様式5】	○か×	—	
3. つくばセンター建物等清掃業務に関する提案等について							
1)業務の実施体制について		(6)	本業務を実施するにあたって、人員の不足が生じた場合の補助体制を確立しているか。	【様式2】	—	10点	
		(7)	当研究所が必要とする役務又はこれと類似する役務について、過去3年間におけるサービス提供の実績を有する者であるか。	【様式3】	—	10点	
2)業務の質の確保について		(8)	本業務を実施するにあたって、業務従事者の業務遂行能力の向上のために、社内教育及び研修等の実施体制及び実施内容について明記しているか。	【様式4】	—	10点	
3)業務を実施するにあたっての改善提案		(9)	業務の質の向上に関する創意工夫の提案がされているか。	【様式4】	—	10点	
		(10)	本業務について、研究所にとって有効かつ具体的な提案であり、その実施について具体的な方法について、実施体制も含めて提案されているか。	【様式7】	—	10点	
4. 女性の活躍推進							
	1)ワーク・ライフ・バランス等の推進に関する指標	(11)	評価の対象となる女性活躍推進法、次世代法及び若者雇用促進法に基づく認定等(当該認定等の根拠法令に基づき厚生労働省が定める各都道府県労働局長が発出した認定通知書等)を有しているか。		—	5点	
<b>合 計</b>						100点	55点満点





## 従来の実施状況に関する情報の開示

1 従来の実施に要した経費			(単位:千円)		
			平成26年度	平成27年度	平成28年度
	人件費	常勤職員			
		非常勤職員			
	物件費				
		委託費定額部分 (つくばセンター 建物等清掃業 務)	62,247	74,144	74,412
		成果報酬等 旅費その他			
計(a)			62,247	74,144	74,412
参 考 値 ( b )	減価償却費				
	退職給付費用				
	間接部門費				
(a)+(b)			62,247	74,144	74,412
(注記事項)					
<p>1. 民間事業者が業務を実施するために必要な経費は、全て上記に含まれている。</p> <p>2. 外部委託を実施している事業の成果報酬等の支払い条件はない。</p> <p>3. 委託費の主な増減理由は以下のとおり。</p> <p>つくばセンター建物等清掃業務</p> <ul style="list-style-type: none"> <li>・ 平成27年度の金額の増額は、原則として入札の結果によるもの。</li> <li>・ 平成28年度の本額増額は、清掃箇所増加によるもの。</li> </ul>					

2 従来の実施に要した人員				(単位:人)		
		平成26年度	平成27年度	平成28年度		
常勤職員		0	0	0		
非常勤職員		0	0	0		
(業務従事者に求められる知識・経験等)						
従来、業務従事者に求められている知識・経験等は以下のとおり(平成25年度)。						
<p>つくばセンター建物等清掃業務</p> <p>1)平成23年度          &lt;競争参加資格&gt;          1. ISO9001及びISO14001の認定登録業者で、登録活動範囲が「建築物清掃業務の提供等」であること。          2. 過去5年(平成17～21年度)以内に2年以上、官公庁、地方公共団体、特殊法人、独立行政法人又は国公立病院、同大学等の庁舎清掃を請け負い、1年において延床面積7,600,000㎡以上の契約実績があること。</p> <p>&lt;仕様書&gt;          1)平成27年度～平成29年度          &lt;法定資格等一覧&gt;</p>						
選定期間	業務実施責任者等の名称	求められる資格等の名称	人員	勤務形態	勤務日	勤務時間
企画書提出時	管理業務責任者	建築物環境衛生管理技術者	1	常勤	平日*1	8:30～17:15
	管理業務実施者	ビルクリーニング技能士講習会もしくは同等の社内研修修了者	1	常勤	平日*1	8:30～17:15
		清掃作業監督者講習会もしくは同等の社内研修修了者	1	常勤	平日*1	8:30～17:15
		高所作業安全教育講習会修了者(責任者のみ)	1	常勤	平日*1	8:30～17:15
		ブランク作業安全教育講習会修了者	ブランクを使用する者 全員	常勤	平日*1	8:30～17:15
		ゴンドラ取扱業務特別教育講習会修了者	ゴンドラを使用する者 全員	常勤	平日*1	8:30～17:15
契約時	責任者、班長	清掃実務経験3年以上の者 心身共に健康な者	全員	常勤	平日*2	8:30～17:15
	清掃員	心身共に健康な実務経験を有する者	全員	常勤	平日*2	8:30～17:15
*1 但し、土日作業の連絡対応等を要する。 *2 但し、一部の場所において土日作業あり。また、必要に応じ、勤務時間外の作業あり。						
(業務の繁閑の状況とその対応) 年間を通して大きな繁閑の差はない。						
(注記事項)						
(1) 過去における業務従事者数						
		人員				
		平成26年度	平成27年度	平成28年度		
つくばセンター建物等清掃業務		50	50	50		

3 従来の実施に要した施設及び設備		
業務名称	無償貸与施設	無償対象設備等
つくばセンター建物等 清掃業務	つくば中央第一事業所 つくば中央1-1棟 1F 01111室	机、椅子、棚、電話機等
	つくば中央第一事業所 つくば中央1-1棟 1F 01110室	
	つくば中央第一事業所 つくば本部・情報技術共同研究棟 1F 01400室	
	つくば中央第一事業所 つくば本部・情報技術共同研究棟 2F 02300-1室	
	つくば中央第二事業所 つくば中央2-1M棟 1F 01102-1室	
	つくば中央第二事業所 つくば中央2-1M棟 1F 01102-2室	
	つくば中央第三事業所 つくば中央3-1棟 3F 03320室	
	つくば中央第三事業所 つくば中央3-9棟 1F 01110室	
	つくば中央第三事業所 車庫 1F 01113室	
	つくば中央第五事業所 車庫 1F 01102室	
	つくば中央第五事業所 つくば中央5-41棟 1F 01108室	
	つくば中央第五事業所 つくば中央5-1棟 B1F 01101室	
	つくば中央第五事業所 つくば中央5-2棟 B1F B1C040	
	つくば中央第五事業所 つくば中央5-2棟 B1F B11170室	
	つくば中央第六事業所 つくば中央6-9棟 2F 022283室	
	つくば中央第六事業所 つくば中央6-11棟 1F 階段下倉庫	
	つくば中央第六事業所 つくば中央6-13棟 1F 012030室	
	つくば中央第七事業所 つくば中央7-1棟 B1F B1010室	
	つくば中央第七事業所 つくば中央7-1棟 各階MR室内指定場所	
	つくば西事業所 つくば西-1棟 1F 1404室	
	つくば西事業所 つくば西-1棟 2F 倉庫	
	つくば西事業所 つくば西-2G棟 2F 021050室	
	つくば西事業所 つくば西-7A棟 1F 階段室	
	つくば東事業所 つくば東-1A棟 1F 01213室	
	つくば東事業所 つくば東-1B棟 1F 01203-2室	
	つくば北サイト 管理棟 1F 01105-2室脇	
(注記事項)		
・清掃業務は、掃除機、モップ、雑巾、ゴミ袋などの清掃道具一式はすべて受託者が用意する。		

## 4 従来の実施における目的の達成の程度

	平成26年度		平成27年度		平成28年度	
	目標	実績	目標	実績	目標	実績
つくばセンター建物等清掃業務						
管理・運営業務の不備に起因して業務継続の確保ができなかった回数	0回	0回	0回	0回	0回	0回
(注意事項) 利用者に対するアンケートの実績なし。						

5 従来の実施方法等

1. 従来の実施方法(業務フロー図等)

(1) 研究所の指揮命令体制及び業務フロー図

つくばセンター建物等清掃業務

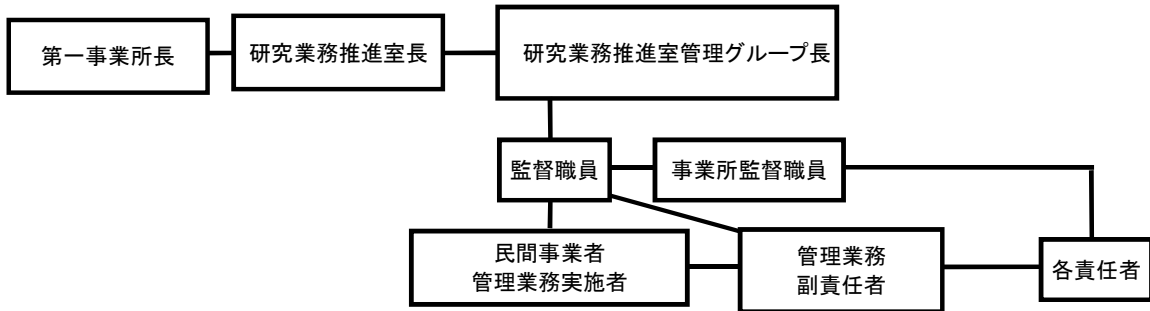

(3) 産業技術総合研究所の組織図

6. 「産業技術総合研究所組織図」のとおり。

2. 経費及び人員の増減について

- ・平成27年度の金額の増額は、原則として入札の結果によるもの。
- ・平成28年度の金額の増額は、清掃箇所の増加によるもの。

3. 事業の目的を達成する観点から重視している事項について

- ・昼休み(12:00~13:00)中に居室(事務室)の清掃を行い、業務に支障を与えない様にする。
- ・厚生労働大臣の指定する建築物環境衛生管理技術者国家試験に合格した者を管理業務責任者として選任する。
- ・清掃の責任者は、清掃業務の実務経験3年以上とする。
- ・清掃員は、心身ともに健康で実務経験を有する者とする。

(注記事項)

# 産総研組織図

2017年6月1日現在

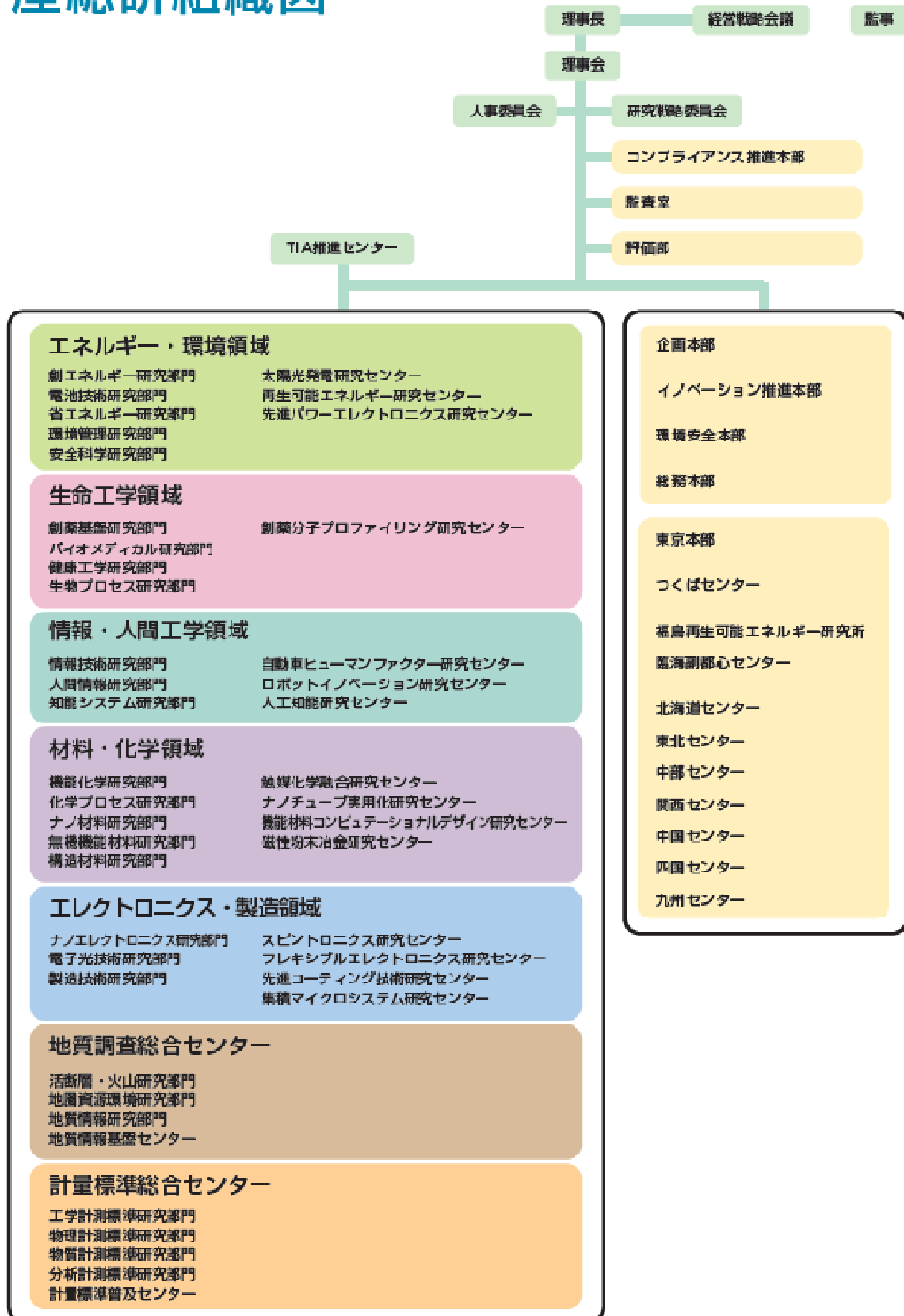



2)本業務の業務従事者及び法的資格等を有する者等の配置

- ア. 本業務を実施するにあたって、業務従事者及び必要とする法定資格等を有する者の配置を記載すること。
- イ. 本業務を実施するにあたって、人員の不足が生じた際の補助体制を記載すること。

※本実施要項の別紙6「業務実施責任者等の要件」に記載された、当該業務を行う者に必要な条件を満たすことを証する書類を提出すること。(写しでも可)

ア. 本業務を実施するにあたっての業務従事者及び必要とする法定資格等を有する者の配置について

イ. 本業務を実施するにあたって、人員の不足が生じた際の補助体制について



3) 業務実績			
ア. 当研究所が必要とする役務又はこれと類似する役務について、過去3年間におけるサービス提供の実績			
業務名	発注者	時期	業務内容
<p>&lt;記載例&gt;</p> <ul style="list-style-type: none"> <li>・発注者の具体名が記載できない場合は、「(株)A社」、「B大学」等で可</li> <li>・時期については、以下の記載例を参考にすること。過去3年間が一部含まれる場合でも可。 例1：平成23年8月から現在まで（約6年間） 例2：平成25年1月から平成28年12月まで（4年間）</li> <li>・実施規模については、敷地面積及び建物数等を記載し、実施していた事業の規模がわかるように記載すること。</li> </ul>			
例) 〇〇大学〇〇地区警備業務	〇〇大学	平成25年1月～平成28年12月まで (4年間)	実施規模 ・敷地面積 X00,000㎡ ・建物数 X00棟
			請負金額等 年間 〇〇〇万円
			実施規模
			請負金額等
			実施規模
			請負金額等
			実施規模
			請負金額等

※ 必要に応じ行を追加すること。

※ 実績を証明する資料(契約書、見積書、価格表又は価格証明書等の写し)を添付してください。

4)業務の質の確保に対する考え方

- ・業務の質の確保に関する考え方について、具体的かつ簡潔にまとめること。
- ア. 本業務の実施全般に対する質の確保についての考え方について記載すること。
- イ. 本業務を実施するにあつて、業務従事者の業務遂行能力の向上のために、社内教育及び研修等の実施体制及び実施内容について記載すること。

ア. 本業務の実施全般に対する質の確保についての考え方について

イ. 本業務を実施するにあつて、業務従事者の業務遂行能力の向上のために、社内教育及び研修等の実施体制及び実施内容について

5) 緊急時の体制及び対応方法

ア. 緊急時(本業務の実施にあたり想定していたとおりの業務を実施することが困難になる未知の事故・事象が生じた場合)及び非常時の対応について、バックアップ体制、対応方法、対応手順及び連絡先について具体的に記載すること。

ア. 緊急時及び非常時の対応について、バックアップ体制、対応方法、対応手順及び連絡先について

6)改善提案総括表			
ア. 従来の実施方法に対し、改善提案を行う場合は、改善を行う業務の項目と提案の概略を整理し記載すること。 なお、下記に改善提案のない業務項目については、産業技術総合研究所が提示する最低水準として従来の実施方法に基づいて業務を行うものとする。			
つくばセンター建物等清掃業務		提案の有無	有 無
業務項目 ※既存の仕様書類 に定める項目を明記	提案の概略		

※ 必要に応じ行を追加すること。

7) 本業務の従来の実施方法に対する改善提案	
<p>・様式6に記載した改善提案について、以下の項目毎に具体的な提案を記載すること。                      ア. 改善提案を行う業務について                      イ. 改善提案を行う理由について                      ウ. 改善提案の内容について                      エ. 改善提案による質の向上効果又は経費の削減効果(あるいはその両方)について                      オ. 改善提案の実施方法について                      カ. 実施体制について</p>	
業務項目名	<p>※様式6に記載した業務項目名を記載すること。</p>
<p>ア. 改善提案を行う業務について</p>          <p>イ. 改善提案を行う理由について</p>          <p>ウ. 改善提案の内容について</p>          <p>エ. 改善提案による質の向上効果又は経費の削減効果について</p>          <p>オ. 改善提案の実施方法について</p>          <p>カ. 改善提案の実施体制について</p>	



## つくばセンター建物等清掃業務仕様書

### I. 概要

本業務は、産業技術総合研究所つくばセンターにおける建物並びにその周辺について、良好な衛生環境を保持し建物のメンテナンスを行うために、建物内床面、ガラス面等の清掃、各種ゴミの収集運搬を行うものである。

#### 1. 業務の場所及び名称

業務の履行場所は、つくばセンターとする。

つくばセンターとは下記の各事業所及び共同利用施設をいう。地区とは、それぞれの地区毎につくば中央地区、つくば東地区、つくば西地区及びつくば北サイトとし、それぞれの略称で表す。

つくばセンターに所在する地区及び主な事業所等の名称等は以下のとおりとする。

##### (1) つくば中央地区

- ①つくば中央第一事業所 茨城県つくば市東1丁目1番地 1 中央第1  
(うち つくば本部・情報技術共同研究棟) 茨城県つくば市梅園1丁目1番地 中央第1
- ②つくば中央第二事業所 茨城県つくば市梅園1丁目1番地 1 中央第2
- ③つくば中央第三事業所 茨城県つくば市梅園1丁目1番地 1 中央第3
- ④つくば中央第五事業所 茨城県つくば市東1丁目1番地 1 中央第5
- ⑤つくば中央第六事業所 茨城県つくば市東1丁目1番地 1 中央第6
- ⑥つくば中央第七事業所 茨城県つくば市東1丁目1番地 1 中央第7
- ⑦共同利用施設

##### (2) つくば東地区

- ①つくば東事業所 茨城県つくば市並木1丁目2番地 1

##### (3) つくば西地区

- ①つくば西事業所 茨城県つくば市小野川1 6番地 1

##### (4) つくば北地区

- ①つくば北サイト 茨城県つくば市寺具1 4 9 7番 1

#### 2. 業務範囲とその概要

(1) 清掃業務の範囲は、日常清掃、定期清掃、ガラス清掃、ゴミの収集運搬とする。剥

離清掃は含まない。

- ①日常清掃：掃除機・モップ・ブラシ・ブロアー・ホコリ払い・ウエス・洗剤等を用いた簡易な清掃業務をいう。
- ②定期清掃：ポリッシャー・高圧洗浄機・床洗浄機・ワックス・床洗浄剤・カーペット洗浄剤等を用いて日常清掃では落とせない汚れを落とす清掃業務をいう。
- ③ガラス清掃：建物の窓ガラスを対象に、1年度に1回又は2回行う清掃業務をいう。
- ④ゴミ収集：事業所内ゴミ容器の一般廃棄物を収集し塵芥集積所へ運搬する業務をいう。
- ⑤日常・定期清掃の清掃種別
  1. 玄関ホール
  2. 事務室・会議室（弾性床）
  3. 事務室・会議室（繊維床）
  4. 廊下及びエレベーターホール
  5. トイレ及び洗面所
  6. 湯沸室
  7. エレベーター
  8. 階段
  9. 玄関周り
  10. 犬走り
  11. 構内通路
  12. 駐車場
  13. 屋上広場
  14. 展示台・展示ケース等

(2) 以下に掲げる部分は、清掃除外区域とし、清掃対象面積に含めないで清掃を必要としない。

- ①移動が困難な机、ロッカー、書棚、OA 機器類、冷蔵庫、自動販売機等が置かれ隠れている部分。
- ②電気が通電されている部分または運転中の機器などの近傍で、清掃に危険を伴う部分。

(3) 研究室、実験室、機械室、電気室等、破損すると甚大な損害を及ぼす設備が設置されている部屋。

### 3. 業務体制

民間事業者は、業務開始前に下記の者を選任し、建物等清掃業務体制表並びに各責任者連絡先を第一事業所第一研究業務推進室所属の監督職員（以下「監督職員」という。）へ



提出すること。

- (1) 厚生労働大臣の指定する建築物環境衛生管理技術者国家試験に合格し免状を交付された者を「管理業務責任者」として選任すること。管理業務責任者は、本業務の全体調整、作業日程の調整、各班の人員の調整、急用等による欠員の調整、物品調達の集計を行う。
- (2) 公益社団法人全国ビルメンテナンス協会が認定する建築物清掃管理評価資格者の保有者を「インスペクター」として選任すること（常駐の必要はない）。インスペクターは清掃の実施状況の自主検査として、定期点検・確認、現場点検報告書および改善指示書の作成を行うこと。
- (3) 現場には契約内容を忠実に履行する目的で日常清掃・定期清掃を行う清掃員を指揮する「班長」を作業班毎におくこと。班長は、清掃員の技術の向上の為の育成及び日々の業務の確認作業、各事業所研究業務推進部室所属の監督職員（以下「事業所監督職員」という）との連絡調整検収立会いを行う。
- (4) 各作業班は2名以上（北地区は1名でもよい。）で構成すること。
  - ① 地質標本館は、土日祝日時の営業日も含め清掃員を常時1名以上とすること。
  - ② サイエンス・スクエアつくばは、土日祝日時の営業日も含め清掃員を常時1名以上とすること。
- (5) 日常清掃及び定期清掃の班長のまとめ役として「責任者」を其々におくこと。
- (6) ガラス清掃の責任者は、ガラス清掃の研修を受講し、かつ高所作業安全教育講習会修了者であること。ガラス清掃員は責任者の指示のもとに清掃業務を行うこと。
- (7) 清掃員は、管理業務責任者、責任者及び班長（以下、「各責任者」）の指示のもとに清掃業務を行うこと。
- (8) 各責任者は、清掃業務の実務経験3年以上の者とする。各責任者及び清掃員は、心身共に健康で実務経験を有する者を従事させること。

#### 4. 勤務時間

- (1) 民間事業者は、清掃業務を行う業務時間は、研究所の就業時間内（8：30～17：15）に行うこと。清掃作業が終了した時点で終業とすること。ただし、検収が不可となった場合における検収可になるまでの清掃作業を行う場合は、この限りではない。ただし、「地質標本館」は、9：30までに1度、清掃作業を行うこと。また、「サイエンス・スクエア つくば」の業務時間は、8：30～16：00（就業時間。ただし、7月及び8月においては、17：00までとする。）とし、9：30までに1度、清掃作業を行うこと。
- (2) 研究所の閉庁日は実施しないものとする（「地質標本館」及び「サイエンス・スクエア つくば」は除く。）。

- (3) 民間事業者は、各清掃業務の1日の作業工程表を作成し、監督職員に全事業所の作業工程表を紙媒体、電子媒体で各1部提出し、事業所監督職員には該当の事業所の作業工程表を同様に提出すること。
- (4) 民間事業者は、居室・事務室等の清掃作業を実施する場合は、原則として12:00～13:00の間に行うものとする。ただし、別の時間を希望する居室又は事務室等がある場合は、その希望時間(8:30以前も有り得る)に作業を行うものとする。
- (5) 「地質標本館」及び「サイエンス・スクエア つくば」の清掃作業は、休館日(毎週月曜日(月曜日が休日の場合は、翌営業日。))及び年末年始である12月28日～1月4日及び設備点検・各種工事の施工等に伴い、運営に支障を来たす日として研究所が指定する日)を除く毎日とする。来館者への不快防止、清潔さ保持のために館内、展示場内、玄関内外の巡回を最低3回行い、清掃作業を行う必要があると判断した場合は適宜行うこと。
- (6) 例外として研究所の就業時間外に清掃作業を行う場合は、清掃員による事故・病気が発生しない様に配慮すること。万が一発生した場合の速やかな対応が出来る様に事前に対策を講じておくこと。
- (7) 産総研の就業時間外に恒常的に清掃業務を実施する場合は、その実施時間帯(何時から何時の間)・作業者名・作業場所及び業務内容と産総研の就業時間内に行えない理由を監督職員に事前に書面にて提出し了解を得ること。

#### 5. 使用洗剤等の環境負荷軽減処置

- (1) 民間事業者は、清掃業務の遂行(洗剤などの薬剤消費は適量とする)に伴う周辺環境への負荷軽減に努めるため洗剤、ワックス等の選定には十分留意するとともに、環境負荷軽減のため清掃方法・清掃効率を工夫して実行すること。
- (2) 民間事業者は、カーペット・絨毯等の清掃に使用する洗剤については、清掃業務の遂行後に黄ばみ等の発生の少ないものを選定すること。
- (3) 民間事業者は、使用する洗剤、ワックスの名称、化学名称、人体への有害性、環境への影響度など、使用洗剤等の安全データシート(SDS)等のデータを監督職員に報告すること。使用する洗剤等を変更する場合は、使用する7日前までに報告すること。

## Ⅱ. 清掃仕様

民間事業者は、指定された場所のゴミ・シミ・汚れを除去し綺麗にすることを目的として、その手段として下記の各作業を行なう。

### 1. 日常清掃

下記の日常清掃を行い、各班長は清掃が完了した事を日々確認すること。

各班長は作業終了後に確認を行い、不備がある場合はその部分の清掃を再度行なわせること。

#### (1) 石材床

①掃除機・ブロアー・乾式モップ等で塵埃・土砂等を取り除く。汚れの甚だしい部分についてはモップ等で水洗いし汚れを取り除き、水気をきちんと拭き取る。

#### (2) 弾性材床（Pタイル、ビニール床）

①乾式モップや掃除機等で塵埃・土砂等を取り除き、軽微な汚れについては、シミ・汚れに応じた適正洗剤を用いてモップ等で取り除く。

#### (3) 木床

①掃除機や乾式モップにて除塵を行い、軽微な汚れについては、汚れに応じた適正洗剤を用いてモップ等で取り除く。

#### (4) モルタル床（コンクリート床）

①ブロアー等で埃、汚れを取り除く。

#### (5) 畳

①掃除機または座敷用箒等で丁寧に塵埃を取り除く。

②汚れた部分は適正洗剤を用いホコリ払い・ウエス等で汚れを取り除き、乾布等で丁寧に拭き取る。

#### (6) 巾木

①ホコリ払い・ウエス又はモップ等で拭きあげる。

#### (7) 絨毯、カーペット

①掃除機等で塵埃・土砂等を丁寧に取り除く。

#### (8) 扉、手すり、窓枠等金属部分

① 水拭きし乾布で磨きあげる。

#### (9) トイレ

①作業前に人が入らないよう入口に「清掃中」などの看板を立て、作業後、転倒しないか安全を確認してから看板を撤去すること。

②床面の塵埃・毛髪等を取り除き、適正洗剤を用いてモップ等にて拭くこと

③屑入れ・汚物入れの内容物を処理し、容器に汚れがある時は、容器を清掃する。

④便器類を適正洗剤で清掃する。

⑤尿石については、尿石除去剤を用いて適宜除去する。

- ⑥洗面台を清掃し、鏡や金属部分を拭き上げる。
- ⑦扉・間仕切り・壁面の埃、汚れを拭き取り、金属部分は防錆のため適宜磨くこと。
- ⑧トイレットペーパー・水石鹼・芳香剤を補充する。芳香剤は事業所監督職員が必要としたトイレのみ設置すること。
- ⑨洗面台の排水パイプは詰まり・悪臭防止のため適宜、排水パイプ用洗剤にて洗浄する。
- ⑩洗面台や便器の排水パイプの詰りが解消できない場合は、事業所のメンテに連絡すること。

#### (10) 湯沸室

- ①作業前に人が入らないよう入口に「清掃中」などの看板を立て、作業後、転倒しな  
いか安全を確認してから看板を撤去すること。
- ②流し台、湯沸室全体の汚れを、適正洗剤等を用いて拭き上げる。
- ③ゴミ容器の生ゴミを塵芥集積所へ搬出する。
- ④悪臭がする場合は、配水管クリーナー用薬剤にて、流しの排水パイプを洗浄する。
- ⑤④の方法で汚れを洗浄出来ない場合は、事業所のメンテに連絡すること。

#### (11) 玄関外周り、駐車場などの屋外

- ①ゴミ、落ち葉、枯れ枝の収集及び後処理を行うこと。
- ②ブロワーが用えない箇所等は、箒等を用いて清掃を行うこと。

#### (12) エレベーター内

- ①除塵 真空掃除機で吸塵する
- ②ボタンについた手垢等をホコリ払いし適正洗剤等を用いてウエス等で汚れを取り  
除くこと。
- ③つくば本部・情報技術共同研究棟（以後、「本部・情報棟」という。）の中央エレベ  
ーターの扉は内と外をホコリ払いし適正洗剤等を用いてウエス等で手垢等の汚れ  
を拭き取ること。
- ④本部・情報棟の中央エレベーター以外のエレベーター、回転ドアの扉は外側のみ適  
正洗剤等を用いて清掃を行うこと。
- ⑤エレベーター内の壁面をホコリ払いし適正洗剤等を用いてウエス等で汚れを拭き  
取ること。

#### (13) シャワー室及び緊急シャワーコーナー

- ①床面の塵埃・毛髪等を取り除き、適正洗剤を用いてモップ等にて清掃する。
- ②扉・間仕切り・壁面の埃、汚れを拭き取り、金属部分は防錆のため適宜磨くこと。
- ③排水口の詰まり・悪臭防止のため適宜、排水パイプ用洗剤にて洗浄する。
- ④排水口のゴミは取り除くこと。

#### (14) 地質標本館、サイエンス・スクエア つくば

- ①各展示室造作展示台については、各種専用洗剤を使用し、乾布で乾拭きをし、磨き

あげること。

- ②各展示室ガラスケースをシリコン樹脂系の防曇剤を使用し拭くこと。
- ③各展示室アルミパネルを乾布で乾拭きをし、磨きあげること。
- ④屋外説明板についてはステンレス専用洗剤を使用し、乾布で乾拭きをし、磨きあげること。
- ⑤1階トイレ（身障者用を含む）、洗面所、水飲み器を開館前、閉館後の2回を基本とするが、必要に応じて清掃を実施し、常に清潔さを保持すること。
- ⑥玄関・中央ホール、階段、廊下を筈及び化学処理モップを用いて清掃すること。

#### (15) その他個別清掃

- ①玄関前等の入り口に設置されているマットの表面等に付着したゴミ、塵埃・土砂等を掃除機等で丁寧に除去する。
- ②クモの巣等は、発見の都度取り払う。
- ③各棟玄関の内側ガラス面の清掃は、安全な高さの範囲にて清掃する。
- ④玄関（玄関ホール含む）、ロビー、エレベーターホールに設置された椅子、テーブル、手すり等の汚れをホコリ払い・ウエス等にて丁寧に拭き取る。
- ⑤第1事業所本部・情報棟についてはHEPAフィルター付真空掃除機を使用して清掃を行うこと。別途、発注者が指定した箇所についても同様とする。

## 2. 定期清掃

下記の定期清掃を行い、各班長は清掃完了後にその内容を確認すること。

各班長は作業終了後に確認を行い、シミ・汚れ等が残っている等不備がある場合は再度清掃を行なわせること。

定期清掃の2日前までに清掃箇所に張り紙をして清掃作業通知を行うこと。

ポリッシャー・高圧洗浄機を使用する者は実地研修等を行い受講する等、その器具使用の安全対策を講じた上で作業にあたること。

清掃箇所のテーブル、椅子等移動できるものは移動をしてから清掃を実施すること。

清掃終了後は原状復帰すること。

清掃で床を濡らす場合や通路を狭くする場合は、清掃開始時から終了時まで「清掃中」などの看板を立てること。清掃終了後、床の安全を確認した上で看板を撤去すること。

### (1) 石材床

- ①床面の塵埃・土砂等を掃除機等で丁寧に除去する。
- ②ポリッシャーに適正なパットを装着し、適正洗剤を用いて丁寧に洗浄する。
- ③洗浄した汚水の処理は、ウエットバキューム等で水切りを行い、その後水切り用モップ等にて確実に拭き上げる。

### (2) 弾性材床（Pタイル、ビニール）

- ①作業前に作業箇所に人が入らないよう「清掃中」の看板を立てる。

- ②床面の塵埃・土砂等を乾式モップ、または掃除機等で取り除く。
- ③ポリッシャーに適正なパットを装着し、適正洗剤を用いて丁寧に洗浄する。または適正洗剤を用いてモップ等により床面を洗浄する。
- ④洗浄した汚水の処理は、ウエットバキューム等で水切りを行い、その後水きり用モップ等にて確実に拭き上げる。
- ⑤床面が乾燥したら、適正ワックスをむらが無いよう均一に2回塗布する。
- ⑥ワックスが完全に乾燥してから終了すること。

### (3) 木床

- ①床面の塵埃・土砂等を乾式モップ、または掃除機等で丁寧に取り除く。
- ②ポリッシャーに適正なパットを装着し、適正洗剤を用いて丁寧に洗浄する。
- ③洗浄した汚水の処理は、ウエットバキューム等で水切りを行い、その後水きり用モップ等にて確実に拭き上げる。
- ④ワックスは木床用を用い、むらが無いよう均一に2回塗布する。
- ⑤ワックスが完全に乾燥してから終了すること。

### (4) モルタル床（コンクリート床）

- ①ブローア等で埃、汚れを取り除く。
- ②散水しながらデッキブラシ・ポリッシャーまたはフロアマシン等にて洗浄し水を切って仕上げる。必要に応じ適正洗剤を併用すること。

### (5) 畳

- ①掃除機等により丁寧に塵埃を取り除く。
- ②汚れに応じた適正洗剤を用いて汚れを取り除き、ホコリ払い・固く絞ったウエス等で表面を拭き上げ、乾布等で丁寧に水分を取り除く。

### (6) 巾木

- ①中性洗剤等で汚れを取り除く。
- ②ホコリ払い・ウエス等で拭きあげる。

### (7) 絨毯、カーペット

- ①床面の塵埃・土砂等を掃除機等で丁寧に取り除く。
- ②繊維素材に適した適正洗剤を用いてカーペット専用マシン又はポリッシャーにて全体を清掃しシミ、汚れを取り除く。
- ③ポリッシャー使用の場合は、ヤーンパット・バフイングパットを使用すること。
- ④清掃後は扇風機等にてよく乾燥を行うこと。

### (8) 扉、手すり、窓枠等金属部分

- ①扉の握り手、窓枠、階段滑り止め等の金具の汚れを必要に応じ適正洗剤で取り除く。
- ②乾布で磨きあげる。
- ③ガラリのホコリ・ゴミを除塵用具または掃除機等で取り除く。

#### (9) トイレ

- ①作業前に人が入らないよう入口に「清掃中」などの看板を立て、作業後、転倒しないか安全を確認してから看板を撤去すること。
- ②便器類のこびり付き汚れを適正洗剤で清掃する。
- ③洗面台のこびり付き汚れを清掃し、鏡を拭きあげる。
- ④床面の塵埃・毛髪等のこびり付きをたわしまたは掃除機等で取り除く。
- ⑤ポリッシャーに専用ブラシまたは適正なパットを装着し、適正洗剤を用いて丁寧に洗淨する。
- ⑥洗淨した汚水の処理は、ウエットバキューム等で水切りを行い、その後水きり用モップ等にて確実に拭き上げる。
- ⑦床面が乾燥したら、適正ワックスをむらが無いよう均一に2回塗布する。
- ⑧ワックスが完全に乾燥してから終了すること。(ワックスは必要な面に限る)

#### (10) 湯沸室

- ①作業前に人が入らないよう入口に「清掃中」などの看板を立て、作業後、転倒しないか安全を確認してから看板を撤去すること。
- ②床面の塵埃・土砂等のこびり付きを乾式モップ、または掃除機等で取り除く。
- ③ポリッシャーに適正なパットを装着し、適正洗剤を用いて丁寧に洗淨する。
- ④洗淨した汚水の処理は、ウエットバキューム等で水切りを行い、その後水きり用モップ等にて確実に拭き上げる。
- ⑤床面が乾燥したら、適正ワックスをむらが無いよう均一に2回塗布する。
- ⑥ワックスが完全に乾燥してから終了すること。

#### (11) 玄関外周り、駐車場などの屋外

- ①ゴミ、落ち葉、枯れ枝をブロアー等にて収集し処理を行うこと。
- ②木の樹脂等により汚れがひどい床タイル等箇所は高圧洗淨機及びポリッシャー等で清掃すること。洗剤は使用しないこと。
- ③階段、床面と建物の設置面は高圧洗淨機等で洗淨すること。
- ④重機が使えない個所は、散水しながら箒・デッキブラシ等で洗淨すること。
- ⑤駐輪場は自転車を移動させて洗淨を行うこと。自動車、自転車に損傷を与えない様に作業すること。

#### (12) エレベーター内

- ①作業前に人が入らないよう入口に「清掃中」などの看板を立て、作業後、安全を確認してから看板を撤去すること。
- ②床面の塵埃・土砂等を乾式モップ、または掃除機等で取り除く。
- ③ポリッシャーに適正なパットを装着し、適正洗剤を用いて丁寧に床面を洗淨する。または適正洗剤を用いてモップ等により床面を洗淨する。
- ④洗淨した汚水の処理は、ウエットバキューム等で水切りを行い、その後水きり用モ

ップ等にて確実に拭き上げる。

⑤床面が乾燥したら、適正ワックスをむらが無いよう均一に2回塗布する。

⑥ワックスが完全に乾燥してから終了すること。

(13) シャワー室及び緊急シャワーコーナー

①床面の塵埃・毛髪等のこびり付きを取り除き、適正洗剤を用いてモップ等にて清掃する。

②床面や壁面のこびり付きを適正洗剤を用い、ブラシ・ホコリ払い・ウエス等で取り除く。

③壁面・床面・扉・間仕切り等を固く絞ったホコリ払い・ウエス等で水切りを行い拭き上げる。

④ワックスの塗布が必要な面においては、適正ワックスを塗布する。

(14) その他個別清掃

①第1事業所本部・情報棟についてはHEPAフィルター付真空掃除機を使用して清掃を行なうこと。別途、発注者が指定した箇所についても同様とする。

②玄関（玄関ホール含む）、ロビー、エレベーターホールの屋内側ガラス面を手の届く範囲でホコリ払いし、適正洗剤を用いてウエス等で汚れを拭き取ること。転倒事故、器具損傷などの無い様に作業すること。

3. ガラス清掃

下記のガラス清掃を行い、責任者は作業完了後に確認を行い、不備がある場合はその部分の清掃を再度行わせること。

責任者は、ロープ作業（ブランコ作業）を行う場合は安全対策に配慮すること。

①外側片面を清掃する。

②ガラス用洗剤を専用モップ等にて均一に塗り汚れを取り除き、スクイジー等にて拭きあとが残らないよう水切りをする。

③ガラス清掃後は、外側窓枠をホコリ払い・ウエス等で丁寧に拭き上げる。

④各責任者は、作業完了後確認を行い不備が有る部分は再度清掃を行う。

⑤ロープ作業（ブランコ作業）を行う場合は安全対策に配慮すること。ロープ作業を実施する箇所は、以下のとおり。

実施箇所	作業種別	備考
第一事業所：本部・情報棟	ブランコ	建物屋上にフック設置済
第三事業所：3-9棟	ブランコ	建物屋上にフック設置済
第五事業所：5-2棟	ブランコ	建物屋上にフック設置済
第六事業所：6-11棟	ブランコ	建物屋上にフック設置済
第七事業所：地質標本館	ブランコ	建物屋上にフック設置済
西事業所：TIA棟	ブランコ	建物屋上にフック設置済



#### 4. 清掃面積と清掃回数

- (1) 日常清掃、定期清掃の対象面積及び延べ面積は、「清掃面積表」【別紙1】のとおり。
- (2) 日常清掃、定期清掃の回数は「床清掃面積表」(各事業所等)【別紙2】で指定する回数を実施すること。
- (3) ガラス清掃については、「ガラス清掃面積表」【別紙3】並びに「窓ガラス面積表」(各事業所等)【別紙4】のとおり実施すること。
- (4) 定期清掃を実施する日の日常清掃は以下のとおり。
  - ① 日常清掃と定期清掃が重なった日は日常清掃を実施しない。
  - ② 日常清掃が1日に2回の箇所では日常清掃と定期清掃が重なった日は、定期清掃1回、日常清掃1回を行う。
- (5) 清掃実施日が祝祭日もしくは産総研の休日の日の場合は翌営業日に振り替えるものとし、毎日清掃する箇所および翌営業日が次の清掃実施日の場合は、振替を実施しない。
- (6) 清掃回数と実施時期は次のとおり。
  - ① 日常清掃：6回/年＝偶数月 12回/年＝毎月 1回/2週＝木 1回/週＝水  
2回/週＝火、金 3回/週＝月、水、金 毎日＝毎日  
2回/日＝1日2回
  - ② 定期清掃：1回/年＝6月、7月 2回/年＝5月、11月 3回/年＝5月、9月、1月  
4回/年＝4月、7月、10月、1月 6回/年＝偶数月 12回/年＝毎月
  - ③ 「床清掃面積表」(各事業所等)【別紙2】の備考欄に指定がある場合は、それに従うこととする。
  - ④ これ以外の回数は協議して決定する。現場の事情でこれによらない場合がある。

#### 5. ゴミ収集作業等の項目と内容

- (1) 一般廃棄物、吸殻の収集運搬
  - ① 一般廃棄物(可燃ゴミ・不燃ゴミ・ペットボトル・缶・ビン)を塵芥室及び研究所が指定する場所(「床清掃面積表」(各事業所等)【別紙2】における備考欄「●」)から事業所等の「塵芥集積所」【別紙5】に搬出する。
  - ② 「床清掃面積表」(各事業所等)【別紙2】の備考欄に記載している事項は忠実に履行すること。
  - ③ ①及び②における指定場所は変更される可能性があり、その場合、民間事業者は研究所の指示に従い、変更先及び追加先においても①及び②に記載された作業を行うこと。
  - ④ 喫煙指定場所(屋内)及び喫煙指定区域(【別紙5】で灰皿として指定する場所「以下同じ」)の灰皿について、吸い殻を毎日収集すること。なお、吸い殻に火のある場合は、消火を行ったうえで収集することとし、灰皿は内容物を処理したあと洗浄

すること。

- ⑤喫煙指定場所（屋内）及び【別紙5】に指定する屋外の屑かごについて、毎日収集処理を行うこと。
- ⑥灰皿あるいは屑かごが追加設置された場合、④及び⑤に記載された作業を追加するものとする。
- ⑦喫煙指定場所（屋内）、喫煙指定区域及び屑かご設置箇所は変更される可能性があり、その場合、民間事業者は研究所の指示に従い、変更先において④及び⑤に記載された作業を行うこと。

## （2）その他の留意事項

- ①塵芥室、喫煙指定場所及び喫煙指定区域の衛生に留意して、衛生環境を維持すること。
- ②塵芥集積場所への収集運搬は、毎日行うこと。
- ③清掃で発生した汚水は、塵芥室S Kに排水すること。

## 6. 清掃作業完了時の確認（検収行為）

各班長は清掃作業の完了の都度日々各事業所監督職員の検収を受けなければならない。検収した結果、汚れが落ちていない等不備があると事業所監督職員又は監督職員が認めた場合は再度清掃を行うこと。その旨を日報にまとめること。

## 7. 清掃の年間業務計画・記録・報告・提案・変更

### （1）清掃予定表の提出

- ①民間事業者は、年間業務計画書を毎年度業務開始の7日前までに、管理業務責任者を通じて監督職員に提出すること。年間業務計画書は、該当年度の定期清掃、ガラス清掃、駐車場の落ち葉清掃の実施時期・場所、人員予定数、清掃作業の質の向上方法を記載すること。
- ②民間事業者は、1ヶ月分の清掃予定表を各事業所監督職員と協議の上作成し、必ず各月開始の1週間前までに、管理業務責任者を通じて監督職員に電子ファイル（各事業所等分）で提出すること（契約開始月はその月の初日）。
- ③電子ファイルにおける使用ソフトは以下のうちのいずれかとし、フォーマットについては、建物、室別に記載することを原則に詳細は契約確定後に監督職員の指示に従うものとする。  
Microsoft Excel 2013 以上。  
Microsoft Word 2013 以上。
- ④提出に際し遅延は原則認めない。ただし、やむなく遅延する場合は、各月開始の1週間前までに、「遅延する理由」を明記し管理業務責任者より遅延理由書を監督職員に提出すること。

- ⑤清掃予定表の提出後、監督職員又は事業所監督職員に不備を指摘された場合は、指示に従い速やかに訂正の上、再提出すること。

## (2) 作業結果の記録

民間事業者は作業終了の都度、作業結果、業務時間、清掃員名を業務日報に記録する。

## (3) 清掃面積等の変更

- ①監督職員は、居室及び人員の移動等その他に伴い、清掃面積、回数、日時、作業方法等を変更する場合は、原則各月開始の2週間前までに、「清掃作業通知書」【別紙様式1】により通知するものとする。ただし、共用講堂夏季期間全館休館中の清掃中止は産総研イントラ掲示板への掲示をもって通知したものとする。
- ②民間事業者は作業中に何らかの事情により作業場所の清掃が行えない場合は、事業所監督職員に相談の上事業所監督職員の指示に従い、業務日報に記録すること。
- ③事業所監督職員が口頭で短期間の清掃の指示をした場合は、民間事業者はその指示に従うこと。

## (4) 業務終了と報告

- ①民間事業者は、業務月報を作成するにあたり、本契約並びに清掃作業通知書の指示のうち履行できた分を反映させて作成しなければならない。
- ②インスペクターが自主点検を実施した月の業務月報には、インスペクターによる現場点検報告書及び改善指示書を添付すること。現場点検は可能な限り、汚染度計、光沢度計、ATP測定器、臭気計、照度計などを用いて数値化することで客観的な指標をもって実施し、改善後の確認も同様に行うこと。
- ③民間事業者は、業務月報により、民間事業者が指名する各責任者印を押印のうえ、各事業所監督職員の確認印を受けて監督職員に提出する。
- ④「つくばセンター庁舎清掃出来高計算書」【別紙様式2】により事業所等別に増減を集計し、監督職員に翌月5日までに提出するものとする。
- ⑤清掃済確認簿、業務月報及び年間総括報告書は本実施要項に定める期日までに、管理業務責任者を通じて監督職員に提出すること。年間総括報告書の内容は、年間業務計画書に記載した内容の履行確認と差異が生じた場合はその理由、各月の実人員数及び清掃員の入替り数を記載すること。
- ⑥清掃業務日報（別紙様式3）は事業所毎に作成し、各事業所監督職員の確認を受けた後、監督職員に提出すること。

## 8. 施設等の無償提供範囲及び消耗品等の負担範囲

### (1) 施設等の無償提供範囲

- ①民間事業者は、業務を行うために必要な倉庫、控室、同付属設備等を無償で利用す

ることができるものとする。使用する際は、電気・火気の使用には充分注意して安全管理を怠らないこと。

- ②①の施設を貸与された場合は、各々に火元責任者を定め、監督職員及び事業所監督職員に書面で火元責任者を報告すること。

## (2) 民間事業者負担範囲

- ①清掃に必要とする作業機材、洗浄用洗剤、塗布剤、配管洗浄剤、集塵用ゴミ袋等の清掃業務に要する消耗品類は民間事業者の負担とし、用途に適合した品質良好なものを使用すること。

集塵用ゴミ袋の種類については【別紙6】「ゴミ袋一覧」に記載した仕様のもので同等以上のものとする。

## (3) 研究所負担範囲

- ①トイレに補充するトイレトーパー、水石鹼、芳香剤（以下「預かり消耗品」という）は研究所の負担とする。
- ②預かり消耗品の在庫数量に関しては、清掃業務日報に記入すること。
- ③清掃業務に必要な光熱水料は、研究所の負担とする。

## 9. 提出書類

- (1) 民間事業者は、次の書類を作成し、管理業務責任者を通じて監督職員に各1部を提出すること。

- ①建築物清掃業の写し
- ②管理業務責任者
- ・建築物環境衛生管理技術者免状の写し
- ③インスペクター
- ・建築物清掃管理評価資格者資格証書および登録証（カード）の写し
- ④管理業務責任者もしくは定期清掃の責任者
- ・ビルクリーニング技能士講習会もしくは同等の社内研修修了の写し・清掃作業監督者講習会もしくは同等の社内研修修了の写し
- ⑤ガラス清掃の責任者及び従事予定者全員
- ・高所作業安全教育講習会修了の写し（責任者のみ）
  - ・災害防止責任者安全教育講習会修了の写し（責任者のみ）
  - ・ブランコ作業安全教育講習会終了の写し（ブランコを使用する者全員）
  - ・ゴンドラ取扱業務特別教育講習会終了の写し（ゴンドラを使用する者全員）
- ⑥業務に使用する電動機器類の電源及び製造年が分かるもの
- ⑦業務に使用する洗剤等の環境影響への報告書（安全データシート）

(2) 民間事業者は、本業務開始の7日前までに次の書類を作成し、管理業務責任者を通じて監督職員に提出すること。

- ① 従事予定の清掃員名簿（日常清掃・定期清掃・ガラス清掃別）
- ② 定期健康診断書の写し（従事予定の清掃員全員、過去半年以内の診断書）
- ③ 建物等清掃業務体制表並びに各責任者連絡先
- ④ 年間業務計画書
- ⑤ 貸与される部屋の火元責任者一覧表
- ⑥ 各業務（曜日別の場合は曜日別）の1日の作業工程表
- ⑦ 産総研の就業時間外に恒常的に清掃業務を行う必要がある場合は、就業時間（何時から何時の間）・就業者名・場所及び業務内容と就業時間内に行えない理由を記載した伺書

(3) 上記提出書類の記載内容等に変更があった場合は、遅滞なく管理業務責任者を通じて監督職員に書面で報告すること。

### Ⅲ. その他

#### 1. 服装等

民間事業者は、作業中は清潔な作業衣を着用し、研究所内にいる間は社名及び氏名を記入した名札を見える場所につけること。

#### 2. 連絡、周知、教育研修

- (1) 民間事業者は、研究所からの要望、連絡等に迅速に対応するために、各責任者から現場の清掃員への連絡、周知を徹底すること。
- (2) 研修を実施した場合は、その内容（参加者数：研修の主意書：氏名）を書面にて監督職員に報告すること。

#### 3. 鍵等（鍵カード含む）の貸与

- (1) 研究所は、業務遂行上必要となる各種の鍵について、書面にて用途等を確認の上、民間事業者に貸与する。
- (2) 民間事業者は、研究所より貸与された各種の鍵を適切に管理し、本契約終了時に遅滞なく返却しなければならない。
- (3) 鍵の取扱いには充分注意し、紛失のないように注意すること。また、複製は禁止するとともに、万一、紛失した時は監督職員に速やかに報告すること。

#### 4. 損害賠償

研究所は、本実施要領9に定める他、本契約を履行するに当たり、民間事業者又はその職員その他の当該業務に従事する者が、故意または過失により、研究所に損害を与えたと

きは、これによって生じた損害に相当する金額を請求することができる。ただし、その損害が民間事業者又はその職員その他の当該業務に従事する者の責に帰することができる事由によるものである場合は、この限りでない。

#### 5. 機密の保持

業務上知り得た情報は、第三者に提供してはならない。また、契約終了後についても同様とする。研究所が別途規程等を定めて機密保持の規定をしている場合には、当該規程の定めに従うこと。

#### 6. 業務連携

民間事業者は、「産業技術総合研究所つくばセンター」の施設管理等業務に含まれるつくばセンター警備業務、つくばセンター設備等維持管理業務、つくばセンター植栽管理業務、研究協力センター運営管理業務、サイエンス・スクエアつくば運営管理業務、地質標本館運営管理業務の各担当者及び監督職員と密接な業務連携を図り、日常、定期清掃作業、臨時に発生した清掃作業の日時調整を行い、円滑な業務の遂行を図ること。

#### 7. 安全配慮義務

- (1) 民間事業者は、研究所内で作業を行うにあたっては安全に配慮した行動を行い産総研のルールに従わなければならない。
- (2) 民間事業者の待機室（休憩場所）及び作業終了後の作業用品・機材収納場所は、待機室（休憩場所）及び機材置場一覧表【別紙7】に指定する。翌日の作業の為に前日からその作業場所の付近に作業用品・機材を置いてはならない。
- (3) 民間事業者は、貸し与えられた休憩場所の整理整頓を行い、電力オーバーや火災・漏電の無い様注意を払って使用すること。
- (4) 民間事業者は、作業中付近を通行する者の通行の妨げにならない様配慮して作業を行うこと。廊下等のワックス掛けは災害発生時の避難経路として片側通行が行える様に作業の段取りを組み立てて作業を行うこと。
- (5) 民間事業者は、煙草の吸殻を処分する際は消火を充分に行うこと。
- (6) 民間事業者は、人の往来の多い個所を清掃する場合は「清掃中 注意」等の標示を行い、危険防止処置を行うこと。
- (7) 民間事業者は、機器の使用においては、その機器の取り扱い方法を充分理解した者の指導の元で作業を行うこと。
- (8) 民間事業者は、掃除機等の電源は廊下のコンセントから取り、漏電遮断機を付けること。ただし、掃除機用のコンセントが用意された場所はその場所から漏電遮断機を付けて電源を取ること。
- (9) 民間事業者は、清掃業務に使用する機器類・電源コード類・清掃用具は各現場に適

合した適正なものを使用し、代替品や不良品等不備のあるもの、各現場に適合しないものを使用してはならない。

- (10) 民間事業者は、清掃業務に使用する電動機器類は 100V15A の電源で対応できるものとする。
- (11) 民間事業者は、事故・怪我・病気が発生した場合は、管理業務責任者は事故報告書を監督職員に速やかに提出すること。
- (12) 民間事業者は、産総研の就業時間外に就業する場合は、清掃員の安全管理を充分に行い、発病等による緊急対応策を事前に講じること。
- (13) 民間事業者は、高所作業を実施する場合は、必ず有資格者が作業を行うこと。

#### 8. 協議事項

本仕様書に定めのない事項、または疑義が生じた場合は、研究所と民間事業者双方で協議の上、決定するものとする。

#### IV. 業務の引き継ぎ

- (1) 本業務を落札した民間事業者（以下「受注予定者」という。）は、直ちに現在業務を請け負っている者（以下「現受注者」という。）から本業務の履行に支障がないよう業務内容等の引き継ぎを受けなければならない。
- (2) 現受注者は受注予定者に対して本業務内容等の引き継ぎを行わなければならない。
- (3) 受注予定者及び現受注者は、引き継ぎを終えた場合は、引き継ぎ内容について研究所へ書面により報告しなければならない。
- (4) 受注予定者は、引き継ぎ内容を参考に清掃作業業務マニュアルを作成し、監督職員及び各事業所監督職員に各 1 部提出すること。

以上





## 【別紙1】清掃面積表

日常清掃（1回あたりの対象面積）

（単位：㎡）

	特記	毎日	3回/週	2回/週	1回/週	1回/2週	12回/年	6回/年	合計
つくば中央第一事業所	0.00	4,114.01	0.00	14,981.79	1,765.42	0.00	0.00	0.00	20,861.22
つくば中央第二事業所	0.00	6,786.52	704.26	13,498.05	0.00	0.00	0.00	0.00	20,988.83
つくば中央第三事業所	0.00	2,590.99	0.00	3,628.29	572.07	0.00	0.00	0.00	6,791.35
つくば中央第五事業所	0.00	3,138.77	923.40	11,213.30	35.42	1,693.06	2,691.99	442.10	20,138.04
つくば中央第六事業所	0.00	1,798.66	231.12	4,928.60	7.28	0.00	1,867.67	39.87	8,873.20
つくば中央第七事業所	0.00	704.08	199.11	5,649.09	3,285.67	0.00	4,327.21	834.84	15,000.00
つくば西事業所	0.00	4,584.51	0.00	5,878.89	5,748.90	1,526.78	3,003.53	90.00	20,832.61
つくば東事業所	0.00	1,130.75	2.08	7,839.71	263.63	2,418.87	3,900.77	220.27	15,776.08
共同利用施設	0.00	1,353.88	394.41	426.98	56.40	400.44	106.56	0.00	2,738.67
つくば北サイト	0.00	88.81	0.00	473.35	278.23	0.00	0.00	0.00	840.39
サイエンススクエアつくば、地質標本館	2,043.62	0.00	0.00	0.00	0.00	0.00	0.00	0.00	2,043.62
合計	2,043.62	26,290.98	2,454.38	68,518.05	12,013.02	6,039.15	15,897.73	1,627.08	134,884.01

日常清掃（平成30年度の対象面積）

（単位：㎡）

	特記	毎日	3回/週	2回/週	1回/週	1回/2週	12回/年	6回/年	合計
つくば中央第一事業所	0.00	1,003,818.44	0.00	1,543,124.37	91,801.84	0.00	0.00	0.00	2,638,744.65
つくば中央第二事業所	0.00	1,655,910.88	107,047.52	1,390,299.15	0.00	0.00	0.00	0.00	3,153,257.55
つくば中央第三事業所	0.00	632,201.56	0.00	373,713.87	29,747.64	0.00	0.00	0.00	1,035,663.07
つくば中央第五事業所	0.00	765,859.88	140,356.80	1,154,969.90	38,646.14	44,019.56	32,303.88	2,652.60	2,178,808.76
つくば中央第六事業所	0.00	438,873.04	35,130.24	507,645.80	4,326.92	0.00	22,412.04	239.22	1,008,627.26
つくば中央第七事業所	0.00	171,795.52	30,264.72	581,856.27	198,934.84	0.00	51,926.52	5,009.04	1,039,786.91
つくば西事業所	0.00	1,118,620.44	0.00	605,525.67	337,942.80	39,696.28	36,042.36	540.00	2,138,367.55
つくば東事業所	0.00	275,903.00	316.16	807,490.13	13,708.76	62,890.62	46,809.24	1,321.62	1,208,439.53
共同利用施設	0.00	343,577.52	59,950.32	43,978.94	2,932.80	10,411.44	1,278.72	0.00	462,129.74
つくば北サイト	0.00	21,669.64	0.00	48,755.05	14,467.96	0.00	0.00	0.00	84,892.65
サイエンススクエアつくば、地質標本館	627,391.34	0.00	0.00	0.00	0.00	0.00	0.00	0.00	627,391.34
合計	627,391.34	6,428,229.92	373,065.76	7,057,359.15	732,509.70	157,017.90	190,772.76	9,762.48	15,576,109.01

【別紙1】 清掃面積表

日常清掃（平成31年度の対象面積）

（単位：㎡）

	特記	毎日	3回/週	2回/週	1回/週	1回/2週	12回/年	6回/年	合計
つくば中央第一事業所	0.00	1,003,818.44	0.00	1,498,179.00	90,036.42	0.00	0.00	0.00	2,592,033.86
つくば中央第二事業所	0.00	1,655,910.88	106,343.26	1,349,805.00	0.00	0.00	0.00	0.00	3,112,059.14
つくば中央第三事業所	0.00	632,201.56	0.00	362,829.00	29,175.57	0.00	0.00	0.00	1,024,206.13
つくば中央第五事業所	0.00	765,859.88	139,433.40	1,121,330.00	38,610.72	44,019.56	32,303.88	5,305.20	2,146,862.64
つくば中央第六事業所	0.00	438,873.04	34,899.12	492,860.00	4,319.64	0.00	22,412.04	478.44	993,842.28
つくば中央第七事業所	0.00	171,795.52	30,065.61	564,909.00	195,649.17	0.00	51,926.52	10,018.08	1,024,363.90
つくば西事業所	0.00	1,118,620.44	0.00	587,889.00	332,193.90	39,696.28	36,042.36	1,080.00	2,115,521.98
つくば東事業所	0.00	275,903.00	314.08	783,971.00	13,445.13	62,890.62	46,809.24	2,643.24	1,185,976.31
共同利用施設	0.00	343,364.12	59,555.91	42,698.00	2,876.40	10,411.44	1,278.72	0.00	460,184.59
つくば北サイト	0.00	21,669.64	0.00	47,335.00	14,189.73	0.00	0.00	0.00	83,194.37
サイエンススクエアつくば、地質標本館	625,347.72	0.00	0.00	0.00	0.00	0.00	0.00	0.00	625,347.72
合計	625,347.72	6,428,016.52	370,611.38	6,851,805.00	720,496.68	157,017.90	190,772.76	19,524.96	15,363,592.92

日常清掃（平成32年度の対象面積）

（単位：㎡）

	特記	毎日	3回/週	2回/週	1回/週	1回/2週	12回/年	6回/年	合計
つくば中央第一事業所	0.00	1,003,818.44	0.00	1,483,197.21	90,036.42	0.00	0.00	0.00	2,577,052.07
つくば中央第二事業所	0.00	1,655,910.88	104,934.74	1,336,306.95	0.00	0.00	0.00	0.00	3,097,152.57
つくば中央第三事業所	0.00	632,201.56	0.00	359,200.71	29,175.57	0.00	0.00	0.00	1,020,577.84
つくば中央第五事業所	0.00	765,859.88	137,586.60	1,110,116.70	32,948.52	44,019.56	32,303.88	5,305.20	2,128,140.34
つくば中央第六事業所	0.00	438,873.04	34,436.88	487,931.40	3,712.20	0.00	22,412.04	478.44	987,844.00
つくば中央第七事業所	0.00	171,795.52	29,667.39	559,259.91	191,329.17	0.00	51,926.52	10,018.08	1,013,996.59
つくば西事業所	0.00	1,118,620.44	0.00	582,010.11	326,193.90	39,696.28	36,042.36	1,080.00	2,103,643.09
つくば東事業所	0.00	275,903.00	309.92	776,131.29	13,445.13	62,890.62	46,809.24	2,643.24	1,178,132.44
共同利用施設	0.00	342,937.32	58,767.09	42,271.02	2,876.40	10,411.44	1,278.72	0.00	458,541.99
つくば北サイト	0.00	21,669.64	0.00	46,861.65	14,189.73	0.00	0.00	0.00	82,721.02
サイエンススクエアつくば、地質標本館	629,434.96	0.00	0.00	0.00	0.00	0.00	0.00	0.00	629,434.96
合計	629,434.96	6,427,589.72	365,702.62	6,783,286.95	703,907.04	157,017.90	190,772.76	19,524.96	15,277,236.91

【別紙1】清掃面積表

日常清掃（3年分の対象面積）

（単位：㎡）

	特記	毎日	3回/週	2回/週	1回/週	1回/2週	12回/年	6回/年	合計
つくば中央第一事業所	0.00	3,011,455.32	0.00	4,524,500.58	271,874.68	0.00	0.00	0.00	7,807,830.58
つくば中央第二事業所	0.00	4,967,732.64	318,325.52	4,076,411.10	0.00	0.00	0.00	0.00	9,362,469.26
つくば中央第三事業所	0.00	1,896,604.68	0.00	1,095,743.58	88,098.78	0.00	0.00	0.00	3,080,447.04
つくば中央第五事業所	0.00	2,297,579.64	417,376.80	3,386,416.60	110,205.38	132,058.68	96,911.64	13,263.00	6,453,811.74
つくば中央第六事業所	0.00	1,316,619.12	104,466.24	1,488,437.20	12,358.76	0.00	67,236.12	1,196.10	2,990,313.54
つくば中央第七事業所	0.00	515,386.56	89,997.72	1,706,025.18	585,913.18	0.00	155,779.56	25,045.20	3,078,147.40
つくば西事業所	0.00	3,355,861.32	0.00	1,775,424.78	996,330.60	119,088.84	108,127.08	2,700.00	6,357,532.62
つくば東事業所	0.00	827,709.00	940.16	2,367,592.42	40,599.02	188,671.86	140,427.72	6,608.10	3,572,548.28
共同利用施設	0.00	1,029,878.96	178,273.32	128,947.96	8,685.60	31,234.32	3,836.16	0.00	1,380,856.32
つくば北サイト	0.00	65,008.92	0.00	142,951.70	42,847.42	0.00	0.00	0.00	250,808.04
サイエンス・スクエアつくば、地質標本館	1,882,174.02	0.00	0.00	0.00	0.00	0.00	0.00	0.00	1,882,174.02
合計	1,882,174.02	19,283,836.16	1,109,379.76	20,692,451.10	2,156,913.42	471,053.70	572,318.28	48,812.40	46,216,938.84

【別紙1】清掃面積表

定期清掃（1回あたりの対象面積）

（単位：㎡）

	1回/年	2回/年	3回/年	4回/年	6回/年	12回/年	合計
つくば中央第一事業所	3,486.11	60.73	51.67	5,407.29	1,060.06	19,582.26	29,648.12
つくば中央第二事業所	0.00	0.00	0.00	10,581.17	2,548.51	19,788.68	32,918.36
つくば中央第三事業所	0.00	0.00	765.24	0.00	583.43	7,901.49	9,250.16
つくば中央第五事業所	0.00	186.24	64.84	231.95	10,281.63	8,018.23	18,782.89
つくば中央第六事業所	1,307.16	408.16	125.05	853.95	2,474.33	4,707.84	9,876.49
つくば中央第七事業所	701.73	554.90	0.00	0.00	8,274.67	9,138.95	18,670.25
つくば西事業所	0.00	195.62	0.00	1,071.62	4,570.11	15,178.76	21,016.11
つくば東事業所	0.00	3,412.07	0.00	4,809.42	1,408.97	3,279.03	12,909.49
共同利用施設	86.46	412.40	0.00	575.17	1,832.90	5,991.73	8,898.66
つくば北サイト	0.00	0.00	0.00	285.37	497.40	672.25	1,455.02
サイエンス・スクエア つくば、地質標本館	0.00	0.00	0.00	0.00	0.00	534.98	534.98
合計	5,581.46	5,230.12	1,006.80	23,815.94	33,532.01	94,794.20	163,960.53

定期清掃（年間の対象面積）

（単位：㎡）

	1回/年	2回/年	3回/年	4回/年	6回/年	12回/年	合計
つくば中央第一事業所	3,486.11	121.46	155.01	21,629.16	6,360.36	234,987.12	266,739.22
つくば中央第二事業所	0.00	0.00	0.00	42,324.68	15,291.06	237,464.16	295,079.90
つくば中央第三事業所	0.00	0.00	2,295.72	0.00	3,500.58	94,817.88	100,614.18
つくば中央第五事業所	0.00	372.48	194.52	927.80	61,689.78	96,218.76	159,403.34
つくば中央第六事業所	1,307.16	816.32	375.15	3,415.80	14,845.98	56,494.08	77,254.49
つくば中央第七事業所	701.73	1,109.80	0.00	0.00	49,648.02	109,667.40	161,126.95
つくば西事業所	0.00	391.24	0.00	4,286.48	27,420.66	182,145.12	214,243.50
つくば東事業所	0.00	6,824.14	0.00	19,237.68	8,453.82	39,348.36	73,864.00
共同利用施設	86.46	824.80	0.00	2,300.68	10,997.40	71,900.76	86,110.10
つくば北サイト	0.00	0.00	0.00	1,141.48	2,984.40	8,067.00	12,192.88
サイエンス・スクエア つくば、地質標本館	0.00	0.00	0.00	0.00	0.00	6,419.76	6,419.76
合計	5,581.46	10,460.24	3,020.40	95,263.76	201,192.06	1,137,530.40	1,453,048.32

【別紙1】清掃面積表

定期清掃（3年間の対象面積）

（単位：㎡）

	1回/年	2回/年	3回/年	4回/年	6回/年	12回/年	合計
つくば中央第一事業所	10,458.33	364.38	465.03	64,887.48	19,081.08	704,961.36	800,217.66
つくば中央第二事業所	0.00	0.00	0.00	126,974.04	45,873.18	712,392.48	885,239.70
つくば中央第三事業所	0.00	0.00	6,887.16	0.00	10,501.74	284,453.64	301,842.54
つくば中央第五事業所	0.00	1,117.44	583.56	2,783.40	185,069.34	288,656.28	478,210.02
つくば中央第六事業所	3,921.48	2,448.96	1,125.45	10,247.40	44,537.94	169,482.24	231,763.47
つくば中央第七事業所	2,105.19	3,329.40	0.00	0.00	148,944.06	329,002.20	483,380.85
つくば西事業所	0.00	1,173.72	0.00	12,859.44	82,261.98	546,435.36	642,730.50
つくば東事業所	0.00	20,472.42	0.00	57,713.04	25,361.46	118,045.08	221,592.00
共同利用施設	259.38	2,474.40	0.00	6,902.04	32,992.20	215,702.28	258,330.30
つくば北サイト	0.00	0.00	0.00	3,424.44	8,953.20	24,201.00	36,578.64
サイエンス・スクエア つくば、地質標本館	0.00	0.00	0.00	0.00	0.00	19,259.28	19,259.28
合計	16,744.38	31,380.72	9,061.20	285,791.28	603,576.18	3,412,591.20	4,359,144.96



Table for H30.10 with columns for days of the week (祝), cleaning frequency (清掃回数), and various area categories (対象面積) leading to a total (合計).

Table for H30.11 with columns for days of the week (祝), cleaning frequency (清掃回数), and various area categories (対象面積) leading to a total (合計).

Table for H30.12 with columns for days of the week (祝), cleaning frequency (清掃回数), and various area categories (対象面積) leading to a total (合計).

Table for H31.1 with columns for days of the week (祝), cleaning frequency (清掃回数), and various area categories (対象面積) leading to a total (合計).

Table for H31.2 with columns for days of the week (祝), cleaning frequency (清掃回数), and various area categories (対象面積) leading to a total (合計).

Table for H31.3 with columns for days of the week (祝), cleaning frequency (清掃回数), and various area categories (対象面積) leading to a total (合計).

Table for H31.4 showing cleaning area details with columns for days of the week, cleaning frequency, and various area categories (e.g., 第一, 第二, etc.), and a final total (合計).

祝 祝 祝 振

Table for H31.5 showing cleaning area details with columns for days of the week, cleaning frequency, and various area categories, and a final total (合計).

Table for H31.6 showing cleaning area details with columns for days of the week, cleaning frequency, and various area categories, and a final total (合計).

祝

Table for H31.7 showing cleaning area details with columns for days of the week, cleaning frequency, and various area categories, and a final total (合計).

祝 振

Table for H31.8 showing cleaning area details with columns for days of the week, cleaning frequency, and various area categories, and a final total (合計).

祝

祝

Table for H31.9 showing cleaning area details with columns for days of the week, cleaning frequency, and various area categories, and a final total (合計).



H31.10 祝 1 2 3 4 5 6 7 8 9 10 11 12 13 14 15 16 17 18 19 20 21 22 23 24 25 26 27 28 29 30 31 清掃回数 対象面積(第一) 対象面積(第二) 対象面積(第三) 対象面積(第五) 対象面積(第六) 対象面積(第七) 対象面積(西) 対象面積(東) 対象面積(共同) 対象面積(北) 対象面積(サ・地) 対象面積合計 第一 第二 第三 第五 第六 第七 西 東 共同利用 北 サ・地 合計

H31.11 祝 1 2 3 4 5 6 7 8 9 10 11 12 13 14 15 16 17 18 19 20 21 22 23 24 25 26 27 28 29 30 清掃回数 対象面積(第一) 対象面積(第二) 対象面積(第三) 対象面積(第五) 対象面積(第六) 対象面積(第七) 対象面積(西) 対象面積(東) 対象面積(共同) 対象面積(北) 対象面積(サ・地) 対象面積合計 第一 第二 第三 第五 第六 第七 西 東 共同利用 北 サ・地 合計

H31.12 祝 1 2 3 4 5 6 7 8 9 10 11 12 13 14 15 16 17 18 19 20 21 22 23 24 25 26 27 28 29 30 31 清掃回数 対象面積(第一) 対象面積(第二) 対象面積(第三) 対象面積(第五) 対象面積(第六) 対象面積(第七) 対象面積(西) 対象面積(東) 対象面積(共同) 対象面積(北) 対象面積(サ・地) 対象面積合計 第一 第二 第三 第五 第六 第七 西 東 共同利用 北 サ・地 合計

H32.1 祝 1 2 3 4 5 6 7 8 9 10 11 12 13 14 15 16 17 18 19 20 21 22 23 24 25 26 27 28 29 30 31 清掃回数 対象面積(第一) 対象面積(第二) 対象面積(第三) 対象面積(第五) 対象面積(第六) 対象面積(第七) 対象面積(西) 対象面積(東) 対象面積(共同) 対象面積(北) 対象面積(サ・地) 対象面積合計 第一 第二 第三 第五 第六 第七 西 東 共同利用 北 サ・地 合計

H32.2 祝 1 2 3 4 5 6 7 8 9 10 11 12 13 14 15 16 17 18 19 20 21 22 23 24 25 26 27 28 29 清掃回数 対象面積(第一) 対象面積(第二) 対象面積(第三) 対象面積(第五) 対象面積(第六) 対象面積(第七) 対象面積(西) 対象面積(東) 対象面積(共同) 対象面積(北) 対象面積(サ・地) 対象面積合計 第一 第二 第三 第五 第六 第七 西 東 共同利用 北 サ・地 合計

H32.3 祝 1 2 3 4 5 6 7 8 9 10 11 12 13 14 15 16 17 18 19 20 21 22 23 24 25 26 27 28 29 30 31 清掃回数 対象面積(第一) 対象面積(第二) 対象面積(第三) 対象面積(第五) 対象面積(第六) 対象面積(第七) 対象面積(西) 対象面積(東) 対象面積(共同) 対象面積(北) 対象面積(サ・地) 対象面積合計 第一 第二 第三 第五 第六 第七 西 東 共同利用 北 サ・地 合計

Table for H32.4: Cleaning area details including dates, days of the week, and various metrics like '対象面積' and '第一' through '第七'.

祝 祝 祝 振

Table for H32.5: Cleaning area details including dates, days of the week, and various metrics like '対象面積' and '第一' through '第七'.

Table for H32.6: Cleaning area details including dates, days of the week, and various metrics like '対象面積' and '第一' through '第七'.

祝

Table for H32.7: Cleaning area details including dates, days of the week, and various metrics like '対象面積' and '第一' through '第七'.

祝

Table for H32.8: Cleaning area details including dates, days of the week, and various metrics like '対象面積' and '第一' through '第七'.

祝 祝

Table for H32.9: Cleaning area details including dates, days of the week, and various metrics like '対象面積' and '第一' through '第七'.

Table for H32.10 showing cleaning area details. Columns include days of the week (木, 金, 土, 日, 月, 火, 水), cleaning frequency (清掃回数), and various area categories (对象面積) from (第一) to (第十). It also includes area types (第一, 第二, 第三, 第五, 第六, 第七, 西, 東, 共同利用, 北, サ・地) and a total (合計).

Table for H32.11 showing cleaning area details. Columns include days of the week (日, 月, 火, 水, 木, 金, 土), cleaning frequency (清掃回数), and various area categories (对象面積) from (第一) to (第十). It also includes area types (第一, 第二, 第三, 第五, 第六, 第七, 西, 東, 共同利用, 北, サ・地) and a total (合計).

Table for H32.12 showing cleaning area details. Columns include days of the week (火, 水, 木, 金, 土, 日, 月, 火, 水, 木, 金, 土, 日, 月, 火, 水, 木, 金, 土, 日, 月, 火, 水, 木, 金, 土, 日), cleaning frequency (清掃回数), and various area categories (对象面積) from (第一) to (第十). It also includes area types (第一, 第二, 第三, 第五, 第六, 第七, 西, 東, 共同利用, 北, サ・地) and a total (合計).

Table for H33.1 showing cleaning area details. Columns include days of the week (金, 土, 日, 月, 火, 水, 木, 金, 土, 日, 月, 火, 水, 木, 金, 土, 日, 月, 火, 水, 木, 金, 土, 日, 月, 火, 水, 木, 金, 土, 日), cleaning frequency (清掃回数), and various area categories (对象面積) from (第一) to (第十). It also includes area types (第一, 第二, 第三, 第五, 第六, 第七, 西, 東, 共同利用, 北, サ・地) and a total (合計).

Table for H33.2 showing cleaning area details. Columns include days of the week (月, 火, 水, 木, 金, 土, 日, 月, 火, 水, 木, 金, 土, 日, 月, 火, 水, 木, 金, 土, 日, 月, 火, 水, 木, 金, 土, 日), cleaning frequency (清掃回数), and various area categories (对象面積) from (第一) to (第十). It also includes area types (第一, 第二, 第三, 第五, 第六, 第七, 西, 東, 共同利用, 北, サ・地) and a total (合計).

Table for H33.3 showing cleaning area details. Columns include days of the week (月, 火, 水, 木, 金, 土, 日, 月, 火, 水, 木, 金, 土, 日, 月, 火, 水, 木, 金, 土, 日, 月, 火, 水, 木, 金, 土, 日), cleaning frequency (清掃回数), and various area categories (对象面積) from (第一) to (第十). It also includes area types (第一, 第二, 第三, 第五, 第六, 第七, 西, 東, 共同利用, 北, サ・地) and a total (合計).



【別紙2】つくば中央第一事業所 日常清掃・定期清掃表

建物名	階数	部屋番号	部屋名	日常清掃				定期清掃			
				床材	対象面積 (㎡)	頻度	備考	床材	対象面積 (㎡)	頻度	備考
つくば中央1-1	B1	B1012	倉庫					ビニールタイル	16.9	1回/年	
つくば中央1-1	B1	B1023	男子休養室	ビニールタイル・畳	17.86	1回/週		ビニールタイル・畳	17.86	6回/年	
つくば中央1-1	B1	B1024	更衣室(1)					ビニールタイル	5.71	3回/年	
つくば中央1-1	B1	B1026	保守員室					ビニールタイル	41.7	3回/年	
つくば中央1-1	B1	B1027	監視盤室					カーペット	73.85	6回/年	
つくば中央1-1	B1	B1101	湯沸室	モザイクタイル	4.55	毎日		モザイクタイル	4.55	12回/年	
つくば中央1-1	B1	B1102	便所	モザイクタイル	3.51	毎日		モザイクタイル	3.51	12回/年	
つくば中央1-1	B1	B1103	浴室					松緑用板ビニールタイル	6.64	12回/年	
つくば中央1-1	B1	B1104	塵芥室	ビニールタイル	1.08	毎日		ビニールタイル	1.08	12回/年	
つくば中央1-1	B1	B1107	更衣室(2)					ビニールタイル	4.26	3回/年	
つくば中央1-1	B1	B1C02	廊下	ビニールタイル	114.35	1回/週		ビニールタイル	114.35	12回/年	
つくば中央1-1	B1	B1S03	階段	ビニールタイル	24.71	1回/週		ビニールタイル	24.71	12回/年	
つくば中央1-1	外		玄関前	コンクリート	1186.92	2回/週	●	コンクリート	1186.92	12回/年	
つくば中央1-1	外		駐車場	コンクリート	325.12	2回/週					
つくば中央1-1	外		中広場	モザイクタイル	506.2	2回/週		モザイクタイル	506.2	1回/年	
つくば中央1-1	外		中広場	コンクリート	2963.01	2回/週		コンクリート	2963.01	1回/年	
つくば中央1-1	外		玄関前通路	花崗岩	369.2	毎日		花崗岩	369.2	12回/年	
つくば中央1-1	1	1110	塵芥室	モザイクタイル	1.9	毎日		モザイクタイル	1.9	12回/年	
つくば中央1-1	1	1111	掃除用具庫	防塵モルタル	8.04	毎日		防塵モルタル	8.04	12回/年	
つくば中央1-1	1	01112-1	倉庫					ビニールタイル	29.89	12回/年	
つくば中央1-1	1	01112-2						ビニールタイル	4.69	6回/年	
つくば中央1-1	1	1113									
つくば中央1-1	1	01L08-1	ELV、階段前ロビー	花崗岩	62.69	毎日		花崗岩	62.69	12回/年	
つくば中央1-1	1	01L08-2	風除室、玄関ホール	花崗岩	33.79	毎日					
つくば中央1-1	1	1116						ビニールタイル	17.97	12回/年	

【別紙2】つくば中央第一事業所 日常清掃・定期清掃表

建物名	階数	部屋番号	部屋名	日常清掃				定期清掃			
				床材	対象面積 (㎡)	頻度	備考	床材	対象面積 (㎡)	頻度	備考
つくば中央1-1	1	1116	受付内和室					畳	10.02	12回/年	
つくば中央1-1	1	1116	受付内トイレ	ビニールタイル	2.52	毎日		ビニールタイル	2.52	12回/年	
つくば中央1-1	1	1120	湯沸室	モザイクタイル	2.84	毎日		モザイクタイル	2.84	12回/年	
つくば中央1-1	1	1150									
つくば中央1-1	1	1151									
つくば中央1-1	1	1153									
つくば中央1-1	1	01154-1	便所 (男)	モザイクタイル	11.67	毎日		モザイクタイル	11.67	12回/年	
つくば中央1-1	1	01154-2	湯沸室					モザイクタイル	2.34	12回/年	
つくば中央1-1	1	01154-3									
つくば中央1-1	1	01154-4	便所 (女)	モザイクタイル	7.45	毎日		モザイクタイル	7.45	12回/年	
つくば中央1-1	1	1161	第一事業所研究業務推進室					カーペット	186.14	12回/年	
つくば中央1-1	1	01162-1	薬品管理室					カーペット	43.13	12回/年	
つくば中央1-1	1	01162-2	事業所長室					カーペット	36.84	12回/年	
つくば中央1-1	1	1163	中央監視センター					カーペット	110.52	12回/年	
つくば中央1-1	1	01C01	廊下	ビニールタイル	63.13	毎日		ビニールタイル	63.13	12回/年	
つくば中央1-1	1	01C21	廊下					ビニールタイル	6.62	6回/年	
つくば中央1-1	1	01C23-1	廊下	ビニールタイル	24.91	毎日		ビニールタイル	24.91	12回/年	
つくば中央1-1	1	01C23-2	廊下	ビニールタイル	50.89	毎日	●	ビニールタイル	50.89	12回/年	
つくば中央1-1	1	01C23-3	廊下	ビニールタイル	8.9	毎日		ビニールタイル	8.9	12回/年	
つくば中央1-1	1	01C28	エレベーターホール					花崗岩	10.64	12回/年	
つくば中央1-1	1	01S03	階段	ビニールタイル	24.19	2回/週		ビニールタイル	24.19	12回/年	
つくば中央1-1	1	01S13	階段	ビニールタイル	21.5	毎日		ビニールタイル	21.5	12回/年	
つくば中央1-1	1	01S20	階段					ビニールタイル	17.57	6回/年	
つくば中央1-1	1	01S26	階段	ビニールタイル、花崗岩	17.41	2回/週		ビニールタイル	17.41	12回/年	
つくば中央1-1	1	01V12	エレベータ	ビニールタイル	2.33	毎日		ビニールタイル	2.33	12回/年	

【別紙2】つくば中央第一事業所 日常清掃・定期清掃表

建物名	階数	部屋番号	部屋名	日常清掃				定期清掃			
				床材	対象面積 (㎡)	頻度	備考	床材	対象面積 (㎡)	頻度	備考
つくば中央1-1	1	01V27	エレベータ					ビニールタイル	2.03	12回/年	
つくば中央1-1	2	2210	塵芥室	モザイクタイル	8.04	毎日	●	防塵タイル	8.04	12回/年	
つくば中央1-1	2	02211-3	湯沸室	モザイクタイル	4.99	毎日		モザイクタイル	4.99	12回/年	
つくば中央1-1	2	2212	安全管理部					カーペット	236.52	12回/年	
つくば中央1-1	2	2222	第1会議室					カーペット	102.4	12回/年	
つくば中央1-1	2	02222-1	倉庫					ビニールタイル	4.69	12回/年	
つくば中央1-1	2	2224	第2会議室					カーペット	102.4	12回/年	
つくば中央1-1	2	02224-3	湯沸室								
つくば中央1-1	2	2225	理事室					じゅうたん	52.65	12回/年	
つくば中央1-1	2	02226-1						カーペット	26.24	12回/年	
つくば中央1-1	2	02226-2						カーペット	7.92	12回/年	
つくば中央1-1	2	2228						ビニールタイル	10.88	12回/年	
つくば中央1-1	2	02229-1	便所(男)	モザイクタイル	14.77	毎日		モザイクタイル	14.77	12回/年	
つくば中央1-1	2	02229-2	便所(女)	モザイクタイル	10.75	毎日		モザイクタイル	10.75	12回/年	
つくば中央1-1	2	2250	空調機械室(1)								
つくば中央1-1	2	02250-1									
つくば中央1-1	2	02250-2									
つくば中央1-1	2	02250-3									
つくば中央1-1	2	2251	休養室					ビニールタイル	10.39	12回/年	
つくば中央1-1	2	2253	便所(女)	ビニールタイル	4.5	毎日		モザイクタイル	4.5	12回/年	
つくば中央1-1	2	2254	便所(男)	ビニールタイル	7.18	毎日		モザイクタイル	7.18	12回/年	
つくば中央1-1	2	2255	健康管理室					カーペット	31.14	12回/年	
つくば中央1-1	2	2256	健康管理室					カーペット	64.65	12回/年	
つくば中央1-1	2	2257	薬局					タイルカーペット	11.16	12回/年	
つくば中央1-1	2	02257-1	薬品庫					タイルカーペット	5.5	12回/年	

【別紙2】つくば中央第一事業所 日常清掃・定期清掃表

建物名	階数	部屋番号	部屋名	日常清掃				定期清掃			
				床材	対象面積 (㎡)	頻度	備考	床材	対象面積 (㎡)	頻度	備考
つくば中央1-1	2	2258	湯沸室	ビニールタイル	2.26	毎日		モザイクタイル	2.26	12回/年	
つくば中央1-1	2	2260	第2検査室					帯電防止タイル	9.29	12回/年	
つくば中央1-1	2	2262	第1検査室	モザイクタイル	12.99	1回/週		モザイクタイル	12.99	12回/年	
つくば中央1-1	2	2263	医師控室					ビニールタイル	10.43	12回/年	
つくば中央1-1	2	2264	医師控室					ビニールタイル	14.06	12回/年	
つくば中央1-1	2	2265	カルテ室	モザイクタイル	13.23	1回/週		モザイクタイル	13.23	12回/年	
つくば中央1-1	2	2266	空調機械室(2)								
つくば中央1-1	2	2270	歯科診療室	ビニールエンボスシート	29.55	毎日					
つくば中央1-1	2	2271	診療室 第1内科、第1処置室	ビニールエンボスシート	22.12	2回/週		ビニールエンボスシート	22.12	12回/年	
つくば中央1-1	2	2272	診療室 第2内科、第2処置室	ビニールエンボスシート	22.12	2回/週		ビニールエンボスシート	22.12	12回/年	
つくば中央1-1	2	2273	診療室 耳鼻科	ビニールエンボスシート	18.73	1回/週		ビニールエンボスシート	18.73	12回/年	
つくば中央1-1	2	2274	診療室 眼科	ビニールエンボスシート	18.72	1回/週		ビニールエンボスシート	18.72	12回/年	
つくば中央1-1	2	2275	相談室2	ビニールタイル	11.43	1回/週		ビニールタイル	18.53	12回/年	
つくば中央1-1	2	02275-1	医師控室					ビニールエンボスシート	23.49	12回/年	
つくば中央1-1	2	2280	相談室1	ビニールタイル	9.61	1回/週		ビニールタイル	9.61	12回/年	
つくば中央1-1	2	2281	相談室3	ビニールタイル	6.37	1回/週		ビニールタイル	6.03	12回/年	
つくば中央1-1	2	2293	塵芥室	防塵モルタル	3.93	毎日	●	防塵モルタル	3.93	12回/年	
つくば中央1-1	2	02C01	安全管理部内廊下					カーペット	96.36	12回/年	
つくば中央1-1	2	02C02	エレベーターホール	ビニールタイル	15.36	毎日		ビニールタイル	15.36	12回/年	
つくば中央1-1	2	02C02-1	廊下	ビニールタイル	37.12	毎日		カーペット	37.12	12回/年	
つくば中央1-1	2	02C21-1	廊下	ビニールタイル	189.95	毎日		ビニールエンボスシート	189.95	12回/年	
つくば中央1-1	2	02C21-2	廊下	磁器質タイル	30.83	2回/週		磁器質タイル	30.83	12回/年	
つくば中央1-1	2	02C21-3	廊下	ビニールタイル	39.79	毎日		ビニールタイル	39.79	12回/年	
つくば中央1-1	2	02S03	階段	ビニールタイル	24.19	2回/週		ビニールタイル	24.19	12回/年	
つくば中央1-1	2	02S13	階段	ビニールタイル	21.5	毎日		ビニールタイル	21.5	12回/年	



【別紙2】つくば中央第一事業所 日常清掃・定期清掃表

建物名	階数	部屋番号	部屋名	日常清掃				定期清掃			
				床材	対象面積 (㎡)	頻度	備考	床材	対象面積 (㎡)	頻度	備考
つくば中央1-1	2	02S20	階段					ビニールタイル	15.67	6回/年	
つくば中央1-1	2	02S26	階段	ビニールタイル	23.4	2回/週		ビニールタイル	23.4	12回/年	
つくば中央1-1	3	3310	塵芥室	ビニールタイル	8.04	毎日	●	防塵モルタル	8.04	12回/年	
つくば中央1-1	3	3311									
つくば中央1-1	3	03311-1	湯沸室	ビニールタイル	5.75	毎日		モザイクタイル	5.75	12回/年	
つくば中央1-1	3	3312	環境安全企画部・建設部・情報基盤部					カーペット	604.57	12回/年	
つくば中央1-1	3	03320-1	便所(男)	モザイクタイル	14.77	毎日		モザイクタイル	14.77	12回/年	
つくば中央1-1	3	03320-2	便所(女)	モザイクタイル	10.75	毎日		モザイクタイル	10.75	12回/年	
つくば中央1-1	3	3333	産業医室	カーペット	10.44	毎日		カーペット	11.73	12回/年	
つくば中央1-1	3	3340	女子休養室					カーペット	35.95	12回/年	
つくば中央1-1	3	03341-1	第10会議室					カーペット	39.94	12回/年	
つくば中央1-1	3	03341-2	第9会議室					カーペット	39.94	12回/年	
つくば中央1-1	3	03341-3	第8会議室					カーペット	39.94	12回/年	
つくば中央1-1	3	3342	第7会議室					カーペット	44.93	12回/年	
つくば中央1-1	3	3363	第6会議室					カーペット	60.48	12回/年	
つくば中央1-1	3	03364-1	第5会議室					カーペット	60.48	12回/年	
つくば中央1-1	3	03364-2	第4会議室					カーペット	44.35	12回/年	
つくば中央1-1	3	03364-3	第3会議室					カーペット	60.48	12回/年	
つくば中央1-1	3	3371	便所(男)	防塵モルタル	2.72	毎日		防塵モルタル	2.72	12回/年	
つくば中央1-1	3	3372	便所(女)	ビニールタイル	8.3	毎日		ビニールタイル	8.3	12回/年	
つくば中央1-1	3	3373	湯沸室	ビニールタイル	4.86	毎日		ビニールタイル	4.86	12回/年	
つくば中央1-1	3	3374	塵芥室	ビニールタイル	2.88	毎日	●	ビニールタイル	2.88	12回/年	
つくば中央1-1	3	03C02	廊下	モザイクタイル	45.95	2回/週		ビニールタイル	45.95	12回/年	
つくば中央1-1	3	03C21	廊下	ビニールタイル・カーペット	176.07	2回/週		ビニールタイル・カーペット	176.07	12回/年	
つくば中央1-1	3	03S03	階段	ビニールタイル	24.19	2回/週		ビニールタイル	24.19	12回/年	

【別紙2】つくば中央第一事業所 日常清掃・定期清掃表

建物名	階数	部屋番号	部屋名	日常清掃				定期清掃			
				床材	対象面積 (㎡)	頻度	備考	床材	対象面積 (㎡)	頻度	備考
つくば中央1-1	3	03S13	階段	ビニールタイル	21.5	2回/週		ビニールタイル	21.5	12回/年	
(つくば中央1-2)	1	01C01	廊下	ビニールタイル	54.22	2回/週		ビニールタイル	54.22	6回/年	
(つくば中央1-2)	1	01S02	階段	ビニールタイル	14.52	2回/週	SE室前の階段1階⇄2階	ビニールタイル	14.52	12回/年	
(つくば中央1-2)	1	01S08	階段	ビニールタイル	22.32	2回/週	1階⇄2階	ビニールタイル	22.32	12回/年	
(つくば中央1-2)	1	1110	塵芥室	ビニールタイル	4.08	毎日		ビニールタイル	4.08	6回/年	
(つくば中央1-2)	1	01101-1	3次元視聴覚室					フリーアクセスフロア	82.56	12回/年	
(つくば中央1-2)	1	01C03	廊下	ビニールタイル	101.35	2回/週		ビニールタイル	101.35	12回/年	
(つくば中央1-2)	1	1108	喫煙室	ビニールタイル	6.73	毎日	灰皿	ビニールタイル	18.17	6回/年	
(つくば中央1-2)	外		搬入口・駐車場(旧搬入口)	コンクリート	469.6	1回/週					
(つくば中央1-2)	2	02C03	廊下	ビニールシート	241.04	2回/週	●	ビニールシート	241.04	12回/年	
(つくば中央1-2)	2	02S08	ビニールタイル	ビニールタイル	22.32	2回/週	2階⇄3階	ビニールタイル	22.32	12回/年	2階⇄3階
(つくば中央1-2)	外		階段	磁器質タイル	61.64	2回/週		磁器質タイル	50.02	12回/年	
(つくば中央1-2)	外		階段	磁器質タイル	29.04	2回/週		磁器質タイル	29.04	12回/年	
(つくば中央1-2)	外		テラス	磁器質タイル	61.78	2回/週		磁器質タイル	61.78	12回/年	
(つくば中央1-2)	外		風除室前テラス	磁器質タイル	64.19	2回/週		磁器質タイル	64.19	12回/年	
(つくば中央1-2)	2	02L01	風除室	磁器質タイル	21.12	2回/週		磁器質タイル	21.12	12回/年	
(つくば中央1-2)	2	02211-2	湯沸室	ビニールシート	3.04	毎日		ビニールシート	3.04	12回/年	
(つくば中央1-2)	2	02211-1	便所(男)	ビニールシート	11.59	毎日		ビニールシート	11.59	12回/年	
(つくば中央1-2)	2	02211-3	便所(男)	ビニールシート	3.14	毎日		ビニールシート	3.14	12回/年	
(つくば中央1-2)	2	2215	便所(女)	ビニールシート	8.89	毎日		ビニールシート	8.89	12回/年	
(つくば中央1-2)	2	02217-3	第1会議室					フリーアクセスフロア	74.98	12回/年	
(つくば中央1-2)	2	02217-2	第2会議室					フリーアクセスフロア	63.94	12回/年	
(つくば中央1-2)	2	2218						フリーアクセスフロア	12.38	12回/年	
(つくば中央1-2)	2	2219						フリーアクセスフロア	26.78	12回/年	
(つくば中央1-2)	2	2220						フリーアクセスフロア	26.78	12回/年	

【別紙2】つくば中央第一事業所 日常清掃・定期清掃表

建物名	階数	部屋番号	部屋名	日常清掃				定期清掃			
				床材	対象面積 (㎡)	頻度	備考	床材	対象面積 (㎡)	頻度	備考
(つくば中央1-2)	2	2221	ベンダールーム					フリーアクセスフロア	56.92	12回/年	
(つくば中央1-2)	2	2216	倉庫					ビニールタイル	6.18	6回/年	
(つくば中央1-2)	2	02210-1	評価部					フリーアクセスフロア	387.95	12回/年	
(つくば中央1-2)	2	02210-2	第4会議室					フリーアクセスフロア	44.06	12回/年	
(つくば中央1-2)	2	02210-3	第3会議室					フリーアクセスフロア	27.55	12回/年	
(つくば中央1-2)	2	02210-4	つくばセンター次長室					フリーアクセスフロア	31.2	12回/年	
(つくば中央1-2)	2	02217-1	SE室					フリーアクセスフロア	105.49	12回/年	
(つくば中央1-2)	B1	B1S08	階段	ビニールタイル	22.32	2回/週	地下⇄1階	ビニールタイル	22.32	12回/年	地下⇄1階
つくば本部・情報技術共同研究棟	1		受付	花崗岩	23.19	毎日		花崗岩	23.19	12回/年	
つくば本部・情報技術共同研究棟	1		ELVロビー	花崗岩	42.62	毎日		花崗岩	42.62	12回/年	
つくば本部・情報技術共同研究棟	1		ELV1~5	花崗岩	12.8	毎日		花崗岩	12.8	12回/年	
つくば本部・情報技術共同研究棟	1		ELV1~5 (内部の壁)						82.15	12回/年	
つくば本部・情報技術共同研究棟	1		エントランスロビー及びホワイエ	花崗岩及び木製床	854.6	毎日		花崗岩及び木製床	854.6	12回/年	
つくば本部・情報技術共同研究棟	1		風除室 (回転扉箇所)	花崗岩	27.14	毎日		花崗岩	27.14	12回/年	
つくば本部・情報技術共同研究棟	1		廊下1	花崗岩	55.44	2回/週		花崗岩	55.44	4回/年	
つくば本部・情報技術共同研究棟	1		非常用ELV6	ビニールタイル	5.28	2回/週		ビニールタイル	5.28	4回/年	
つくば本部・情報技術共同研究棟	1		非常用ELVロビー	タイルカーペット	12.18	2回/週	●	タイルカーペット	12.18	4回/年	
つくば本部・情報技術共同研究棟	1	1400	清掃員控室					ビニールタイル	40.27	12回/年	
つくば本部・情報技術共同研究棟	1		階段3	タイルカーペット	18.66	2回/週		タイルカーペット	18.66	6回/年	
つくば本部・情報技術共同研究棟	1		風除室1	花崗岩	14.76	毎日		花崗岩	14.76	12回/年	
つくば本部・情報技術共同研究棟	1	1202	01202					花崗岩	23.12	12回/年	
つくば本部・情報技術共同研究棟	1	1303	交流会議室1	タイルカーペット	68.27	1回/週		タイルカーペット	68.27	12回/年	
つくば本部・情報技術共同研究棟	1	1304	交流会議室2	タイルカーペット	68.27	1回/週		タイルカーペット	68.27	12回/年	
つくば本部・情報技術共同研究棟	1	01403-2	便所(女)	花崗岩	21.67	毎日		花崗岩	21.67	12回/年	
つくば本部・情報技術共同研究棟	1	01404-2	便所(男)	花崗岩	25.34	毎日		花崗岩	25.34	12回/年	

【別紙2】つくば中央第一事業所 日常清掃・定期清掃表

建物名	階数	部屋番号	部屋名	日常清掃				定期清掃			
				床材	対象面積 (㎡)	頻度	備考	床材	対象面積 (㎡)	頻度	備考
つくば本部・情報技術共同研究棟	1	01404-1	便所 (身障者)	花崗岩	4.62	毎日		花崗岩	4.62	12回/年	
つくば本部・情報技術共同研究棟	1		廊下2	花崗岩	85.4	毎日		花崗岩	85.4	12回/年	
つくば本部・情報技術共同研究棟	1		階段2	タイルカーペット	22.07	2回/週		タイルカーペット	22.07	6回/年	
つくば本部・情報技術共同研究棟	1	1405	倉庫3					ビニールタイル	9.75	2回/年	
つくば本部・情報技術共同研究棟	1	01305-2	倉庫4					ビニールタイル	30.02	2回/年	
つくば本部・情報技術共同研究棟	1	01305-1	自販機コーナー	花崗岩	9.36	毎日	●	花崗岩	9.36	12回/年	
つくば本部・情報技術共同研究棟	1	1205	情報公開室	花崗岩	30.44	毎日		花崗岩	30.44	12回/年	
つくば本部・情報技術共同研究棟	1	1406	前室3					タイルカーペット	14.39	12回/年	
つくば本部・情報技術共同研究棟	1	01306-2	ネットワーク会議室	タイルカーペット	190.57	1回/週		タイルカーペット	190.57	12回/年	
つくば本部・情報技術共同研究棟	1	01206-2	前室1					タイルカーペット	7.6	12回/年	
つくば本部・情報技術共同研究棟	1	01207-1	クローク	タイルカーペット	5.45	毎日		タイルカーペット	5.45	12回/年	
つくば本部・情報技術共同研究棟	1	01207-2	倉庫5					ビニールタイル	20.96	2回/年	
つくば本部・情報技術共同研究棟	1	01208-1	前室2					タイルカーペット	7.6	12回/年	
つくば本部・情報技術共同研究棟	1	01208-2	パンドリー	ビニールタイル	27.68	毎日		ビニールタイル	27.68	12回/年	
つくば本部・情報技術共同研究棟	1	01409-3	和室					畳	7.87	12回/年	
つくば本部・情報技術共同研究棟	1		階段1	タイルカーペット	25.68	2回/週		タイルカーペット	25.68	6回/年	
つくば本部・情報技術共同研究棟	1	01409-1	男子休養室					ビニールタイル	19.13	12回/年	
つくば本部・情報技術共同研究棟	1		廊下3	タイルカーペット	90.56	毎日		タイルカーペット	90.56	12回/年	
つくば本部・情報技術共同研究棟	1	01410-1	郵便室					タイルカーペット	28.8	12回/年	
つくば本部・情報技術共同研究棟	1	01409-2	シャワー室	ビニールタイル	18.22	毎日		ビニールタイル	18.22	12回/年	
つくば本部・情報技術共同研究棟	1	01410-2	中央監視室					ビニールタイル	18.11	12回/年	
つくば本部・情報技術共同研究棟	1		階段4	タイルカーペット	18.66	2回/週		タイルカーペット	18.66	6回/年	
つくば本部・情報技術共同研究棟	1		非常用ELVロビー	タイルカーペット	12.18	2回/週		タイルカーペット	12.18	4回/年	
つくば本部・情報技術共同研究棟	1		非常用ELV	ビニールタイル	5.28	2回/週		ビニールタイル	5.28	4回/年	
つくば本部・情報技術共同研究棟	1	01310-2	便所 (女)	ビニールタイル	4.8	毎日		ビニールタイル	4.8	12回/年	

【別紙2】つくば中央第一事業所 日常清掃・定期清掃表

建物名	階数	部屋番号	部屋名	日常清掃				定期清掃			
				床材	対象面積 (㎡)	頻度	備考	床材	対象面積 (㎡)	頻度	備考
つくば本部・情報技術共同研究棟	1	01310-1	便所 (男)	ビニールタイル	4.8	毎日		ビニールタイル	4.8	12回/年	
つくば本部・情報技術共同研究棟	1		風除室 2	木製	14.76	毎日		木製	14.76	12回/年	
つくば本部・情報技術共同研究棟	2	02400-2	和室					畳	12.99	12回/年	
つくば本部・情報技術共同研究棟	2	02400-1	女子休養室					ビニールタイル	8.06	12回/年	
つくば本部・情報技術共同研究棟	2		シャワー室	ビニールタイル	3.2	毎日		ビニールタイル	3.2	12回/年	
つくば本部・情報技術共同研究棟	2	02400-3	便所 (女)	ビニールタイル	4.23	毎日		ビニールタイル	4.23	12回/年	
つくば本部・情報技術共同研究棟	2	02300-1	倉庫					ビニールタイル	5.31	12回/年	
つくば本部・情報技術共同研究棟	2		階段 3	タイルカーペット	18.66	2回/週		タイルカーペット	18.66	6回/年	
つくば本部・情報技術共同研究棟	2		非常用 E L V ロビー	タイルカーペット	12.18	2回/週		タイルカーペット	12.18	4回/年	
つくば本部・情報技術共同研究棟	2		廊下 1	OAフロア	291.2	2回/週		OAフロア	291.2	4回/年	
つくば本部・情報技術共同研究棟	2		廊下 2	OAフロア	36.48	2回/週		OAフロア	36.48	4回/年	
つくば本部・情報技術共同研究棟	2		階段 2	タイルカーペット	22.43	2回/週		タイルカーペット	22.43	6回/年	
つくば本部・情報技術共同研究棟	2		E L V ロビー	タイルカーペット	42.62	2回/週		タイルカーペット	42.62	4回/年	
つくば本部・情報技術共同研究棟	2		階段 1	タイルカーペット	25.68	2回/週		タイルカーペット	25.68	6回/年	
つくば本部・情報技術共同研究棟	2	02410-2	便所 (男)	ビニールタイル	13.28	毎日		ビニールタイル	13.28	12回/年	
つくば本部・情報技術共同研究棟	2	02410-3	便所 (女)	ビニールタイル	6.04	毎日		ビニールタイル	6.04	12回/年	
つくば本部・情報技術共同研究棟	2	02310-3	給湯室	ビニールタイル	5.45	毎日		ビニールタイル	5.45	12回/年	
つくば本部・情報技術共同研究棟	2		非常用 E L V ロビー 2	タイルカーペット	12.12	2回/週		タイルカーペット	12.12	4回/年	
つくば本部・情報技術共同研究棟	2		階段 4	タイルカーペット	18.66	2回/週		タイルカーペット	18.66	6回/年	
つくば本部・情報技術共同研究棟	3	03400-2	休憩・給湯室	OAフロア	11.95	毎日		OAフロア	11.95	12回/年	
つくば本部・情報技術共同研究棟	3	03400-1	便所 (男)	ビニールタイル	20.74	毎日		ビニールタイル	20.74	12回/年	
つくば本部・情報技術共同研究棟	3	03300-1	便所 (身障者)	ビニールタイル	4.46	毎日		ビニールタイル	4.46	12回/年	
つくば本部・情報技術共同研究棟	3		階段 3	タイルカーペット	19.86	2回/週		タイルカーペット	19.86	6回/年	
つくば本部・情報技術共同研究棟	3		非常用 E L V ロビー	タイルカーペット	13.05	2回/週	●	タイルカーペット	13.05	4回/年	
つくば本部・情報技術共同研究棟	3	03200-1	便所 (女)	ビニールタイル	18.53	毎日		ビニールタイル	18.53	12回/年	

【別紙2】つくば中央第一事業所 日常清掃・定期清掃表

建物名	階数	部屋番号	部屋名	日常清掃				定期清掃			
				床材	対象面積 (㎡)	頻度	備考	床材	対象面積 (㎡)	頻度	備考
つくば本部・情報技術共同研究棟	3		廊下1	OAフロア	76	2回/週		OAフロア	76	4回/年	
つくば本部・情報技術共同研究棟	3		廊下2	OAフロア	207.4	2回/週		OAフロア	207.4	4回/年	
つくば本部・情報技術共同研究棟	3		外周廊下(東)	OAフロア	100.47	2回/週		OAフロア	100.47	4回/年	
つくば本部・情報技術共同研究棟	3		外周廊下(西)	OAフロア	153	2回/週		OAフロア	153	4回/年	
つくば本部・情報技術共同研究棟	3		廊下3	OAフロア	61.4	2回/週		OAフロア	61.4	4回/年	
つくば本部・情報技術共同研究棟	3		E L Vロビー	タイルカーペット	39.29	2回/週		タイルカーペット	39.29	4回/年	
つくば本部・情報技術共同研究棟	3		階段2	タイルカーペット	22.43	2回/週		タイルカーペット	22.43	6回/年	
つくば本部・情報技術共同研究棟	3	03205-2	会議室1					OAフロア	24.53	12回/年	
つくば本部・情報技術共同研究棟	3	03205-1	会議室2					OAフロア	24.53	12回/年	
つくば本部・情報技術共同研究棟	3	3201	03201					カーペット	46.44	12回/年	
つくば本部・情報技術共同研究棟	3	3202	03202					OAフロア	46.44	12回/年	
つくば本部・情報技術共同研究棟	3	3203	03203					カーペット	46.44	12回/年	
つくば本部・情報技術共同研究棟	3	3204	03204					カーペット	46.44	12回/年	
つくば本部・情報技術共同研究棟	3	3206	03206					OAフロア	46.44	12回/年	
つくば本部・情報技術共同研究棟	3	3207	03207					OAフロア	46.44	12回/年	
つくば本部・情報技術共同研究棟	3	3208	03208					OAフロア	46.44	12回/年	
つくば本部・情報技術共同研究棟	3	3301	03301					OAフロア	325	12回/年	
つくば本部・情報技術共同研究棟	3	3406	03406					OAフロア	72	12回/年	
つくば本部・情報技術共同研究棟	3	3407	03407					OAフロア	72	12回/年	
つくば本部・情報技術共同研究棟	3	3408	03408					OAフロア	72	12回/年	
つくば本部・情報技術共同研究棟	3	3409	03409					OAフロア	77	12回/年	
つくば本部・情報技術共同研究棟	3		階段1	タイルカーペット	22.21	2回/週		タイルカーペット	22.21	6回/年	
つくば本部・情報技術共同研究棟	3	03410-2	03410-2	OAフロア	11.95	毎日		OAフロア	11.95	12回/年	
つくば本部・情報技術共同研究棟	3	03410-1	便所(男)	ビニールタイル	20.74	毎日		ビニールタイル	20.74	12回/年	
つくば本部・情報技術共同研究棟	3		階段4	タイルカーペット	19.86	2回/週		タイルカーペット	19.86	6回/年	

【別紙2】つくば中央第一事業所 日常清掃・定期清掃表

建物名	階数	部屋番号	部屋名	日常清掃				定期清掃			
				床材	対象面積 (㎡)	頻度	備考	床材	対象面積 (㎡)	頻度	備考
つくば本部・情報技術共同研究棟	3	03310-2	給湯室	ビニールタイル	5.09	毎日		ビニールタイル	5.09	12回/年	
つくば本部・情報技術共同研究棟	3		非常用E L Vロビー	タイルカーペット	13.05	2回/週	●	タイルカーペット	13.05	4回/年	
つくば本部・情報技術共同研究棟	3	03210-2	便所 (女)	ビニールタイル	18.53	毎日		ビニールタイル	18.53	12回/年	
つくば本部・情報技術共同研究棟	4	04400-2	休憩・給湯室	O A フロア	10.71	毎日		O A フロア	10.71	12回/年	
つくば本部・情報技術共同研究棟	4	04400-1	便所 (男)	ビニールタイル	20.74	毎日		ビニールタイル	20.74	12回/年	
つくば本部・情報技術共同研究棟	4	04300-1	便所 (身障者)	ビニールタイル	4.46	毎日		ビニールタイル	4.46	12回/年	
つくば本部・情報技術共同研究棟	4		階段 3	タイルカーペット	19.74	2回/週		タイルカーペット	19.74	6回/年	
つくば本部・情報技術共同研究棟	4		非常用E L Vロビー	タイルカーペット	13.06	2回/週	●	タイルカーペット	13.06	4回/年	
つくば本部・情報技術共同研究棟	4	04200-1	便所 (女)	ビニールタイル	18.53	毎日		ビニールタイル	18.53	12回/年	
つくば本部・情報技術共同研究棟	4		廊下 1	O A フロア	61.6	2回/週		O A フロア	61.6	4回/年	
つくば本部・情報技術共同研究棟	4		廊下 2	O A フロア	207.4	2回/週		O A フロア	207.4	4回/年	
つくば本部・情報技術共同研究棟	4		外周廊下 (東)	O A フロア	165.33	2回/週		O A フロア	165.33	4回/年	
つくば本部・情報技術共同研究棟	4		外周廊下 (西)	O A フロア	153	2回/週		O A フロア	153	4回/年	
つくば本部・情報技術共同研究棟	4		廊下 3	O A フロア	61.4	2回/週		O A フロア	61.4	4回/年	
つくば本部・情報技術共同研究棟	4		階段 2	タイルカーペット	22.43	2回/週		タイルカーペット	22.43	6回/年	
つくば本部・情報技術共同研究棟	4		E L V ロビー	タイルカーペット	39.29	2回/週		タイルカーペット	39.29	4回/年	
つくば本部・情報技術共同研究棟	4		階段 1	タイルカーペット	22.21	2回/週		タイルカーペット	22.21	6回/年	
つくば本部・情報技術共同研究棟	4	04205-2	会議室 1					O A フロア	24.47	12回/年	
つくば本部・情報技術共同研究棟	4	04205-1	会議室 2					O A フロア	24.47	12回/年	
つくば本部・情報技術共同研究棟	4	04206-1	0 4 2 0 6					O A フロア	21.6	12回/年	
つくば本部・情報技術共同研究棟	4	04206-2	0 4 2 0 6					O A フロア	21.6	12回/年	
つくば本部・情報技術共同研究棟	4	04207-1	0 4 2 0 7					O A フロア	21.6	12回/年	
つくば本部・情報技術共同研究棟	4	04207-2	0 4 2 0 7					O A フロア	21.6	12回/年	
つくば本部・情報技術共同研究棟	4	4208	0 4 2 0 8					O A フロア	43.2	12回/年	
つくば本部・情報技術共同研究棟	4	4209	0 4 2 0 9					O A フロア	43.2	12回/年	

【別紙2】つくば中央第一事業所 日常清掃・定期清掃表

建物名	階数	部屋番号	部屋名	日常清掃				定期清掃			
				床材	対象面積 (㎡)	頻度	備考	床材	対象面積 (㎡)	頻度	備考
つくば本部・情報技術共同研究棟	4	4301	0 4 3 0 1					OAフロア	43.2	12回/年	
つくば本部・情報技術共同研究棟	4	4302	0 4 3 0 2					OAフロア	43.2	12回/年	
つくば本部・情報技術共同研究棟	4	4303	0 4 3 0 3					OAフロア	43.2	12回/年	
つくば本部・情報技術共同研究棟	4	4304	0 4 3 0 4					OAフロア	43.2	12回/年	
つくば本部・情報技術共同研究棟	4	4306	0 4 3 0 6					OAフロア	43.2	12回/年	
つくば本部・情報技術共同研究棟	4		0 4 4 0 1					OAフロア	43.2	12回/年	
つくば本部・情報技術共同研究棟	4		0 4 4 0 2					OAフロア	43.2	12回/年	
つくば本部・情報技術共同研究棟	4		0 4 4 0 3					OAフロア	43.2	12回/年	
つくば本部・情報技術共同研究棟	4		0 4 4 0 4					OAフロア	43.2	12回/年	
つくば本部・情報技術共同研究棟	4	4406	0 4 4 0 6					OAフロア	43.2	12回/年	
つくば本部・情報技術共同研究棟	4	4407	0 4 4 0 7					OAフロア	43.2	12回/年	
つくば本部・情報技術共同研究棟	4	4408	0 4 4 0 8					OAフロア	43.2	12回/年	
つくば本部・情報技術共同研究棟	4	4409	0 4 4 0 9					OAフロア	43.2	12回/年	
つくば本部・情報技術共同研究棟	4	04410-2	0 4 4 1 0 - 2	OAフロア	10.71	毎日		OAフロア	10.71	12回/年	
つくば本部・情報技術共同研究棟	4	04410-1	便所 (男)	ビニールタイル	20.74	毎日		ビニールタイル	20.74	12回/年	
つくば本部・情報技術共同研究棟	4	04310-2	給湯室 2	ビニールタイル	5.13	毎日		ビニールタイル	5.13	12回/年	
つくば本部・情報技術共同研究棟	4		階段 4	タイルカーペット	19.74	2回/週		タイルカーペット	19.74	6回/年	
つくば本部・情報技術共同研究棟	4		非常用 E L V ロビー	タイルカーペット	13.06	2回/週	●	タイルカーペット	13.06	4回/年	
つくば本部・情報技術共同研究棟	4	04210-2	便所 (女)	ビニールタイル	18.53	毎日		ビニールタイル	18.53	12回/年	
つくば本部・情報技術共同研究棟	5	05400-2	休憩・給湯室	OAフロア	10.71	毎日		OAフロア	10.71	12回/年	
つくば本部・情報技術共同研究棟	5	05400-1	便所 (男)	ビニールタイル	20.74	毎日		ビニールタイル	20.74	12回/年	
つくば本部・情報技術共同研究棟	5	05300-1	便所 (身障者)	ビニールタイル	4.46	毎日		ビニールタイル	4.46	12回/年	
つくば本部・情報技術共同研究棟	5		階段 3	タイルカーペット	19.74	2回/週		タイルカーペット	19.74	6回/年	
つくば本部・情報技術共同研究棟	5		非常用 E L V ロビー	タイルカーペット	13.06	2回/週		タイルカーペット	13.06	4回/年	
つくば本部・情報技術共同研究棟	5	05200-1	便所 (女)	ビニールタイル	18.53	毎日		ビニールタイル	18.53	12回/年	



【別紙2】つくば中央第一事業所 日常清掃・定期清掃表

建物名	階数	部屋番号	部屋名	日常清掃				定期清掃			
				床材	対象面積 (㎡)	頻度	備考	床材	対象面積 (㎡)	頻度	備考
つくば本部・情報技術共同研究棟	5		廊下1	OAフロア	61.6	2回/週		OAフロア	61.6	4回/年	
つくば本部・情報技術共同研究棟	5		廊下2	OAフロア	207.4	2回/週		OAフロア	207.4	4回/年	
つくば本部・情報技術共同研究棟	5		外周廊下(東)	OAフロア	165.33	2回/週		OAフロア	165.33	4回/年	
つくば本部・情報技術共同研究棟	5		外周廊下(西)	OAフロア	153	2回/週		OAフロア	153	4回/年	
つくば本部・情報技術共同研究棟	5		廊下3	OAフロア	61.4	2回/週		OAフロア	61.4	4回/年	
つくば本部・情報技術共同研究棟	5		階段2	タイルカーペット	22.43	2回/週		タイルカーペット	22.43	6回/年	
つくば本部・情報技術共同研究棟	5		E L Vロビー	タイルカーペット	39.29	2回/週		タイルカーペット	39.29	4回/年	
つくば本部・情報技術共同研究棟	5		階段1	タイルカーペット	22.21	2回/週		タイルカーペット	22.21	6回/年	
つくば本部・情報技術共同研究棟	5	05205-2	会議室1					OAフロア	24.47	12回/年	
つくば本部・情報技術共同研究棟	5	05205-1	会議室2					OAフロア	24.47	12回/年	
つくば本部・情報技術共同研究棟	5	5202	05202~05204					OAフロア	119.54	12回/年	
つくば本部・情報技術共同研究棟	5	05202-1	05202~05204					OAフロア	11.86	12回/年	
つくば本部・情報技術共同研究棟	5	5206	05206					OAフロア	43.8	12回/年	
つくば本部・情報技術共同研究棟	5	5207	05207と05208					OAフロア	87.6	12回/年	
つくば本部・情報技術共同研究棟	5	5209	05209					OAフロア	43.8	12回/年	
つくば本部・情報技術共同研究棟	5	5304	05304					OAフロア	43.8	12回/年	
つくば本部・情報技術共同研究棟	5	5305	05305					OAフロア	43.8	12回/年	
つくば本部・情報技術共同研究棟	5	5306	05306					OAフロア	43.8	12回/年	
つくば本部・情報技術共同研究棟	5		05307					OAフロア	43.8	12回/年	
つくば本部・情報技術共同研究棟	5		05308					OAフロア	43.8	12回/年	
つくば本部・情報技術共同研究棟	5		05309					OAフロア	43.8	12回/年	
つくば本部・情報技術共同研究棟	5	5403	05403					OAフロア	43.8	12回/年	
つくば本部・情報技術共同研究棟	5		05404					OAフロア	43.8	12回/年	
つくば本部・情報技術共同研究棟	5	5405	05405					OAフロア	43.8	12回/年	
つくば本部・情報技術共同研究棟	5		05406					OAフロア	43.8	12回/年	

【別紙2】つくば中央第一事業所 日常清掃・定期清掃表

建物名	階数	部屋番号	部屋名	日常清掃				定期清掃			
				床材	対象面積 (㎡)	頻度	備考	床材	対象面積 (㎡)	頻度	備考
つくば本部・情報技術共同研究棟	5		0 5 4 0 7					OAフロア	43.8	12回/年	
つくば本部・情報技術共同研究棟	5		0 5 4 0 8					OAフロア	43.8	12回/年	
つくば本部・情報技術共同研究棟	5		0 5 4 0 9					OAフロア	43.8	12回/年	
つくば本部・情報技術共同研究棟	5	05410-2	0 5 4 1 0 - 2	OAフロア	10.71	毎日		OAフロア	10.71	12回/年	
つくば本部・情報技術共同研究棟	5	05410-1	便所 (男)	ビニールタイル	20.74	毎日		ビニールタイル	20.74	12回/年	
つくば本部・情報技術共同研究棟	5	05310-2	給湯室 2	ビニールタイル	5.13	毎日		ビニールタイル	5.13	12回/年	
つくば本部・情報技術共同研究棟	5		階段 4	タイルカーペット	19.74	2回/週		タイルカーペット	19.74	6回/年	
つくば本部・情報技術共同研究棟	5		非常用 E L V ロビー	タイルカーペット	13.06	2回/週		タイルカーペット	13.06	4回/年	
つくば本部・情報技術共同研究棟	5	05210-2	便所 (女)	ビニールタイル	18.53	毎日		ビニールタイル	18.53	12回/年	
つくば本部・情報技術共同研究棟	6	06400-2	休憩・給湯室	OAフロア	10.71	毎日		OAフロア	10.71	12回/年	
つくば本部・情報技術共同研究棟	6	06400-1	便所 (男)	ビニールタイル	20.74	毎日		ビニールタイル	20.74	12回/年	
つくば本部・情報技術共同研究棟	6	06300-1	便所 (身障者)	ビニールタイル	4.46	毎日		ビニールタイル	4.46	12回/年	
つくば本部・情報技術共同研究棟	6		階段 3	タイルカーペット	19.74	2回/週		タイルカーペット	19.74	6回/年	
つくば本部・情報技術共同研究棟	6		非常用 E L V ロビー	タイルカーペット	19.74	2回/週	●	タイルカーペット	19.74	4回/年	
つくば本部・情報技術共同研究棟	6	06200-1	便所 (女)	ビニールタイル	18.53	毎日		ビニールタイル	18.53	12回/年	
つくば本部・情報技術共同研究棟	6		廊下 1	OAフロア	61.6	2回/週		OAフロア	61.6	4回/年	
つくば本部・情報技術共同研究棟	6		廊下 2	OAフロア	207.4	2回/週		OAフロア	207.4	4回/年	
つくば本部・情報技術共同研究棟	6		外周廊下 (東)	OAフロア	165.33	2回/週		OAフロア	165.33	4回/年	
つくば本部・情報技術共同研究棟	6		外周廊下 (西)	OAフロア	153	2回/週		OAフロア	153	4回/年	
つくば本部・情報技術共同研究棟	6		廊下 3	OAフロア	61.4	2回/週		OAフロア	61.4	4回/年	
つくば本部・情報技術共同研究棟	6		階段 2	タイルカーペット	22.43	2回/週		タイルカーペット	22.43	6回/年	
つくば本部・情報技術共同研究棟	6	6405	倉庫 1					ビニールタイル	38.87	12回/年	
つくば本部・情報技術共同研究棟	6	6305	倉庫 2					ビニールタイル	69.35	12回/年	
つくば本部・情報技術共同研究棟	6	6401	0 6 4 0 1					OAフロア	53.9	12回/年	
つくば本部・情報技術共同研究棟	6	6404	0 6 4 0 4					OAフロア	46.08	12回/年	

【別紙2】つくば中央第一事業所 日常清掃・定期清掃表

建物名	階数	部屋番号	部屋名	日常清掃				定期清掃			
				床材	対象面積 (㎡)	頻度	備考	床材	対象面積 (㎡)	頻度	備考
つくば本部・情報技術共同研究棟	6	6406	第12会議室					OAフロア	202.77	12回/年	
つくば本部・情報技術共同研究棟	6	6303	06303					OAフロア	54.18	12回/年	
つくば本部・情報技術共同研究棟	6	6306	第10会議室					OAフロア	54.18	12回/年	
つくば本部・情報技術共同研究棟	6	6307	第9会議室					OAフロア	54.18	12回/年	
つくば本部・情報技術共同研究棟	6	6308	06308					OAフロア	54.18	12回/年	
つくば本部・情報技術共同研究棟	6	6309	情報・人間工学領域(領域長室)					OAフロア	54.18	12回/年	
つくば本部・情報技術共同研究棟	6	6201	06201~06204					OAフロア	207.2	12回/年	
つくば本部・情報技術共同研究棟	6	6206	調達室					OAフロア	207.2	12回/年	
つくば本部・情報技術共同研究棟	6		E L Vロビー	タイルカーペット	39.29	2回/週		タイルカーペット	39.29	4回/年	
つくば本部・情報技術共同研究棟	6		階段1	タイルカーペット	22.21	2回/週		タイルカーペット	22.21	6回/年	
つくば本部・情報技術共同研究棟	6	6407	第11会議室					OAフロア	77	12回/年	
つくば本部・情報技術共同研究棟	6	06205-2	会議室1					OAフロア	24.47	12回/年	
つくば本部・情報技術共同研究棟	6	06205-1	会議室2					OAフロア	24.47	12回/年	
つくば本部・情報技術共同研究棟	6	06410-2	06410-2					OAフロア	10.71	12回/年	
つくば本部・情報技術共同研究棟	6	06410-1	便所(男)	ビニールタイル	20.74	毎日		ビニールタイル	20.74	12回/年	
つくば本部・情報技術共同研究棟	6	06310-2	給湯室2	ビニールタイル	5.13	毎日		ビニールタイル	5.13	12回/年	
つくば本部・情報技術共同研究棟	6		階段4	タイルカーペット	19.74	2回/週		タイルカーペット	19.74	6回/年	
つくば本部・情報技術共同研究棟	6		非常用E L Vロビー	タイルカーペット	13.06	2回/週	●	タイルカーペット	13.06	4回/年	
つくば本部・情報技術共同研究棟	6	06210-2	便所(女)	ビニールタイル	18.53	毎日		ビニールタイル	18.53	12回/年	
つくば本部・情報技術共同研究棟	6	6409	女子ロッカー室								
つくば本部・情報技術共同研究棟	7	07400-2	休憩・給湯室	OAフロア	10.71	毎日		OAフロア	10.71	12回/年	
つくば本部・情報技術共同研究棟	7	07400-1	便所(男)	ビニールタイル	20.74	毎日		ビニールタイル	20.74	12回/年	
つくば本部・情報技術共同研究棟	7	07300-1	便所(身障者)	ビニールタイル	4.46	毎日		ビニールタイル	4.46	12回/年	
つくば本部・情報技術共同研究棟	7		階段3	タイルカーペット	19.74	2回/週		タイルカーペット	19.74	6回/年	
つくば本部・情報技術共同研究棟	7		非常用E L Vロビー	タイルカーペット	13.06	2回/週	●	タイルカーペット	13.06	4回/年	

【別紙2】つくば中央第一事業所 日常清掃・定期清掃表

建物名	階数	部屋番号	部屋名	日常清掃				定期清掃			
				床材	対象面積 (㎡)	頻度	備考	床材	対象面積 (㎡)	頻度	備考
つくば本部・情報技術共同研究棟	7	07200-1	便所(女)	ビニールタイル	18.53	毎日		ビニールタイル	18.53	12回/年	
つくば本部・情報技術共同研究棟	7		廊下東側	OAフロア	165.33	2回/週		OAフロア	165.33	4回/年	
つくば本部・情報技術共同研究棟	7		廊下1	OAフロア	61.6	2回/週		OAフロア	61.6	4回/年	
つくば本部・情報技術共同研究棟	7	07401-1	倉庫					OAフロア	14.4	12回/年	
つくば本部・情報技術共同研究棟	7		中央通路	OAフロア	287.96	2回/週		OAフロア	287.96	4回/年	
つくば本部・情報技術共同研究棟	7		階段2	タイルカーペット	25.65	2回/週		タイルカーペット	25.65	6回/年	
つくば本部・情報技術共同研究棟	7		ELVロビー	タイルカーペット	39.29	2回/週		タイルカーペット	39.29	4回/年	
つくば本部・情報技術共同研究棟	7		階段1	タイルカーペット	22.21	2回/週		タイルカーペット	22.21	6回/年	
つくば本部・情報技術共同研究棟	7	7201	07201					OAフロア	110	12回/年	
つくば本部・情報技術共同研究棟	7		07203-1	OAフロア	34	1回/週		OAフロア	34	12回/年	
つくば本部・情報技術共同研究棟	7		07203-2					OAフロア	19	12回/年	
つくば本部・情報技術共同研究棟	7		07203-3					OAフロア	19	12回/年	
つくば本部・情報技術共同研究棟	7	07201-1	07201-1					OAフロア	41	12回/年	
つくば本部・情報技術共同研究棟	7		07204					OAフロア	73	12回/年	
つくば本部・情報技術共同研究棟	7	7206	07206					OAフロア	54.18	12回/年	
つくば本部・情報技術共同研究棟	7		07207-1					OAフロア	24.47	12回/年	
つくば本部・情報技術共同研究棟	7		07207-2					OAフロア	24.47	12回/年	
つくば本部・情報技術共同研究棟	7	7208	07208					OAフロア	151	12回/年	
つくば本部・情報技術共同研究棟	7	7301	07301					OAフロア	65	12回/年	
つくば本部・情報技術共同研究棟	7	07301-1	07301-1					OAフロア	36	12回/年	
つくば本部・情報技術共同研究棟	7	07301-2	07301-2					OAフロア	36	12回/年	
つくば本部・情報技術共同研究棟	7	7302	07302					OAフロア	107.38	12回/年	
つくば本部・情報技術共同研究棟	7	7303	07303					OAフロア	204.62	12回/年	
つくば本部・情報技術共同研究棟	7	7306	07306					OAフロア	72	12回/年	
つくば本部・情報技術共同研究棟	7	7308	07308					OAフロア	445	12回/年	

【別紙2】つくば中央第一事業所 日常清掃・定期清掃表

建物名	階数	部屋番号	部屋名	日常清掃				定期清掃			
				床材	対象面積 (㎡)	頻度	備考	床材	対象面積 (㎡)	頻度	備考
つくば本部・情報技術共同研究棟	7	07401-2	07401-2	OAフロア	30.24	1回/週					
つくば本部・情報技術共同研究棟	7	7402	07402					OAフロア	54	12回/年	
つくば本部・情報技術共同研究棟	7	7403	07403					OAフロア	108	12回/年	
つくば本部・情報技術共同研究棟	7	07406-1	07406					OAフロア	34.29	6回/年	
つくば本部・情報技術共同研究棟	7	07406-2	07406					OAフロア	37.71	6回/年	
つくば本部・情報技術共同研究棟	7		階段4	タイルカーペット	19.74	2回/週		タイルカーペット	19.74	6回/年	
つくば本部・情報技術共同研究棟	7		廊下3	OAフロア	61.4	2回/週		OAフロア	61.4	4回/年	
つくば本部・情報技術共同研究棟	7		非常用E L Vロビー	タイルカーペット	13.06	2回/週	●	タイルカーペット	13.06	4回/年	
つくば本部・情報技術共同研究棟	7	07410-2	07410-2	OAフロア	10.71	毎日		OAフロア	10.71	12回/年	
つくば本部・情報技術共同研究棟	7	07410-1	便所(男)	ビニールタイル	20.74	毎日		ビニールタイル	20.74	12回/年	
つくば本部・情報技術共同研究棟	7	07310-2	給湯室2	ビニールタイル	5.13	毎日		ビニールタイル	5.13	12回/年	
つくば本部・情報技術共同研究棟	7	07210-2	便所(女)	ビニールタイル	18.53	毎日		ビニールタイル	18.53	12回/年	
つくば本部・情報技術共同研究棟	8	08400-2	休憩・給湯室	OAフロア	10.71	毎日		OAフロア	10.71	12回/年	
つくば本部・情報技術共同研究棟	8	08400-1	便所(男)	ビニールタイル	20.74	毎日		ビニールタイル	20.74	12回/年	
つくば本部・情報技術共同研究棟	8	08300-1	便所(身障者)	ビニールタイル	4.46	毎日		ビニールタイル	4.46	12回/年	
つくば本部・情報技術共同研究棟	8	08200-1	便所(女)	ビニールタイル	18.53	毎日		ビニールタイル	18.53	12回/年	
つくば本部・情報技術共同研究棟	8		階段3	タイルカーペット	19.74	2回/週		タイルカーペット	19.74	6回/年	
つくば本部・情報技術共同研究棟	8		非常用E L Vロビー	タイルカーペット	13.06	2回/週	●	タイルカーペット	13.06	4回/年	
つくば本部・情報技術共同研究棟	8		廊下東側	OAフロア	165.33	2回/週		OAフロア	165.33	4回/年	
つくば本部・情報技術共同研究棟	8		廊下1	OAフロア	61.6	2回/週		OAフロア	61.6	4回/年	
つくば本部・情報技術共同研究棟	8		中央通路	OAフロア	287.96	2回/週		OAフロア	287.96	4回/年	
つくば本部・情報技術共同研究棟	8	08401-1	倉庫					OAフロア	14.4	12回/年	
つくば本部・情報技術共同研究棟	8	08401-2	08401-2					OAフロア	30.24	12回/年	
つくば本部・情報技術共同研究棟	8		08201~08202					OAフロア	223	12回/年	
つくば本部・情報技術共同研究棟	8	08204-1	会議室2					OAフロア	24.47	12回/年	

【別紙2】つくば中央第一事業所 日常清掃・定期清掃表

建物名	階数	部屋番号	部屋名	日常清掃				定期清掃			
				床材	対象面積 (㎡)	頻度	備考	床材	対象面積 (㎡)	頻度	備考
つくば本部・情報技術共同研究棟	8	08204-2	会議室 1					OAフロア	24.47	12回/年	
つくば本部・情報技術共同研究棟	8	8206	0 8 2 0 6					OAフロア	249	12回/年	
つくば本部・情報技術共同研究棟	8		0 8 2 0 9 - 1					OAフロア	17.5	12回/年	
つくば本部・情報技術共同研究棟	8	8301	0 8 3 0 1					OAフロア	155.32	12回/年	
つくば本部・情報技術共同研究棟	8	8302	0 8 3 0 2					OAフロア	464.68	12回/年	
つくば本部・情報技術共同研究棟	8	8306	0 8 3 0 6 - 1					OAフロア	17	12回/年	
つくば本部・情報技術共同研究棟	8		0 8 3 0 6 - 2					OAフロア	17	12回/年	
つくば本部・情報技術共同研究棟	8		0 8 3 0 6 - 3					OAフロア	38	12回/年	
つくば本部・情報技術共同研究棟	8		0 8 3 0 8					OAフロア	445	12回/年	
つくば本部・情報技術共同研究棟	8	08401-2	会議室					OAフロア	56	12回/年	
つくば本部・情報技術共同研究棟	8		階段 2	タイルカーペット	25.56	2回/週		タイルカーペット	25.56	6回/年	
つくば本部・情報技術共同研究棟	8		E L V ロビー	タイルカーペット	32.29	2回/週		タイルカーペット	32.29	4回/年	
つくば本部・情報技術共同研究棟	8		階段 1	タイルカーペット	22.21	2回/週		タイルカーペット	22.21	6回/年	
つくば本部・情報技術共同研究棟	8		廊下 3	OAフロア	61.4	2回/週		OAフロア	61.4	4回/年	
つくば本部・情報技術共同研究棟	8	08410-2	0 8 4 1 0 - 2					OAフロア	10.71	12回/年	
つくば本部・情報技術共同研究棟	8	08410-1	便所 (男)	ビニールタイル	20.74	毎日		ビニールタイル	20.74	12回/年	
つくば本部・情報技術共同研究棟	8	08310-2	給湯室 2	ビニールタイル	5.13	毎日		ビニールタイル	5.13	12回/年	
つくば本部・情報技術共同研究棟	8		階段 4	タイルカーペット	19.74	2回/週		タイルカーペット	19.74	6回/年	
つくば本部・情報技術共同研究棟	8		非常用 E L V ロビー	タイルカーペット	13.06	2回/週	●	タイルカーペット	13.06	4回/年	
つくば本部・情報技術共同研究棟	8	08209-3	倉庫 2					OAフロア	19.35	12回/年	
つくば本部・情報技術共同研究棟	8	08210-2	便所 (女)	ビニールタイル	18.53	毎日		ビニールタイル	18.53	12回/年	
つくば本部・情報技術共同研究棟	9	09400-2	休憩・給湯室	OAフロア	10.71	毎日		OAフロア	10.71	12回/年	
つくば本部・情報技術共同研究棟	9	09400-1	便所 (男)	ビニールタイル	20.74	毎日		ビニールタイル	20.74	12回/年	
つくば本部・情報技術共同研究棟	9	09300-1	便所 (身障者)	ビニールタイル	4.46	毎日		ビニールタイル	4.46	12回/年	
つくば本部・情報技術共同研究棟	9		階段 3	タイルカーペット	19.74	2回/週		タイルカーペット	19.74	6回/年	

【別紙2】つくば中央第一事業所 日常清掃・定期清掃表

建物名	階数	部屋番号	部屋名	日常清掃				定期清掃			
				床材	対象面積 (㎡)	頻度	備考	床材	対象面積 (㎡)	頻度	備考
つくば本部・情報技術共同研究棟	9		非常用E L Vロビー	タイルカーペット	13.06	2回/週	●	タイルカーペット	13.06	4回/年	
つくば本部・情報技術共同研究棟	9	09200-1	便所(女)	ビニールタイル	18.53	毎日		OAフロア	18.53	12回/年	
つくば本部・情報技術共同研究棟	9		廊下1	OAフロア	67	2回/週		OAフロア	67	4回/年	
つくば本部・情報技術共同研究棟	9	9401	09401	OAフロア	75.69	1回/週		OAフロア	75.69	12回/年	
つくば本部・情報技術共同研究棟	9	9402	09402	OAフロア	37	1回/週		OAフロア	37	12回/年	
つくば本部・情報技術共同研究棟	9	9403	09403	OAフロア	75	1回/週		OAフロア	75	12回/年	
つくば本部・情報技術共同研究棟	9	09404-1	09404					OAフロア	25.2	12回/年	
つくば本部・情報技術共同研究棟	9	09404-2	09404					OAフロア	25.2	12回/年	
つくば本部・情報技術共同研究棟	9	9405	09405	OAフロア	32.34	1回/週		OAフロア	32.34	12回/年	
つくば本部・情報技術共同研究棟	9		9408	OAフロア	130.04	1回/週		OAフロア	130.04	12回/年	
つくば本部・情報技術共同研究棟	9		廊下2	OAフロア	103.2	2回/週		OAフロア	103.2	4回/年	
つくば本部・情報技術共同研究棟	9		倉庫1					OAフロア	19.35	12回/年	
つくば本部・情報技術共同研究棟	9	9301	所議室	OAフロア	122.88	1回/週		OAフロア	122.88	12回/年	
つくば本部・情報技術共同研究棟	9	09303-1	小会議室1	OAフロア	26.88	1回/週		OAフロア	26.88	12回/年	
つくば本部・情報技術共同研究棟	9	09303-2	09303-2	OAフロア	19	1回/週		OAフロア	19	12回/年	
つくば本部・情報技術共同研究棟	9	09303-3	09303-3	OAフロア	19	1回/週		OAフロア	19	12回/年	
つくば本部・情報技術共同研究棟	9	09304-1	会議室	OAフロア	26.88	1回/週		OAフロア	33.52	12回/年	
つくば本部・情報技術共同研究棟	9	09304-3	09304-3	OAフロア	19	1回/週		OAフロア	16.86	12回/年	
つくば本部・情報技術共同研究棟	9	09304-4	09304-4	OAフロア	19	1回/週		OAフロア	16.86	12回/年	
つくば本部・情報技術共同研究棟	9	09309-1	小会議室3	OAフロア	26.88	1回/週		OAフロア	26.88	12回/年	
つくば本部・情報技術共同研究棟	9	09309-2	小会議室4	OAフロア	26.88	1回/週		OAフロア	26.88	12回/年	
つくば本部・情報技術共同研究棟	9		中央通路	OAフロア	438.64	2回/週		OAフロア	438.64	4回/年	
つくば本部・情報技術共同研究棟	9		階段2	タイルカーペット	25.65	2回/週		タイルカーペット	25.65	6回/年	
つくば本部・情報技術共同研究棟	9	09209-3	倉庫3					OAフロア	19.35	12回/年	
つくば本部・情報技術共同研究棟	9		E L Vロビー	タイルカーペット	39.29	2回/週		タイルカーペット	39.29	4回/年	

【別紙2】つくば中央第一事業所 日常清掃・定期清掃表

建物名	階数	部屋番号	部屋名	日常清掃				定期清掃			
				床材	対象面積 (㎡)	頻度	備考	床材	対象面積 (㎡)	頻度	備考
つくば本部・情報技術共同研究棟	9		階段1	タイルカーペット	22.21	2回/週		タイルカーペット	22.21	6回/年	
つくば本部・情報技術共同研究棟	9		廊下3	OAフロア	80.84	2回/週		OAフロア	80.84	4回/年	
つくば本部・情報技術共同研究棟	9	09410-2	09410-2	OAフロア	10.71	毎日		OAフロア	10.71	12回/年	
つくば本部・情報技術共同研究棟	9	09410-1	便所(男)	ビニールタイル	20.74	毎日		ビニールタイル	20.74	12回/年	
つくば本部・情報技術共同研究棟	9	09310-2	給湯室2	ビニールタイル	5.13	毎日		ビニールタイル	5.13	12回/年	
つくば本部・情報技術共同研究棟	9		階段4	タイルカーペット	19.74	2回/週		タイルカーペット	19.74	6回/年	
つくば本部・情報技術共同研究棟	9		非常用E L Vロビー	タイルカーペット	13.06	2回/週	●	タイルカーペット	13.06	4回/年	
つくば本部・情報技術共同研究棟	9	09210-2	便所(女)	ビニールタイル	18.53	毎日		ビニールタイル	18.53	12回/年	
つくば本部・情報技術共同研究棟	9		廊下東側	OAフロア	78.08	2回/週		OAフロア	78.08	4回/年	
つくば本部・情報技術共同研究棟	9	9306	09306					OAフロア	291	12回/年	
つくば本部・情報技術共同研究棟	9	9202	09202					OAフロア	391.5	12回/年	
つくば本部・情報技術共同研究棟	9	9308	09308					OAフロア	49.28	12回/年	
つくば本部・情報技術共同研究棟	9	9206	09206					OAフロア	232.4	12回/年	
つくば本部・情報技術共同研究棟	9	09209-1	09209-1					OAフロア	17.5	12回/年	
つくば本部・情報技術共同研究棟	9	09209-2	会議室					OAフロア	23.2	12回/年	
つくば本部・情報技術共同研究棟	外		歩道及びロータリー	コンクリート	758.52	2回/週					
つくば本部・情報技術共同研究棟	外		自転車置場A	コンクリート	115.8	2回/週					
つくば本部・情報技術共同研究棟	外		自転車置場B	コンクリート	75	2回/週					
つくば本部・情報技術共同研究棟	外		玄関横スペース1	コンクリート	408.07	毎日		コンクリート	408.07	12回/年	
つくば本部・情報技術共同研究棟	外		玄関横スペース2	コンクリート	186.66	毎日		コンクリート	186.66	12回/年	
つくば本部・情報技術共同研究棟	外		玄関横スペース2	コンクリート	90	2回/週					
つくば本部・情報技術共同研究棟	外		駐車場1	コンクリート	60	2回/週					
つくば本部・情報技術共同研究棟	外		駐車場2	コンクリート	222.24	2回/週					
つくば本部・情報技術共同研究棟	外		本棟北	コンクリート	39.64	2回/週					
つくば本部・情報技術共同研究棟	外		本棟及び機械棟東	コンクリート	458.25	2回/週					



【別紙2】つくば中央第一事業所 日常清掃・定期清掃表

建物名	階数	部屋番号	部屋名	日常清掃				定期清掃			
				床材	対象面積 (㎡)	頻度	備考	床材	対象面積 (㎡)	頻度	備考
つくば本部・情報技術共同研究棟	外		玄関前通路	コンクリート、レンガ	815.54	2回/週					
つくば本部・情報技術共同研究棟	外		屋外テラス	樹脂デッキ	244.43	毎日		樹脂デッキ	244.43	12回/年	
つくば本部・情報技術共同研究棟	外		東側駐車場	コンクリート	41.28	2回/週					

## 【別紙2】つくば中央第二事業所 日常清掃・定期清掃表

20989

32918.4

建物名	階数	部屋番号	部屋名	日常清掃				定期清掃			
				床材	対象面積 (㎡)	頻度	備考	床材	対象面積 (㎡)	頻度	備考
つくば中央2-1C	B1	B1C01	廊下 (C棟1)	Pタイル	104.85	2回/週		Pタイル	104.85	4回/年	
つくば中央2-1C	B1	B1C06	廊下 (C棟2)	Pタイル	10.68	2回/週		Pタイル	10.68	4回/年	
つくば中央2-1C	B1	B1L07	廊下 (C棟2 E L V前)	Pタイル	13.73	2回/週		Pタイル	13.73	4回/年	
つくば中央2-1M	B1	B1C01	廊下 (M棟)	Pタイル	55.4	2回/週		Pタイル	55.4	4回/年	
つくば中央2-1D	B1	B1C05	廊下 (D棟1)	Pタイル	58.26	2回/週		Pタイル	58.26	4回/年	
つくば中央2-1D	B1	B1C03	廊下 (D棟2)	Pタイル	148	2回/週		Pタイル	148	4回/年	
つくば中央2-1E	B1	B1C02	廊下 (E棟1)	Pタイル	40	2回/週		Pタイル	40	4回/年	
つくば中央2-1E	B1	B1C06	廊下 (E棟2)	Pタイル	19.91	2回/週		Pタイル	19.91	4回/年	
つくば中央2-1E	B1	B1C08	廊下 (E棟2)	Pタイル	21.37	2回/週		Pタイル	21.37	4回/年	
つくば中央2-1E	B1	B1C04	廊下 (E棟3)	Pタイル	100.61	2回/週		Pタイル	100.61	4回/年	
つくば中央2-1E	B1	B1C05	廊下 (E棟4)	Pタイル	100.61	2回/週		Pタイル	100.61	4回/年	
つくば中央2-1D	B1	B1L08	貨物用 E L V ホール	Pタイル	13.41	2回/週		Pタイル	13.41	4回/年	
つくば中央2-1M	B1	B1006	卓球室	床用塗料	139	2回/週		床用塗料	139	4回/年	
つくば中央2-1C	B1	B1S08	階段 (C棟1)	Pタイル	19.84	2回/週		Pタイル	19.84	6回/年	
つくば中央2-1C	B1	B1S18	階段 (C棟2)	Pタイル	21.95	2回/週		Pタイル	21.95	6回/年	
つくば中央2-1D	B1	B1S01	階段 (D棟1)	Pタイル	21.2	2回/週		Pタイル	21.2	6回/年	
つくば中央2-1D	B1	B1S11	階段 (D棟2)	Pタイル	19.84	2回/週		Pタイル	19.84	6回/年	
つくば中央2-1E	B1	B1S01	階段 (E棟1)	Pタイル	24.48	2回/週		Pタイル	24.48	6回/年	
つくば中央2-1E	B1	B1S11	階段 (E棟2)	Pタイル	20.4	2回/週		Pタイル	20.4	6回/年	
つくば中央2-1D	B1	B1031-1	便所 (D棟1 男子)	ビニールシート	11	毎日		ビニールシート	11	12回/年	
つくば中央2-1D	B1	B1031-2	便所 (D棟2 女子)	ビニールシート	11	毎日		ビニールシート	11	12回/年	
つくば中央2-1E	B1	B1051-3	便所 (E棟 男子)	モザイクタイル	9	毎日		ビニールシート	9	12回/年	
つくば中央2-1D	B1	B1031-3	湯沸室 (D棟)	ビニールシート	4	毎日		ビニールシート	4	12回/年	
つくば中央2-1E	B1	B1059	湯沸室 (E棟)	ビニールシート	3	毎日		ビニールシート	3	12回/年	

【別紙2】つくば中央第二事業所 日常清掃・定期清掃表

20989

32918.4

建物名	階数	部屋番号	部屋名	日常清掃				定期清掃			
				床材	対象面積 (㎡)	頻度	備考	床材	対象面積 (㎡)	頻度	備考
つくば中央2-1E	B1	B1004	浴室(女)	モザイクタイル	5	毎日		モザイクタイル	5	12回/年	
つくば中央2-1E	B1	B1057	浴室(女・脱衣所)	木製	5.6	毎日		木製	5.6	12回/年	
つくば中央2-1C	B1	B1004	浴室(男)	モザイクタイル	8	毎日		モザイクタイル	8	12回/年	
つくば中央2-1C	B1	B1061	浴室(男・脱衣所)	木製	6.4	毎日		木製	6.4	12回/年	
つくば中央2-1C	外		表玄関	コンクリート、アスファルト	1284.93	毎日		コンクリート、アスファルト	1284.93	12回/年	
つくば中央2-1C	外		裏玄関	コンクリート、アスファルト	1550.87	毎日		コンクリート、アスファルト	1550.87	12回/年	
つくば中央2-1C	外		玄関ホール(外)	Pタイル	143.31	毎日		Pタイル	143.31	12回/年	
つくば中央2-1C	1	01L02	風除室(表玄関)	Pタイル	13	毎日		Pタイル	13	12回/年	
つくば中央2-1C	1	01L01	玄関ホール(内)	Pタイル	107.73	毎日		Pタイル	107.73	12回/年	
つくば中央2-1C	1	01C03	ロビー	Pタイル、カーペット	237.59	毎日	カーペット面積50.13	Pタイル、カーペット	237.59	12回/年	カーペット面積50.13
つくば中央2-1C	1	01L04	風除室(裏玄関)	Pタイル	7.6	毎日		Pタイル	7.6	12回/年	
つくば中央2-1B	1	01C07	廊下(A棟1)	カーペット、Pタイル	109.65	毎日	カーペット面積9割	カーペット	109.65	12回/年	
つくば中央2-1A	1	01C03	廊下(A棟2)	Pタイル	113.15	毎日		Pタイル	113.15	12回/年	
つくば中央2-1A	1	01C01	廊下(A棟3)	Pタイル	113.15	毎日		Pタイル	113.15	12回/年	
つくば中央2-1A	1	01C02	廊下(A棟4)	Pタイル	57.71	毎日		Pタイル	57.71	12回/年	
つくば中央2-1B	1	01C02	廊下(B棟1)	カーペット、Pタイル	98.67	毎日	カーペット面積9割	カーペット	98.67	12回/年	
つくば中央2-1B	1	01C04	廊下(B棟2)	Pタイル	89.76	毎日		Pタイル	89.76	12回/年	
つくば中央2-1B	1	01C01	廊下(B棟3)	Pタイル	90.03	毎日		Pタイル	90.03	12回/年	
つくば中央2-1C	1	01C11	廊下(C棟2)	Pタイル	137.03	毎日		Pタイル、カーペット	137.03	12回/年	
つくば中央2-1C	1	01L12	廊下(C棟3)	Pタイル	12.99	毎日		Pタイル	12.99	12回/年	
つくば中央2-1C	1	01L15	廊下(C棟3ELV前)	Pタイル	16.77	毎日		Pタイル	16.77	4回/年	
つくば中央2-1D	1	01C05	廊下(D棟1)	カーペット	82.78	毎日		カーペット	82.78	12回/年	
つくば中央2-1D	1	01C03	廊下(D棟2)	Pタイル	146.64	毎日		Pタイル	146.64	12回/年	昼
つくば中央2-1E	1	01C02	廊下(E棟1)	カーペット、Pタイル	115.22	毎日	カーペット面積9割	カーペット、Pタイル	115.22	12回/年	カーペット面積9割

## 【別紙2】つくば中央第二事業所 日常清掃・定期清掃表

20989

32918.4

建物名	階数	部屋番号	部屋名	日常清掃				定期清掃			
				床材	対象面積 (㎡)	頻度	備考	床材	対象面積 (㎡)	頻度	備考
つくば中央2-1E	1	01L08	廊下 (E棟2)	Pタイル	28.24	毎日		Pタイル	28.24	12回/年	
つくば中央2-1E	1	01C04	廊下 (E棟3)	カーペット、Pタイル	100.61	毎日	カーペット面積9割	カーペット、Pタイル	100.61	12回/年	カーペット面積9割
つくば中央2-1E	1	01C05	廊下 (E棟4)	Pタイル	100.33	毎日		Pタイル	100.33	12回/年	
つくば中央2-1E	1	01L06	廊下 (E棟5)	Pタイル	30.48	毎日		Pタイル	30.48	12回/年	
つくば中央2-1D	1	01L08	貨物用E L Vホール	カーペット	13.41	毎日		カーペット	13.41	12回/年	
つくば中央2-1B	1	01S13	階段 (A棟1)	Pタイル	14.08	2回/週		Pタイル	14.08	6回/年	
つくば中央2-1A	1	01S04	階段 (A棟2)	Pタイル	19.2	2回/週		Pタイル	19.2	6回/年	
つくば中央2-1B	1	01S05	階段 (B棟)	Pタイル	19.2	2回/週		Pタイル	19.2	6回/年	
つくば中央2-1C	1	01S08	階段 (C棟1)	Pタイル	19.84	2回/週		Pタイル	19.84	6回/年	
つくば中央2-1C	1	01S18	階段 (C棟2)	Pタイル	21.95	2回/週		Pタイル	21.95	6回/年	
つくば中央2-1D	1	01S01	階段 (D棟1)	Pタイル	21.2	2回/週		Pタイル	21.2	6回/年	
つくば中央2-1D	1	01S11	階段 (D棟2)	Pタイル	19.84	2回/週		Pタイル	19.84	6回/年	
つくば中央2-1E	1	01S01	階段 (E棟1)	Pタイル	14.62	2回/週		Pタイル	14.62	6回/年	
つくば中央2-1E	1	01S11	階段 (E棟2)	Pタイル	20.4	2回/週		Pタイル	20.4	6回/年	
つくば中央2-1A	1	01151-2	便所 (A棟 男子)	モザイクタイル	8	毎日		ビニールシート	8	12回/年	
つくば中央2-1B	1	01100-1	便所 (B棟1 男子)	モザイクタイル	12	毎日		ビニールシート	12	12回/年	
つくば中央2-1B	1	01100-2	便所 (B棟2 女子)	モザイクタイル	11	毎日		ビニールシート	11	12回/年	
つくば中央2-1C	1	1131	便所 (C棟1・男子)	ビニールシート	11	毎日		ビニールシート	11	12回/年	
つくば中央2-1C	1	01141-1	便所 (C棟2・身障者)	ビニールシート	11	毎日		ビニールシート	11	12回/年	
つくば中央2-1D	1	1141	便所 (D棟・女子)	ビニールシート	11	毎日		ビニールシート	11	12回/年	
つくば中央2-1E	1	01125-1	便所 (E棟1 男子)	モザイクタイル	7	毎日		ビニールシート	7	12回/年	
つくば中央2-1E	1	01125-3	便所 (E棟2 女子)	モザイクタイル	9	毎日		ビニールシート	9	12回/年	
つくば中央2-1B	1	01100-3	湯沸室 (B棟)	ビニールシート	3	毎日		ビニールシート	3	12回/年	
つくば中央2-1C	1	01141-2	湯沸室 (C棟)	ビニールシート	3	毎日		ビニールシート	3	12回/年	

【別紙2】つくば中央第二事業所 日常清掃・定期清掃表

20989

32918.4

建物名	階数	部屋番号	部屋名	日常清掃				定期清掃			
				床材	対象面積 (㎡)	頻度	備考	床材	対象面積 (㎡)	頻度	備考
つくば中央2-1D	1	01141-2	湯沸室 (D棟)	ビニールシート	4	毎日		ビニールシート	4	12回/年	
つくば中央2-1E	1	01125-2	湯沸室 (E棟)	ビニールシート	3	毎日		ビニールシート	3	12回/年	
つくば中央2-1C	1	1160	玄関ホール (内)	カーペット	24.92	毎日		カーペット	24.92	12回/年	
つくば中央2-1C	1	01160-1	玄関ホール (内)	カーペット	8.17	毎日		カーペット	8.17	12回/年	
つくば中央2-1C	1	1115	C-115					ビニールシート	48	12回/年	
つくば中央2-1D	1	1111	D-111、112					OAフロア	84	12回/年	昼
つくば中央2-1D	1	01113-1	D-113-1					カーペット	40.32	12回/年	昼
つくば中央2-1D	1	01113-2	D-113-2					カーペット	40.32	12回/年	昼
つくば中央2-1D	1	1121	D-121、122					カーペット	112	12回/年	昼
つくば中央2-1D	1	01123-1	D-123-1					カーペット	40	12回/年	昼
つくば中央2-1D	1	01123-2	D-123-2					カーペット	40	12回/年	昼
つくば中央2-1E	1	1111	監視盤室					カーペット	141.26	12回/年	昼以外
つくば中央2-1E	1	1113	E-113					ビニールシート	48	12回/年	
つくば中央2-1E	1	01114-1	E-114-1					ビニールシート	24	12回/年	
つくば中央2-1E	1	01114-2	E-114-2					ビニールシート	24	12回/年	
つくば中央2-1E	1	1122	E-122					Pタイル	165.64	12回/年	昼
つくば中央2-1E	1	01123-1	E-123-1					ジュータン	53.76	12回/年	
つくば中央2-1E	1	1133	E-133					Pタイル	100.8	12回/年	WAXなし
つくば中央2-1E	1	1134	E-134					Pタイル	94	12回/年	
つくば中央2-1E	1	1124	E-124					ビニールシート	48	12回/年	昼
つくば中央2-1E	1	1142	E-142					カーペット	48	12回/年	
つくば中央2-1E	1	1143	E-143					カーペット	48	12回/年	
つくば中央2-1E	1	1144	E-144					カーペット	48	12回/年	
つくば中央2-1M	1	1106	保守員室					Pタイル	30.11	12回/年	

## 【別紙2】つくば中央第二事業所 日常清掃・定期清掃表

20989

32918.4

建物名	階数	部屋番号	部屋名	日常清掃				定期清掃			
				床材	対象面積 (㎡)	頻度	備考	床材	対象面積 (㎡)	頻度	備考
つくば中央2-1M	2	2204	展示ホール	ジュータン	61.16	2回/週		ジュータン	61.16	12回/年	
つくば中央2-1M	2	02C01	展示ホール	Pタイル	59.8	2回/週		ジュータン	59.8	12回/年	
つくば中央2-1B	2	02C14	廊下 (A棟1)	Pタイル	102.36	2回/週		Pタイル	102.36	4回/年	
つくば中央2-1A	2	02C02	廊下 (A棟2)	Pタイル	57.71	2回/週		Pタイル	57.71	4回/年	
つくば中央2-1A	2	02C01	廊下 (A棟3)	Pタイル	113.15	2回/週		Pタイル	113.15	4回/年	
つくば中央2-1A	2	02C03	廊下 (A棟4)	Pタイル	113.15	2回/週		Pタイル	113.15	4回/年	
つくば中央2-1B	2	02C02	廊下 (B棟1)	Pタイル	110.94	2回/週		Pタイル	110.94	4回/年	
つくば中央2-1B	2	02C07	廊下 (B棟2)	Pタイル	25.2	2回/週		Pタイル	25.2	4回/年	
つくば中央2-1B	2	02C01	廊下 (B棟3)	Pタイル	90.03	2回/週		Pタイル	90.03	4回/年	
つくば中央2-1B	2	02C06	廊下 (B棟4)	Pタイル	89.76	2回/週		Pタイル	89.76	4回/年	
つくば中央2-1C	2	02C01	廊下 (C棟ELV前)	Pタイル	25.42	2回/週		Pタイル	25.42	4回/年	
つくば中央2-1C	2	02C02	廊下 (C棟1)	Pタイル,カーペット	53.87	2回/週	カーペット面積9割	Pタイル,カーペット	53.87	4回/年	カーペット面積9割
つくば中央2-1C	2	02C09	廊下 (C棟2)	Pタイル	12.99	2回/週		Pタイル	12.99	4回/年	
つくば中央2-1C	2	02L11	廊下 (C棟2ELV前)	Pタイル	16.77	2回/週		Pタイル	16.77	4回/年	
つくば中央2-1C	2	02C07	廊下 (C棟3)	Pタイル	137.03	2回/週		Pタイル	137.03	4回/年	
つくば中央2-1D	2	02C05	廊下 (D棟1)	Pタイル,カーペット	65.96	2回/週	カーペット面積9割	Pタイル,カーペット	65.96	4回/年	カーペット面積9割
つくば中央2-1D	2	02C03	廊下 (D棟2)	Pタイル	146.64	2回/週		Pタイル	146.64	4回/年	
つくば中央2-1E	2	02C02	廊下 (E棟1)	Pタイル,カーペット	107	2回/週	カーペット面積9割	Pタイル,カーペット	107	4回/年	カーペット面積9割
つくば中央2-1E	2	02C06	廊下 (E棟2)	Pタイル	54	2回/週		Pタイル	54	4回/年	
つくば中央2-1E	2	02C04	廊下 (E棟3)	Pタイル	100.61	2回/週		Pタイル	100.61	4回/年	
つくば中央2-1E	2	02C05	廊下 (E棟4)	Pタイル	100.61	2回/週		Pタイル	100.61	4回/年	
つくば中央2-1D	2	02L08	貨物用ELVホール	Pタイル	13.41	2回/週					
つくば中央2-1A	2	02S04	階段 (A棟1)	Pタイル	19.2	2回/週		Pタイル	19.2	6回/年	
つくば中央2-1B	2	02S13	階段 (A棟2)	Pタイル	23.04	2回/週		Pタイル	23.04	6回/年	

【別紙2】つくば中央第二事業所 日常清掃・定期清掃表

20989

32918.4

建物名	階数	部屋番号	部屋名	日常清掃				定期清掃			
				床材	対象面積 (㎡)	頻度	備考	床材	対象面積 (㎡)	頻度	備考
つくば中央2-1B	2	02S05	階段 (B棟)	Pタイル	19.2	2回/週		Pタイル	19.2	6回/年	
つくば中央2-1C	2	02S08	階段 (C棟1)	Pタイル	19.84	2回/週		Pタイル	19.84	6回/年	
つくば中央2-1C	2	02S18	階段 (C棟2)	Pタイル	21.95	2回/週		Pタイル	21.95	6回/年	
つくば中央2-1D	2	02S01	階段 (D棟1)	Pタイル	21.2	2回/週		Pタイル	21.2	6回/年	
つくば中央2-1D	2	02S11	階段 (D棟2)	Pタイル	19.84	2回/週		Pタイル	19.84	6回/年	
つくば中央2-1E	2	02S11	階段 (E棟1)	Pタイル	20.4	2回/週		Pタイル	20.4	6回/年	
つくば中央2-1E	2	02S01	階段 (E棟2)	Pタイル	24.48	2回/週		Pタイル	24.48	6回/年	
つくば中央2-1A	2	02251-2	便所 (A棟)	モザイクタイル	8	毎日		モザイクタイル	8	12回/年	
つくば中央2-1B	2	02200-1	便所 (B棟1)	モザイクタイル	12	毎日		ビニールシート	12	12回/年	
つくば中央2-1B	2	02200-2	便所 (B棟2)	モザイクタイル	11	毎日		モザイクタイル	11	12回/年	
つくば中央2-1C	2	02241-1	便所 (C棟・男子)	ビニールシート	11	毎日		ビニールシート	11	12回/年	
つくば中央2-1D	2	02241-1	便所 (D棟1)	ビニールシート	11	毎日		ビニールシート	11	12回/年	
つくば中央2-1D	2	02241-2	便所 (D棟2)	ビニールシート	11	毎日		ビニールシート	11	12回/年	
つくば中央2-1E	2	02253-1	便所 (E棟1)	モザイクタイル	9	毎日		ビニールシート	9	12回/年	
つくば中央2-1E	2	02253-3	便所 (E棟2)	モザイクタイル	15	毎日		ビニールシート	15	12回/年	
つくば中央2-1B	2	02200-3	湯沸室 (B棟)	ビニールシート	3	毎日		ビニールシート	3	12回/年	
つくば中央2-1C	2	02241-2	湯沸室 (C棟)	ビニールシート	4	毎日		ビニールシート	4	12回/年	
つくば中央2-1D	2	02241-3	湯沸室 (D棟)	ビニールシート	4	毎日		ビニールシート	4	12回/年	
つくば中央2-1E	2	02253-2	湯沸室 (E棟)	ビニールシート	3	毎日		ビニールシート	3	12回/年	
つくば中央2-1M	2	02203-1	第2輪講室					Pタイル	17.09	12回/年	
つくば中央2-1M	2	02203-2	第12輪講室					カーペット	10	12回/年	
つくば中央2-1M	2	2206	第3輪講室					Pタイル	36.12	12回/年	
つくば中央2-1M	2	2207	第4輪講室					Pタイル	36.12	12回/年	
つくば中央2-1M	2	2202	組合事務室 (第1)					Pタイル	23.8	12回/年	

【別紙2】つくば中央第二事業所 日常清掃・定期清掃表

20989

32918.4

建物名	階数	部屋番号	部屋名	日常清掃				定期清掃			
				床材	対象面積 (㎡)	頻度	備考	床材	対象面積 (㎡)	頻度	備考
つくば中央2-1B	2	02212-1	B-212-1					ビニールシート	22.8	12回/年	
つくば中央2-1B	2	2243	B-243					ビニールシート	45.6	12回/年	
つくば中央2-1C	2	02214-1	C-214-1					ビニールシート	23.4	12回/年	
つくば中央2-1C	2	02214-2	C-214-2					ビニールシート	24.6	12回/年	
つくば中央2-1C	2	2215	組合事務室(第二)					ビニールシート	56	12回/年	
つくば中央2-1C	2	02224-2	C-224-2					ビニールシート	24.6	12回/年	
つくば中央2-1D	2	02212-2	D-212-2					ビニールシート	24	6回/年	
つくば中央2-1D	2	02213-1	D-213-1					ビニールシート	48	6回/年	
つくば中央2-1D	2	02213-2	D-213-2					ビニールシート	48	12回/年	朝一
つくば中央2-1D	2	02214-1	D-214-1					カーペット	23.4	12回/年	
つくば中央2-1D	2	02214-2	D-214-2					ビニールシート	24	12回/年	
つくば中央2-1D	2	02222-1	D-222-1					ビニールシート	24	6回/年	
つくば中央2-1D	2	02222-2	D-222-2					ビニールシート	24	12回/年	
つくば中央2-1D	2	02223-1	D-223-1					ビニールシート	23.4	12回/年	
つくば中央2-1D	2	02223-2	D-223-2					ビニールシート	24	12回/年	
つくば中央2-1D	2	02224-1	D-224-1					ビニールシート	24	12回/年	
つくば中央2-1D	2	02224-2	D-224-2					ビニールシート	24	12回/年	
つくば中央2-1E	2	02211-1	E-211-1					OAフロア	24	12回/年	
つくば中央2-1E	2	02211-2	E-211-2					OAフロア	24	12回/年	
つくば中央2-1E	2	02212-1	E-212-1					OAフロア	24	12回/年	
つくば中央2-1E	2	02212-2	E-212-2					OAフロア	24	12回/年	
つくば中央2-1E	2	02213-1	E-213-1					OAフロア	24	12回/年	
つくば中央2-1E	2	2214	E-214					カーペット	48	12回/年	
つくば中央2-1E	2	2221	E-221-b					ジュータン	24	12回/年	



【別紙2】つくば中央第二事業所 日常清掃・定期清掃表

20989

32918.4

建物名	階数	部屋番号	部屋名	日常清掃				定期清掃			
				床材	対象面積 (㎡)	頻度	備考	床材	対象面積 (㎡)	頻度	備考
つくば中央2-1E	2	02241-1	E-241-1					カーペット	39	12回/年	
つくば中央2-1E	2	02241-2	E-241-2					カーペット	41	12回/年	
つくば中央2-1E	2	02242-1	E-242-1					ビニールシート	24	12回/年	WAXなし
つくば中央2-1E	2	02242-2	E-242-2					ビニールシート	24	12回/年	WAXなし
つくば中央2-1E	2	2243	E-243					ビニールシート	48	12回/年	
つくば中央2-1E	2	02244-1	E-244-1					カーペット	24.6	12回/年	
つくば中央2-1E	2	02244-2	E-244-2					ビニールシート	23.4	12回/年	
つくば中央2-1B	3	03C11	廊下 (A棟1)	Pタイル,カーペット	102.36	2回/週	カーペット面積9割	Pタイル,カーペット	102.36	4回/年	カーペット面積9割
つくば中央2-1A	3	03C02	廊下 (A棟2)	Pタイル	57.71	2回/週		Pタイル	57.71	4回/年	
つくば中央2-1A	3	03C01	廊下 (A棟3)	Pタイル	113.15	2回/週		Pタイル	113.15	4回/年	
つくば中央2-1A	3	03C03	廊下 (A棟4)	Pタイル	113.15	2回/週		Pタイル	113.15	4回/年	
つくば中央2-1B	3	03C02	廊下 (B棟1)	Pタイル,カーペット	111.33	2回/週	カーペット面積9割	Pタイル,カーペット	111.33	4回/年	カーペット面積9割
つくば中央2-1B	3	03C07	廊下 (B棟2)	Pタイル	25.2	2回/週		Pタイル	25.2	4回/年	
つくば中央2-1B	3	03C01	廊下 (B棟3)	Pタイル	90.03	2回/週		Pタイル	90.03	4回/年	
つくば中央2-1B	3	03C06	廊下 (B棟4)	Pタイル	89.76	2回/週		Pタイル	89.76	4回/年	
つくば中央2-1C	3	03C02	廊下 (C棟1)	Pタイル,カーペット	53.87	2回/週	カーペット面積9割	Pタイル,カーペット	53.87	4回/年	カーペット面積9割
つくば中央2-1C	3	03C01	廊下 (C棟ELV前)	Pタイル	23.49	2回/週		Pタイル	23.49	4回/年	
つくば中央2-1C	3	03C10	廊下 (C棟2)	Pタイル	12.99	2回/週		Pタイル	12.99	4回/年	
つくば中央2-1C	3	03L12	廊下 (C棟2ELV前)	Pタイル	16.77	2回/週		Pタイル	16.77	4回/年	
つくば中央2-1C	3	03C09	廊下 (C棟3)	Pタイル	137.03	2回/週		Pタイル	137.03	4回/年	
つくば中央2-1D	3	03C03	廊下 (D棟1)	Pタイル	146.64	2回/週		Pタイル	146.64	4回/年	
つくば中央2-1D	3	03C05	廊下 (D棟2)	Pタイル,カーペット	65.68	2回/週	カーペット面積9割	Pタイル,カーペット	65.68	4回/年	カーペット面積9割
つくば中央2-1M	3	03C01	廊下 (M棟)	Pタイル,カーペット	59	2回/週	カーペット面積9割	Pタイル,カーペット	59	4回/年	カーペット面積9割
つくば中央2-1E	3	03C02	廊下 (E棟1)	Pタイル,カーペット	107.95	2回/週	カーペット面積9割	Pタイル,カーペット	107.95	4回/年	カーペット面積9割

## 【別紙2】つくば中央第二事業所 日常清掃・定期清掃表

20989

32918.4

建物名	階数	部屋番号	部屋名	日常清掃				定期清掃			
				床材	対象面積 (㎡)	頻度	備考	床材	対象面積 (㎡)	頻度	備考
つくば中央2-1E	3	03C06	廊下 (E棟2)	Pタイル	54.36	2回/週		Pタイル	54.36	4回/年	
つくば中央2-1E	3	03C04	廊下 (E棟3)	Pタイル,カーペット	100.61	2回/週	カーペット面積9割	Pタイル,カーペット	100.61	4回/年	カーペット面積9割
つくば中央2-1E	3	03C05	廊下 (E棟4)	Pタイル,カーペット	100.61	2回/週	カーペット面積9割	Pタイル,カーペット	100.61	4回/年	カーペット面積9割
つくば中央2-1D	3	03L08	貨物用ELVホール	カーペット	13.41	2回/週		カーペット	13.41	4回/年	
つくば中央2-1A	3	03S04	階段 (A棟1)	Pタイル	19.2	2回/週		Pタイル	19.2	6回/年	
つくば中央2-1B	3	03S13	階段 (A棟2)	Pタイル	23.04	2回/週		Pタイル	23.04	6回/年	
つくば中央2-1B	3	03S05	階段 (B棟)	Pタイル	19.2	2回/週		Pタイル	19.2	6回/年	
つくば中央2-1C	3	03S08	階段 (C棟1)	Pタイル	19.84	2回/週		Pタイル	19.84	6回/年	
つくば中央2-1C	3	03S18	階段 (C棟2)	Pタイル	21.95	2回/週		Pタイル	21.95	6回/年	
つくば中央2-1D	3	03S01	階段 (D棟1)	Pタイル	21.2	2回/週		Pタイル	21.2	6回/年	
つくば中央2-1D	3	03S11	階段 (D棟2)	Pタイル	19.84	2回/週		Pタイル	19.84	6回/年	
つくば中央2-1E	3	03S11	階段 (E棟1)	Pタイル	20.4	2回/週		Pタイル	20.4	6回/年	
つくば中央2-1E	3	03S01	階段 (E棟2)	Pタイル	24.48	2回/週		Pタイル	24.48	6回/年	
つくば中央2-1A	3	03351-1	便所 (A棟)	モザイクタイル	8	毎日		ビニールシート	8	12回/年	
つくば中央2-1B	3	03200-1	便所 (A棟 男子)	モザイクタイル	12	毎日		ビニールシート	12	12回/年	
つくば中央2-1B	3	03200-2	便所 (B棟1 男子)	モザイクタイル	11	毎日		ビニールシート	11	12回/年	
つくば中央2-1C	3	03341-1	便所 (B棟2 女子)	ビニールシート	11	毎日		ビニールシート	11	12回/年	
つくば中央2-1D	3	03341-1	便所 (C棟 男子)	ビニールシート	11	毎日		ビニールシート	11	12回/年	
つくば中央2-1D	3	03341-2	便所 (D棟1 女子)	ビニールシート	11	毎日		ビニールシート	11	12回/年	
つくば中央2-1E	3	03355-1	便所 (D棟2 男子)	モザイクタイル	9	毎日		ビニールシート	9	12回/年	
つくば中央2-1E	3	03355-3	便所 (E棟1 女子)	モザイクタイル	15	毎日		ビニールシート	15	12回/年	
つくば中央2-1B	3	03200-4	便所 (E棟2 男子)	ビニールシート	4	毎日		ビニールシート	4	12回/年	
つくば中央2-1C	3	03341-2	湯沸室 (C棟)	ビニールシート	4	毎日		ビニールシート	4	12回/年	
つくば中央2-1D	3	03341-3	湯沸室 (D棟)	ビニールシート	4	毎日		ビニールシート	4	12回/年	

【別紙2】つくば中央第二事業所 日常清掃・定期清掃表

20989

32918.4

建物名	階数	部屋番号	部屋名	日常清掃				定期清掃			
				床材	対象面積 (㎡)	頻度	備考	床材	対象面積 (㎡)	頻度	備考
つくば中央2-1E	3	03355-2	湯沸室 (E棟)	ビニールシート	3	毎日		ビニールシート	3	12回/年	
つくば中央2-1M	3	3302	第5輪講室					Pタイル	34.4	12回/年	
つくば中央2-1M	3	3303	第6輪講室					Pタイル	34.4	12回/年	
つくば中央2-1M	3	3304	第7輪講室					Pタイル	61.16	12回/年	
つくば中央2-1M	3	03306-1	第8輪講室					Pタイル	18.38	12回/年	
つくば中央2-1M	3	03306-2	第9輪講室					Pタイル	17.74	12回/年	
つくば中央2-1M	3	3307	第10輪講室					Pタイル	36.12	12回/年	
つくば中央2-1A	3	03312-2	A-312-2					ビニールシート	24	12回/年	
つくば中央2-1A	3	3314	A-314					ビニールシート	45.6	12回/年	
つくば中央2-1A	3	3342	A-342					ビニールシート	45.6	12回/年	
つくば中央2-1C	3	03311-1	C-311-1					ビニールシート	24	6回/年	6/年奇数月
つくば中央2-1C	3	03311-2	C-311-2					ビニールシート	24	6回/年	6/年奇数月
つくば中央2-1C	3	03312-1	C-312-1					ビニールシート	24	12回/年	
つくば中央2-1C	3	03312-2	C-312-2					ビニールシート	24	12回/年	
つくば中央2-1C	3	3313	C-313					ビニールシート	48	12回/年	
つくば中央2-1C	3	3314	C-314					ビニールシート	28	12回/年	
つくば中央2-1C	3	3322	C-322					ビニールシート	48	6回/年	火・木・土 8:30~ 9:45(1219)
つくば中央2-1D	3	03311-1	D-311-1					カーペット	24	12回/年	
つくば中央2-1D	3	03325-2	D-325-2					ビニールシート	24	12回/年	
つくば中央2-1E	3	03311-1	E-311-1					カーペット	24	12回/年	
つくば中央2-1E	3	03311-2	E-311-2					カーペット	24	12回/年	
つくば中央2-1E	3	03312-1	E-312-1					カーペット	23.4	12回/年	
つくば中央2-1E	3	03312-2	E-312-2					カーペット	24.6	12回/年	
つくば中央2-1E	3	03313-1	E-313-1					カーペット	28	12回/年	

【別紙2】つくば中央第二事業所 日常清掃・定期清掃表

20989

32918.4

建物名	階数	部屋番号	部屋名	日常清掃				定期清掃			
				床材	対象面積 (㎡)	頻度	備考	床材	対象面積 (㎡)	頻度	備考
つくば中央2-1E	3	03313-2	E-313-2					カーペット	28	12回/年	
つくば中央2-1E	3	3314	E-314					カーペット	48	12回/年	
つくば中央2-1E	3	3341	E-341					Pタイル	48	12回/年	
つくば中央2-1E	3	03342-1	E-342-1					Pタイル	24	12回/年	
つくば中央2-1E	3	03342-2	E-342-2					ビニールシート	24	12回/年	WAXなし
つくば中央2-1E	3	03343-1	E-343-1					Pタイル	24	12回/年	WAXなし
つくば中央2-1E	3	03343-2	E-343-2					カーペット	24	12回/年	
つくば中央2-1E	3	3344	E-344					Pタイル	48	12回/年	
つくば中央2-1C	4	04C01	廊下 (C棟ELV前)	Pタイル,カーペット	14.09	2回/週	カーペット面積9割	Pタイル,カーペット	14.09	4回/年	カーペット面積9割
つくば中央2-1C	4	04C02	廊下 (C棟1)	Pタイル,カーペット	45.49	2回/週	カーペット面積9割	Pタイル,カーペット	45.49	4回/年	カーペット面積9割
つくば中央2-1C	4	04C10	廊下 (C棟2)	Pタイル	12.99	2回/週		Pタイル	12.99	4回/年	
つくば中央2-1C	4	04L12	廊下 (C棟2ELV前)	Pタイル	16.77	2回/週		Pタイル	16.77	4回/年	
つくば中央2-1C	4	04C09	廊下 (C棟3)	Pタイル,カーペット	137.03	2回/週	カーペット面積9割	Pタイル,カーペット	137.03	4回/年	カーペット面積9割
つくば中央2-1D	4	04C05	廊下 (D棟1)	Pタイル,カーペット	67.26	2回/週	カーペット面積9割	Pタイル,カーペット	67.26	4回/年	カーペット面積9割
つくば中央2-1D	4	04C03	廊下 (D棟2)	Pタイル	145.33	2回/週		Pタイル	145.33	4回/年	
つくば中央2-1E	4	04C02	廊下 (E棟1)	Pタイル,カーペット	107	2回/週	カーペット面積9割	Pタイル,カーペット	107	4回/年	カーペット面積9割
つくば中央2-1E	4	04C06	廊下 (E棟2)	Pタイル	54.76	2回/週		Pタイル	54.76	4回/年	
つくば中央2-1E	4	04C04	廊下 (E棟3)	Pタイル	100.61	2回/週		Pタイル	100.61	4回/年	
つくば中央2-1E	4	04C05	廊下 (E棟4)	Pタイル	100.61	2回/週		Pタイル	100.61	4回/年	
つくば中央2-1D	4	04L08	貨物用ELVホール	Pタイル	13.41	2回/週		Pタイル	13.41	4回/年	
つくば中央2-1C	4	04S08	階段 (C棟1)	Pタイル	19.84	2回/週		Pタイル	19.84	6回/年	
つくば中央2-1C	4	04S18	階段 (C棟2)	Pタイル	21.95	2回/週		Pタイル	21.95	6回/年	
つくば中央2-1D	4	04S01	階段 (D棟1)	Pタイル	21.2	2回/週		Pタイル	21.2	6回/年	
つくば中央2-1D	4	04S11	階段 (D棟2)	Pタイル	19.84	2回/週		Pタイル	19.84	6回/年	

【別紙2】つくば中央第二事業所 日常清掃・定期清掃表

20989

32918.4

建物名	階数	部屋番号	部屋名	日常清掃				定期清掃			
				床材	対象面積 (㎡)	頻度	備考	床材	対象面積 (㎡)	頻度	備考
つくば中央2-1E	4	04S11	階段 (E棟1)	Pタイル	20.4	2回/週		Pタイル	20.4	6回/年	
つくば中央2-1E	4	04S01	階段 (E棟2)	Pタイル	24.48	2回/週		Pタイル	24.48	6回/年	
つくば中央2-1C	4	04441-1	便所 (C棟1 男子)	ビニールシート	11	毎日		ビニールシート	11	12回/年	
つくば中央2-1C	4	04441-3	便所 (C棟2 女子)	ビニールシート	9	毎日		ビニールシート	9	12回/年	
つくば中央2-1D	4	04441-1	便所 (D棟1 女子)	ビニールシート	9	毎日		ビニールシート	9	12回/年	
つくば中央2-1D	4	04441-2	便所 (D棟2 男子)	ビニールシート	11	毎日		ビニールシート	11	12回/年	
つくば中央2-1E	4	04453-2	便所 (E棟1 女子)	モザイクタイル	9	毎日		ビニールシート	9	12回/年	
つくば中央2-1E	4	04453-3	便所 (E棟2 男子)	モザイクタイル	15	毎日		ビニールシート	15	12回/年	
つくば中央2-1C	4	04441-2	湯沸室 (C棟)	ビニールシート	4	毎日		ビニールシート	4	12回/年	
つくば中央2-1D	4	04441-3	湯沸室 (D棟)	ビニールシート	4	毎日		ビニールシート	4	12回/年	
つくば中央2-1E	4	04453-1	湯沸室 (E棟)	ビニールシート	3	毎日		ビニールシート	3	12回/年	
つくば中央2-1M	4	4406	M04406輪講室					Pタイル	11.8	12回/年	
つくば中央2-1M	4	04407-1	女子休養室					畳	19.31	12回/年	
つくば中央2-1M	4	04407-2	男子休養室					畳	28.69	12回/年	
つくば中央2-1C	4	04411-1	C-411-1					ビニールシート	24	4回/年	
つくば中央2-1C	4	04411-2	C-411-2					ビニールシート	24	12回/年	
つくば中央2-1C	4	04412-1	C-412-1					ビニールシート	24	6回/年	
つくば中央2-1C	4	04413-1	C-413-1					カーペット	24	12回/年	
つくば中央2-1C	4	04421-1	C-421-1					ビニールシート	24	12回/年	
つくば中央2-1C	4	04421-2	C-421-2					カーペット	24	12回/年	
つくば中央2-1C	4	4422	C-422					カーペット	48	12回/年	
つくば中央2-1D	4	04412-1	D-412-1					ビニールシート	24	12回/年	
つくば中央2-1D	4	04412-2	D-412-2					ビニールシート	24	12回/年	
つくば中央2-1D	4	04413-2	D-413-2					ビニールシート	24	12回/年	

【別紙2】つくば中央第二事業所 日常清掃・定期清掃表

20989

32918.4

建物名	階数	部屋番号	部屋名	日常清掃				定期清掃			
				床材	対象面積 (㎡)	頻度	備考	床材	対象面積 (㎡)	頻度	備考
つくば中央2-1D	4	4414	D-414					ビニールシート	48	12回/年	
つくば中央2-1D	4	04415-2	D-415-2					ビニールシート	24	12回/年	
つくば中央2-1D	4	4423	D-423					ビニールシート	48	12回/年	
つくば中央2-1D	4	4424	D-424					ビニールシート	48	12回/年	
つくば中央2-1D	4	04425-1	D-425-1					ビニールシート	24	12回/年	
つくば中央2-1D	4	04425-2	D-425-2					ビニールシート	24	12回/年	
つくば中央2-1E	4	04411-1	E-411-1					Pタイル	24	12回/年	
つくば中央2-1E	4	04411-2	E-411-2					Pタイル	24	12回/年	
つくば中央2-1E	4	4412	E-412					カーペット	48	12回/年	
つくば中央2-1E	4	04441-2	E-441-2					カーペット	24	12回/年	
つくば中央2-1E	4	4442	E-442					カーペット	48	12回/年	
つくば中央2-1E	4	4443	E-443					カーペット	48	12回/年	
つくば中央2-1E	4	04444-1	E-444-1					カーペット	24	12回/年	
つくば中央2-1E	4	04444-2	E-444-2					カーペット	24	12回/年	
つくば中央2-1C	5	05C01	廊下 (C棟ELV前)	Pタイル	14.09	2回/週	カーペット面積9割	Pタイル	14.09	4回/年	カーペット面積9割
つくば中央2-1C	5	05C02	廊下 (C棟1)	Pタイル	45.49	2回/週	カーペット面積9割	Pタイル	45.49	4回/年	カーペット面積9割
つくば中央2-1C	5	05L12	廊下 (C棟2ELV前)	Pタイル	16.77	2回/週		Pタイル	16.77	4回/年	
つくば中央2-1C	5	05C10	廊下 (C棟2)	Pタイル	12.99	2回/週		Pタイル	12.99	4回/年	
つくば中央2-1C	5	05C09	廊下 (C棟3)	Pタイル	137.03	2回/週	カーペット面積9割	Pタイル	137.03	4回/年	カーペット面積9割
つくば中央2-1D	5	05C05	廊下 (D棟1)	Pタイル	62.26	2回/週	カーペット面積9割	Pタイル	62.26	4回/年	カーペット面積9割
つくば中央2-1D	5	05C03	廊下 (D棟2)	Pタイル	146.64	2回/週		Pタイル	146.64	4回/年	
つくば中央2-1D	5	05L08	貨物用ELVホール	Pタイル	13.41	2回/週		Pタイル	13.41	4回/年	
つくば中央2-1C	5	05S08	階段 (C棟1)	Pタイル	19.84	2回/週		Pタイル	19.84	6回/年	
つくば中央2-1C	5	05S18	階段 (C棟2)	Pタイル	21.95	2回/週		Pタイル	21.95	6回/年	

【別紙2】つくば中央第二事業所 日常清掃・定期清掃表

20989

32918.4

建物名	階数	部屋番号	部屋名	日常清掃				定期清掃			
				床材	対象面積 (㎡)	頻度	備考	床材	対象面積 (㎡)	頻度	備考
つくば中央2-1D	5	05S11	階段 (D棟1)	Pタイル	19.84	2回/週		Pタイル	19.84	6回/年	
つくば中央2-1D	5	05S01	階段 (D棟2)	Pタイル	21.2	2回/週		Pタイル	21.2	6回/年	
つくば中央2-1C	5	05541-1	便所 (C棟1 男子)	ビニールシート	11	毎日		ビニールシート	11	12回/年	
つくば中央2-1C	5	05541-3	便所 (C棟2 女子)	ビニールシート	9	毎日		ビニールシート	9	12回/年	
つくば中央2-1D	5	05541-1	便所 (D棟1 女子)	ビニールシート	9	毎日		ビニールシート	9	12回/年	
つくば中央2-1D	5	05541-2	便所 (D棟2 男子)	ビニールシート	11	毎日		ビニールシート	11	12回/年	
つくば中央2-1C	5	05541-2	湯沸室 (C棟)	ビニールシート	4	毎日		ビニールシート	4	12回/年	
つくば中央2-1D	5	05541-3	湯沸室 (D棟)	ビニールシート	4	毎日		ビニールシート	4	12回/年	
つくば中央2-1C	5	05511-1	C-511-1					ビニールシート	24	12回/年	
つくば中央2-1C	5	05515-1	C-515-1					ビニールシート	24	12回/年	
つくば中央2-1C	5	05522-2	C-522-2					ビニールシート	24	12回/年	
つくば中央2-1C	5	5525	C-525					ビニールシート	48	12回/年	
つくば中央2-1D	5	05511-2	D-511-2					ビニールシート	24	6回/年	
つくば中央2-1D	5	05512-1	D-512-1					ビニールシート	24	6回/年	
つくば中央2-1D	5	05512-2	D-512-2					ビニールシート	24	12回/年	
つくば中央2-1D	5	05513-1	D-513-1					ビニールシート	24	12回/年	
つくば中央2-1D	5	05513-2	D-513-2					カーペット	24	12回/年	
つくば中央2-1D	5	5514	D-514					ビニールシート、カーペット	48	12回/年	
つくば中央2-1D	5	5515	D-515					ビニールシート	48	12回/年	掃除機清掃
つくば中央2-1D	5	05521-1	D-521-1					カーペット	24	12回/年	
つくば中央2-1D	5	05521-2	D-521-2					ビニールシート	24	12回/年	
つくば中央2-1D	5	5523	D-523					ビニールシート	48	6回/年	
つくば中央2-1D	5	05524-1	D-524-1					ビニールシート	24	12回/年	
つくば中央2-1D	5	05524-2	D-524-2					ビニールシート	24	12回/年	

【別紙2】つくば中央第二事業所 日常清掃・定期清掃表

20989

32918.4

建物名	階数	部屋番号	部屋名	日常清掃				定期清掃			
				床材	対象面積 (㎡)	頻度	備考	床材	対象面積 (㎡)	頻度	備考
つくば中央2-1D	5	5525	D-525					カーペット	48	6回/年	
つくば中央2-1C	6	06C01	廊下 (C棟ELV前)	Pタイル,カーペット	14.09	2回/週	カーペット面積9割	Pタイル,カーペット	14.09	4回/年	カーペット面積9割
つくば中央2-1C	6	06C02	廊下 (C棟1)	Pタイル,カーペット	45.49	2回/週	カーペット面積9割	Pタイル,カーペット	45.49	4回/年	カーペット面積9割
つくば中央2-1C	6	06L12	廊下 (C棟2ELV前)	Pタイル	16.77	2回/週		Pタイル	16.77	4回/年	
つくば中央2-1C	6	06C10	廊下 (C棟2)	Pタイル	12.99	2回/週		Pタイル	12.99	4回/年	
つくば中央2-1C	6	06C09	廊下 (C棟3)	Pタイル,カーペット	137.03	2回/週	カーペット面積9割	Pタイル,カーペット	137.03	4回/年	カーペット面積9割
つくば中央2-1D	6	06C05	廊下 (D棟1)	Pタイル,カーペット	61	2回/週	カーペット面積9割	Pタイル,カーペット	61	4回/年	カーペット面積9割
つくば中央2-1D	6	06C03	廊下 (D棟2)	Pタイル,カーペット	146.64	2回/週	カーペット面積9割	Pタイル,カーペット	146.64	4回/年	カーペット面積9割
つくば中央2-1D	6	06L08	貨物用ELVホール	Pタイル	13.41	2回/週		Pタイル	13.41	4回/年	
つくば中央2-1C	6	06S08	階段 (C棟1)	Pタイル	19.84	2回/週		Pタイル	19.84	6回/年	
つくば中央2-1C	6	06S18	階段 (C棟2)	Pタイル	21.95	2回/週		Pタイル	21.95	6回/年	
つくば中央2-1D	6	06S01	階段 (D棟1)	Pタイル	21.2	2回/週		Pタイル	21.2	6回/年	
つくば中央2-1D	6	06S11	階段 (D棟2)	Pタイル	19.84	2回/週		Pタイル	19.84	6回/年	
つくば中央2-1C	6	06641-1	便所 (C棟1 男子)	ビニールシート	11	毎日		ビニールシート	11	12回/年	
つくば中央2-1C	6	06641-3	便所 (C棟2 女子)	ビニールシート	9	毎日		ビニールシート	9	12回/年	
つくば中央2-1D	6	06641-1	便所 (D棟1 女子)	ビニールシート	9	毎日		ビニールシート	9	12回/年	
つくば中央2-1D	6	06641-2	便所 (D棟2 男子)	ビニールシート	11	毎日		ビニールシート	11	12回/年	
つくば中央2-1C	6	06641-2	湯沸室 (C棟)	ビニールシート	4	毎日		ビニールシート	4	12回/年	
つくば中央2-1D	6	06641-3	湯沸室 (D棟)	ビニールシート	4	毎日		ビニールシート	4	12回/年	
つくば中央2-1C	6	06611-1	C-611-1					ビニールシート	24	12回/年	
つくば中央2-1C	6	06611-2	C-611-2					ビニールシート	24	12回/年	
つくば中央2-1C	6	06612-1	C-612-1					ビニールシート	24	12回/年	
つくば中央2-1C	6	06612-2	C-612-2					ビニールシート	24	12回/年	
つくば中央2-1C	6	6613	C-613-1					ビニールシート	24	12回/年	WAXなし



【別紙2】つくば中央第二事業所 日常清掃・定期清掃表

20989

32918.4

建物名	階数	部屋番号	部屋名	日常清掃				定期清掃			
				床材	対象面積 (㎡)	頻度	備考	床材	対象面積 (㎡)	頻度	備考
つくば中央2-1C	6		C-613-2					ビニールシート	24	12回/年	WAXなし
つくば中央2-1C	6	06614-1	C-614-1					ビニールシート	24	12回/年	WAXなし
つくば中央2-1C	6	06614-2	C-614-2					ビニールシート	24	6回/年	
つくば中央2-1C	6	06615-1	C-615-1					ビニールシート	24	12回/年	
つくば中央2-1C	6	06615-2	C-615-2					ビニールシート	24	12回/年	
つくば中央2-1C	6	06621-1	C-621-1					ビニールシート	24	12回/年	
つくば中央2-1C	6	06621-2	C-621-2					ビニールシート	24	12回/年	
つくば中央2-1C	6	06622-1	C-622-1					ビニールシート	24	6回/年	
つくば中央2-1C	6	06622-2	C-622-2					ビニールシート	24	12回/年	
つくば中央2-1C	6	06623-1	C-623-a					Pタイル	24	12回/年	
つくば中央2-1C	6	06623-2	C-623-2					ビニールシート	24	12回/年	
つくば中央2-1C	6	06624-1	C-624-1					ビニールシート	24	6回/年	
つくば中央2-1C	6	06624-2	C-624-2					ビニールシート	24	6回/年	
つくば中央2-1C	6	6625	C-625					ビニールシート	48	12回/年	
つくば中央2-1D	6	06611-2	D-611-2					ビニールシート	24	12回/年	
つくば中央2-1D	6	06612-1	D-612-1					カーペット	24	12回/年	
つくば中央2-1D	6	06612-2	D-612-2					カーペット	24	12回/年	
つくば中央2-1D	6	06613-1	D-613-1					カーペット	24	12回/年	
つくば中央2-1D	6	06613-2	D-613-2					カーペット	24	12回/年	
つくば中央2-1D	6	06614-1	D-614-1					カーペット	24	12回/年	
つくば中央2-1D	6	06614-2	D-614-2					カーペット	24	12回/年	
つくば中央2-1D	6	06615-1	D-615-1					ビニールシート	24	12回/年	
つくば中央2-1D	6	06615-2	D-615-2					ビニールシート	24	12回/年	
つくば中央2-1D	6	6621	D-621-1					ビニールシート	48	12回/年	

【別紙2】つくば中央第二事業所 日常清掃・定期清掃表

20989

32918.4

建物名	階数	部屋番号	部屋名	日常清掃				定期清掃			
				床材	対象面積 (㎡)	頻度	備考	床材	対象面積 (㎡)	頻度	備考
つくば中央2-1D	6	6622	D-622-1、D-622-2					ビニールシート	48	12回/年	
つくば中央2-1D	6	6623	D-623ab					カーペット	48	12回/年	
つくば中央2-1D	6	6624	D-624					カーペット	48	12回/年	
つくば中央2-1D	6	06625-1	D-625-1					カーペット	24	12回/年	
つくば中央2-1D	6	06625-2	D-625-2					カーペット	24	12回/年	
つくば中央2-1C	7	07C01	廊下 (C棟ELV前)	Pタイル,カーペット	14.09	2回/週	カーペット面積9割	Pタイル,カーペット	14.09	4回/年	カーペット面積9割
つくば中央2-1C	7	07C02	廊下 (C棟1)	Pタイル,カーペット	48.87	2回/週	カーペット面積9割	Pタイル,カーペット	48.87	4回/年	カーペット面積9割
つくば中央2-1C	7	07L12	廊下 (C棟2ELV前)	Pタイル	16.77	2回/週		Pタイル	16.77	4回/年	
つくば中央2-1C	7	07C10	廊下 (C棟2)	Pタイル	12.99	2回/週		Pタイル	12.99	4回/年	
つくば中央2-1C	7	07C09	廊下 (C棟3)	Pタイル,カーペット	137.03	2回/週	カーペット面積9割	Pタイル,カーペット	137.03	4回/年	カーペット面積9割
つくば中央2-1D	7	07C05	廊下 (D棟1)	Pタイル,カーペット	62.54	2回/週	カーペット面積9割	Pタイル,カーペット	62.54	4回/年	カーペット面積9割
つくば中央2-1D	7	07C03	廊下 (D棟2)	Pタイル,カーペット	146.64	2回/週	カーペット面積9割	Pタイル,カーペット	146.64	4回/年	カーペット面積9割
つくば中央2-1D	7	07L08	貨物用ELVホール	Pタイル	13.41	2回/週		Pタイル	13.41	4回/年	
つくば中央2-1C	7	07S08	階段 (C棟1)	Pタイル	19.84	2回/週		Pタイル	19.84	6回/年	
つくば中央2-1C	7	07S18	階段 (C棟2)	Pタイル	21.95	2回/週		Pタイル	21.95	6回/年	
つくば中央2-1D	7	07S01	階段 (D棟1)	Pタイル	21.2	2回/週		Pタイル	21.2	6回/年	
つくば中央2-1D	7	07S11	階段 (D棟2)	Pタイル	19.84	2回/週		Pタイル	19.84	6回/年	
つくば中央2-1C	7	07741-1	便所 (C棟1)	ビニールシート	11	毎日		ビニールシート	11	12回/年	
つくば中央2-1C	7	07741-3	便所 (C棟2)	ビニールシート	9	毎日		ビニールシート	9	12回/年	
つくば中央2-1D	7	07741-1	便所 (D棟1)	ビニールシート	9	毎日		ビニールシート	9	12回/年	
つくば中央2-1D	7	07741-2	便所 (D棟2)	ビニールシート	11	毎日		ビニールシート	11	12回/年	
つくば中央2-1C	7	07741-2	湯沸室 (C棟)	ビニールシート	4	毎日		ビニールシート	4	12回/年	
つくば中央2-1D	7	07741-3	湯沸室 (D棟)	ビニールシート	4	毎日		ビニールシート	4	12回/年	
つくば中央2-1C	7	7711	C-711-1、711-2					OAフロア	96.6	12回/年	

【別紙2】つくば中央第二事業所 日常清掃・定期清掃表

20989

32918.4

建物名	階数	部屋番号	部屋名	日常清掃				定期清掃			
				床材	対象面積 (㎡)	頻度	備考	床材	対象面積 (㎡)	頻度	備考
つくば中央2-1C	7	7715	第4会議室					カーペット	72	12回/年	
つくば中央2-1C	7	07721-1	C-721-1					カーペット	36.93	12回/年	第2木・昼
つくば中央2-1C	7	07721-2	C-721-2					カーペット	59.07	12回/年	第2木・昼
つくば中央2-1C	7	7723	C-723					カーペット	96	12回/年	第2木・昼
つくば中央2-1C	7	07725-1	第11輪講室					カーペット	24	12回/年	
つくば中央2-1C	7	07725-2	第1輪講室					OAフロア	40	12回/年	
つくば中央2-1D	7	7712	D-712					カーペット	48	12回/年	
つくば中央2-1D	7	07713-1	D-713-1					カーペット	24	12回/年	
つくば中央2-1D	7	07713-2	D-713-2					カーペット	24	12回/年	
つくば中央2-1D	7	07714-2	D-714-2					カーペット	24	12回/年	
つくば中央2-1D	7	07715-1	D-715-1					カーペット	24	12回/年	
つくば中央2-1D	7	07715-2	D-715-2					カーペット	24	12回/年	
つくば中央2-1D	7	7721	D-721					OAフロア	70.8	12回/年	
つくば中央2-1D	7	07723-1	D-723-1					カーペット	24	12回/年	
つくば中央2-1D	7	07723-2	D-723-2					カーペット	24	12回/年	
つくば中央2-1D	7	07724-1	D-724-1					カーペット	24	12回/年	
つくば中央2-1D	7	07724-2	D-724-2					カーペット	24	12回/年	
つくば中央2-1D	7	7725	D-725					OAフロア	48	12回/年	
つくば中央2-1C	8	08C01	廊下 (C棟ELV前)	Pタイル,カーペット	14.09	2回/週	カーペット面積9割	Pタイル,カーペット	14.09	4回/年	カーペット面積9割
つくば中央2-1C	8	08C02	廊下 (C棟1)	Pタイル,カーペット	60.14	2回/週	カーペット面積9割	Pタイル,カーペット	60.14	4回/年	カーペット面積9割
つくば中央2-1C	8	08L12	廊下 (C棟2ELV前)	Pタイル	16.77	2回/週		Pタイル	16.77	4回/年	
つくば中央2-1C	8	08C10	廊下 (C棟2)	Pタイル	12.99	2回/週		Pタイル	12.99	4回/年	
つくば中央2-1D	8	08C09	廊下 (D棟1)	Pタイル	62.54	2回/週		Pタイル	62.54	4回/年	
つくば中央2-1D	8	08C03	廊下 (D棟3)	Pタイル	30.19	2回/週		Pタイル	30.19	4回/年	

## 【別紙2】つくば中央第二事業所 日常清掃・定期清掃表

20989

32918.4

建物名	階数	部屋番号	部屋名	日常清掃				定期清掃			
				床材	対象面積 (㎡)	頻度	備考	床材	対象面積 (㎡)	頻度	備考
つくば中央2-1D	8	08C06	廊下 (D棟2)	Pタイル,カーペット	74.15	2回/週	カーペット面積9割	Pタイル,カーペット	74.15	4回/年	カーペット面積9割
つくば中央2-1D	8	08L13	貨物用E L Vホール	Pタイル	13.41	2回/週		Pタイル	13.41	4回/年	
つくば中央2-1C	8	08S08	階段 (C棟1)	Pタイル	19.84	2回/週		Pタイル	19.84	6回/年	
つくば中央2-1C	8	08S18	階段 (C棟2)	Pタイル	21.95	2回/週		Pタイル	21.95	6回/年	
つくば中央2-1D	8	08S01	階段 (D棟1)	Pタイル	21.2	2回/週		Pタイル	21.2	6回/年	
つくば中央2-1D	8	08S11	階段 (D棟2)	Pタイル	19.84	2回/週		Pタイル	19.84	6回/年	
つくば中央2-1C	8	08841-1	便所 (C棟1)	ビニールシート	11	毎日		ビニールシート	11	12回/年	
つくば中央2-1C	8	08841-3	便所 (C棟2)	ビニールシート	9	毎日		ビニールシート	9	12回/年	
つくば中央2-1D	8	08841-1	便所 (D棟1)	ビニールシート	9	毎日		ビニールシート	9	12回/年	
つくば中央2-1D	8	08841-2	便所 (D棟2)	ビニールシート	11	毎日		ビニールシート	11	12回/年	
つくば中央2-1C	8	08841-2	湯沸室 (C棟)	ビニールシート	4	毎日		ビニールシート	4	12回/年	
つくば中央2-1D	8	08841-3	湯沸室 (D棟)	ビニールシート	4	毎日		ビニールシート	4	12回/年	
つくば中央2-1C	8	08811-2	C-811-2					カーペット	25.6	12回/年	第3水
つくば中央2-1C	8	8813	C-813					Pタイル	335.4	4回/年	第3水
つくば中央2-1C	8	8821	第1業務室 (図書室)					Pタイル	56	12回/年	第3水
つくば中央2-1C	8	8822	第1業務室 (図書室)					Pタイル	56	12回/年	第3水
つくば中央2-1C	8	08C09	図書室内廊下					カーペット	81.02	12回/年	第3水
つくば中央2-1D	8	8811	D-811					OAフロア	96.6	12回/年	
つくば中央2-1D	8	8814	共用大会議室					OAフロア	277	12回/年	第2木・昼
つくば中央2-1D	8	08821-2	第1AV室					OAフロア	84	12回/年	
つくば中央2-1D	8	8823	D-823					カーペット	24	12回/年	掃除機
つくば中央2-1D	8	08C05	大会議室回り	ジュータン	118.18	2回/週		ジュータン	118.18	12回/年	
つくば中央2-2A	B1		廊下	Pタイル	63.37	2回/週		Pタイル	63.37	4回/年	
つくば中央2-2A	B1		階段1	Pタイル	27.26	2回/週		Pタイル	27.26	6回/年	

## 【別紙2】つくば中央第二事業所 日常清掃・定期清掃表

20989

32918.4

建物名	階数	部屋番号	部屋名	日常清掃				定期清掃			
				床材	対象面積 (㎡)	頻度	備考	床材	対象面積 (㎡)	頻度	備考
つくば中央2-2A	B1		階段2	Pタイル	12.15	2回/週		Pタイル	12.15	6回/年	
つくば中央2-2A	1		玄関ホール	石タイル	17.9	2回/週		石タイル	17.9	6回/年	
つくば中央2-2A・B・C	1		廊下	Pタイル	273.48	2回/週		Pタイル	273.48	4回/年	
つくば中央2-2A	1	01124-3	便所1	モザイクシート	8.89	毎日		モザイクシート	8.89	12回/年	
つくば中央2-2A	1	01124-4	便所2	モザイクシート	6.84	毎日		モザイクシート	6.84	12回/年	
つくば中央2-2A	1		湯沸室	ビニールシート	4.5	毎日		ビニールシート	4.5	12回/年	
つくば中央2-3A	1		玄関ホール	石タイル	17.5	2回/週		石タイル	17.5	6回/年	
つくば中央2-3A・B・C	1		廊下	Pタイル	187.04	2回/週		Pタイル	187.04	4回/年	
つくば中央2-3A	1	01111-1	便所1	モザイクシート	12.28	毎日		モザイクシート	12.28	12回/年	
つくば中央2-3A	1	01111-2	便所2	モザイクシート	9.58	毎日		モザイクシート	9.58	12回/年	
つくば中央2-3A・B・C	1		湯沸室	ビニールシート	6	毎日		ビニールシート	6	12回/年	
つくば中央2-3A	1	1112	A-112					ビニールシート	24	12回/年	
つくば中央2-3A	1	1113	A-113					ビニールシート	15.6	12回/年	
つくば中央2-3A	1	1116	A-116					ビニールシート	36.6	12回/年	
つくば中央2-3B	1	1112	B-112					ビニールシート	51	12回/年	
つくば中央2-3C	1	1111	C-111					ビニールシート	24	12回/年	
つくば中央2-3C	1	1112	C-112					ビニールシート	24	12回/年	
つくば中央2-3C	1	1113	C-113					ビニールシート	24	12回/年	
つくば中央2-3C	1	1121	C-121					ビニールシート	19.83	12回/年	
つくば中央2-3C	1	1122	C-122					ビニールシート	23.4	12回/年	
つくば中央2-4A			玄関ホール	石タイル	13.25	2回/週		石タイル	13.25	6回/年	
つくば中央2-4A・B・C			廊下	Pタイル	85.75	2回/週		Pタイル	85.75	4回/年	
つくば中央2-4A	1	01111-1	便所1	モザイクシート	11.07	毎日		モザイクシート	11.07	12回/年	
つくば中央2-4A	1	01111-2	便所2	モザイクシート	3.79	毎日		モザイクシート	3.79	12回/年	

【別紙2】つくば中央第二事業所 日常清掃・定期清掃表

20989

32918.4

建物名	階数	部屋番号	部屋名	日常清掃				定期清掃			
				床材	対象面積 (㎡)	頻度	備考	床材	対象面積 (㎡)	頻度	備考
つくば中央2-4A	1	01111-3	シャワー室	モザイクシート	5.04	毎日		モザイクシート	5.04	6回/年	
つくば中央2-4A	1	01111-4	湯沸室	ビニールシート	5.4	毎日		ビニールシート	5.4	12回/年	
つくば中央2-4A	1	1112	A-112					ビニールシート	22.2	12回/年	
つくば中央2-4A	1	1113	A-113					ビニールシート	22.2	12回/年	
つくば中央2-4A	1	1114	第3会議室					ビニールシート	25.9	12回/年	朝一
つくば中央2-4A	1	1115	A-115					ビニールシート	22.2	12回/年	
つくば中央2-4A	1	1121	A-121					ビニールシート	26.4	12回/年	
つくば中央2-4A	1	1122	A-122					ビニールシート	80.4	12回/年	
つくば中央2-4A	1	1125	A-125					ビニールシート	26.4	12回/年	
つくば中央2-5	1		廊下	Pタイル	54.86	2回/週		Pタイル	54.86	4回/年	
つくば中央2-5	1		階段	Pタイル	16.53	2回/週		Pタイル	16.53	6回/年	
つくば中央2-5	1		玄関ホール	石タイル	11.86	2回/週		石タイル	11.86	6回/年	
つくば中央2-5	1		廊下	Pタイル	41.14	2回/週		Pタイル	41.14	4回/年	
つくば中央2-5	1	1123	便所1	モザイクシート	10.29	毎日		モザイクシート	10.29	12回/年	
つくば中央2-5	1	1124	便所2	モザイクシート	3.82	毎日		モザイクシート	3.82	12回/年	
つくば中央2-5	1		湯沸室	ビニールシート	4	毎日		ビニールシート	4	12回/年	
つくば中央2-5	1	1112	112					ビニールシート	22.2	12回/年	
つくば中央2-6A・B	1		玄関ホール	石タイル	18.26	2回/週		石タイル	18.26	6回/年	
つくば中央2-6A	1	01C01	廊下	Pタイル	294.07	2回/週		Pタイル	294.07	4回/年	
つくば中央2-6A	1	01C02	廊下	Pタイル	13.7	2回/週		Pタイル	13.7	4回/年	
つくば中央2-6A	1	01C03	廊下	Pタイル	13.7	2回/週		Pタイル	13.7	4回/年	
つくば中央2-6B	1	01C01	廊下	Pタイル	30.61	2回/週		Pタイル	30.61	4回/年	
つくば中央2-6B	1	01C02	廊下	Pタイル	30.61	2回/週		Pタイル	30.61	4回/年	
つくば中央2-6B	1	01C03	廊下	Pタイル	87.93	2回/週		Pタイル	87.93	4回/年	

【別紙2】つくば中央第二事業所 日常清掃・定期清掃表

20989

32918.4

建物名	階数	部屋番号	部屋名	日常清掃				定期清掃			
				床材	対象面積 (㎡)	頻度	備考	床材	対象面積 (㎡)	頻度	備考
つくば中央2-6A・B	1		階段1	鉄板	10.5	2回/週		鉄板	10.5	6回/年	
つくば中央2-6A・B	1		階段2	鉄板	10.5	2回/週		鉄板	10.5	6回/年	
つくば中央2-6B	1	01121-1	便所1	モザイクシート	12.9	毎日		モザイクシート	12.9	12回/年	
つくば中央2-6B	1	01121-2	便所2	モザイクシート	6.95	毎日		モザイクシート	6.95	12回/年	
つくば中央2-6B	1	01161-2	便所3	モザイクシート	12.9	毎日		モザイクシート	12.9	12回/年	
つくば中央2-6B	1	01161-1	シャワー室	モザイクシート	6.95	毎日		モザイクシート	6.95	6回/年	
つくば中央2-6B	1	1172	湯沸室1	ビニールシート	3.98	毎日		ビニールシート	3.98	12回/年	
つくば中央2-6B	1	1173	湯沸室2	ビニールシート	4.12	毎日		ビニールシート	4.12	12回/年	
つくば中央2-6B	2	02221-1	便所1	モザイクシート	12.89	毎日		モザイクシート	12.89	12回/年	
つくば中央2-6B	2	02261-2	便所2	モザイクシート	12.9	毎日		モザイクシート	12.9	12回/年	
つくば中央2-6B	2	2262	湯沸室	ビニールシート	3.98	毎日		ビニールシート	3.98	12回/年	
つくば中央2-6A	2	02C01	廊下	ビニールシート	162.2	2回/週		ビニールシート	162.2	4回/年	
つくば中央2-6A	2	02C02	廊下	ビニールシート	13.73	2回/週		ビニールシート	13.73	4回/年	
つくば中央2-6A	2	02C03	廊下	ビニールシート	13.73	2回/週		ビニールシート	13.73	4回/年	
つくば中央2-6B	2	02C01	廊下	ビニールシート	19.18	2回/週		ビニールシート	19.18	4回/年	
つくば中央2-6B	2	02C02	廊下	ビニールシート	19.18	2回/週		ビニールシート	19.18	4回/年	
つくば中央2-10	B1	B1021-1	便所1	ビニールシート	5.91	毎日		ビニールシート	5.91	12回/年	
つくば中央2-10	B1	B1021-2	便所2	ビニールシート	7.66	毎日		ビニールシート	7.66	12回/年	
つくば中央2-10	B1		廊下	ビニールシート	84.6	2回/週		ビニールシート	84.6	4回/年	
つくば中央2-10	B1		階段(1)	タイルカーペット	9.95	2回/週		タイルカーペット	9.95	6回/年	
つくば中央2-10	B1		階段(2)	ビニールシート	17.78	2回/週		ビニールシート	17.78	6回/年	
つくば中央2-10	B1	B1023	023					ビニールシートと一部70-リングボード	12.6	12回/年	
つくば中央2-10	1		テラス	石タイル	429.34	2回/週					
つくば中央2-10	1		スロープ	石タイル	84.24	2回/週					

## 【別紙2】つくば中央第二事業所 日常清掃・定期清掃表

20989

32918.4

建物名	階数	部屋番号	部屋名	日常清掃				定期清掃			
				床材	対象面積 (㎡)	頻度	備考	床材	対象面積 (㎡)	頻度	備考
つくば中央2-10	1		エントランスホール	花崗岩模様貼り	80.24	2回/週		花崗岩模様貼り	80.24	6回/年	
つくば中央2-10	1	01123-1	1 2 3					タイルカーペット	10.6	12回/年	
つくば中央2-10	1	01123-2	1 2 3-2					タイルカーペット	35.4	12回/年	
つくば中央2-10	1	01123-3	1 2 3-3					タイルカーペット	22.8	12回/年	
つくば中央2-10	1	1111	1 1 1					タイルカーペット	33.6	12回/年	
つくば中央2-10	1	1112	1 1 2					タイルカーペット	33.6	12回/年	
つくば中央2-10	1	1113	1 1 3					タイルカーペット	33.6	12回/年	
つくば中央2-10	1	1114	1 1 4					タイルカーペット	33.6	12回/年	
つくば中央2-10	1	01121-1	便所1	モザイクシート	2.91	毎日		モザイクシート	2.91	12回/年	
つくば中央2-10	1	01121-2	便所2	モザイクシート	10.31	毎日		モザイクシート	10.31	12回/年	
つくば中央2-10	1	01121-3	便所3	モザイクシート	18.3	毎日		モザイクシート	18.3	12回/年	
つくば中央2-10	1	01101-1	湯沸室	モザイクシート	2.5	毎日		モザイクシート	2.5	12回/年	
つくば中央2-10	1		風除室	石タイル	9.44	2回/週		石タイル	9.44	6回/年	
つくば中央2-10	1		廊下	ビニールシート	142.2	2回/週		ビニールシート	142.2	4回/年	
つくば中央2-10	1		階段(1)	タイルカーペット	13.82	2回/週		タイルカーペット	13.82	6回/年	
つくば中央2-10	1		階段(2)	ビニールシート	23.91	2回/週		ビニールシート	23.91	6回/年	
つくば中央2-10	1	1126	1 2 6 (第2AV室)					カーペット	47.2	12回/年	
つくば中央2-10	2	2211	2 1 1					タイルカーペット	33.6	12回/年	
つくば中央2-10	2	2212	2 1 2					タイルカーペット	33.6	12回/年	
つくば中央2-10	2	2213	2 1 3					タイルカーペット	319.2	12回/年	
つくば中央2-10	2	02221-2	便所1	モザイクシート	10.31	毎日		モザイクシート	10.31	12回/年	
つくば中央2-10	2	02221-3	便所2	モザイクシート	18.3	毎日		モザイクシート	18.3	12回/年	
つくば中央2-10	2		湯沸室	モザイクシート	2	毎日		モザイクシート	2	12回/年	
つくば中央2-10	2		廊下	ビニールシート	51.9	2回/週		ビニールシート	51.9	4回/年	



【別紙2】つくば中央第二事業所 日常清掃・定期清掃表

20989

32918.4

建物名	階数	部屋番号	部屋名	日常清掃				定期清掃			
				床材	対象面積 (㎡)	頻度	備考	床材	対象面積 (㎡)	頻度	備考
つくば中央2-10	2		階段(1)	タイルカーペット	25.2	2回/週		タイルカーペット	25.2	6回/年	
つくば中央2-10	2		階段(2)	ビニールシート	22.65	2回/週		ビニールシート	22.65	6回/年	
つくば中央2-10	2	02221-1	更衣室								
つくば中央2-10	3	3311	311					タイルカーペット	33.6	12回/年	
つくば中央2-10	3	3312	312					タイルカーペット	33.6	12回/年	
つくば中央2-10	3	3313	313					タイルカーペット	319.2	12回/年	
つくば中央2-10	3	03321-2	便所1	モザイクシート	10.31	毎日		モザイクシート	10.31	12回/年	
つくば中央2-10	3	03321-3	便所2	モザイクシート	18.3	毎日		モザイクシート	18.3	12回/年	
つくば中央2-10	3	03301-1	湯沸室	モザイクシート	2.5	毎日		モザイクシート	2.5	12回/年	
つくば中央2-10	3		廊下	ビニールシート	51.9	2回/週		ビニールシート	51.9	4回/年	
つくば中央2-10	3		階段	ビニールシート	22.65	2回/週		ビニールシート	22.65	6回/年	
つくば中央2-11	1	1132	便所1	ビニールタイル	4.08	毎日		ビニールタイル	4.08	12回/年	
つくば中央2-11	1	1133	便所2	ビニールタイル	10.87	毎日		ビニールタイル	10.87	12回/年	
つくば中央2-11	2	2224	便所	ビニールタイル	3.97	毎日		ビニールタイル	3.97	12回/年	
つくば中央2-11	1		玄関	ビニールタイル	10.37	2回/週		ビニールタイル	10.37	6回/年	
つくば中央2-11	1		廊下	ビニールタイル	220.18	2回/週		ビニールタイル	220.18	4回/年	
つくば中央2-11	2		廊下	ビニールタイル	105.2	2回/週		ビニールタイル	105.2	4回/年	
つくば中央2-11	2	2221	221 連絡会議事務局					ビニールシート	34.3	6回/年	
つくば中央2-12	1		廊下1	ビニールシート	80.64	2回/週					
つくば中央2-12	1		廊下2	ビニールシート	80.64	2回/週					
つくば中央2-12	1		廊下3	ビニールシート	80.64	2回/週		ビニールシート	80.64	4回/年	
つくば中央2-12	1		廊下4	ビニールシート	80.64	2回/週		ビニールシート	80.64	4回/年	
つくば中央2-12	1		廊下5	ビニールシート	31.32	2回/週		ビニールシート	31.32	4回/年	
つくば中央2-12	1		階段1	木製	27.27	2回/週		木製	27.27	6回/年	

【別紙2】つくば中央第二事業所 日常清掃・定期清掃表

20989

32918.4

建物名	階数	部屋番号	部屋名	日常清掃				定期清掃			
				床材	対象面積 (㎡)	頻度	備考	床材	対象面積 (㎡)	頻度	備考
つくば中央2-12	1		階段2	木製	16	2回/週		木製	16	6回/年	
つくば中央2-12	1		風除室(1)	花崗岩	18.24	2回/週		花崗岩	18.24	6回/年	
つくば中央2-12	1		風除室(2)	花崗岩	6	2回/週		花崗岩	6	6回/年	
つくば中央2-12	1		エントランスホール	花崗岩一部カーペット、木製	492.96	毎日		花崗岩一部カーペット、木製	492.96	12回/年	
つくば中央2-12	1	01104-1	T E Lコーナー	花崗岩	11.52	2回/週		花崗岩	11.52	6回/年	
つくば中央2-12	1	01103-2	便所1	ビニールシート	20.96	毎日		ビニールシート	20.96	12回/年	
つくば中央2-12	1	01103-3	便所2	ビニールシート	4.8	毎日		ビニールシート	4.8	12回/年	
つくば中央2-12	1	01106-2	便所3	ビニールシート	23.18	毎日		ビニールシート	23.18	12回/年	
つくば中央2-12	1	01103-5	S K室	ビニールシート	3.9	2回/週		ビニールシート	3.9	6回/年	
つくば中央2-12	1		ベンダー室	ビニールシート	6	2回/週		ビニールシート	6	6回/年	
つくば中央2-12	1	01106-3	湯沸室1	花崗岩	4.8	毎日		花崗岩	4.8	12回/年	
つくば中央2-12	1		湯沸室2	花崗岩	5	毎日		花崗岩	5	12回/年	
つくば中央2-12	1		105-2					じゅうたん	20	12回/年	※2階一階裏も入れてください
つくば中央2-12	1	01106-5	106-5 第5会議室					タイルカーペット	58.8	12回/年	
つくば中央2-12	1	1121	121					ビニールタイル	64.8	12回/年	※掃除機清掃後に空モップ清掃
つくば中央2-12	1	1122	122					ビニールタイル	64.8	12回/年	※掃除機清掃後に空モップ清掃
つくば中央2-12	1	1123	123					ビニールタイル	64.8	12回/年	※掃除機清掃後に空モップ清掃
つくば中央2-12	2		廊下1	ビニールシート	80.64	2回/週		ビニールシート	80.64	4回/年	
つくば中央2-12	2		廊下2	ビニールシート	80.64	2回/週		ビニールシート	80.64	4回/年	
つくば中央2-12	2		廊下3	ビニールシート	80.64	2回/週		ビニールシート	80.64	4回/年	
つくば中央2-12	2		廊下4	ビニールシート	80.64	2回/週		ビニールシート	80.64	4回/年	
つくば中央2-12	2		廊下5	木製	35.28	2回/週		木製	35.28	4回/年	
つくば中央2-12	2		ラウンジ	木製	247.58	毎日		木製	247.58	12回/年	
つくば中央2-12	2	02203-2	便所1	ビニールシート	18.21	毎日		ビニールシート	18.21	12回/年	

【別紙2】つくば中央第二事業所 日常清掃・定期清掃表

20989

32918.4

建物名	階数	部屋番号	部屋名	日常清掃				定期清掃			
				床材	対象面積 (㎡)	頻度	備考	床材	対象面積 (㎡)	頻度	備考
つくば中央2-12	2	02203-3	便所2	ビニールシート	4.38	毎日		ビニールシート	4.38	12回/年	
つくば中央2-12	2	02206-2	便所3	ビニールシート	21.2	毎日		ビニールシート	21.2	12回/年	
つくば中央2-12	2	02203-4	S K室	ビニールシート	5.08	2回/週		ビニールシート	5.08	6回/年	
つくば中央2-12	2	02206-3	給湯室	花崗岩	4.38	毎日		花崗岩	4.38	12回/年	
つくば中央2-12	2	02203-6	第6会議室1					カーペット	67.2	12回/年	
つくば中央2-12	2	02206-5	第6会議室2					カーペット	67.2	12回/年	
つくば中央2-12	2	02205-1	第7会議室					カーペット	21.7	12回/年	
つくば中央2-12	2	02205-2	第8会議室					カーペット	21.7	12回/年	
つくば中央2-12	2	2211	211					ビニールタイル	21.6	12回/年	掃除機清掃後に空モップ清掃
つくば中央2-12	2	2212	212					ビニールタイル	21.6	12回/年	掃除機清掃後に空モップ清掃
つくば中央2-12	2	2216	216					カーペット	64.8	12回/年	掃除機のみ
つくば中央2-12	2	2221	221					ビニールタイル	21.6	12回/年	掃除機清掃後に空モップ清掃
つくば中央2-12	2	2224	224					ビニールタイル	64.8	12回/年	掃除機清掃後に空モップ清掃
つくば中央2-12	2	2225	225					ビニールタイル	21.6	12回/年	掃除機清掃後に空モップ清掃
つくば中央2-12	2	2226	226					ビニールタイル	21.6	12回/年	掃除機清掃後に空モップ清掃
つくば中央2-12	2	2231	231					ビニールタイル	64.8	12回/年	掃除機清掃後に空モップ清掃
つくば中央2-12	2	2232	232					ビニールタイル	64.8	12回/年	掃除機清掃後に空モップ清掃
つくば中央2-12	2	2241	241					ビニールタイル	64.8	12回/年	掃除機清掃後に空モップ清掃
つくば中央2-12	2	2242	242					ビニールタイル	64.8	12回/年	掃除機清掃後に空モップ清掃
つくば中央2-12	2	2243	243					ビニールタイル	64.8	12回/年	掃除機清掃後に空モップ清掃
つくば中央2-12	2		階段室	ビニールシート	27.62	2回/週		ビニールシート	27.62	6回/年	
つくば中央2-13	1		風除室1	花崗岩	53	2回/週		花崗岩	53	6回/年	
つくば中央2-13	1	01134-6	便所1(身障)	ビニールシート	4.09	毎日		ビニールシート	4.09	12回/年	
つくば中央2-13	1		エントランスホール	花崗岩	68	2回/週		花崗岩	68	6回/年	

【別紙2】つくば中央第二事業所 日常清掃・定期清掃表

20989

32918.4

建物名	階数	部屋番号	部屋名	日常清掃				定期清掃			
				床材	対象面積 (㎡)	頻度	備考	床材	対象面積 (㎡)	頻度	備考
つくば中央2-13	1		風除室2	花崗岩	6.2	2回/週		花崗岩	6.2	6回/年	
つくば中央2-13	1		廊下2	ビニールシート	7.7	2回/週		ビニールシート	7.7	4回/年	
つくば中央2-13	1	01134-4	便所2 (女子)	ビニールシート	16.5	毎日		ビニールシート	16.5	12回/年	
つくば中央2-13	1	01134-5	女子シャワー室 (脱衣室含む)	ビニールシート	14.4	毎日		ビニールシート	14.4	12回/年	
つくば中央2-13	1		廊下1	ビニールシート	38.5	2回/週		ビニールシート	38.5	4回/年	
つくば中央2-13	1	1140	自販機コーナー	ビニールシート	5.6	2回/週		ビニールシート	5.6	12回/年	
つくば中央2-13	1	1141	会議室					タイルカーペット	30.8	12回/年	
つくば中央2-13	1		階段室1	ビニールシート	55.5	2回/週		ビニールシート	55.5	6回/年	
つくば中央2-13	1	01118-1	監視盤室1					タイルカーペット	53.2	12回/年	
つくば中央2-13	1	01118-2	監視盤室2					タイルカーペット	14	12回/年	
つくば中央2-13	1		階段室2	ビニールシート	40.4	2回/週		ビニールシート	40.4	6回/年	
つくば中央2-13	1	01134-1	男子シャワー室 (脱衣室含む)	ビニールシート	7.46	毎日		ビニールシート	7.46	12回/年	
つくば中央2-13	1	01134-1	脱衣室1~4								
つくば中央2-13	1	01134-2	便所3 (男子)	ビニールシート	15.3	毎日		ビニールシート	15.3	12回/年	
つくば中央2-13	2	02233-2	便所1 (男子)	ビニールシート	12.51	毎日		ビニールシート	12.51	12回/年	
つくば中央2-13	2	02233-1	便所2 (女子)	ビニールシート	17.09	毎日		ビニールシート	17.09	12回/年	
つくば中央2-13	2	2234	湯沸室	ビニールシート	3.67	毎日		ビニールシート	3.67	12回/年	
つくば中央2-13	2		廊下2	ビニールシート	24.8	2回/週		ビニールシート	24.8	4回/年	
つくば中央2-13	2		階段室1	ビニールシート	35.8	2回/週		ビニールシート	35.8	6回/年	
つくば中央2-13	2		廊下1	ビニールシート	360.5	2回/週		ビニールシート	360.5	4回/年	
つくば中央2-13	2		階段室2	ビニールシート	20.8	2回/週		ビニールシート	20.8	6回/年	
つくば中央2-13	2	2211	2 1 1					Pタイル	54	12回/年	
つくば中央2-13	2	2212	2 1 2					Pタイル	54	12回/年	
つくば中央2-13	2	2238	2 3 8					Pタイル	54	12回/年	

【別紙2】つくば中央第二事業所 日常清掃・定期清掃表

20989

32918.4

建物名	階数	部屋番号	部屋名	日常清掃				定期清掃			
				床材	対象面積 (㎡)	頻度	備考	床材	対象面積 (㎡)	頻度	備考
つくば中央2-13	3	03332-2	便所1 (男子)	ビニールシート	12.44	毎日		ビニールシート	12.44	12回/年	
つくば中央2-13	3	03332-1	便所2 (女子)	ビニールシート	17.09	毎日		ビニールシート	17.09	12回/年	
つくば中央2-13	3	3333	湯沸室	ビニールシート	3.65	毎日		ビニールシート	3.65	12回/年	
つくば中央2-13	3		廊下2	ビニールシート	24.8	2回/週		ビニールシート	24.8	4回/年	
つくば中央2-13			344					ビニールシート	7	12回/年	
つくば中央2-13	3		階段室1	ビニールシート	35.8	2回/週		ビニールシート	35.8	6回/年	
つくば中央2-13	3		廊下1	ビニールシート	360.5	2回/週		ビニールシート	360.5	4回/年	
つくば中央2-13	3		階段室2	ビニールシート	20.8	2回/週		ビニールシート	20.8	6回/年	
つくば中央2-13	3	3321	第9会議室					ビニールシート	63	12回/年	
つくば中央2-13	3	3311	311					ビニールシート	54	12回/年	
つくば中央2-13	3	3312	312					ビニールシート	45.6	12回/年	
つくば中央2-13	3	3320	320					ビニールシート	54	12回/年	
つくば中央2-13	4	04432-2	便所1 (男子)	ビニールシート	12.44	毎日		ビニールシート	12.44	12回/年	
つくば中央2-13	4	04432-1	便所2 (女子)	ビニールシート	17.09	毎日		ビニールシート	17.09	12回/年	
つくば中央2-13	4	4433	湯沸室	ビニールシート	3.65	毎日		ビニールシート	3.65	12回/年	
つくば中央2-13	4		廊下2	ビニールシート	24.8	2回/週		ビニールシート	24.8	4回/年	
つくば中央2-13	4		階段室1	ビニールシート	12.2	2回/週		ビニールシート	12.2	6回/年	
つくば中央2-13	4		廊下1	ビニールシート	360.5	2回/週		ビニールシート	360.5	4回/年	
つくば中央2-13	4		階段室2	ビニールシート	3.4	2回/週		ビニールシート	3.4	6回/年	
つくば中央2-13	4	4411	411					ビニールシート	54	12回/年	
つくば中央2-13	4	4412	412					ビニールシート	45.6	6回/年	
つくば中央2-13	4	4420	420					ビニールシート	54	12回/年	午後一
つくば中央2-13	4	4421	421					ビニールシート	54	12回/年	
つくば中央2-13	4	4422	422					ビニールシート	54	12回/年	13:00指定

## 【別紙2】つくば中央第二事業所 日常清掃・定期清掃表

20989

32918.4

建物名	階数	部屋番号	部屋名	日常清掃				定期清掃			
				床材	対象面積 (㎡)	頻度	備考	床材	対象面積 (㎡)	頻度	備考
車庫	1	1001	車庫					コンクリート	99.54	12回/年	
車庫	1		車庫前配水路					コンクリート	5.5	12回/年	
車庫	1		運転手控室					モルタル	8.2	12回/年	
車庫	1		運転手控室 (湯沸、便所含む)	モルタル	8.2	毎日		Pタイル	8.2	12回/年	
渡廊下 (D-1)	1		渡り廊下	コンクリート	640.3	3回/週					
渡廊下 (D-3)	1		渡り廊下	コンクリート	43.67	3回/週					
渡廊下 (D-6)	1		渡り廊下	コンクリート	20.29	3回/週					
自転車置場 (電-1)	1		自転車置き場 (C棟脇)	アスファルト	226.08	2回/週					
自転車置場 (電-2)	1		自転車置き場 (C棟脇)	アスファルト		2回/週					
自転車置場 (電-3)	1		自転車置き場 (C棟脇)	アスファルト		2回/週					
自転車置場 (電-4)	1		自転車置き場 (C棟脇)	アスファルト		2回/週					
自転車置場 (電-5)	1		自転車置き場 (C棟脇)	アスファルト		2回/週					
自転車置場 (2-1B)	1		自転車置き場 (C棟脇)	アスファルト		2回/週					
自転車置場 (電-10)	1		自転車置き場 (E棟脇)	アスファルト	21.65	2回/週					
自転車置場 (電-11)	1		自転車置き場 (E棟脇)	アスファルト	21.65	2回/週					
自転車置場 (2-1E-1)	1		自転車置き場 (E棟脇)	アスファルト	45.02	2回/週					
自転車置場 (2-1E-2)	1		自転車置き場 (E棟脇)	アスファルト	45.02	2回/週					
立体駐車場	1		立体駐車場 (1階)					アスファルト	2394.84	12回/年	
極低温エネルギー供給施設	1	1103	制御室					石タイル	38.8	12回/年	
極低温エネルギー供給施設	1		玄関					石タイル	9.3	12回/年	
極低温エネルギー供給施設	1	01101-1	管理室					石タイル	44.98	12回/年	
極低温エネルギー供給施設	1	1102	控室					石タイル	21.15	12回/年	
極低温エネルギー供給施設	1	1101	便所	モザイクタイル	10.37	毎日		モザイクタイル	10.37	12回/年	
極低温エネルギー供給施設	1		湯沸室	モザイクタイル	3.08	毎日		モザイクタイル	3.08	12回/年	

【別紙2】つくば中央第二事業所 日常清掃・定期清掃表

20989

32918.4

建物名	階数	部屋番号	部屋名	日常清掃				定期清掃			
				床材	対象面積 (㎡)	頻度	備考	床材	対象面積 (㎡)	頻度	備考
極低温エネルギー供給施設	1	01101-3	シャワー室					モザイクタイル	1.9	12回/年	
極低温エネルギー供給施設	1	1101	脱衣室					木製	2.75	12回/年	
極低温エネルギー供給施設	1	1104	液化機室					コンクリート	322.93	12回/年	

【別紙2】つくば中央第三事業所 日常清掃・定期清掃表

建物名	階数	部屋番号	部屋名	日常清掃				定期清掃			
				床材	対象面積 (㎡)	頻度	備考	床材	対象面積 (㎡)	頻度	備考
つくば中央3-1	B1	B1C02	廊下	ビニールタイル	27.85	2回/週		ビニールタイル	27.85	12回/年	
つくば中央3-1	B1	B1C03	廊下	ビニールタイル	88.71	2回/週		ビニールタイル	88.71	12回/年	
つくば中央3-1	B1	B1C04	廊下	ビニールタイル	89.86	2回/週	●	ビニールタイル	89.86	12回/年	
つくば中央3-1	B1	B1S04	階段	ビニールタイル	25.6	2回/週		ビニールタイル	25.6	12回/年	
つくば中央3-1	B1	B1025-2	シャワー室	木・タイル	8.32	毎日					
つくば中央3-1	B1	B1S01	階段1	ビニールタイル	22.37	2回/週		ビニールタイル	22.37	12回/年	
つくば中央3-1	B1	B1S02	階段2	ビニールタイル	21.72	2回/週		ビニールタイル	21.72	12回/年	
つくば中央3-1	B1	B1S03	階段3 中央	ビニールタイル	21.36	2回/週		ビニールタイル	21.36	12回/年	
つくば中央3-1	B1	B1C01	廊下	ビニールタイル	137.93	2回/週		ビニールタイル	137.93	12回/年	
つくば中央3-1	B1	B1L01	E L Vホール	ビニールタイル	40.32	2回/週		ビニールタイル	40.32	12回/年	
つくば中央3-1	B1	B1111	便所(男子)	モザイクタイル	7.15	毎日		モザイクタイル	7.15	12回/年	
つくば中央3-1	B1外		027周辺	コンクリート	31.36	2回/週					
つくば中央3-1	B1	B1015-3	男子休養室					ビニールタイル・畳	18.53	12回/年	
つくば中央3-1	1	01C04	廊下	ビニールタイル	27.85	2回/週		ビニールタイル	27.85	12回/年	
つくば中央3-1	1	01C05	廊下	ビニールタイル	88.71	2回/週		ビニールタイル	88.71	12回/年	
つくば中央3-1	1	01C06	廊下	ビニールタイル	89.86	2回/週	●	ビニールタイル	89.86	12回/年	
つくば中央3-1	1	01D02	湯沸室1	ビニールシート	1.74	毎日	●	ビニールシート	1.74	12回/年	
つくば中央3-1	1	01126-1	湯沸室2	ビニールシート	5.76	毎日	●	ビニールシート	5.76	12回/年	
つくば中央3-1	1	01S01	階段1	ビニールタイル	22.37	2回/週		ビニールタイル	22.37	12回/年	
つくば中央3-1	1	01S02	階段2	ビニールタイル	20.56	2回/週		ビニールタイル	20.56	12回/年	
つくば中央3-1	1	01S03	階段3 中央	ビニールタイル	21.36	毎日		ビニールタイル	21.36	12回/年	
つくば中央3-1	1	01C01	廊下1	ビニールタイル	184.3	毎日		ビニールタイル	184.3	12回/年	
つくば中央3-1	1	01C02	廊下2	ビニールタイル	9.45	毎日		ビニールタイル	9.45	12回/年	



【別紙2】つくば中央第三事業所 日常清掃・定期清掃表

建物名	階数	部屋番号	部屋名	日常清掃				定期清掃			
				床材	対象面積 (㎡)	頻度	備考	床材	対象面積 (㎡)	頻度	備考
つくば中央3-1	1	01L03	E L Vホール	ビニールタイル	80.64	毎日	●	カーペット	80.64	12回/年	
つくば中央3-1	1	01V02	E L V1 人用	ビニールタイル	3.84	毎日		ビニールタイル	3.84	12回/年	
つくば中央3-1	1		E L V2 貨物用	ビニールタイル	7.68	毎日		ビニールタイル	7.68	12回/年	
つくば中央3-1	1	01115-4	便所(男)	モザイクタイル	12.6	毎日		モザイクタイル	12.6	12回/年	
つくば中央3-1	1	01115-5	便所(女)	モザイクタイル	5.4	毎日		モザイクタイル	5.4	12回/年	
つくば中央3-1	1	01115-3	身障者用便所	モザイクタイル	8.28	毎日		モザイクタイル	8.28	12回/年	
つくば中央3-1	1	01L01	玄関ロビー	花こう岩	66.32	毎日		花こう岩	66.32	12回/年	
つくば中央3-1	1	01L02	玄関	花こう岩	8.04	毎日		花こう岩	8.04	12回/年	
つくば中央3-1	1	01115-2	受付					ビニールタイル	10.02	12回/年	昼指定
つくば中央3-1	1	01116-1	受付控室								
つくば中央3-1	1	01116-2	監視盤室					タイルカーペット	37.07	6回/年	
つくば中央3-1	1	01128-1	倉庫 (ﾓﾆﾀﾞ控室)								
つくば中央3-1	外		玄関前	花こう岩	53.76	毎日					
つくば中央3-1	外		外来者用駐車場 駐車スペース部分	アスファルト	291.64	毎日					
つくば中央3-1	2	02C01	廊下1	ビニールタイル	141.44	2回/週	●	ビニールタイル	141.44	12回/年	
つくば中央3-1	2		廊下1 フロアー	タイルカーペット	12	2回/週		タイルカーペット	12	12回/年	
つくば中央3-1	2	02C02	廊下2					タイルカーペット	60.13	12回/年	
つくば中央3-1	2	02S01	階段1	ビニールタイル	22.2	2回/週		ビニールタイル	22.2	12回/年	
つくば中央3-1	2	02S02	階段2	ビニールタイル	19.46	2回/週		ビニールタイル	19.46	12回/年	
つくば中央3-1	2	02S03	階段3 中央	ビニールタイル	21.36	毎日		ビニールタイル	21.36	12回/年	
つくば中央3-1	2	02L01	E L Vホール	ビニールタイル	36.36	2回/週		カーペット	36.36	12回/年	
つくば中央3-1	2	2225	喫煙室	ビニールタイル	3.96	毎日		ビニールタイル	3.96	12回/年	
つくば中央3-1	2	02226-1	湯沸室	ビニールシート	5.76	毎日	●	ビニールシート	5.76	12回/年	

【別紙2】つくば中央第三事業所 日常清掃・定期清掃表

建物名	階数	部屋番号	部屋名	日常清掃				定期清掃			
				床材	対象面積 (㎡)	頻度	備考	床材	対象面積 (㎡)	頻度	備考
つくば中央3-1	2	02214-1	便所(女)	モザイクタイル	5.4	毎日		モザイクタイル	5.4	12回/年	
つくば中央3-1	2	02214-2	便所(男)	モザイクタイル	12.6	毎日		モザイクタイル	12.6	12回/年	
つくば中央3-1	2	2218	便所(女)	モザイクタイル	10.44	毎日		モザイクタイル	10.44	12回/年	
つくば中央3-1	2	02220-3	便所(女)	ビニールシート	6.05	毎日		ビニールシート	6.05	12回/年	
つくば中央3-1	2	2211	211					タイルカーペット	41.56	12回/年	
つくば中央3-1	2	02212-2	212-2					タイルカーペット	14.04	12回/年	
つくば中央3-1	2	2214	214					ビニールシート	27.8	12回/年	
つくば中央3-1	2	02215-2	215-2					タイルカーペット	9.26	12回/年	
つくば中央3-1	2	2216	216					タイルカーペット	27.8	12回/年	
つくば中央3-1	2	2217	217					タイルカーペット	27.8	12回/年	
つくば中央3-1	2	2226	226227					タイルカーペット	32.26	12回/年	
つくば中央3-1	2	2227						タイルカーペット	32.26	12回/年	
つくば中央3-1	3	03C01	廊下1	ビニールタイル	138.13	毎日		ビニールタイル	138.13	12回/年	
つくば中央3-1	3	03C02	廊下2	ビニールタイル	60.13	毎日		ビニールタイル	60.13	12回/年	
つくば中央3-1	3	03L01	E L V ホール	タイルカーペット	40.32	毎日	●	タイルカーペット	40.32	12回/年	
つくば中央3-1	3	03326-3	湯沸室	ビニールシート	5.76	毎日	●	ビニールシート	5.76	12回/年	
つくば中央3-1	3	03S01	階段1	ビニールタイル	22.22	2回/週		ビニールタイル	22.22	12回/年	
つくば中央3-1	3	03S02	階段2	ビニールタイル	23.61	2回/週		ビニールタイル	23.61	12回/年	
つくば中央3-1	3	03S03	階段3 中央	ビニールタイル	20.72	毎日		ビニールタイル	20.72	12回/年	
つくば中央3-1	3	03314-1	便所(女)	モザイクタイル	5.4	毎日		モザイクタイル	5.4	12回/年	
つくば中央3-1	3	03314-2	便所(男)	モザイクタイル	12.6	毎日		モザイクタイル	12.6	12回/年	
つくば中央3-1	3	3318	便所(女)	モザイクタイル	10.44	毎日		モザイクタイル	10.44	12回/年	
つくば中央3-1	3	3311	311					タイルカーペット	27.8	12回/年	

【別紙2】つくば中央第三事業所 日常清掃・定期清掃表

建物名	階数	部屋番号	部屋名	日常清掃				定期清掃			
				床材	対象面積 (㎡)	頻度	備考	床材	対象面積 (㎡)	頻度	備考
つくば中央3-1	3	3312	312					タイルカーペット	27.8	12回/年	
つくば中央3-1	3	03313-1	313-1					ビニールタイル	13.9	12回/年	
つくば中央3-1	3	03313-2	313-2					ビニールタイル	13.9	12回/年	
つくば中央3-1	3	3314	314					タイルカーペット	27.8	12回/年	
つくば中央3-1	3	03315-1	315-1					絨毯	13.9	12回/年	
つくば中央3-1	3	03315-2	315-2					タイルカーペット	9.26	12回/年	
つくば中央3-1	3	3316	316					タイルカーペット	55.6	12回/年	AM
つくば中央3-1	3	03321-1	321,322-1					タイルカーペット	16.13	12回/年	
つくば中央3-1	3	03321-2	321,322-1					タイルカーペット	16.13	12回/年	
つくば中央3-1	3	03322-1	321,322-1					タイルカーペット	16.13	12回/年	
つくば中央3-1	3	03322-2	322-2					タイルカーペット	16	12回/年	
つくば中央3-1	3	3324	324-1,2					タイルカーペット	32.25	12回/年	
つくば中央3-1	3	3326	326					タイルカーペット	64.5	12回/年	AM
つくば中央3-1	4	04C01	廊下1	ビニールタイル	162.7	2回/週	●	ビニールタイル	162.7	12回/年	424前
つくば中央3-1	4	04C02	廊下2					タイルカーペット	38.4	12回/年	
つくば中央3-1	4	04L01	E L Vホール	ビニールタイル	40.32	2回/週	●	カーペット	40.32	12回/年	
つくば中央3-1	4	04426-1	湯沸室	ビニールシート	5.28	毎日	●	ビニールシート	5.28	12回/年	
つくば中央3-1	4	04S01	階段1	ビニールタイル	27.98	2回/週		ビニールタイル	27.98	12回/年	
つくば中央3-1	4	04S02	階段2	ビニールタイル	23.67	2回/週		ビニールタイル	23.67	12回/年	
つくば中央3-1	4	04S03	階段3 中央	ビニールタイル	20.72	毎日		ビニールタイル	20.72	12回/年	
つくば中央3-1	4	04414-1	便所(男)	モザイクタイル	5.4	毎日		モザイクタイル	5.4	12回/年	
つくば中央3-1	4	04414-2	便所(女)	モザイクタイル	12.6	毎日		モザイクタイル	12.6	12回/年	
つくば中央3-1	4	4411	412-1					ビニールタイル	13.9	12回/年	

【別紙2】つくば中央第三事業所 日常清掃・定期清掃表

建物名	階数	部屋番号	部屋名	日常清掃				定期清掃			
				床材	対象面積 (㎡)	頻度	備考	床材	対象面積 (㎡)	頻度	備考
つくば中央3-1	4	4413	413,414					ビニールタイル	55.6	12回/年	掃除機清掃
つくば中央3-1	4	04415-1	415-1					タイルカーペット	13.9	12回/年	
つくば中央3-1	4	04415-2	女子休養室					ビニールタイル・畳	9.26	12回/年	
つくば中央3-1	4	4416	416					タイルカーペット	27.8	12回/年	
つくば中央3-1	4	04417-1	417					タイルカーペット	13.9	12回/年	
つくば中央3-1	4	04417-2	417					タイルカーペット	13.9	12回/年	
つくば中央3-1	4	4426	426					タイルカーペット	64.51	12回/年	
つくば中央3-1	5	05C01	廊下	ビニールタイル	198.26	2回/週		ビニールタイル	198.26	12回/年	
つくば中央3-1	5	05L01	E L Vホール	カーペット	40.32	2回/週	●	カーペット	40.32	12回/年	
つくば中央3-1	5	05S01	階段1	ビニールタイル	22.21	2回/週		ビニールタイル	22.21	12回/年	
つくば中央3-1	5	05S02	階段2	ビニールタイル	19.46	2回/週		ビニールタイル	19.46	12回/年	
つくば中央3-1	5	05S03	階段3 中央	ビニールタイル	21.36	毎日		ビニールタイル	21.36	12回/年	
つくば中央3-1	5	05526-3	湯沸室	ビニールシート	5.76	毎日	●	ビニールシート	5.76	12回/年	
つくば中央3-1	5	05514-1	便所(女)	モザイクタイル	5.4	毎日		モザイクタイル	5.4	12回/年	
つくば中央3-1	5	05514-2	便所(男)	ビニールシート	12.6	毎日		ビニールシート	12.6	12回/年	
つくば中央3-1	5	5510	便所(女)	ビニールシート	10.33	毎日		ビニールシート	10.33	12回/年	
つくば中央3-1	5	5511	511					ビニールタイル	27.8	12回/年	
つくば中央3-1	5	05512-2	512-2					ビニールタイル	13.9	12回/年	
つくば中央3-1	5	5513	513-1					ビニールタイル	13.9	12回/年	
つくば中央3-1	5	5515	515					タイルカーペット	23.16	12回/年	
つくば中央3-1	5	05516-1	516-1					タイルカーペット	13.45	12回/年	
つくば中央3-1	5	05516-2	516-2					ビニールタイル	42.15	12回/年	
つくば中央3-1	5	5521	521					タイルカーペット	32.25	12回/年	

【別紙2】つくば中央第三事業所 日常清掃・定期清掃表

建物名	階数	部屋番号	部屋名	日常清掃				定期清掃			
				床材	対象面積 (㎡)	頻度	備考	床材	対象面積 (㎡)	頻度	備考
つくば中央3-1	5	05526-1	526-1					カーペット	15.6	12回/年	
つくば中央3-1	5	05526-2	526-2					カーペット	16.64	12回/年	掃除機清掃
つくば中央3-1	5	5527	527					カーペット	24.36	12回/年	
つくば中央3-1	6	06C01	廊下1	ビニールタイル	113.35	2回/週	●	ビニールタイル	113.35	12回/年	
つくば中央3-1	6	06C02	廊下2	タイルカーペット	40.33	2回/週		タイルカーペット	40.33	12回/年	
つくば中央3-1	6	06C03	廊下3	ビニールタイル	9.01	2回/週		ビニールタイル	9.01	12回/年	
つくば中央3-1	6	06L01	E L Vホール	カーペット	40.32	2回/週	●	カーペット	40.32	12回/年	
つくば中央3-1	6	06S03	階段 中央	ビニールタイル	21.36	2回/週		ビニールタイル	21.36	12回/年	
つくば中央3-1	6	06626-3	湯沸室	ビニールシート	5.76	毎日	●	ビニールシート	5.76	12回/年	
つくば中央3-1	6	06614-1	便所(女)	モザイクタイル	4.48	毎日		モザイクタイル	4.48	12回/年	
つくば中央3-1	6	06614-2	便所(男)	モザイクタイル	12.6	毎日		モザイクタイル	12.6	12回/年	
つくば中央3-1	6	6610	便所(女)	ビニールシート	10.33	毎日		ビニールシート	10.33	12回/年	
つくば中央3-1	6	06611-1	組合事務室					ビニールタイル	13.89	12回/年	
つくば中央3-1	6	6612	輪講室					Pタイル	69	12回/年	
つくば中央3-1	6	06613-1	613-1					カーペット	13.89	12回/年	
つくば中央3-1	6	06613-2	図書室					ビニールタイル	41.7	12回/年	
つくば中央3-1	6	6615	第1会議室					タイルカーペット	57.92	12回/年	
つくば中央3-1	6	06616-1	入札室					タイルカーペット	27.2	12回/年	
つくば中央3-1	6	06616-2	616-2					タイルカーペット	13.6	12回/年	
つくば中央3-1	6	6617	第三研究業務推進室					タイルカーペット	27.6	12回/年	
つくば中央3-1	6	6621	621					ビニールタイル	60	12回/年	
つくば中央3-1	6	06622-1	622-1					ビニールタイル	60	12回/年	
つくば中央3-1	6	06622-2	622-2					タイルカーペット	16.12	12回/年	

【別紙2】つくば中央第三事業所 日常清掃・定期清掃表

建物名	階数	部屋番号	部屋名	日常清掃				定期清掃			
				床材	対象面積 (㎡)	頻度	備考	床材	対象面積 (㎡)	頻度	備考
つくば中央3-1	6	06624-2	624-2					タイルカーペット	20.16	12回/年	
つくば中央3-1	6	06624-1	第2会議室					タイルカーペット	120.96	12回/年	清掃指定日の8:30~
つくば中央3-1	6	6623	第3会議室					タイルカーペット	120.96	12回/年	清掃指定日の8:30~
つくば中央3-1	6	6626	第三研究業務推進室,廊下2					タイルカーペット	76.28	12回/年	昼指定 第3金
つくば中央3-2A	1	01L01	玄関ロビー	ビニールタイル	5.96	1回/週		ビニールタイル	5.96	3回/年	
つくば中央3-2A	1	01C01	廊下	ビニールタイル	12.55	1回/週		ビニールタイル	12.55	3回/年	
つくば中央3-2A	1	1113	便所(男子)	ビニールシート	3.34	毎日		ビニールシート	3.34	12回/年	
つくば中央3-2A	B1	B1S01	階段	ビニールタイル	11.05	1回/週		ビニールタイル	11.05	3回/年	
(つくば中央3-3A)	1	01C01	廊下	ビニールタイル	46.56	2回/週		ビニールタイル	46.56	6回/年	
つくば中央3-3M	1	01L01	玄関ロビー	ビニールタイル	25.76	2回/週		ビニールタイル	25.76	6回/年	
(つくば中央3-3A)	1	01C02	廊下	ビニールタイル	36.26	2回/週	●	ビニールタイル	36.26	6回/年	
つくば中央3-3M	1	01117-4	湯沸室	モザイクタイル	4.46	毎日		モザイクタイル	4.46	12回/年	
つくば中央3-3M	1	01117-2	便所(男・女)	モザイクタイル	4	毎日		モザイクタイル	4	12回/年	
つくば中央3-3M	1	01117-3	便所(男・女)	モザイクタイル	7.51	毎日		モザイクタイル	7.51	12回/年	
つくば中央3-4B	1	01C01	廊下	ビニールタイル	80.3	2回/週	●	ビニールタイル	80.3	6回/年	
つくば中央3-4M	1	01C01	廊下	ビニールタイル	46.09	2回/週	●	ビニールタイル	46.09	6回/年	13時~
つくば中央3-4M	B1	B1S01	階段	ビニールタイル	14.27	2回/週		ビニールタイル	14.27	6回/年	
つくば中央3-4M	1	01L01	玄関ロビー	花こう岩	25.76	2回/週		花こう岩	25.76	6回/年	
つくば中央3-4M	1	01112-1	便所(男・女)	モザイクタイル	7.29	毎日		モザイクタイル	7.29	12回/年	
つくば中央3-4M	1	01112-2	便所(男・女)	モザイクタイル	3.28	毎日		モザイクタイル	3.28	12回/年	
つくば中央3-4M	1	01114-2	便所(男・女)	モザイクタイル	4	毎日		モザイクタイル	4	12回/年	13時~
つくば中央3-4M	1	01114-3	便所(男・女)	モザイクタイル	7.88	毎日		モザイクタイル	7.88	12回/年	13時~
つくば中央3-4M	1	01112-3	湯沸室1	モザイクタイル	3.78	毎日		モザイクタイル	3.78	12回/年	

【別紙2】つくば中央第三事業所 日常清掃・定期清掃表

建物名	階数	部屋番号	部屋名	日常清掃				定期清掃			
				床材	対象面積 (㎡)	頻度	備考	床材	対象面積 (㎡)	頻度	備考
つくば中央3-4M	1	01114-1	湯沸室2	モザイクタイル	3.07	毎日		モザイクタイル	3.07	12回/年	
つくば中央3-4M	1	01L02	玄関ロビー	ビニールタイル	42.15	2回/週		ビニールタイル	42.15	6回/年	
つくば中央3-5	B1		出入口前ホール・階段(東西2ヶ所)					コンクリート	84	6回/年	
つくば中央3-6	1		玄関ホール	モザイクタイル	5.52	1回/週		モザイクタイル	5.52	3回/年	
つくば中央3-6	1		廊下	ビニールタイル	65.44	2回/週		ビニールタイル	65.44	3回/年	
つくば中央3-7	B2		廊下1	ビニールシート	91.23	2回/週		ビニールシート	91.23	3回/年	
つくば中央3-7	B2		廊下2	ビニールシート	52.86	2回/週	●	ビニールシート	52.86	3回/年	
つくば中央3-7	B2		階段1	ビニールタイル	24	2回/週		ビニールタイル	24	6回/年	
つくば中央3-7	B2		E L Vホール	ビニールタイル	16	2回/週		ビニールタイル	16	3回/年	
つくば中央3-7	B2		階段下倉庫(028)								
つくば中央3-7	B1		廊下1	ビニールシート	91.23	2回/週	●	ビニールシート	91.23	3回/年	
つくば中央3-7	B1		廊下2	ビニールシート	52.86	2回/週		ビニールシート	52.86	3回/年	
つくば中央3-7	B1		階段1	ビニールタイル	24	2回/週		ビニールタイル	24	6回/年	
つくば中央3-7	B1		E L Vホール	ビニールタイル	16	2回/週		ビニールタイル	16	3回/年	
つくば中央3-7	B1		湯沸室	ビニールシート	1.33	毎日		ビニールシート	1.33	12回/年	
つくば中央3-7	B1	B1018	便所男	ビニールシート	7.43	毎日		ビニールシート	7.43	12回/年	
つくば中央3-7	B1	B1017	便所女	ビニールシート	4.21	毎日		ビニールシート	4.21	12回/年	
つくば中央3-7	1		廊下1	ビニールシート	90.48	2回/週	●	ビニールシート	90.48	3回/年	
つくば中央3-7	1		廊下2	ビニールシート	45.31	2回/週		ビニールシート	45.31	3回/年	
つくば中央3-7	1		階段1	ビニールタイル	24	2回/週		ビニールタイル	24	6回/年	
つくば中央3-7	1		E L Vホール	ビニールタイル	16	2回/週	●	ビニールタイル	16	3回/年	
つくば中央3-7	1		E L V	ビニールタイル	3.46	2回/週		ビニールタイル	3.46	6回/年	
つくば中央3-7	1		湯沸室	ビニールシート	1.27	毎日		ビニールシート	1.27	12回/年	

【別紙2】つくば中央第三事業所 日常清掃・定期清掃表

建物名	階数	部屋番号	部屋名	日常清掃				定期清掃			
				床材	対象面積 (㎡)	頻度	備考	床材	対象面積 (㎡)	頻度	備考
つくば中央3-7	1	1118	便所身障者用	ビニールシート	4.21	毎日		ビニールシート	4.21	12回/年	
つくば中央3-7	1	1119	便所男	ビニールシート	7.43	毎日		ビニールシート	7.43	12回/年	
つくば中央3-7	1		玄関ホール	タイルカーペット	29.32	2回/週		タイルカーペット	29.32	3回/年	
つくば中央3-7	1		玄関風除室	花崗岩	11.64	2回/週		花崗岩	11.64	3回/年	
つくば中央3-7	2		廊下1	ビニールシート	90.48	2回/週	●	ビニールシート	90.48	3回/年	
つくば中央3-7	2		廊下2	ビニールシート	45.31	2回/週		ビニールシート	45.31	3回/年	
つくば中央3-7	2		階段1	ビニールタイル	3.73	2回/週		ビニールタイル	3.73	6回/年	
つくば中央3-7	2		湯沸室	ビニールシート	1.57	毎日		ビニールシート	1.57	12回/年	
つくば中央3-7	2	2129	便所男	ビニールシート	7.43	毎日		ビニールシート	7.43	12回/年	
つくば中央3-7	2	2128	便所女	ビニールシート	4.21	毎日		ビニールシート	4.21	12回/年	
つくば中央3-7	2		E L V ホール	ビニールタイル	16	2回/週		ビニールタイル	16	3回/年	
つくば中央3-8	B1		廊下	ビニール床タイル	126.96	1回/週		ビニール床タイル	126.96	12回/年	
つくば中央3-8	B1	B1139	女子更衣室					ビニール床タイル	8.28	12回/年	
つくば中央3-8	B1		湯沸室	ビニール床シート	6.75	毎日		ビニール床シート	6.75	12回/年	
つくば中央3-8	B1	B1134	便所男子	磁器質タイル	13.08	毎日	●	磁器質タイル	13.08	12回/年	
つくば中央3-8	B1		階段	ビニール床タイル	24.64	2回/週		ビニール床タイル	24.64	12回/年	
つくば中央3-8	B1	B1138	階段下倉庫								
つくば中央3-8	1		風除室	磁器質タイル	21.6	2回/週		磁器質タイル	21.6	12回/年	
つくば中央3-8	1		玄関ホール	ビニール床シート	33.84	2回/週		ビニール床シート	33.84	12回/年	
つくば中央3-8	1		廊下	ビニール床タイル	126.96	1回/週		ビニール床タイル	126.96	12回/年	
つくば中央3-8	1		湯沸室	ビニール床シート	6.75	毎日		ビニール床シート	6.75	12回/年	
つくば中央3-8	1	1131	便所男・女	磁器質タイル	7.24	毎日	●	磁器質タイル	7.24	12回/年	
つくば中央3-8	1	1134	便所男・女	磁器質タイル	8.39	毎日	●	磁器質タイル	8.39	12回/年	



【別紙2】つくば中央第三事業所 日常清掃・定期清掃表

建物名	階数	部屋番号	部屋名	日常清掃				定期清掃			
				床材	対象面積 (㎡)	頻度	備考	床材	対象面積 (㎡)	頻度	備考
つくば中央3-8	1		階段	ビニール床タイル	24.64	2回/週		ビニール床タイル	24.64	12回/年	
つくば中央3-8	1		エレベーター	ビニール床タイル	3.2	2回/週		ビニール床タイル	3.2	12回/年	
つくば中央3-8	1,外		正面玄関前	磁器質タイル	45.36	2回/週		磁器質タイル	45.36	12回/年	
つくば中央3-8	2		廊下	ビニール床タイル	91.08	1回/週		ビニール床タイル	91.08	12回/年	
つくば中央3-8	2		湯沸室	ビニール床シート	6.75	毎日		ビニール床シート	6.75	12回/年	
つくば中央3-8	2	2231	便所男・女	ビニール床シート	7.86	毎日	●	ビニール床シート	7.86	12回/年	
つくば中央3-8	2	2235	便所男・女	ビニール床シート	7.77	毎日	●	ビニール床シート	7.77	12回/年	
つくば中央3-9	1		廊下-1	タイルカーペット	37.95	毎日		タイルカーペット	37.95	12回/年	掃除機
つくば中央3-9	1		廊下-2	タイルカーペット	57.96	毎日		タイルカーペット	57.96	12回/年	掃除機
つくば中央3-9	1		渡り廊下(3-8棟側)	タイルカーペット	12.15	毎日		タイルカーペット	12.15	12回/年	掃除機
つくば中央3-9	1		階段室-1	花崗岩	22.03	毎日		花崗岩	22.03	12回/年	
つくば中央3-9	1		階段室-2	ビニールシート	24.89	1回/週		ビニールシート	24.89	12回/年	
つくば中央3-9	外		外来者用駐車場 駐車スペース部分の清掃	アスファルト	131.24	毎日					
つくば中央3-9	1		エントランスロビー	花崗岩	93.73	毎日		花崗岩	93.73	12回/年	
つくば中央3-9	1		北寄りエントランス	花崗岩	59.42	毎日		花崗岩	59.42	12回/年	
つくば中央3-9	1		風除室-1	花崗岩	8.88	毎日		花崗岩	8.88	12回/年	
つくば中央3-9	1		風除室-2	花崗岩	4	毎日		花崗岩	4	12回/年	
つくば中央3-9	1		E V ロビー	花崗岩	20.35	毎日		花崗岩	20.35	12回/年	
つくば中央3-9	1		E V	タイルカーペット	7.93	毎日		タイルカーペット	7.93	12回/年	
つくば中央3-9	1		廊下4(トイレ前)	花崗岩	15.34	毎日	●	花崗岩	15.34	12回/年	
つくば中央3-9	1	01104-3	男子便所	ビニールシート	18.05	毎日		ビニールシート	18.05	12回/年	
つくば中央3-9	1	01104-1	女子便所	ビニールシート	14.02	毎日		ビニールシート	14.02	12回/年	
つくば中央3-9	1	01104-2	身障者便所	ビニールシート	4.84	毎日		ビニールシート	4.84	12回/年	

【別紙2】つくば中央第三事業所 日常清掃・定期清掃表

建物名	階数	部屋番号	部屋名	日常清掃				定期清掃			
				床材	対象面積 (㎡)	頻度	備考	床材	対象面積 (㎡)	頻度	備考
つくば中央3-9	1	01104-4	湯沸室	ビニールシート	4.42	毎日	●	ビニールシート	4.42	12回/年	
つくば中央3-9	1	1105	喫煙室	花崗岩	11.25	毎日		花崗岩	11.25	12回/年	
つくば中央3-9	1	1101	第2輪講室					タイルカーペット	13.68	12回/年	
つくば中央3-9	1	1112	112					タイルカーペット	13.53	12回/年	
つくば中央3-9	1	1113	113					タイルカーペット	29.32	12回/年	
つくば中央3-9	1	1114	114					タイルカーペット	72	12回/年	
つくば中央3-9	1	01115-1	115					タイルカーペット	37.9	12回/年	
つくば中央3-9	1	01115-2	115					タイルカーペット	34.1	12回/年	
つくば中央3-9	1	01102-1	102-1					タイルカーペット	70.41	12回/年	
つくば中央3-9	1	01102-2	102-2					タイルカーペット	36.18	12回/年	
つくば中央3-9	2		廊下-1	タイルカーペット	37.95	毎日		タイルカーペット	37.95	12回/年	掃除機
つくば中央3-9	2		廊下-2	タイルカーペット	57.96	毎日		タイルカーペット	57.96	12回/年	掃除機
つくば中央3-9	2		E Vロビー	タイルカーペット	56.63	毎日		タイルカーペット	56.63	12回/年	
つくば中央3-9	2		階段室-1	花崗岩	22.03	毎日		花崗岩	22.03	12回/年	
つくば中央3-9	2		階段室-2	ビニールシート	25.99	1回/週		ビニールシート	25.99	12回/年	
つくば中央3-9	2		廊下3 (トイレ前)	タイルカーペット	7.27	毎日	●	タイルカーペット	7.27	12回/年	
つくば中央3-9	2	02207-1	男子便所	ビニールシート	20	毎日		ビニールシート	20	12回/年	
つくば中央3-9	2	02207-2	女子便所	ビニールシート	16.5	毎日		ビニールシート	16.5	12回/年	
つくば中央3-9	2	02207-3	湯沸室	ビニールシート	4.8	毎日	●	ビニールシート	4.8	12回/年	
つくば中央3-9	2	2201	2201,201-2					タイルカーペット	22.9	12回/年	
つくば中央3-9	2	2202	202					タイルカーペット	27.36	12回/年	
つくば中央3-9	2	2203	203					タイルカーペット	20.52	6回/年	
つくば中央3-9	2	02204-1	第3輪講室					タイルカーペット	13.68	12回/年	

【別紙2】つくば中央第三事業所 日常清掃・定期清掃表

建物名	階数	部屋番号	部屋名	日常清掃				定期清掃			
				床材	対象面積 (㎡)	頻度	備考	床材	対象面積 (㎡)	頻度	備考
つくば中央3-9	2	02205-1	理事室					タイルカーペット	53.48	12回/年	
つくば中央3-9	2	2211	211					タイルカーペット	13.7	12回/年	
つくば中央3-9	2	02212-1	212-1					タイルカーペット	13.66	12回/年	
つくば中央3-9	2	02212-2	212-2,212-3					タイルカーペット	27.36	12回/年	
つくば中央3-9	2	2213	213					タイルカーペット	27.36	12回/年	
つくば中央3-9	2	2214	214					タイルカーペット	28.8	12回/年	
つくば中央3-9	2	2215	215					タイルカーペット	28.8	12回/年	
つくば中央3-9	3		廊下-1	タイルカーペット	37.95	毎日		タイルカーペット	37.95	12回/年	掃除機
つくば中央3-9	3		廊下-2	タイルカーペット	57.96	毎日		タイルカーペット	57.96	12回/年	掃除機
つくば中央3-9	3		E V ロビー	タイルカーペット	40.05	毎日		タイルカーペット	40.05	12回/年	
つくば中央3-9	3		階段室-1	花崗岩	22.9	毎日		花崗岩	22.9	12回/年	
つくば中央3-9	3		階段室-2	ビニールシート	25.99	1回/週		ビニールシート	25.99	12回/年	
つくば中央3-9	3	3304	リフレッシュ室	フローリング	61.56	毎日		フローリング	61.56	12回/年	
つくば中央3-9	3	3314	ラウンジ室	タイルカーペット	52.71	毎日		タイルカーペット	52.71	12回/年	
つくば中央3-9	3		廊下3 (トイレ前)	タイルカーペット	7.27	毎日		タイルカーペット	7.27	12回/年	
つくば中央3-9	3	03308-1	男子便所	ビニールシート	20	毎日		ビニールシート	20	12回/年	
つくば中央3-9	3	03308-2	女子便所	ビニールシート	16.5	毎日		ビニールシート	16.5	12回/年	
つくば中央3-9	3	03308-3	湯沸室	ビニールシート	4.8	毎日	●	ビニールシート	4.8	12回/年	
つくば中央3-9	3	3301	第4会議室					タイルカーペット	68.4	12回/年	
つくば中央3-9	3	3302	第5会議室					タイルカーペット	34.2	12回/年	
つくば中央3-9	3	3303	第6会議室					タイルカーペット	102.6	12回/年	
つくば中央3-9	3	3305	305-1,305-2					タイルカーペット	28.8	12回/年	
つくば中央3-9	3	3311	311-1,311-2					タイルカーペット	27.36	6回/年	

【別紙2】つくば中央第三事業所 日常清掃・定期清掃表

建物名	階数	部屋番号	部屋名	日常清掃				定期清掃			
				床材	対象面積 (㎡)	頻度	備考	床材	対象面積 (㎡)	頻度	備考
つくば中央3-9	3	3312	312-1,312-2					タイルカーペット	41.04	12回/年	
つくば中央3-9	3	3313	313					タイルカーペット	13.68	12回/年	
つくば中央3-9	3	3315	315					タイルカーペット	28.8	12回/年	
つくば中央3-9	3	3316	女子休養室					タイルカーペット	21.6	12回/年	
つくば中央3-9	3	3317	317					タイルカーペット	14.4	12回/年	
つくば中央3-10	1		廊下1	ビニールシート	52.23	2回/週		ビニールシート	52.23	12回/年	
つくば中央3-10	1		廊下2	ビニールシート	66.95	2回/週		ビニールシート	66.95	12回/年	
つくば中央3-10	1		渡り廊下	タイルカーペット	9.46	2回/週		タイルカーペット	9.46	12回/年	
つくば中央3-10	1		階段1	ビニールタイル	7.28	1回/週		ビニールタイル	7.28	12回/年	
つくば中央3-10	1		階段2	ビニールタイル	7.28	1回/週		ビニールタイル	7.28	12回/年	
つくば中央3-10	1		E L V	ビニールタイル	8.64	2回/週		ビニールタイル	8.64	12回/年	
つくば中央3-10	1	01125-1	湯沸室	ビニールシート	4.58	毎日	●	ビニールシート	4.58	12回/年	
つくば中央3-10	1	01125-4	便所男	ビニールシート	16.92	毎日		ビニールシート	16.92	12回/年	
つくば中央3-10	1	01125-2	便所女	ビニールシート	11.21	毎日		ビニールシート	11.21	12回/年	
つくば中央3-10	1	01125-3	便所(身障者用)	ビニールシート	4.2	毎日		ビニールシート	4.2	12回/年	
つくば中央3-10	1		玄関ホール	御影石	66.57	2回/週		御影石	66.57	12回/年	
つくば中央3-10	1		玄関風除室	御影石	19.88	2回/週		御影石	19.88	12回/年	
つくば中央3-10	外		玄関ポーチ	御影石	29.82	2回/週		御影石	29.82	12回/年	
つくば中央3-10	1	01113-1	男子更衣室					タイルカーペット	9.44	6回/年	
つくば中央3-10	1	01113-2	女子更衣室					タイルカーペット	8.7	6回/年	
つくば中央3-10	2		廊下	ビニールシート	148.2	2回/週		ビニールシート	148.2	12回/年	
つくば中央3-10	2		渡り廊下	タイルカーペット	9	2回/週		タイルカーペット	9	12回/年	
つくば中央3-10	2		階段1	ビニールタイル	24.09	1回/週		ビニールタイル	24.09	12回/年	

【別紙2】つくば中央第三事業所 日常清掃・定期清掃表

建物名	階数	部屋番号	部屋名	日常清掃				定期清掃			
				床材	対象面積 (㎡)	頻度	備考	床材	対象面積 (㎡)	頻度	備考
つくば中央3-10	2		階段2	ビニールタイル	24.09	1回/週		ビニールタイル	24.09	12回/年	
つくば中央3-10	2	02225-1	湯沸室	ビニールシート	4.58	毎日		ビニールシート	4.58	12回/年	
つくば中央3-10	2	02225-4	便所男	ビニールシート	16.92	毎日		ビニールシート	16.92	12回/年	
つくば中央3-10	2	02225-2	便所女	ビニールシート	11.21	毎日		ビニールシート	11.21	12回/年	
つくば中央3-10	3		廊下	ビニールシート	144.75	2回/週		ビニールシート	144.75	12回/年	
つくば中央3-10	3		階段1	ビニールタイル	24.09	1回/週		ビニールタイル	24.09	12回/年	
つくば中央3-10	3		階段2	ビニールタイル	24.09	1回/週		ビニールタイル	24.09	12回/年	
つくば中央3-10	3	03325-1	湯沸室	ビニールシート	4.58	毎日		ビニールシート	4.58	12回/年	
つくば中央3-10	3	03325-4	便所男	ビニールシート	16.92	毎日		ビニールシート	16.92	12回/年	
つくば中央3-10	3	03325-2	便所女	ビニールシート	11.21	毎日		ビニールシート	11.21	12回/年	
つくば中央3-10	3	03325-3	シャワー室	ビニールシート	4.2	1回/週					
車庫	1	1111	旧運転手控え室								
廃棄物ヤード	1	1001	廃棄物ヤード								

【別紙2】つくば中央第五事業所 日常清掃・定期清掃表

建物名	階数	部屋番号	部屋名	日常清掃				定期清掃			
				床材	対象面積 (㎡)	頻度	備考	床材	対象面積 (㎡)	頻度	備考
つくば中央5-4-1	外		玄関及び周り	花こう岩及びコンクリート	267.6	毎日					
つくば中央5-4-1	外		外階段 (1~6F) (ポリッシャー)	コンクリート	130.04	12回/年					
つくば中央5-4-1	B1	B1L01	ELVホール	Pタイル	35.83	2回/週		Pタイル	35.83	4回/年	
つくば中央5-4-1	B1	B1C01	廊下	Pタイル	44.79	2回/週		Pタイル	44.79	4回/年	
つくば中央5-4-1	B1	B1S01	階段	Pタイル	24.9	2回/週		Pタイル	24.9	4回/年	
つくば中央5-4-1	B1	B1115	便所	モザイクタイル	5.43	毎日		モザイクタイル	5.43	12回/年	
つくば中央5-4-1	1	01L01	ELVホール	Pタイル	31.78	2回/週		Pタイル	31.78	12回/年	
つくば中央5-4-1	1	01V02	エレベーター	Pタイル	5.13	2回/週		Pタイル	5.13	12回/年	
つくば中央5-4-1	1	01S01	中央階段	Pタイル	15.5	毎日		Pタイル	15.5	12回/年	
つくば中央5-4-1	1	01S02	西側階段	Pタイル	17.13	毎日		Pタイル	17.13	12回/年	
つくば中央5-4-1	1	01C01	廊下	Pタイル	116.85	2回/週		Pタイル	116.85	6回/年	
つくば中央5-4-1	1	01C02	廊下	Pタイル	66.44	2回/週		Pタイル	66.44	6回/年	
つくば中央5-4-1	1	01L02	玄関ホール	花崗岩	74.03	毎日					
つくば中央5-4-1	1	01L03	玄関風除室	花崗岩	37.02	毎日					
つくば中央5-4-1	1	01204-1	男子更衣室	Pタイル、木床	6.38	12回/年					
つくば中央5-4-1	1	01204-1	浴室・シャワー室	木床	8.57	12回/年					
つくば中央5-4-1	1	01204-2	女子更衣室	Pタイル、畳、木床	17.07	12回/年					
つくば中央5-4-1	1	01204-2	シャワー室	カーペット、畳、木床	6.26	12回/年					
つくば中央5-4-1	1	01205-1	女子休養室	タイルカーペット	20.33	12回/年					
つくば中央5-4-1	1	01205-2	男子休養室	タイルカーペット	21.68	12回/年					
つくば中央5-4-1	1	1206	バイオメディカル	タイルカーペット	21.47	12回/年					
つくば中央5-4-1	1	01207-1	湯沸室	Pタイル	8.61	2回/週					
つくば中央5-4-1	1	01207-2	受付巡視室	Pタイル				Pタイル	10.29	6回/年	
つくば中央5-4-1	1	01207-3	受付室	畳				畳	7.05	6回/年	

【別紙2】つくば中央第五事業所 日常清掃・定期清掃表

建物名	階数	部屋番号	部屋名	日常清掃				定期清掃			
				床材	対象面積 (㎡)	頻度	備考	床材	対象面積 (㎡)	頻度	備考
つくば中央5-4-1	1		身障者用便所	磁器質タイル	4.56	毎日		磁器質タイル	4.56	12回/年	
つくば中央5-4-1	1	1209	便所(女子)	磁器質タイル	5.9	毎日		磁器質タイル	5.9	12回/年	
つくば中央5-4-1	1	1210	便所(男子)	磁器質タイル	9.73	毎日		磁器質タイル	9.73	12回/年	
つくば中央5-4-1	2	02C01	廊下(1)	Pタイル	72.4	2回/週		Pタイル	72.4	6回/年	
つくば中央5-4-1	2	02C02	廊下(2)	Pタイル	66.75	2回/週		Pタイル	66.75	6回/年	
つくば中央5-4-1	2	02C03	廊下(3)	Pタイル	78.99	2回/週		Pタイル	78.99	6回/年	
つくば中央5-4-1	2	02L01	ELVホール	Pタイル	34.59	2回/週		Pタイル	34.59	6回/年	
つくば中央5-4-1	2	02S01	階段(1)	Pタイル	16	毎日		Pタイル	16	12回/年	
つくば中央5-4-1	2	02S02	階段(2)	Pタイル	16.63	毎日		Pタイル	16.63	12回/年	
つくば中央5-4-1	2	2101	ナノ材料	タイルカーペット	32.75	12回/年					
つくば中央5-4-1	2	2102	ナノ材料	タイルカーペット	64.35	12回/年					
つくば中央5-4-1	2	2104	ナノ材料	タイルカーペット	40.7	12回/年					
つくば中央5-4-1	2	02105-1	フェロー(十倉)	タイルカーペット	40.93	12回/年					
つくば中央5-4-1	2	02105-2	創薬基盤	タイルカーペット	33.28	12回/年					
つくば中央5-4-1	2	2106	郵便室	タイルカーペット	66.03	12回/年					
つくば中央5-4-1	2	2111	フレキシブル、電子光					Pタイル	114.05	12回/年	
つくば中央5-4-1	2	2211	フレキシブル					Pタイル	37.2	12回/年	
つくば中央5-4-1	2	2201	ナノエレ	タイルカーペット	140.61	12回/年					
つくば中央5-4-1	2	2205	第3会議室	タイルカーペット	42.53	12回/年					
つくば中央5-4-1	2	2206	第4会議室	タイルカーペット	43.11	12回/年					
つくば中央5-4-1	2	2207	第5会議室	タイルカーペット	47.65	12回/年					
つくば中央5-4-1	2	2208	便所(女子)	磁器質タイル	5.9	毎日		磁器質タイル	5.9	12回/年	
つくば中央5-4-1	2	2209	便所(男子)	磁器質タイル	9.73	毎日		磁器質タイル	9.73	12回/年	
つくば中央5-4-1	2	2210	湯沸室	Pタイル	2.93	毎日					

【別紙2】つくば中央第五事業所 日常清掃・定期清掃表

建物名	階数	部屋番号	部屋名	日常清掃				定期清掃				
				床材	対象面積 (㎡)	頻度	備考	床材	対象面積 (㎡)	頻度	備考	
つくば中央5-4-1	2	2213	第1会議室	タイルカーペット	73.87	12回/年						
つくば中央5-4-1	3	03C01	廊下	Pタイル	214.02	2回/週		Pタイル	214.02	6回/年		
つくば中央5-4-1	3	03L01	ELVホール	Pタイル	35.15	2回/週		Pタイル	35.15	6回/年		
つくば中央5-4-1	3	03S01	階段(1)	Pタイル	16	毎日		Pタイル	16	12回/年		
つくば中央5-4-1	3	03S02	階段(2)	Pタイル	16.63	毎日		Pタイル	16.63	12回/年		
つくば中央5-4-1	3	3105	創薬基盤					Pタイル	30.15	12回/年		
つくば中央5-4-1	3	3106	創薬基盤					Pタイル	33.89	12回/年		
つくば中央5-4-1	3	3111	バイオメディカル	Pタイル・カーペット	44.17	12回/年						
つくば中央5-4-1	3	3208	ナノエレ	タイルカーペット	70.57	12回/年						
つくば中央5-4-1	3	03210-1	便所(男子)	磁器室タイル	9.73	毎日		磁器室タイル	9.73	12回/年		
つくば中央5-4-1	3	03210-2	便所(女子)	磁器室タイル	5.9	毎日		磁器室タイル	5.9	12回/年		
つくば中央5-4-1	3	03210-3	湯沸室	Pタイル	2.93	毎日						
つくば中央5-4-1	4	04C01	廊下(1)	Pタイル	105.15	2回/週		Pタイル	105.15	6回/年		
つくば中央5-4-1	4	04C02	廊下(2)	Pタイル	6.03	2回/週		Pタイル	6.03	6回/年		
つくば中央5-4-1	4	04C03	廊下(3)	Pタイル	106.96	2回/週		Pタイル	106.96	6回/年		
つくば中央5-4-1	4	04L01	ELVホール	Pタイル	34.54	2回/週		Pタイル	34.54	6回/年		
つくば中央5-4-1	4	04S01	階段(1)	Pタイル	16	2回/週		Pタイル	16	6回/年		
つくば中央5-4-1	4	04S02	階段(2)	Pタイル	16.63	2回/週		Pタイル	16.63	6回/年		
つくば中央5-4-1	4	4208	創薬基盤					Pタイル	86.86	12回/年		
つくば中央5-4-1	4	04210-1	便所(男子)	磁器質タイル	9.73	毎日		磁器質タイル	9.73	12回/年		
つくば中央5-4-1	4	04210-2	便所(女子)	磁器質タイル	5.9	毎日		磁器質タイル	5.9	12回/年		
つくば中央5-4-1	4	4211	ナノ材料	タイルカーペット	121.05	12回/年						
つくば中央5-4-1	4	4213	バイオメディカル	タイルカーペット	49.4	12回/年						
つくば中央5-4-1	4	4214	会議室	タイルカーペット	39.69	6回/年						



【別紙2】つくば中央第五事業所 日常清掃・定期清掃表

建物名	階数	部屋番号	部屋名	日常清掃				定期清掃			
				床材	対象面積 (㎡)	頻度	備考	床材	対象面積 (㎡)	頻度	備考
つくば中央5-4-1	4	4217	湯沸室	Pタイル	2.93	毎日					
つくば中央5-4-1	5	05C01	廊下	Pタイル	218.15	2回/週		Pタイル	218.15	6回/年	
つくば中央5-4-1	5	05L01	ELVホール	Pタイル	35.15	2回/週		Pタイル	35.15	6回/年	
つくば中央5-4-1	5	05S01	階段(1)	Pタイル	16	2回/週		Pタイル	16	6回/年	
つくば中央5-4-1	5	05S02	階段(2)	Pタイル	16.63	2回/週		Pタイル	16.63	6回/年	
つくば中央5-4-1	5	5209	便所(女子)	磁器質タイル	5.9	毎日		磁器質タイル	5.9	12回/年	
つくば中央5-4-1	5	5210	便所(男子)	磁器質タイル	9.73	毎日		磁器質タイル	9.73	12回/年	
つくば中央5-4-1	5	5215	湯沸室	Pタイル	2.93	毎日					
つくば中央5-4-1	5	5101	創薬基盤	タイルカーペット	69.84	12回/年					
つくば中央5-4-1	5	5103	創薬基盤	タイルカーペット	99.26	12回/年					
つくば中央5-4-1	5	5105	バイオメディカル	タイルカーペット	14.95	12回/年					
つくば中央5-4-1	5	5106	バイオメディカル	タイルカーペット	34.82	12回/年					
つくば中央5-4-1	5	5107	バイオメディカル	タイルカーペット	27.47	12回/年					
つくば中央5-4-1	6	06C01	廊下	Pタイル	216.71	2回/週		Pタイル	216.71	6回/年	
つくば中央5-4-1	6	06L01	ELVホール	Pタイル	35.15	2回/週		Pタイル	35.15	6回/年	
つくば中央5-4-1	6	06S01	階段	Pタイル	32.63	2回/週		Pタイル	32.63	6回/年	
つくば中央5-4-1	6	6106	電子光					Pタイル	40.92	12回/年	
つくば中央5-4-1	6	6209	便所(女子)	磁器質タイル	5.9	毎日		磁器質タイル	5.9	12回/年	
つくば中央5-4-1	6	6210	便所(男子)	磁器質タイル	9.73	毎日		磁器質タイル	9.73	12回/年	
つくば中央5-4-1	6	6215	湯沸室	Pタイル	2.93	毎日					
つくば中央5-4-1	R1	R1C01	棟屋廊下	Pタイル	8.96	2回/週					
つくば中央5-4-2	1		廊下	Pタイル	216.26	2回/週		Pタイル	216.26	6回/年	
つくば中央5-4-2	1	1114	便所(男子)	モザイクタイル	8.72	毎日		モザイクタイル	8.72	12回/年	
つくば中央5-4-2	1	1115	便所(女子)	モザイクタイル	5.82	毎日		モザイクタイル	5.82	12回/年	

【別紙2】つくば中央第五事業所 日常清掃・定期清掃表

建物名	階数	部屋番号	部屋名	日常清掃				定期清掃			
				床材	対象面積 (㎡)	頻度	備考	床材	対象面積 (㎡)	頻度	備考
つくば中央5-42	1		湯沸室	ビニールシート	1.76	2回/週					
つくば中央5-42	1		階段(B1~屋上)	Pタイル	23.19	2回/週					
つくば中央5-42	1		玄関ホール	磁器タイル	56.96	2回/週					
つくば中央5-42	1		風除室	磁器タイル	6.65	2回/週					
つくば中央5-43	1		玄関前	Pタイル	8.26	2回/週		Pタイル	8.26	6回/年	屋内
つくば中央5-43	1		廊下	Pタイル	49.52	2回/週		Pタイル	49.52	6回/年	
つくば中央5-43	1	1132	便所(男・女)	磁器質タイル	6.76	毎日		磁器質タイル	6.76	12回/年	
つくば中央5-43	1	01132-1	湯沸室	モザイクタイル	3.11	2回/週					
つくば中央5-47	1		玄関前	Pタイル	5.34	2回/週		Pタイル	5.34	6回/年	屋内
つくば中央5-47	1		廊下	Pタイル	40.77	2回/週		Pタイル	40.77	6回/年	
つくば中央5-47	1	1115	便所	磁器質タイル	4.96	毎日		磁器質タイル	4.96	12回/年	
つくば中央5-48	1		玄関前	コンクリタイル	33.43	2回/週					
つくば中央5-48	1		風除室	タイルカーペット	6.94	2回/週					
つくば中央5-48	1		玄関	タイルカーペット	7.31	2回/週					
つくば中央5-48	1		ホール(1)	Pタイル	40.45	2回/週		Pタイル	40.45	6回/年	
つくば中央5-48	1		廊下	Pタイル	84.03	2回/週		Pタイル	84.03	6回/年	
つくば中央5-48	1		階段	Pタイル	15.08	2回/週		Pタイル	15.08	6回/年	ELV有
つくば中央5-48	2		ホール(2)	Pタイル	48.52	2回/週		Pタイル	48.52	6回/年	
つくば中央5-48	2		廊下	Pタイル	80.35	2回/週		Pタイル	80.35	6回/年	
つくば中央5-48	2	02224-2	便所(男子)	Pタイル	5.82	毎日		Pタイル	5.82	12回/年	
つくば中央5-48	2	02224-1	便所(女子)	Pタイル	3.9	毎日		Pタイル	3.9	12回/年	
つくば中央5-48	2	02214-1	湯沸室	Pタイル	3.84	2回/週		Pタイル	3.84	6回/年	
つくば中央5-48	2	2214	会議室	タイルカーペット	40.35	6回/年	掃除機				
つくば中央5-49	1	1105	便所(男子)	ビニールシート	8.4	毎日		ビニールシート	8.4	12回/年	

【別紙2】つくば中央第五事業所 日常清掃・定期清掃表

建物名	階数	部屋番号	部屋名	日常清掃				定期清掃			
				床材	対象面積 (㎡)	頻度	備考	床材	対象面積 (㎡)	頻度	備考
つくば中央5-49	1	1106	便所(女子)	ビニールシート	5.68	毎日		ビニールシート	5.68	12回/年	
つくば中央5-49	1		玄関	コンクリタイル	42.09	2回/週					
つくば中央5-49	1		風除室	花崗岩	12.09	2回/週					
つくば中央5-49	1		玄関ホール	花崗岩	37.06	2回/週					
つくば中央5-49	1		研究案内コーナー	花崗岩	23.76	2回/週					
つくば中央5-49	1		管理コーナー	ビニールタイル	3.9	2回/週					
つくば中央5-49	1		廊下	ビニールタイル	36.16	2回/週					
つくば中央5-49	1		エレベーター	タイルカーペット	2.56	2回/週					
つくば中央5-49	1		階段北側	タイルカーペット	21.28	2回/週					
つくば中央5-49	1		階段南側	ビニールタイル	14.56	2回/週					
つくば中央5-49	2		階段北側	タイルカーペット	21.28	2回/週					
つくば中央5-49	2		階段南側	ビニールタイル	14.56	2回/週					
つくば中央5-49	2		廊下	タイルカーペット	70.12	2回/週					
つくば中央5-49	2	2207	便所(男子)	ビニールシート	8.4	毎日		ビニールシート	8.4	12回/年	
つくば中央5-49	2	2208	便所(女子)	ビニールシート	5.68	毎日		ビニールシート	5.68	12回/年	
つくば中央5-49	2	2209	湯沸室	ビニールシート	6.84	毎日					
つくば中央5-49	2	2211	ナノエレ	タイルカーペット	27.1	12回/年					
つくば中央5-49	2	2212	ナノエレ	タイルカーペット	27.69	12回/年					
つくば中央5-49	3		階段南側	ビニールタイル	14.56	2回/週					
つくば中央5-49	3		廊下	ビニールタイル	70.12	2回/週					
つくば中央5-49	3	3306	便所(男子)	ビニールシート	8.4	毎日		ビニールシート	8.4	12回/年	
つくば中央5-49	3	3307	シャワー室	ビニールシート	5.68	12回/年					
つくば中央5-49	3	3308	湯沸室	ビニールシート	6.84	毎日					
つくば中央5-49	3	3300	会議室	Pタイル、畳、	29.44	12回/年					

【別紙2】つくば中央第五事業所 日常清掃・定期清掃表

建物名	階数	部屋番号	部屋名	日常清掃				定期清掃			
				床材	対象面積 (㎡)	頻度	備考	床材	対象面積 (㎡)	頻度	備考
つくば中央5-49	3	3311	ナノエレ	タイルカーペット	26.68	12回/年					
つくば中央5-49	3	3312	ナノエレ	タイルカーペット	23.64	12回/年					
つくば中央5-1	B1	B1C01	廊下・E L Vホール	Pタイル	43.7	毎日		Pタイル	43.7	6回/年	
つくば中央5-1	B1	B1S01	階段	Pタイル	16.3	毎日		Pタイル	16.3	6回/年	
つくば中央5-1	B1	B1101-1	便所・シャワー室	タイル	2.3	毎日		タイル	6.03	12回/年	
つくば中央5-1	1	1203	受付控え室					Pタイル	10.51	6回/年	
つくば中央5-1	1	01203-2	受付控え室					Pタイル	6.95	6回/年	
つくば中央5-1	外		玄関タタキ	花崗岩	85.58	毎日		花崗岩	85.58	12回/年	
つくば中央5-1	外		駐車場 廻歩道	タイル	267.26	1回/2週		タイル	267.26	12回/年	
つくば中央5-1	外		駐車場	アスファルト	386	1回/2週		アスファルト	386	12回/年	
つくば中央5-1	1	01L01	風除室	花崗岩	26.83	毎日		花崗岩	26.83	12回/年	
つくば中央5-1	1	01L03	風除室	花崗岩	26.83	毎日		花崗岩	26.83	12回/年	
つくば中央5-1	1	01L02	玄関・E L Vホール	花崗岩	115.37	毎日		花崗岩	115.37	12回/年	
つくば中央5-1	B1	B1V01	E L V (大)	Pタイル	3.84	毎日		Pタイル	3.84	12回/年	
つくば中央5-1	1	01V02	E L V (小)	Pタイル	1.66	毎日		Pタイル	1.66	12回/年	
つくば中央5-1	1	01C01	廊下	Pタイル	57.73	毎日		Pタイル	57.73	12回/年	
つくば中央5-1	1	01C02	廊下	Pタイル	151.98	毎日		Pタイル	151.98	12回/年	
つくば中央5-1	1	01S01	階段	Pタイル	20.79	毎日		Pタイル	20.79	12回/年	
つくば中央5-1	1	01S02	階段	Pタイル	27.33	毎日		Pタイル	27.33	12回/年	
つくば中央5-1	1	1102	湯沸室	Pタイル	2.02	毎日		Pタイル	2.02	12回/年	
つくば中央5-1	1	1103	便所	タイル	9.86	毎日		タイル	9.86	12回/年	
つくば中央5-1	1	1104	便所	タイル	6.56	毎日		タイル	6.56	12回/年	
つくば中央5-1	1	1204	便所	タイル	4.15	毎日		タイル	4.15	12回/年	
つくば中央5-1	外		裏駐輪場 (喫煙スペース)	コンクリート		毎日	灰皿清掃				

【別紙2】つくば中央第五事業所 日常清掃・定期清掃表

建物名	階数	部屋番号	部屋名	日常清掃				定期清掃			
				床材	対象面積 (㎡)	頻度	備考	床材	対象面積 (㎡)	頻度	備考
つくば中央5-1	2	2107	創薬基盤					Pタイル	29.33	12回/年	
つくば中央5-1	2	2109	太陽光					Pタイル	38.37	12回/年	昼12:00
つくば中央5-1	2	2110	太陽光					Pタイル	31.32	12回/年	昼12:00
つくば中央5-1	2	2203	太陽光					カーペット	39.4	12回/年	室名を入れてください
つくば中央5-1	2		塵芥室					コンクリート	3.2	12回/年	
つくば中央5-1	2	02L01	E L Vホール	Pタイル	41.06	3回/週		Pタイル	41.06	12回/年	
つくば中央5-1	2	02C01	廊下	Pタイル	209.71	2回/週		Pタイル	209.71	12回/年	
つくば中央5-1	2	02S01	階段	Pタイル	20.09	3回/週		Pタイル	20.09	12回/年	
つくば中央5-1	2	02S02	階段	Pタイル	24	3回/週		Pタイル	24	12回/年	
つくば中央5-1	2	2103	湯沸室	Pタイル	2.02	3回/週		Pタイル	2.02	12回/年	
つくば中央5-1	2	02105-2	便所	タイル	16.03	毎日		タイル	16.03	12回/年	
つくば中央5-1	2	2101	会議室	タイルカーペット	86.43	12回/年					
つくば中央5-1	2	2201	会議室	タイルカーペット	83.73	12回/年					
つくば中央5-1	3	3101	フレキシブル					Pタイル	60.12	12回/年	
つくば中央5-1	3	3104	複写室					Pタイル	11.19	12回/年	
つくば中央5-1	3	3201	電子光					Pタイル	65.08	12回/年	
つくば中央5-1	3	3203	電子光					Pタイル	35.91	12回/年	
つくば中央5-1	3	3204	技術研究組合					カーペット	37.96	12回/年	
つくば中央5-1	3	3207	ナノ材料					Pタイル	29.53	12回/年	
つくば中央5-1	3	3208	ナノ材料					Pタイル	32.06	6回/年	
つくば中央5-1	3	3213	フレキシブル					Pタイル	34.28	6回/年	
つくば中央5-1	3		塵芥室					コンクリート	3.2	12回/年	
つくば中央5-1	3	03L01	E L Vホール	Pタイル	27.5	2回/週		Pタイル	27.5	12回/年	
つくば中央5-1	3	03C01	廊下	Pタイル	211.08	2回/週		Pタイル	211.08	12回/年	

【別紙2】つくば中央第五事業所 日常清掃・定期清掃表

建物名	階数	部屋番号	部屋名	日常清掃				定期清掃			
				床材	対象面積 (㎡)	頻度	備考	床材	対象面積 (㎡)	頻度	備考
つくば中央5-1	3	03S01	階段	Pタイル	20.09	2回/週		Pタイル	20.09	12回/年	
つくば中央5-1	3	03S02	階段	Pタイル	24	2回/週		Pタイル	24	12回/年	
つくば中央5-1	3	3103	湯沸室	Pタイル	2.02	3回/週		Pタイル	2.02	12回/年	
つくば中央5-1	3	03105-1	便所	タイル	8.19	毎日		タイル	8.19	12回/年	
つくば中央5-1	3	03105-2	便所	タイル	5.45	毎日		タイル	5.45	12回/年	
つくば中央5-1	4	4104	技術研究組合					Pタイル	12.74	6回/年	
つくば中央5-1	4	04106-1	談話室					ビニール床シート	36.92	12回/年	署名を入れてください
つくば中央5-1	4	04106-2	談話室					ビニール床シート	36.92	12回/年	署名を入れてください
つくば中央5-1	4	4203	ナノ材料					フリアクセス	37.27	12回/年	
つくば中央5-1	4	4204	ナノ材料					タイルカーペット	36.26	12回/年	
つくば中央5-1	4	04105-3	塵芥室					コンクリート	2.3	12回/年	
つくば中央5-1	4	04L01	E L Vホール	Pタイル	27.5	2回/週		Pタイル	27.5	12回/年	
つくば中央5-1	4	04C01	廊下	Pタイル	188.9	2回/週		Pタイル	188.9	12回/年	
つくば中央5-1	4	04S01	階段	Pタイル	20.09	2回/週		Pタイル	20.09	12回/年	
つくば中央5-1	4	04S02	階段	Pタイル	24	2回/週		Pタイル	24	12回/年	
つくば中央5-1	4	4103	湯沸室	Pタイル	2.02	3回/週		Pタイル	2.02	12回/年	
つくば中央5-1	4	04105-1	便所	タイル	8.67	毎日		タイル	8.67	12回/年	
つくば中央5-1	4	04105-2	便所	タイル	4.79	毎日		タイル	4.79	12回/年	
つくば中央5-1	5	5101	組合事務室					カーペット	77.38	12回/年	
つくば中央5-1	5	5102	組合事務室					カーペット	16.15	12回/年	
つくば中央5-1	5	5104	複写室					Pタイル	10.67	12回/年	
つくば中央5-1	5	5203	電子光					Pタイル	36.07	12回/年	
つくば中央5-1	5	5204	電子光					Pタイル	37.3	12回/年	
つくば中央5-1	5	5207	電子光					カーペット	70.78	12回/年	

【別紙2】つくば中央第五事業所 日常清掃・定期清掃表

建物名	階数	部屋番号	部屋名	日常清掃				定期清掃			
				床材	対象面積 (㎡)	頻度	備考	床材	対象面積 (㎡)	頻度	備考
つくば中央5-1	5	5211	ナノ材料					Pタイル	27.21	6回/年	
つくば中央5-1	5	05105-3	塵芥室					コンクリート	2.3	12回/年	
つくば中央5-1	5	05L01	E L Vホール	Pタイル	27.5	2回/週		Pタイル	27.5	12回/年	
つくば中央5-1	5	05C01	廊下	Pタイル	188.37	2回/週		Pタイル	188.37	12回/年	
つくば中央5-1	5	05S01	階段	Pタイル	20.09	2回/週		Pタイル	20.09	12回/年	
つくば中央5-1	5	05S02	階段	Pタイル	24	2回/週		Pタイル	24	12回/年	
つくば中央5-1	5	5103	湯沸室	Pタイル	2.02	3回/週		Pタイル	2.02	12回/年	
つくば中央5-1	5	05105-1	便所	タイル	8.67	毎日		タイル	8.67	12回/年	
つくば中央5-1	5	05105-2	便所	タイル	4.79	毎日		タイル	4.79	12回/年	
つくば中央5-1	6	6104	複写室					Pタイル	8.73	6回/年	
つくば中央5-1	6	6202	女子更衣室					Pタイル	14.07	12回/年	
つくば中央5-1	6	6203	創エネルギー					Pタイル	32.4	6回/年	
つくば中央5-1	6	6204	化学プロセス					Pタイル	35.08	12回/年	
つくば中央5-1	6	06206-1	創エネルギー					Pタイル	20.44	12回/年	
つくば中央5-1	6	06206-2	創エネルギー					Pタイル	14.5	12回/年	室名を入れてください
つくば中央5-1	6	06105-3	塵芥室					コンクリート	2.3	12回/年	
つくば中央5-1	6	06L01	E L Vホール	Pタイル	27.5	2回/週		Pタイル	27.5	12回/年	
つくば中央5-1	6	06C01	廊下	Pタイル	209.68	2回/週		Pタイル	209.68	12回/年	
つくば中央5-1	6	06S01	階段	Pタイル	20.09	2回/週		Pタイル	20.09	12回/年	
つくば中央5-1	6	6103	湯沸室	Pタイル	2.02	3回/週		Pタイル	2.02	12回/年	
つくば中央5-1	6	06105-1	便所	タイル	8.67	毎日		タイル	8.67	12回/年	
つくば中央5-1	6	06105-2	便所	タイル	4.79	毎日		タイル	4.79	12回/年	
つくば中央5-1	6	6101		カーペット	42.7	12回/年					
つくば中央5-1	6	6102	休養室(男子)	畳	39.21	12回/年	定期から日常に変更				

【別紙2】つくば中央第五事業所 日常清掃・定期清掃表

建物名	階数	部屋番号	部屋名	日常清掃				定期清掃			
				床材	対象面積 (㎡)	頻度	備考	床材	対象面積 (㎡)	頻度	備考
つくば中央5-1	6	6201	会議室	カーペット	67	12回/年	定期から日常に変更				
つくば中央5-1	R1	R1C01	廊下	Pタイル	9.51	2回/週		Pタイル	9.51	12回/年	
つくば中央5-2	B1	B1C03	廊下	ビニール床タイル	20.82	毎日	5-2棟N	ビニール床タイル	20.82	6回/年	5-2棟N
つくば中央5-2	B1	B1C04	廊下	ビニール床タイル	91.92	毎日	5-2棟N	ビニール床タイル	91.92	6回/年	5-2棟N
つくば中央5-2	B1	B1C06	廊下	ビニール床タイル	13.06	毎日	5-2棟N	ビニール床タイル	13.06	6回/年	5-2棟N
つくば中央5-2	B1	B1S02	階段	ビニール床タイル	25.6	毎日	5-2棟N	ビニール床タイル	25.6	6回/年	5-2棟N
つくば中央5-2	B1	B1128	湯沸室	ビニール床タイル	1.9	毎日	5-2棟N	ビニール床タイル	1.9	12回/年	5-2棟N
つくば中央5-2	B1	B1119	便所	モザイクタイル	4.8	毎日	5-2棟N	モザイクタイル	4.8	12回/年	5-2棟N
つくば中央5-2	B1	B1121-1	風呂場	モザイクタイル	8.98	毎日	5-2棟N	モザイクタイル	8.98	12回/年	5-2棟N
つくば中央5-2	B1	B1115	宿直室					ビニール床	13.52	6回/年	5-2棟N
つくば中央5-2	B1	B1C01	廊下	ビニール床	48.97	2回/週	5-2棟S	ビニール床	48.97	6回/年	5-2棟S
つくば中央5-2	B1	B1C02	廊下	ビニール床	44.78	2回/週	5-2棟S	ビニール床	44.78	6回/年	5-2棟S
つくば中央5-2	B1	B1C05	廊下	ビニール床	14.05	2回/週	5-2棟S	ビニール床	14.05	6回/年	5-2棟S
つくば中央5-2	B1	B1S01	階段	ビニール床	25.6	2回/週	5-2棟S	ビニール床	25.6	6回/年	5-2棟S
つくば中央5-2	B1	B1L03	E V前廊下	ビニール床	35.8	2回/週	5-2棟S	ビニール床	35.8	6回/年	5-2棟S
つくば中央5-2	B1	B1112	監視盤室・管理室	カーペット	83.91	6回/年	5-2棟S	ビニール床	22.4	6回/年	5-2棟S
つくば中央5-2	B1	B1117	湯沸室	ビニール床	1.9	3回/週	5-2棟S	ビニール床	1.9	12回/年	5-2棟S
つくば中央5-2	B1	B1114	便所	モザイクタイル	4.8	毎日	5-2棟S	モザイクタイル	4.8	12回/年	5-2棟S
つくば中央5-2	1	01C03	廊下	ビニール床	192.6	3回/週	5-2棟N	ビニール床	192.6	6回/年	5-2棟N
つくば中央5-2	1	01S02	階段	ビニール床	17.1	3回/週	5-2棟N	ビニール床	17.1	6回/年	5-2棟N
つくば中央5-2	1	01L04	E V前廊下	ビニール床	33	3回/週	5-2棟N	ビニール床	33	12回/年	5-2棟N
つくば中央5-2	1	01C04	01310前廊下	ビニール床	5.3	2回/週	5-2棟N	ビニール床	5.3	4回/年	5-2棟N
つくば中央5-2	1	01C05	01311,01312-1前廊下	ビニール床	45	2回/週	5-2棟N	ビニール床	45	4回/年	5-2棟N
つくば中央5-2	1	01V04	E L V (小)	ビニール床	1.66	毎日	5-2棟N	ビニール床	1.66	12回/年	5-2棟N



【別紙2】つくば中央第五事業所 日常清掃・定期清掃表

建物名	階数	部屋番号	部屋名	日常清掃				定期清掃			
				床材	対象面積 (㎡)	頻度	備考	床材	対象面積 (㎡)	頻度	備考
つくば中央5-2	1	01V04	E L V (小)	ビニール床	1.66	毎日	5-2棟N	ビニール床	1.66	12回/年	5-2棟N
つくば中央5-2	1	01315-2	休養室					ビニール床、畳	17.39	6回/年	5-2棟N
つくば中央5-2	1	1414	湯沸室	ビニール床	1.9	毎日	5-2棟N	ビニール床	1.9	12回/年	5-2棟N
つくば中央5-2	1		西側屋内階段	ビニール床	9.5	3回/週	5-2棟N	ビニール床	9.5	6回/年	5-2棟N
つくば中央5-2	1	01415-1	便所	モザイクタイル	13.81	毎日	5-2棟N	モザイクタイル	13.81	12回/年	5-2棟N
つくば中央5-2	1	01415-2	便所	モザイクタイル	4.89	毎日	5-2棟N	モザイクタイル	4.89	12回/年	5-2棟N
つくば中央5-2	1	01132-1	便所	モザイクタイル	3.2	毎日	5-2棟N	モザイクタイル	3.2	12回/年	5-2棟N
つくば中央5-2	1		N棟外階段	コンクリート	18.21	2回/週	5-2棟N				
つくば中央5-2	1	01C02	廊下	ビニール床	211.5	3回/週	5-2棟S	ビニール床	211.5	6回/年	5-2棟S
つくば中央5-2	1	01S01	階段	ビニール床	17.1	3回/週	5-2棟S	ビニール床	17.1	6回/年	5-2棟S
つくば中央5-2	1	01L03	E V 前廊下	ビニール床	35.8	3回/週	5-2棟S	ビニール床	35.8	12回/年	5-2棟S
つくば中央5-2	1	01V03	E L V (大)	ビニール床	4.35	毎日	5-2棟S	ビニール床	4.35	12回/年	5-2棟S
つくば中央5-2	1	01V02	E L V (小)	ビニール床	1.66	毎日	5-2棟S	ビニール床	1.66	12回/年	5-2棟S
つくば中央5-2	1	1214	湯沸室	Pタイル	1.9	3回/週	5-2棟S	Pタイル	1.9	12回/年	5-2棟S
つくば中央5-2	1	01S03	東側屋内階段	ビニール床タイル	9.5	3回/週	5-2棟S	ビニール床タイル	9.5	6回/年	5-2棟S
つくば中央5-2	1	01215-1	便所	モザイクタイル	5.72	毎日	5-2棟S	モザイクタイル	5.72	12回/年	5-2棟S
つくば中央5-2	1	01215-2	便所	モザイクタイル	16.18	毎日	5-2棟S	モザイクタイル	16.18	12回/年	5-2棟S
つくば中央5-2	1		巡視室					ビニール床タイル	7.23	12回/年	5-2棟S
つくば中央5-2	1	1103	太陽光					ビニール床シート	35.37	6回/年	5-2棟S
つくば中央5-2	1		S棟外階段	コンクリート	18.21	2回/週	5-2棟S				
つくば中央5-2	1	01L06	ホール	花こう岩、エンペラーマット	581.06	毎日	5-2棟M	花こう岩、エンペラーマット	581.06	12回/年	5-2棟M
つくば中央5-2	1	01L07	ホール	花こう岩、エンペラーマット	27.05	毎日	5-2棟M	花こう岩、エンペラーマット	27.05	12回/年	5-2棟M
つくば中央5-2	1	01S04	階段	ビニール床タイル、カーペット	29.3	毎日	5-2棟M	ビニール床タイルカーペット	29.3	12回/年	5-2棟M
つくば中央5-2	1	1501	談話室	カーペット	14.99	6回/年	5-2棟M				

【別紙2】つくば中央第五事業所 日常清掃・定期清掃表

建物名	階数	部屋番号	部屋名	日常清掃				定期清掃			
				床材	対象面積 (㎡)	頻度	備考	床材	対象面積 (㎡)	頻度	備考
つくば中央5-2	1	1506	談話室	ビニールカーペット	16.92	6回/年	5-2棟M				
つくば中央5-2	1	1601	メールボックス	タイルカーペット	38.05	6回/年	5-2棟M				
つくば中央5-2	2	02C03	廊下	ビニール床タイル	193.5	2回/週	5-2棟N	ビニール床タイル	193.5	6回/年	5-2棟N
つくば中央5-2	2	02S02	階段	ビニール床タイル	17.1	2回/週	5-2棟N	ビニール床タイル	17.1	6回/年	5-2棟N
つくば中央5-2	2	02L04	E V前廊下	ビニール床タイル	33	2回/週	5-2棟N	ビニール床タイル	33	12回/年	5-2棟N
つくば中央5-2	2	2414	湯沸室	ビニール床シート	1.9	毎日	5-2棟N	ビニール床シート	1.9	12回/年	5-2棟N
つくば中央5-2	2		西側屋内階段	ビニール床タイル	15	2回/週	5-2棟N	ビニール床タイル	15	6回/年	5-2棟N
つくば中央5-2	2	02415-1	便所	モザイクタイル	16.18	毎日	5-2棟N	モザイクタイル	16.18	12回/年	5-2棟N
つくば中央5-2	2	02415-2	便所	モザイクタイル	5.72	毎日	5-2棟N	モザイクタイル	5.72	12回/年	5-2棟N
つくば中央5-2	2		N棟外階段	コンクリート	18.21	2回/週	5-2棟N				
つくば中央5-2	2		コモンスペース					カーペット	17.9	12回/年	5-2棟N
つくば中央5-2	2	2303	ナノチューブ					ビニール床シート	16.42	6回/年	5-2棟N
つくば中央5-2	2	2304	物質計測標準					ビニール床シート	18.06	6回/年	5-2棟N
つくば中央5-2	2	2307	ナノ材料					カーペット	35	6回/年	5-2棟N
つくば中央5-2	2	2308	ナノ材料					カーペット	17.02	6回/年	5-2棟N
つくば中央5-2	2	2312	空スペース					ビニール床シート	62.25	12回/年	5-2棟N
つくば中央5-2	2	2401	フレキシブル					ビニール床シート	36	6回/年	5-2棟N
つくば中央5-2	2	2407	フレキシブル					カーペット	20	6回/年	5-2棟N
つくば中央5-2	2	2411	ナノ材料					ビニール床シート	21	6回/年	5-2棟N
つくば中央5-2	2	02C02	廊下	ビニール床タイル	211.5	2回/週	5-2棟S	ビニール床タイル	211.5	6回/年	5-2棟S
つくば中央5-2	2	02S01	階段	ビニール床タイル	17.1	2回/週	5-2棟S	ビニール床タイル	17.1	6回/年	5-2棟S
つくば中央5-2	2	02L03	E V前廊下	ビニール床タイル	35.8	2回/週	5-2棟S	ビニール床タイル	35.8	12回/年	5-2棟S
つくば中央5-2	2	2214	湯沸室	ビニール床シート、	1.9	3回/週	5-2棟S	ビニール床タイル	1.9	12回/年	5-2棟S
つくば中央5-2	2	02S03	東側屋内階段	ビニール床シート、	15	2回/週	5-2棟S	ビニール床タイル	15	12回/年	5-2棟S

【別紙2】つくば中央第五事業所 日常清掃・定期清掃表

建物名	階数	部屋番号	部屋名	日常清掃				定期清掃			
				床材	対象面積 (㎡)	頻度	備考	床材	対象面積 (㎡)	頻度	備考
つくば中央5-2	2	02215-2	便所	モザイクタイル	16	毎日	5-2棟S	モザイクタイル	16	12回/年	5-2棟S
つくば中央5-2	2		S棟外階段	コンクリート	18.21	2回/週	5-2棟S				
つくば中央5-2	2	2101	物質計測標準					ビニール床タイル	13.6	6回/年	5-2棟S
つくば中央5-2	2	2102	物質計測標準					ビニール床タイル	15.25	6回/年	5-2棟S
つくば中央5-2	2	2103	物質計測標準					ビニール床タイル	15.77	6回/年	5-2棟S
つくば中央5-2	2	2106	物質計測標準					ビニール床タイル	13.96	6回/年	5-2棟S
つくば中央5-2	2	2107	物質計測標準					ビニール床タイル	14.75	6回/年	5-2棟S
つくば中央5-2	2	2108	物質計測標準					ビニール床タイル	15.67	6回/年	5-2棟S
つくば中央5-2	2	2110	物質計測標準					ビニール床タイル	16.62	6回/年	5-2棟S
つくば中央5-2	2	2111	物質計測標準					ビニール床タイル	14.92	6回/年	5-2棟S
つくば中央5-2	2	2112	物質計測標準					ビニール床タイル	16.25	6回/年	5-2棟S
つくば中央5-2	2	2208	物質計測標準					ビニール床タイル	24.6	12回/年	5-2棟S
つくば中央5-2	2	02C05	廊下	ビニール床タイル	75.21	2回/週	5-2棟M	ビニール床タイル	75.21	12回/年	5-2棟M
つくば中央5-2	2	2501	材料・化学領域	タイルカーペット	55.99	6回/年	5-2棟M	タイルカーペット	55.99	2回/年	5-2棟M
つくば中央5-2	2	2601	ナノ材料、名誉フェロ(飯島)	タイルカーペット	96.34	6回/年	5-2棟M	タイルカーペット	96.34	2回/年	昼
つくば中央5-2	2	2603	ナノ材料	タイルカーペット	33.91	6回/年	5-2棟M	タイルカーペット	33.91	2回/年	5-2棟M
つくば中央5-2	2	2600	便所	モザイクタイル	17.7	毎日	5-2棟M	モザイクタイル	17.7	12回/年	5-2棟M
つくば中央5-2	2	2505	ナノチューブ	カーペット	24.57	12回/年	5-2棟M				
つくば中央5-2	2	2506	ナノチューブ	タイルカーペット	28.52	12回/年	5-2棟M				
つくば中央5-2	2	2507	ナノチューブ	ビニール床タイル	21.95	6回/年	ポリッシャー				
つくば中央5-2	2	2605	ナノチューブ	タイルカーペット	130.87	12回/年	5-2棟M				
つくば中央5-2	2	2500	女子更衣室	ビニール床カーペット	18.9	12回/年	5-2棟M				
つくば中央5-2	3	03C03	廊下	ビニール床タイル	211.5	2回/週	5-2棟N	ビニール床タイル	211.5	6回/年	5-2棟N
つくば中央5-2	3	03S02	階段	ビニール床タイル	17.1	2回/週	5-2棟N	ビニール床タイル	17.1	6回/年	5-2棟N

【別紙2】つくば中央第五事業所 日常清掃・定期清掃表

建物名	階数	部屋番号	部屋名	日常清掃				定期清掃			
				床材	対象面積 (㎡)	頻度	備考	床材	対象面積 (㎡)	頻度	備考
つくば中央5-2	3	03L04	E V前廊下	ビニール床タイル	33	2回/週	5-2棟N	ビニール床タイル	33	6回/年	5-2棟N
つくば中央5-2	3	3414	湯沸室	ビニール床シート	1.9	毎日	5-2棟N	ビニール床シート	1.9	12回/年	5-2棟N
つくば中央5-2	3		西側屋内階段	ビニール床タイル	15	2回/週	5-2棟N	ビニール床タイル	15	6回/年	5-2棟N
つくば中央5-2	3	03415-1	便所	モザイクタイル	16.18	毎日	5-2棟N	モザイクタイル	16.18	12回/年	5-2棟N
つくば中央5-2	3	03415-2	便所	モザイクタイル	5.72	毎日	5-2棟N	モザイクタイル	5.72	12回/年	5-2棟N
つくば中央5-2	3		N棟外階段	コンクリート	18.21	2回/週	5-2棟N				
つくば中央5-2	3	3306	ナノチューブ					モザイクタイル	17.44	6回/年	5-2棟N
つくば中央5-2	3	3308	触媒化学					モザイクタイル	17.46	6回/年	5-2棟N
つくば中央5-2	3	3309	触媒化学					モザイクタイル	16.97	6回/年	5-2棟N
つくば中央5-2	3	3310	触媒化学					ビニール床シート	15.11	6回/年	5-2棟N
つくば中央5-2	3	3311	省エネルギー					ビニール床シート	15.875	6回/年	5-2棟N
つくば中央5-2	3	3312	省エネルギー					ビニール床シート	15.875	6回/年	5-2棟N
つくば中央5-2	3	3401	化学プロセス					ビニール床シート	38.15	6回/年	5-2棟N
つくば中央5-2	3	3402	化学プロセス					ビニール床シート	39.57	6回/年	5-2棟N
つくば中央5-2	3	3408	触媒化学					ビニール床シート	37.1	6回/年	5-2棟N
つくば中央5-2	3	3409	空スペース					ビニール床シート	38.16	6回/年	5-2棟N
つくば中央5-2	3	3410	省エネルギー					ビニール床シート	37.84	12回/年	5-2棟N
つくば中央5-2	3	3412	省エネルギー					ビニール床シート	42.35	6回/年	5-2棟N
つくば中央5-2	3	03C02	廊下	ビニール床タイル	211.5	2回/週	5-2棟S	ビニール床タイル	211.5	6回/年	5-2棟S
つくば中央5-2	3	03S01	階段	ビニール床タイル	17.1	2回/週	5-2棟S	ビニール床タイル	17.1	6回/年	5-2棟S
つくば中央5-2	3	03L03	E V前廊下	ビニール床タイル	35.8	2回/週	5-2棟S	ビニール床タイル	35.8	12回/年	5-2棟S
つくば中央5-2	3	3214	湯沸室	ビニール床シート	1.9	毎日	5-2棟S	ビニール床シート	1.9	12回/年	5-2棟S
つくば中央5-2	3	03S03	東側屋内階段	ビニール床タイル	15	2回/週	5-2棟S	ビニール床タイル	15	6回/年	5-2棟S
つくば中央5-2	3	03215-2	便所	モザイクタイル	16	毎日	5-2棟S	モザイクタイル	16	12回/年	5-2棟S

【別紙2】つくば中央第五事業所 日常清掃・定期清掃表

建物名	階数	部屋番号	部屋名	日常清掃				定期清掃			
				床材	対象面積 (㎡)	頻度	備考	床材	対象面積 (㎡)	頻度	備考
つくば中央5-2	3		S棟外階段	コンクリート	18.21	2回/週	5-2棟S				
つくば中央5-2	3	3101	化学プロセス					ビニール床シート	16.57	6回/年	5-2棟S
つくば中央5-2	3	3105	機能化学					ビニール床シート	14.03	6回/年	5-2棟S
つくば中央5-2	3	3108	太陽光					ビニール床シート	14.8	6回/年	5-2棟S
つくば中央5-2	3	3109	触媒化学					ビニール床シート	14.54	6回/年	5-2棟S
つくば中央5-2	3	3110	太陽光					ビニール床シート	15.26	6回/年	5-2棟S
つくば中央5-2	3	3111	太陽光					ビニール床シート	14.8	6回/年	5-2棟S
つくば中央5-2	3	3112	太陽光					ビニール床シート	14.51	6回/年	5-2棟S
つくば中央5-2	3	3206	安全科学					ビニール床シート	40	6回/年	5-2棟S
つくば中央5-2	3	3209	輪講室					ビニール床	38.16	12回/年	5-2棟S
つくば中央5-2	3	3211	太陽光					ビニール床シート	30	6回/年	5-2棟S
つくば中央5-2	3	03C05	廊下	ビニール床タイル	75.2	2回/週	5-2棟M	ビニール床タイル	75.2	12回/年	5-2棟M
つくば中央5-2	3	3500	女子休養室					ビニール床タイル、畳	21.95	12回/年	5-2棟M
つくば中央5-2	3	3501	物質計測標準					カーペット	28.97	12回/年	5-2棟M
つくば中央5-2	3	3502	フェロー (立矢)	カーペット	22.93	12回/年	5-2棟M				
つくば中央5-2	3	3503	フェロー (清水)	カーペット	31.9	12回/年	5-2棟M				
つくば中央5-2	3	3505	創エネルギー					ビニール床タイル	31.9	6回/年	5-2棟M
つくば中央5-2	3	3506	先進コーティング					カーペット	27.17	12回/年	5-2棟M
つくば中央5-2	3	3600	便所	モザイクタイル	17.7	毎日	5-2棟M	モザイクタイル	17.7	12回/年	5-2棟M
つくば中央5-2	3	3601	機能化学	カーペット	39.5	12回/年	5-2棟M				
つくば中央5-2	3	3605	物質計測標準	カーペット	31.5	12回/年	5-2棟M				
つくば中央5-2	4	04C03	廊下	ビニール床タイル	211.5	2回/週	5-2棟N	ビニール床タイル	211.5	6回/年	5-2棟N
つくば中央5-2	4	04S02	階段	ビニール床タイル	17.1	2回/週	5-2棟N	ビニール床タイル	17.1	6回/年	5-2棟N
つくば中央5-2	4	04L04	E V前廊下	ビニール床タイル	33	2回/週	5-2棟N	ビニール床タイル	33	12回/年	5-2棟N

【別紙2】つくば中央第五事業所 日常清掃・定期清掃表

建物名	階数	部屋番号	部屋名	日常清掃				定期清掃			
				床材	対象面積 (㎡)	頻度	備考	床材	対象面積 (㎡)	頻度	備考
つくば中央5-2	4	4414	湯沸室	ビニール床シート、	1.9	毎日	5-2棟N	ビニール床シート	1.9	12回/年	5-2棟N
つくば中央5-2	4		西側屋内階段	ビニール床タイル	15	2回/週	5-2棟N	ビニール床タイル	15	6回/年	5-2棟N
つくば中央5-2	4	04415-1	便所	モザイクタイル	18	毎日	5-2棟N	モザイクタイル	18	12回/年	5-2棟N
つくば中央5-2	4	04415-2	便所	モザイクタイル	3.9	毎日	5-2棟N	モザイクタイル	3.9	12回/年	5-2棟N
つくば中央5-2	4		N棟外階段	コンクリート	18.21	2回/週	5-2棟N				
つくば中央5-2	4	4301	機能化学					ビニール床シート	15.605	6回/年	5-2棟N
つくば中央5-2	4	4302	機能化学					ビニール床シート	15.605	6回/年	5-2棟N
つくば中央5-2	4	4303	ナノ材料					ビニール床シート	15.32	6回/年	5-2棟N
つくば中央5-2	4	4304	ナノ材料					ビニール床シート	16.64	6回/年	5-2棟N
つくば中央5-2	4	4305	機能化学					ビニール床シート	15.68	6回/年	5-2棟N
つくば中央5-2	4	4306	ナノ材料					ビニール床シート	15.44	6回/年	5-2棟N
つくば中央5-2	4	4309	ナノ材料					ビニール床シート	15.2	3回/年	5-2棟N
つくば中央5-2	4	4310	ナノ材料					ビニール床シート	16.85	3回/年	5-2棟N
つくば中央5-2	4	4311	空スペース					ビニール床シート	16.49	3回/年	5-2棟N
つくば中央5-2	4	4312	空スペース					ビニール床シート	16.3	3回/年	5-2棟N
つくば中央5-2	4	4409	輪講室					ビニール床シート	38.16	4回/年	5-2棟N
つくば中央5-2	4	04C02	廊下	ビニール床タイル	211.5	2回/週	5-2棟S	ビニール床タイル	211.5	6回/年	5-2棟S
つくば中央5-2	4	04S01	階段	ビニール床タイル	17	2回/週	5-2棟S	ビニール床タイル	17	6回/年	5-2棟S
つくば中央5-2	4	04L03	E V前廊下	ビニール床タイル	35.8	2回/週	5-2棟S	ビニール床タイル	35.8	6回/年	5-2棟S
つくば中央5-2	4	4214	湯沸室	ビニール床シート、	1.9	2回/週	5-2棟S	ビニール床タイル	1.9	12回/年	5-2棟S
つくば中央5-2	4	04S03	東側屋内階段	ビニール床タイル	15	2回/週	5-2棟S	ビニール床タイル	15	6回/年	5-2棟S
つくば中央5-2	4	04215-1	便所	モザイクタイル	3.97	毎日	5-2棟S	モザイクタイル	3.97	12回/年	5-2棟S
つくば中央5-2	4	04215-2	便所	モザイクタイル	17.93	毎日	5-2棟S	モザイクタイル	17.93	12回/年	5-2棟S
つくば中央5-2	4		S棟外階段	コンクリート	18.21	2回/週	5-2棟S				

【別紙2】つくば中央第五事業所 日常清掃・定期清掃表

建物名	階数	部屋番号	部屋名	日常清掃				定期清掃			
				床材	対象面積 (㎡)	頻度	備考	床材	対象面積 (㎡)	頻度	備考
つくば中央5-2	4	4103	触媒化学					ビニール床シート	14.9	6回/年	5-2棟S
つくば中央5-2	4	4104	触媒化学					ビニール床シート	15.28	6回/年	5-2棟S
つくば中央5-2	4	4105	創薬基盤					ビニール床シート	14.9	6回/年	5-2棟S
つくば中央5-2	4	4108	触媒化学					ビニール床シート	15.64	6回/年	5-2棟S
つくば中央5-2	4	04C05	廊下	ビニール床タイル	75.2	2回/週	5-2棟M	ビニール床タイル	75.2	6回/年	5-2棟M
つくば中央5-2	4	4500	第五研究業務推進部会議室					カーペット	24.45	12回/年	5-2棟M
つくば中央5-2	4	4502	図書係事務室、閲覧室					カーペット	18.63	12回/年	第3水
つくば中央5-2	4	4503	図書係事務室、閲覧室					カーペット	25.22	12回/年	第3水
つくば中央5-2	4	4504	図書係事務室、閲覧室					カーペット	25.22	12回/年	第3水
つくば中央5-2	4	4505	図書係事務室、閲覧室					カーペット	25.22	12回/年	第3水
つくば中央5-2	4	4506	図書係事務室、閲覧室					カーペット	25.22	12回/年	第3水
つくば中央5-2	4	4601	第五研究業務推進部					カーペット	253.95	6回/年	第3水
つくば中央5-2	5	05C03	廊下	ビニール床タイル	211.5	2回/週	5-2棟N	ビニール床タイル	211.5	6回/年	5-2棟N
つくば中央5-2	5	05S02	階段	ビニール床タイル	17.1	2回/週	5-2棟N	ビニール床タイル	17.1	6回/年	5-2棟N
つくば中央5-2	5	05L04	E V 前廊下	ビニール床タイル	33	2回/週	5-2棟N	ビニール床タイル	33	12回/年	5-2棟N
つくば中央5-2	5	5414	湯沸室	ビニール床シート	1.9	毎日	5-2棟N	ビニール床シート	1.9	12回/年	5-2棟N
つくば中央5-2	5		西側屋内階段	ビニール床タイル	15	2回/週	5-2棟N	ビニール床タイル	15	6回/年	5-2棟N
つくば中央5-2	5	05415-1	便所	モザイクタイル	18	毎日	5-2棟N	モザイクタイル	18	12回/年	5-2棟N
つくば中央5-2	5	05415-2	便所	モザイクタイル	3.9	毎日	5-2棟N	モザイクタイル	3.9	12回/年	5-2棟N
つくば中央5-2	5		N棟外階段	コンクリート	18.21	2回/週	5-2棟N				
つくば中央5-2	5	5301	触媒化学					ビニール床シート	15.31	6回/年	5-2棟N
つくば中央5-2	5	5302	機能化学					ビニール床シート	15.88	6回/年	5-2棟N
つくば中央5-2	5	5304	機能化学					ビニール床シート	17.82	6回/年	5-2棟N
つくば中央5-2	5	5305	機能化学					ビニール床シート	17.38	6回/年	5-2棟N

【別紙2】つくば中央第五事業所 日常清掃・定期清掃表

建物名	階数	部屋番号	部屋名	日常清掃				定期清掃			
				床材	対象面積 (㎡)	頻度	備考	床材	対象面積 (㎡)	頻度	備考
つくば中央5-2	5	5306	機能化学					ビニール床シート	15.49	6回/年	5-2棟N
つくば中央5-2	5	5307	機能化学					ビニール床シート	15.65	6回/年	5-2棟N
つくば中央5-2	5	5308	機能化学					ビニール床シート	16.4	6回/年	5-2棟N
つくば中央5-2	5	5309	触媒化学					ビニール床シート	15.76	6回/年	5-2棟N
つくば中央5-2	5	5310	触媒化学					ビニール床シート	14.33	6回/年	5-2棟N
つくば中央5-2	5	5311	触媒化学					ビニール床シート	15.67	6回/年	5-2棟N
つくば中央5-2	5	5312	機能化学					ビニール床シート	16.12	6回/年	5-2棟N
つくば中央5-2	5	5401	共用会議室					ビニール床	39.04	12回/年	5-2棟N
つくば中央5-2	5	05C02	廊下	ビニール床タイル	211.5	2回/週	5-2棟S	ビニール床タイル	211.5	6回/年	5-2棟S
つくば中央5-2	5	05S01	階段	ビニール床タイル	17.1	2回/週	5-2棟S	ビニール床タイル	17.1	6回/年	5-2棟S
つくば中央5-2	5	05L03	E V前廊下	ビニール床タイル	35.8	2回/週	5-2棟S	ビニール床タイル	35.8	6回/年	5-2棟S
つくば中央5-2	5	5214	湯沸室	ビニール床シート、	1.9	毎日	5-2棟S	ビニール床シート	1.9	12回/年	5-2棟S
つくば中央5-2	5	05S03	東側屋内階段	ビニール床タイル	15	2回/週	5-2棟S	ビニール床タイル	15	6回/年	5-2棟S
つくば中央5-2	5	05215-1	便所	モザイクタイル	3.97	毎日	5-2棟S	モザイクタイル	3.97	6回/年	5-2棟S
つくば中央5-2	5	05215-2	便所	モザイクタイル	17.93	毎日	5-2棟S	モザイクタイル	17.93	6回/年	5-2棟S
つくば中央5-2	5		S棟外階段	コンクリート	18.21	2回/週	5-2棟S				
つくば中央5-2	5	5101	化学プロセス					ビニール床シート	14.15	6回/年	5-2棟S
つくば中央5-2	5	5102	化学プロセス					ビニール床シート	14.15	6回/年	5-2棟S
つくば中央5-2	5	5103	化学プロセス					ビニール床シート	15.92	6回/年	5-2棟S
つくば中央5-2	5	5104	化学プロセス					ビニール床シート	15.4	6回/年	5-2棟S
つくば中央5-2	5	5105	化学プロセス					ビニール床シート	16.48	6回/年	5-2棟S
つくば中央5-2	5	5106	化学プロセス					ビニール床シート	13.43	6回/年	5-2棟S
つくば中央5-2	5	5109	機能化学					ビニール床シート	13.92	6回/年	5-2棟S
つくば中央5-2	5	5110	機能化学					ビニール床シート	12.96	6回/年	5-2棟S



【別紙2】つくば中央第五事業所 日常清掃・定期清掃表

建物名	階数	部屋番号	部屋名	日常清掃				定期清掃			
				床材	対象面積 (㎡)	頻度	備考	床材	対象面積 (㎡)	頻度	備考
つくば中央5-2	5	5111	機能化学				5111~5112	ビニール床シート	14.015	6回/年	5-2棟S
つくば中央5-2	5	5112	機能化学				5111~5112	ビニール床シート	14.015	6回/年	5-2棟S
つくば中央5-2	5	05C05	廊下	ビニール床	75.2	2回/週	5-2棟M	ビニール床	75.2	6回/年	5-2棟M
つくば中央5-2	5	5501	触媒化学	カーペット	27.87	12回/年	昼				
つくば中央5-2	5	5505	機能化学	カーペット	28.48	12回/年	昼				
つくば中央5-2	5	5502	機能化学					カーペット	27.87	12回/年	昼
つくば中央5-2	5	5503	機能化学					カーペット	27.53	12回/年	昼
つくば中央5-2	5	5504	機能化学					カーペット	28.73	12回/年	昼
つくば中央5-2	5	5506	機能化学					じゅうたん	28.28	12回/年	昼
つくば中央5-2	5	5600	女子休養室					ビニール床	21.64	12回/年	5-2棟M
つくば中央5-2	5	5601	第五研究業務推進部					ビニール床カーペット	290.32	6回/年	第3水
つくば中央5-2	5	5601	第五研究業務推進部					カーペット	84.81	6回/年	第3水
つくば中央5-2	6	06C03	廊下	ビニール床タイル	211.5	2回/週	5-2棟N	ビニール床タイル	211.5	6回/年	5-2棟N
つくば中央5-2	6	06S02	階段	ビニール床タイル	17.1	2回/週	5-2棟N	ビニール床タイル	17.1	6回/年	5-2棟N
つくば中央5-2	6	06L04	E V前廊下	ビニール床タイル	33	2回/週	5-2棟N	ビニール床タイル	33	12回/年	5-2棟N
つくば中央5-2	6	6414	湯沸室	ビニール床シート、	1.9	毎日	5-2棟N	ビニール床シート	1.9	6回/年	5-2棟N
つくば中央5-2	6		西側屋内階段	ビニール床タイル	11.9	2回/週	5-2棟N	ビニール床タイル	11.9	6回/年	5-2棟N
つくば中央5-2	6	06415-1	便所	モザイクタイル	18	毎日	5-2棟N	モザイクタイル	18	12回/年	5-2棟N
つくば中央5-2	6	06415-2	便所	モザイクタイル	3.9	毎日	5-2棟N	モザイクタイル	3.9	12回/年	5-2棟N
つくば中央5-2	6		N棟外階段	コンクリート	18.21	2回/週	5-2棟N				
つくば中央5-2	6	6301	触媒化学					ビニール床シート	15.43	6回/年	5-2棟N
つくば中央5-2	6	6302	機能化学					ビニール床シート	15.47	6回/年	5-2棟N
つくば中央5-2	6	6303	触媒化学					ビニール床シート	16.325	6回/年	5-2棟N
つくば中央5-2	6	6304	触媒化学					ビニール床シート	16.325	6回/年	5-2棟N

【別紙2】つくば中央第五事業所 日常清掃・定期清掃表

建物名	階数	部屋番号	部屋名	日常清掃				定期清掃			
				床材	対象面積 (㎡)	頻度	備考	床材	対象面積 (㎡)	頻度	備考
つくば中央5-2	6	6305	触媒化学					ビニール床シート	15.635	6回/年	5-2棟N
つくば中央5-2	6	6306	触媒化学					ビニール床シート	15.635	6回/年	5-2棟N
つくば中央5-2	6	6307	機能化学					ビニール床シート	16.385	6回/年	5-2棟N
つくば中央5-2	6	6308	機能化学					ビニール床シート	16.385	6回/年	5-2棟N
つくば中央5-2	6	6309	触媒化学					ビニール床シート	16.845	6回/年	5-2棟N
つくば中央5-2	6	6310	触媒化学					ビニール床シート	16.845	6回/年	5-2棟N
つくば中央5-2	6	6311	触媒化学					ビニール床シート	16.345	6回/年	5-2棟N
つくば中央5-2	6	6312	触媒化学					ビニール床シート	16.345	6回/年	5-2棟N
つくば中央5-2	6	6402	触媒化学					ビニール床シート	44.19	12回/年	5-2棟N
つくば中央5-2	6	6403	触媒化学					ビニール床シート	42.81	12回/年	5-2棟N
つくば中央5-2	6	6405	触媒化学					ビニール床シート	20	6回/年	5-2棟N
つくば中央5-2	6	6406	触媒化学					ビニール床シート	20	6回/年	5-2棟N
つくば中央5-2	6	6407	輪講室					ビニール床シート	37.97	4回/年	5-2棟N
つくば中央5-2	6	6410	触媒化学					ビニール床シート	33.69	6回/年	5-2棟N
つくば中央5-2	6	06C02	廊下	ビニール床タイル	211.5	2回/週	5-2棟S	ビニール床タイル	211.5	6回/年	5-2棟S
つくば中央5-2	6	06S01	階段	ビニール床タイル	17.1	2回/週	5-2棟S	ビニール床タイル	17.1	6回/年	5-2棟S
つくば中央5-2	6	06L03	E V前廊下	ビニール床タイル	35.8	2回/週	5-2棟S	ビニール床タイル	35.8	6回/年	5-2棟S
つくば中央5-2	6	6214	湯沸室	ビニール床シート	1.9	毎日	5-2棟S	ビニール床シート	1.9	12回/年	5-2棟S
つくば中央5-2	6		東側屋内階段	ビニール床タイル	11.9	2回/週	5-2棟S	ビニール床タイル	11.9	6回/年	5-2棟S
つくば中央5-2	6	06215-1	便所	モザイクタイル	3.97	毎日	5-2棟S	モザイクタイル	3.97	12回/年	5-2棟S
つくば中央5-2	6	06215-2	便所	モザイクタイル	17.93	毎日	5-2棟S	モザイクタイル	17.93	12回/年	5-2棟S
つくば中央5-2	6		S棟外階段	コンクリート	18.21	2回/週	5-2棟S				
つくば中央5-2	6	6105	ナノ材料					モザイクタイル	13.11	6回/年	5-2棟S
つくば中央5-2	6	6107	機能化学					モザイクタイル	14.32	6回/年	5-2棟S

【別紙2】つくば中央第五事業所 日常清掃・定期清掃表

建物名	階数	部屋番号	部屋名	日常清掃				定期清掃			
				床材	対象面積 (㎡)	頻度	備考	床材	対象面積 (㎡)	頻度	備考
つくば中央5-2	6	6111	機能化学					モザイクタイル	14.22	6回/年	5-2棟S
つくば中央5-2	6	6112	機能化学					モザイクタイル	14.4	6回/年	5-2棟S
つくば中央5-2	6	6201	触媒化学					モザイクタイル	29.11	6回/年	5-2棟S
つくば中央5-2	6	6203	触媒化学					モザイクタイル	38.44	6回/年	5-2棟S
つくば中央5-2	6	06C05	廊下	ビニール床	75.2	12回/年	5-2棟M	ビニール床	75.2	6回/年	5-2棟M
つくば中央5-2	6	6600	会議室 控え室				5-2棟M	ビニール床	25.04	6回/年	5-2棟M
つくば中央5-2	6	6601	第2会議室	ニードルパンチ、カーペット	111.67	12回/年	5-2棟M				
つくば中央5-2	6	6602	第3会議室	ニードルパンチ、カーペット	111.67	12回/年	5-2棟M				
つくば中央5-2	6	6603	第4会議室	ニードルパンチ、カーペット	111.67	12回/年	5-2棟M				
つくば中央5-2	R1	R1C01	廊下	ビニール床シート	7	2回/週	5-2棟N	ビニール床シート	7	6回/年	5-2棟N
つくば中央5-2	R1	R1C02	廊下	ビニール床タイル	7	2回/週	5-2棟S	ビニール床タイル	7	6回/年	5-2棟S
つくば中央5-3	1	#N/A	階段	Pタイル	15.6	2回/週		Pタイル	15.6	6回/年	
つくば中央5-3	1	#N/A	廊下	Pタイル	86.84	3回/週		Pタイル	86.84	6回/年	
つくば中央5-3	1	#N/A	玄関	タイル	21.2	3回/週		タイル	21.2	12回/年	
つくば中央5-3	1	#N/A	玄関まわり	タイル	11.55	1回/週					
つくば中央5-3	2	2104	テクニカルセンター					ビニール床	29.6	6回/年	
つくば中央5-3	2	2106	テクニカルセンター					ビニール床	35.22	6回/年	
つくば中央5-3	2	02101-1	トイレ	タイル	20.24	1回/週		タイル	20.24	12回/年	
つくば中央5-3	2	02101-2	トイレ	ビニール床	3.63	1回/週		ビニール床	3.63	12回/年	
つくば中央5-3	2		階段	Pタイル	14.18	2回/週		Pタイル	14.18	12回/年	
つくば中央5-3	2		廊下	Pタイル	143.12	3回/週		Pタイル	143.12	12回/年	
つくば中央5-1A	B1		廊下					ビニール床タイル	15.5	6回/年	
つくば中央5-1A	1		廊下	ビニール床タイル	81	2回/週		ビニール床タイル	81	6回/年	
つくば中央5-1A	1	01101-1	男子便所	ビニール床シート	12.2	毎日		ビニール床シート	12.2	12回/年	

【別紙2】つくば中央第五事業所 日常清掃・定期清掃表

建物名	階数	部屋番号	部屋名	日常清掃				定期清掃			
				床材	対象面積 (㎡)	頻度	備考	床材	対象面積 (㎡)	頻度	備考
つくば中央5-1A	1	1103	休養室					畳	9.14	12回/年	
つくば中央5-1A	1		湯沸室	ビニール床シート	3	毎日		ビニール床シート	3	12回/年	
つくば中央5-1B	1		廊下	ビニール床タイル	81	2回/週		ビニール床タイル	81	6回/年	
つくば中央5-1B	1		階段	ビニール床タイル	19.2	2回/週		ビニール床タイル	19.2	6回/年	
つくば中央5-1B	1	1100	太陽光					ビニール床タイル	16.64	6回/年	
つくば中央5-1B	1	01101-1	女子便所	ビニール床シート	4.3	毎日		ビニール床シート	4.3	12回/年	
つくば中央5-1B	1		湯沸室	ビニール床シート	4	毎日		ビニール床シート	4	12回/年	
つくば中央5-1C	1		廊下	ビニール床タイル	81	2回/週		ビニール床タイル	81	6回/年	
つくば中央5-1C	1	01100-1	機能化学					ビニール床タイル	10.72	6回/年	
つくば中央5-1C	1	01100-2	機能化学					ビニール床タイル	10.88	6回/年	
つくば中央5-1C	1	01101-1	便所	ビニール床シート	12.2	毎日		ビニール床シート	12.2	12回/年	
つくば中央5-1C	1	01101-2	湯沸室	ビニール床シート	4	毎日		ビニール床シート	4	12回/年	
つくば中央5-1D	1	1100	触媒化学					ビニール床タイル	32.05	6回/年	
つくば中央5-1D	1		廊下	ビニール床タイル	29.28	2回/週		ビニール床タイル	29.28	12回/年	
つくば中央5-1D	1	1104	便所	モザイクタイル	11.81	2回/週		モザイクタイル	11.81	6回/年	
つくば中央5-1D	1	1106	湯沸室								
つくば中央5-1D	1	1105	シャワー室								
つくば中央5-2A	1		廊下	ビニール床タイル	72.2	2回/週		ビニール床タイル	72.2	6回/年	
つくば中央5-2A	1		階段	ビニール床タイル	20	2回/週		ビニール床タイル	20	6回/年	
つくば中央5-2A	1		湯沸室	ビニール床シート	3	毎日		ビニール床シート	3	12回/年	
つくば中央5-2A	1	01112-1	便所	ビニール床シート	3.07	毎日		ビニール床シート	3.07	12回/年	
つくば中央5-2A	1	01112-2	便所	ビニール床シート	9.83	毎日		ビニール床シート	9.83	12回/年	
つくば中央5-2A	1	1112	休養室					畳	7.51	12回/年	
つくば中央5-2A	2	2211	安全科学					合成樹脂塗床	25.15	6回/年	

【別紙2】つくば中央第五事業所 日常清掃・定期清掃表

建物名	階数	部屋番号	部屋名	日常清掃				定期清掃			
				床材	対象面積 (㎡)	頻度	備考	床材	対象面積 (㎡)	頻度	備考
つくば中央5-2A	2	2212	安全科学					合成樹脂塗床	25.23	6回/年	
つくば中央5-2A	2	2213	安全科学					合成樹脂塗床	27.4	6回/年	
つくば中央5-2A	2	2222	安全科学					合成樹脂塗床	26.64	6回/年	
つくば中央5-2A	2	2223	安全科学					合成樹脂塗床	26.68	6回/年	
つくば中央5-2A	2	02221-1	安全科学					合成樹脂塗床	9.71	6回/年	
つくば中央5-2A	2	02221-2	安全科学					合成樹脂塗床	6.37	6回/年	
つくば中央5-2A	2		廊下	ビニール床タイル	44.5	2回/週		ビニール床タイル	44.5	6回/年	
つくば中央5-3A	1	1108	安全科学					耐動荷重性帯電防	89.18	6回/年	
便所棟	1	1001	便所	タイル	15.06	毎日		タイル	15.06	12回/年	
便所棟	1	1003	便所	タイル	10.94	毎日		タイル	10.94	12回/年	
つくば中央5-2	外		正面玄関まわり	花こう岩	251.46	毎日					
つくば中央5-2	外		S棟出入口まわり	タイル	71.64	毎日					
つくば中央5-2	外		正面玄関前広場	磁気質タイル及びアスファルト	1039.8	1回/2週					
つくば中央5-4A	B1		廊下					ビニール床タイル	15.5	6回/年	
つくば中央5-4A	1		廊下	ビニール床タイル	118	2回/週		ビニール床タイル	118	6回/年	
つくば中央5-4A	1	01103-1	湯沸室	ビニール床シート	3	毎日		ビニール床シート	3	12回/年	
つくば中央5-4A	1	1102	便所	ビニール床シート	14.25	毎日		ビニール床シート	14.25	12回/年	
つくば中央5-4A	1	01102-1	便所	ビニール床シート	4.25	毎日		ビニール床シート	4.25	12回/年	
つくば中央5-4A	1	1101	TIA推進センター					カーペット	24.75	12回/年	
つくば中央5-4A	2		廊下	ビニール床タイル	44	2回/週		ビニール床タイル	44	6回/年	
つくば中央5-4A	1		階段	ビニール床タイル	27.3	2回/週		ビニール床タイル	27.3	6回/年	
つくば中央5-4A	2	2221	TIA推進センター					カーペット	19.75	12回/年	
つくば中央5-4A	2	2223	TIA推進センター					カーペット	11.28	12回/年	
つくば中央5-4A	2	2224	組合事務室					ビニール床タイル	58.46	6回/年	

【別紙2】つくば中央第五事業所 日常清掃・定期清掃表

建物名	階数	部屋番号	部屋名	日常清掃				定期清掃			
				床材	対象面積 (㎡)	頻度	備考	床材	対象面積 (㎡)	頻度	備考
つくば中央5-4B	1		廊下	ビニール床タイル	69	2回/週		ビニール床タイル	69	6回/年	
つくば中央5-4B	1		階段	ビニール床タイル	10.6	2回/週		ビニール床タイル	10.6	6回/年	
つくば中央5-4B	1	01101-1	湯沸室	ビニール床シート	3	毎日		ビニール床シート	3	12回/年	
つくば中央5-4B	1		廊下	ビニール床タイル	23.7	2回/週		ビニール床タイル	23.7	6回/年	
つくば中央5-4B	1	01101-2	便所	ビニール床シート	5.43	毎日		ビニール床シート	5.43	12回/年	
つくば中央5-4B	1	01141-2	便所	ビニール床シート	4.77	毎日		ビニール床シート	4.77	12回/年	
つくば中央5-4B	1		階段	ビニール床タイル	5.4	2回/週		ビニール床タイル	5.4	6回/年	
つくば中央5-4B	2		廊下	ビニール床タイル	41.96	2回/週		ビニール床タイル	41.96	6回/年	
つくば中央5-4B	2		階段	ビニール床タイル	10.56	2回/週		ビニール床タイル	10.56	6回/年	
つくば中央5-4B	3		廊下	ビニール床タイル	41.96	2回/週		ビニール床タイル	41.96	6回/年	
つくば中央5-4B	3		階段	ビニール床タイル	10.56	2回/週		ビニール床タイル	10.56	6回/年	
つくば中央5-4D	1	01101-1	湯沸室					ビニール床シート	4.33	6回/年	
つくば中央5-4D	1	01103-1	便所	ビニール床タイル	6.6	毎日		ビニール床シート	6.6	12回/年	
つくば中央5-4D	1	01103-2	便所	ビニール床タイル	6.6	毎日		ビニール床シート	6.6	12回/年	
つくば中央5-4D	1	01S01	階段	ビニール床タイル	18.69	毎日		ビニール床タイル	18.69	12回/年	
つくば中央5-4D	1	01L01	ロビー	ビニール床タイル	33.67	毎日		ビニール床タイル	33.67	12回/年	
つくば中央5-4D	1	01L02	風除室	ビニール床タイル	7.2	毎日		ビニール床タイル	7.2	12回/年	
つくば中央5-4D	2	02S01	階段	ビニール床タイル	18.69	毎日		ビニール床タイル	18.69	12回/年	
つくば中央5-4D	2	02L01	ロビー	ビニール床タイル	33.67	毎日		ビニール床タイル	33.67	12回/年	
つくば中央5-4D	3	03S01	階段	ビニール床タイル	18.69	毎日		ビニール床タイル	18.69	12回/年	
つくば中央5-4D	3	03L01	ロビー	ビニール床タイル	33.67	毎日		ビニール床タイル	33.67	12回/年	
つくば中央5-5A	1		廊下	ビニール床	18.5	2回/週		ビニール床	18.5	6回/年	
つくば中央5-5A	1	1121	管理室					ビニール床	21.65	6回/年	
つくば中央5-5A	1	1123	ロッカー室					ビニール床	11.98	6回/年	

【別紙2】つくば中央第五事業所 日常清掃・定期清掃表

建物名	階数	部屋番号	部屋名	日常清掃				定期清掃			
				床材	対象面積 (㎡)	頻度	備考	床材	対象面積 (㎡)	頻度	備考
つくば中央5-5A	1	01125-1	便所	ビニール床シート	4.5	毎日		ビニール床シート	4.5	12回/年	
つくば中央5-8A	1		玄関	塗装床	11.42	2回/週		塗装床	11.42	12回/年	
つくば中央5-8A	1		廊下	塗装床	284.08	2回/週		塗装床	284.08	12回/年	
つくば中央5-8A	1	01131-1	便所	タイル	6.56	毎日		タイル	6.56	12回/年	
つくば中央5-8A	1	01131-2	便所	タイル	8.4	毎日		タイル	8.4	12回/年	
つくば中央5-9A	1		廊下	Pタイル	171.75	2回/週		Pタイル	171.75	12回/年	
つくば中央5-9A	1		階段	Pタイル	13.83	2回/週		Pタイル	13.83	12回/年	
つくば中央5-9A	1	01125-1	便所	タイル	5.57	毎日		タイル	5.57	12回/年	
つくば中央5-9A	1	01125-2	便所	タイル	3.73	毎日		タイル	3.73	12回/年	
つくば中央5-9A	1		玄関	タイル	8.4	2回/週		タイル	8.4	12回/年	
つくば中央5-9A	2		廊下	Pタイル	174.12	2回/週		Pタイル	174.12	12回/年	
つくば中央5-9A	2		階段	Pタイル	13.83	2回/週		Pタイル	13.83	12回/年	
つくば中央5-9A	2	02225-1	便所	タイル	5.57	毎日		タイル	5.57	12回/年	
つくば中央5-9A	2	02225-2	便所	タイル	3.73	毎日		タイル	3.73	12回/年	
つくば中央5-9A	2		階段室	Pタイル	6.1	2回/週		Pタイル	6.1	12回/年	
計量研修センター実習	1	1105	事務室	タイルカーペット	27.7	12回/年					
計量研修センター実習	1		湯沸室								
計量研修センター実習	1	1107	講師室	タイルカーペット	20.6	12回/年					
計量研修センター実習	1		階段	フローリング	21	2回/週		フローリング	21	12回/年	
計量研修センター実習	1		廊下	ビニール床	62.9	2回/週		ビニール床	62.9	12回/年	
計量研修センター実習	1		玄関	タイル	120	2回/週		タイル	120	12回/年	
計量研修センター実習	1	01001-1	トイレ (女)	ビニール床	10.11	3回/週		ビニール床	10.11	12回/年	
計量研修センター実習	1	01001-2	トイレ (男)	ビニール床	8.87	3回/週		ビニール床	8.87	12回/年	
計量研修センター実習	1	1002	トイレ (障害者用)	ビニール床	6.51	3回/週		ビニール床	6.51	12回/年	

【別紙2】つくば中央第五事業所 日常清掃・定期清掃表

建物名	階数	部屋番号	部屋名	日常清掃				定期清掃			
				床材	対象面積 (㎡)	頻度	備考	床材	対象面積 (㎡)	頻度	備考
計量研修センター実習	2	02001-1	トイレ	ビニール床	10.56	3回/週		ビニール床	10.56	12回/年	
計量研修センター実習	2	02001-2	トイレ	ビニール床	9.14	3回/週		ビニール床	9.14	12回/年	
計量研修センター実習	2		階段	フローリング	10.5	2回/週		フローリング	10.5	12回/年	
計量研修センター実習	2		廊下	Pタイル	61.3	2回/週		Pタイル	61.3	12回/年	
つくば中央5-13	1	01C010	廊下	ビニール床タイル	141.03	2回/週					
つくば中央5-13	1	01C020	廊下	ビニール床タイル	139.93	2回/週					
つくば中央5-13	1	01L020	エントランスプラザ	タイル	42.25	2回/週					
つくば中央5-13	1	01L010	風除室	タイル	11.87	2回/週					
つくば中央5-13	1	01408-1	トイレ (男)	ビニール床タイル	17.51	2回/週					
つくば中央5-13	1	01408-3	トイレ (障害者用)	ビニール床タイル	4.79	2回/週					
つくば中央5-13	1	01408-4	トイレ (女)	ビニール床タイル	16.33	2回/週					
つくば中央5-13	1	12080	給湯室	ビニール床タイル	6.7	2回/週					
つくば中央5-13	1	01S010	階段	ビニール床タイル	11.78	2回/週					
つくば中央5-13	1	01S020	階段	ビニール床タイル	17.79	2回/週					
つくば中央5-13	1	14040	先進コーティング					ビニール床	37.23	6回/年	
つくば中央5-13	2	21020	ナノチューブ					ビニール床	36.44	12回/年	
つくば中央5-13	2	21030	ナノチューブ					ビニール床	37.7	12回/年	
つくば中央5-13	2	21060	先進コーティング					ビニール床	41.84	6回/年	
つくば中央5-13	2	21070	先進コーティング					ビニール床	42.54	6回/年	
つくば中央5-13	2	21080	共用会議室					ビニール床	44.4	6回/年	
つくば中央5-13	2	24020	ナノ材料					ビニール床	36.02	12回/年	
つくば中央5-13	2	24070	先進コーティング					ビニール床	39.08	6回/年	
つくば中央5-13	2	02C010	廊下	ビニール床タイル	170.44	2回/週					
つくば中央5-13	2	02C020	廊下	ビニール床タイル	148.83	2回/週					



【別紙2】つくば中央第五事業所 日常清掃・定期清掃表

建物名	階数	部屋番号	部屋名	日常清掃				定期清掃			
				床材	対象面積 (㎡)	頻度	備考	床材	対象面積 (㎡)	頻度	備考
つくば中央5-13	2	02L010	ラウンジ	ビニール床タイル	55.91	2回/週					
つくば中央5-13	2	02408-1	トイレ	ビニール床タイル	17.72	2回/週					
つくば中央5-13	2	02408-4	トイレ	ビニール床タイル	16.51	2回/週					
つくば中央5-13	2	02408-3	給湯室	ビニール床タイル	4.73	2回/週					
つくば中央5-13	2	02S010	階段	ビニール床タイル	17.75	2回/週					
つくば中央5-13	2	02S020	階段	ビニール床タイル	16.76	2回/週					
つくば中央5-13	3	03C010	廊下	ビニール床タイル	170.44	2回/週					
つくば中央5-13	3	03C020	廊下	ビニール床タイル	148.83	2回/週					
つくば中央5-13	3	03L010	ラウンジ	ビニール床タイル	55.91	2回/週					
つくば中央5-13	3	03408-1	トイレ	ビニール床タイル	17.72	2回/週					
つくば中央5-13	3	03408-4	トイレ	ビニール床タイル	16.51	2回/週					
つくば中央5-13	3	03408-3	給湯室	ビニール床タイル	4.73	2回/週					
つくば中央5-13	3	03S010	階段	ビニール床タイル	17.75	2回/週					
つくば中央5-13	3	03S020	階段	ビニール床タイル	16.76	2回/週					
つくば中央5-13	3	31020	先進コーティング					ビニール床	29.97	6回/年	
つくば中央5-13	3	31030	先進コーティング					ビニール床	43.46	6回/年	
つくば中央5-13	3	31040	先進コーティング					ビニール床	21.91	6回/年	
つくば中央5-13	3	31060	先進コーティング					ビニール床	39.6	6回/年	
つくば中央5-13	3	31070	先進コーティング					ビニール床	39.72	6回/年	
つくば中央5-13	3	31080	共用会議室					ビニール床	44.4	6回/年	
つくば中央5-13	4	41080	共用会議室					ビニール床	44.4	6回/年	
つくば中央5-13	4	04C010	廊下	ビニール床タイル	170.44	2回/週					
つくば中央5-13	4	04C020	廊下	ビニール床タイル	148.83	2回/週					
つくば中央5-13	4	04L010	ラウンジ	ビニール床タイル	55.91	2回/週					

【別紙2】つくば中央第五事業所 日常清掃・定期清掃表

建物名	階数	部屋番号	部屋名	日常清掃				定期清掃			
				床材	対象面積 (㎡)	頻度	備考	床材	対象面積 (㎡)	頻度	備考
つくば中央5-13	4	04408-1	トイレ	ビニール床タイル	17.72	2回/週					
つくば中央5-13	4	04408-4	トイレ	ビニール床タイル	16.51	2回/週					
つくば中央5-13	4	04408-3	給湯室	ビニール床タイル	4.73	2回/週					
つくば中央5-13	4	04S020	階段	ビニール床タイル	34.51	2回/週					
ガス供給センター	1		湯沸室	ビニール床シート	3.81	毎日		ビニール床シート	3.81	12回/年	
ガス供給センター	1	01104-1	便所	ビニール床シート	3.84	毎日		ビニール床シート	3.84	12回/年	
ガス供給センター	1	1102	管理室					ビニール床タイル	15.46	6回/年	
ガス供給センター	1		浴室								
廃棄物ヤード	1	1001	ゴミヤード1					コンクリート	13.7	12回/年	
廃棄物ヤード	1	1001	ゴミヤード2					コンクリート	13.7	12回/年	
	外		玄関前広場	(落葉清掃)	1050.1	1回/週	10月~12月				
	外		本館裏駐車場・ポンペ庫・危険物倉庫前他	(落葉清掃)	1781	1回/週	10月~12月				

【別紙2】つくば中央第六事業所 日常清掃・定期清掃表

建物名	階数	部屋番号	部屋名	日常清掃				定期清掃			
				床材	対象面積 (㎡)	頻度	備考	床材	対象面積 (㎡)	頻度	備考
つくば中央6-1	B1		階段 (B1~1F)	Pタイル	16.54	1回/週		ビニールシート	16.54	4回/年	
つくば中央6-1	B1		廊下・エレベーターホール	Pタイル	25.2	1回/週		Pタイル	25.2	4回/年	
つくば中央6-1	外		玄関前駐車場	コンクリート	240	毎日		アスファルト	240	12回/年	
つくば中央6-1	1		玄関前(風除室含)	タイル	162.4	毎日		タイル	162.4	12回/年	
つくば中央6-1	1	11110	業務室	カーペット	78.72	12回/年	昼	カーペット	78.72	1回/年	昼
つくば中央6-1	1	01110-1	女子トイレ	Pタイル	11.96	毎日		ビニールシート	11.96	12回/年	
つくば中央6-1	1	01110-2	多目的トイレ	Pタイル	4.18	毎日		ビニールシート	4.18	12回/年	
つくば中央6-1	1	11130	入札室	カーペット	41.98	12回/年	昼	カーペット	41.98	1回/年	昼
つくば中央6-1	1	01115-1	湯沸室	Pタイル	7.09	毎日	●	ビニールシート	7.09	12回/年	
つくば中央6-1	1	01115-2	ロッカー室					Pタイル	7.57	6回/年	
つくば中央6-1	1	01115-3	ミーティングルーム	カーペット	23.64	12回/年	昼	カーペット	23.64	1回/年	昼
つくば中央6-1	1	11160	業務室	カーペット	78.72	12回/年	昼	カーペット	78.72	1回/年	昼
つくば中央6-1	1	01127-1	男子トイレ	Pタイル	12.37	毎日		ビニールシート	12.37	12回/年	
つくば中央6-1	1	11210	11210室	カーペット	28.41	6回/年					
つくば中央6-1	1	11220	監視盤室								
つくば中央6-1	1	11230	共用打合室	カーペット	37.88	12回/年		カーペット	37.88	1回/年	
つくば中央6-1	1	11250	第8会議室	カーペット	37.88	12回/年		カーペット	37.88	1回/年	
つくば中央6-1	1	11260	共用機器室					ビニールシート	29.52	12回/年	
つくば中央6-1	1	11270	打合室	カーペット	25.07	12回/年		カーペット	25.07	1回/年	
つくば中央6-1	1	01C010	廊下	Pタイル	116.07	毎日		ビニールシート	116.07	12回/年	
つくば中央6-1	1	01C010	玄関ホール	コンクリート	60.14	毎日		花崗岩	60.14	12回/年	
つくば中央6-1	1		エレベーター内	Pタイル	5.35	毎日		Pタイル	5.35	12回/年	
つくば中央6-1	1		階段 (1F~2F)	Pタイル	18.94	毎日		ビニールシート	18.94	12回/年	
つくば中央6-1	2	02210-1	女子トイレ	ビニールシート	6.33	毎日		ビニールシート	6.33	12回/年	

【別紙2】つくば中央第六事業所 日常清掃・定期清掃表

建物名	階数	部屋番号	部屋名	日常清掃				定期清掃			
				床材	対象面積 (㎡)	頻度	備考	床材	対象面積 (㎡)	頻度	備考
つくば中央6-1	2	02210-2	男子トイレ	ビニールシート	8.06	毎日		ビニールシート	8.06	12回/年	
つくば中央6-1	2	02211-1	湯沸室	Pタイル	6.83	毎日	●	ビニールシート	6.83	12回/年	
つくば中央6-1	2	02211-2	休憩室					ビニールシート	13.02	6回/年	
つくば中央6-1	2	02211-3	副部門長室	カーペット	17.13	12回/年		カーペット	17.13	1回/年	
つくば中央6-1	2	02C010	廊下	Pタイル	146.32	毎日		ビニールシート	146.32	6回/年	
つくば中央6-1	2	22120	部門長室	カーペット	39.36	12回/年					
つくば中央6-1	2	22130	理事室	カーペット	39.36	12回/年					
つくば中央6-1	2	22140	会議室	カーペット	41.98	12回/年					
つくば中央6-1	2	22170	研究室					ビニールシート	39.36	12回/年	
つくば中央6-1	2	22210	居室	カーペット	35.52	12回/年		カーペット	35.52	1回/年	
つくば中央6-1	2	22220	事務室	カーペット	35.52	12回/年		カーペット	35.52	1回/年	
つくば中央6-1	2	22230	事業所長室	カーペット	35.52	12回/年		カーペット	35.52	1回/年	
つくば中央6-1	2		階段(2F~3F)	Pタイル	18.94	毎日		ビニールシート	18.94	12回/年	
つくば中央6-1	3	03310-2	女子トイレ	ビニールシート	3.95	毎日		ビニールシート	3.95	12回/年	
つくば中央6-1	3	03310-3	男子トイレ	ビニールシート	3.8	毎日		ビニールシート	3.8	12回/年	
つくば中央6-1	3		階段(3F~4F)	Pタイル	18.94	2回/週		ビニールシート	18.94	6回/年	
つくば中央6-1	3	03C010	廊下	Pタイル	146.32	2回/週		ビニールシート	146.32	6回/年	
つくば中央6-1	3	33150	研究室					ビニールシート	39.36	12回/年	
つくば中央6-1	3	33160	研究室					ビニールシート	78.72	12回/年	
つくば中央6-1	4	44140	研究室					ビニールシート	39.36	12回/年	
つくば中央6-1	4	44230	副部門長室					カーペット	35.52	12回/年	
つくば中央6-1	4	04C010	廊下	Pタイル	146.92	2回/週		ビニールシート	146.92	6回/年	
つくば中央6-1	4	04410-2	男子トイレ	ビニールシート	7.02	毎日		ビニールシート	7.02	12回/年	
つくば中央6-1	4	04410-1	女子トイレ	ビニールシート	8.89	毎日		ビニールシート	8.89	12回/年	

【別紙2】つくば中央第六事業所 日常清掃・定期清掃表

建物名	階数	部屋番号	部屋名	日常清掃				定期清掃			
				床材	対象面積 (㎡)	頻度	備考	床材	対象面積 (㎡)	頻度	備考
つくば中央6-1	4		階段 (4F~5F)	Pタイル	18.94	2回/週		ビニールシート	18.94	6回/年	
つくば中央6-1	5	55230	研究室					ビニールシート	35.52	12回/年	
つくば中央6-1	5	55130	研究室					ビニールシート	39.36	12回/年	
つくば中央6-1	5	55140	研究室					ビニールシート	39.36	12回/年	
つくば中央6-1	5	05C010	廊下	Pタイル	146.32	2回/週		ビニールシート	146.32	6回/年	
つくば中央6-1	5		階段 (5F~6F)	Pタイル	18.94	2回/週		ビニールシート	18.94	6回/年	
つくば中央6-1	5	05510-3	男子トイレ	ビニールシート	3.77	毎日		ビニールシート	3.77	12回/年	
つくば中央6-1	5	05510-2	女子トイレ	ビニールシート	3.91	毎日		ビニールシート	3.91	12回/年	
つくば中央6-1	6	66130	研究室					ビニールシート	39.36	12回/年	
つくば中央6-1	6	66150	研究室					ビニールシート	39.36	12回/年	
つくば中央6-1	6	06C010	廊下	Pタイル	146.32	2回/週		ビニールシート	146.32	6回/年	
つくば中央6-1	6	06610-2	男子トイレ	ビニールシート	7.02	毎日		ビニールシート	7.02	12回/年	
つくば中央6-1	6	06610-1	女子トイレ	ビニールシート	8.89	毎日		ビニールシート	8.89	12回/年	
つくば中央6-1	6		階段 (6F~屋上)					ビニールシート	23.44	4回/年	
つくば中央6-1	R1		廊下					ビニールシート	17.8	4回/年	
(つくば中央6-6A)	1		玄関	タイル	10.24	1回/週		タイル	10.24	6回/年	
(つくば中央6-6A)	1		玄関ホール	Pタイル	17.44	2回/週		Pタイル	17.44	12回/年	
(つくば中央6-6A)	1		廊下	Pタイル	35.2	2回/週	●	Pタイル	35.2	6回/年	
(つくば中央6-6A)	1	01111-1	女子トイレ	タイル	2.46	毎日		タイル	2.46	12回/年	
(つくば中央6-6A)	1		A棟側階段 (1F~2F)	Pタイル	15.36	2回/週		Pタイル	15.36	6回/年	
(つくば中央6-6A)	2		廊下	Pタイル	49.8	2回/週		Pタイル	49.8	6回/年	
(つくば中央6-6B)	B1		B棟階段 (地下~1F)	Pタイル	22.46	1回/週		Pタイル	22.46	4回/年	
(つくば中央6-6B)	1		B棟階段 (1F~2F)	Pタイル	22.46	1回/週		Pタイル	22.46	6回/年	
(つくば中央6-6B)	1		廊下	Pタイル	28	2回/週		Pタイル	28	6回/年	

【別紙2】つくば中央第六事業所 日常清掃・定期清掃表

建物名	階数	部屋番号	部屋名	日常清掃				定期清掃			
				床材	対象面積 (㎡)	頻度	備考	床材	対象面積 (㎡)	頻度	備考
(つくば中央6-6B)	1	1111	B-111	タイルカーペット	25.07	12回/年					
(つくば中央6-6B)	2		廊下	Pタイル	46.2	2回/週		Pタイル	46.2	6回/年	
(つくば中央6-6B)	2	02223-1	男子トイレ	タイル	12	毎日		タイル	12	12回/年	
(つくば中央6-6B)	2		B棟階段(2F~屋上)	Pタイル	10.4	1回/週		Pタイル	10.4	4回/年	
(つくば中央6-7)			玄関ポーチ	コンクリート	8.75	12回/年					
(つくば中央6-7)	1	01L01	玄関(風除室)	石タイル・Pタイル	5.4	12回/年		石タイル・Pタイル	5.4	2回/年	
(つくば中央6-7)	1	01C01	廊下	Pタイル	60.31	2回/週		Pタイル	60.31	2回/年	
(つくば中央6-7)	1	01117-1	女子トイレ	Pタイル	4.63	毎日		Pタイル	4.63	12回/年	
(つくば中央6-7)	1	01117-2	男子トイレ	Pタイル	4.01	毎日		Pタイル	4.01	12回/年	
(つくば中央6-7)	1	01C04	渡り廊下	Pタイル	19.5	2回/週		Pタイル	19.5	2回/年	
(つくば中央6-7)	1	01S01	階段(1F~2F)	Pタイル	23.92	2回/週		Pタイル	23.92	2回/年	
(つくば中央6-7)	2	02230-1	女子トイレ	Pタイル	1.26	毎日		Pタイル	1.26	12回/年	
(つくば中央6-7)	2	02230-2	女子トイレ	Pタイル	1.81	毎日		Pタイル	1.81	12回/年	
(つくば中央6-7)	2	02C01	廊下	Pタイル	60.48	2回/週		Pタイル	60.48	2回/年	
(つくば中央6-7)	2		渡り廊下	Pタイル	19.5	2回/週		Pタイル	19.5	2回/年	
(つくば中央6-7)	1	01164-1	女子トイレ	Pタイル	6.76	毎日		Pタイル	6.76	12回/年	
(つくば中央6-7)	1	01164-2	男子トイレ	Pタイル	5.16	毎日		Pタイル	5.16	12回/年	
(つくば中央6-7)	1	01C05	廊下	Pタイル	113.74	2回/週		Pタイル	36.9	2回/年	
(つくば中央6-7)	1	01S02	階段(1F~2F)	Pタイル	23.92	2回/週		Pタイル	23.92	2回/年	
(つくば中央6-7)	1	01V02	エレベータ内	Pタイル	1.68	2回/週		Pタイル	1.68	2回/年	
(つくば中央6-7)	1	1151	居室	タイルカーペット	26.74	12回/年					
(つくば中央6-7)	1	1152	居室	タイルカーペット	28	12回/年					
(つくば中央6-7)	1	1153	居室					Pタイル	24.79	12回/年	
(つくば中央6-7)	1	1159	居室					Pタイル	8.16	12回/年	

【別紙2】つくば中央第六事業所 日常清掃・定期清掃表

建物名	階数	部屋番号	部屋名	日常清掃				定期清掃			
				床材	対象面積 (㎡)	頻度	備考	床材	対象面積 (㎡)	頻度	備考
(つくば中央6-7)	2	02251-3	休憩室	畳	10.39	3回/週		畳	10.39	12回/年	
(つくば中央6-7)	2	02251-4	湯沸室	Pタイル	4.15	毎日		Pタイル	4.15	12回/年	
(つくば中央6-7)	2	02251-5	男子トイレ	Pタイル	1.72	毎日		Pタイル	1.72	12回/年	
(つくば中央6-7)	2	02251-6	女子トイレ	Pタイル	1.74	毎日		Pタイル	1.74	12回/年	
(つくば中央6-7)	2	02C03	廊下	Pタイル	80.52	2回/週		Pタイル	80.52	2回/年	
つくば中央6-8	外		玄関ホール(外)	タイル	45.2	1回/週		タイル	45.2	6回/年	
つくば中央6-8	1		玄関ホール(内)	磁器質タイル	49.92	2回/週		磁器質タイル	49.92	12回/年	
つくば中央6-8	1		トイレ前廊下	磁器質タイル	10	2回/週		磁器質タイル	10	6回/年	
つくば中央6-8	1		エレベーター内	Pタイル	2.28	2回/週		Pタイル	2.28	6回/年	
つくば中央6-8	1		廊下	ビニール床シート	56.52	2回/週		Pタイル	56.52	6回/年	
つくば中央6-8	1		通用口	磁器質タイル	4.32	2回/週		磁器質タイル	4.32	6回/年	
つくば中央6-8	1	01105-3	男子トイレ	ビニール床シート	4.18	毎日		ビニール床シート	4.18	12回/年	
つくば中央6-8	1	01105-1	女子トイレ	ビニール床シート	3.26	毎日		ビニール床シート	3.26	12回/年	
つくば中央6-8	1	01105-2	身障者トイレ	ビニール床シート	4.67	毎日		ビニール床シート	4.67	12回/年	
つくば中央6-8	1		階段(玄関側1F~2F)	磁器質タイル	18.49	1回/週		磁器質タイル	18.49	6回/年	
つくば中央6-8	1		階段(通用口側1F~2F)	ビニール床シート	16.38	1回/週		ビニール床シート	16.38	6回/年	
つくば中央6-8	2		ホール	カーペット・磁器質タイル	38.4	12回/年					
つくば中央6-8	2		廊下	ビニール床シート	68.8	2回/週		Pタイル	68.8	6回/年	
つくば中央6-8	2		トイレ前廊下	磁器質タイル	4.5	2回/週		磁器質タイル	4.5	6回/年	
つくば中央6-8	2	02209-1	湯沸室	磁器質タイル	4.82	毎日		磁器質タイル	4.82	12回/年	
つくば中央6-8	2	02209-2	男子トイレ	ビニール床シート	4.68	毎日		ビニール床シート	4.68	12回/年	
つくば中央6-8	2	02209-3	女子トイレ	ビニール床シート	4.19	毎日		ビニール床シート	4.19	12回/年	
つくば中央6-8	2	2201	201	カーペット	34.81	12回/年					
つくば中央6-8	2		階段(玄関側2F~3F)	磁器質タイル	18.49	1回/週		磁器質タイル	18.49	6回/年	

【別紙2】つくば中央第六事業所 日常清掃・定期清掃表

建物名	階数	部屋番号	部屋名	日常清掃				定期清掃			
				床材	対象面積 (㎡)	頻度	備考	床材	対象面積 (㎡)	頻度	備考
つくば中央6-8	2		階段(通用口側2F~3F)	ビニール床シート	16.38	1回/週		ビニール床シート	16.38	6回/年	
つくば中央6-8	3		ホール	磁器質タイル	25.03	2回/週		磁器質タイル	25.03	6回/年	
つくば中央6-8	3		トイレ前廊下	磁器質タイル	4.5	2回/週		磁器質タイル	4.5	6回/年	
つくば中央6-8	3		廊下	ビニール床シート	68.8	2回/週		Pタイル	68.8	6回/年	
つくば中央6-8	3	03309-2	男子トイレ	ビニール床シート	4.18	毎日		ビニール床シート	4.18	12回/年	
つくば中央6-8	3	03309-3	女子トイレ	ビニール床シート	3.38	毎日		ビニール床シート	3.38	12回/年	
つくば中央6-8	3	3304	研究室	カーペット	78.84	12回/年					
つくば中央6-8	3	3306	研究室	カーペット	30.46	12回/年					
つくば中央6-9	外		玄関外回り	アスファルト	235.36	2回/週					
つくば中央6-9	1	01L01	風除室	花崗岩	12	毎日					
つくば中央6-9	1	01V02	エレベータ内	Pタイル	4.75	毎日		Pタイル	4.75	12回/年	
つくば中央6-9	1		玄関ホール	磁器質タイル	80.06	毎日		磁器質タイル	80.06	12回/年	
つくば中央6-9	1	1137	湯沸室	Pタイル	4.09	毎日	●	Pタイル	4.09	12回/年	●
つくば中央6-9	1	1118	図書室	カーペット	59.77	12回/年	第3水	カーペット	59.77	1回/年	第3水
つくば中央6-9	1	1140	事務室	カーペット・Pタイル	177.54	12回/年		カーペット	177.54	1回/年	
つくば中央6-9	1	1121	組合事務室					Pタイル	21.75	12回/年	
つくば中央6-9	1	01C01	廊下	Pタイル	150.38	2回/週		Pタイル	150.38	12回/年	
つくば中央6-9	1	1135	トイレ(男)	Pタイル	9.09	毎日		ビニール床シート	9.09	12回/年	
つくば中央6-9	1	1136	トイレ(女)	Pタイル	6.82	毎日		ビニール床シート	6.82	12回/年	
つくば中央6-9	1	1134	トイレ(障害者用)	Pタイル	3.36	毎日		ビニール床シート	3.36	12回/年	
つくば中央6-9	1	1132	女子更衣室	Pタイル	11.46	6回/年					
つくば中央6-9	1		階段玄関横(1F~2F)	Pタイル	24	2回/週		Pタイル	24	12回/年	
つくば中央6-9	1		階段裏口(1F~2F)					コンクリート	12.48	3回/年	
つくば中央6-9	2	02228-1	会議室1					Pタイル	37.89	12回/年	



【別紙2】つくば中央第六事業所 日常清掃・定期清掃表

建物名	階数	部屋番号	部屋名	日常清掃				定期清掃			
				床材	対象面積 (㎡)	頻度	備考	床材	対象面積 (㎡)	頻度	備考
つくば中央6-9	2	02228-2	会議室2					Pタイル	37.89	12回/年	
つくば中央6-9	2	02228-3	会議室3					Pタイル	37.89	12回/年	
つくば中央6-9	2	2237	会議準備室					Pタイル	21.44	12回/年	
つくば中央6-9	2	2234	湯沸室	Pタイル	5.36	毎日		Pタイル	5.36	12回/年	
つくば中央6-9	2	2236	男子休憩室	畳	11.52	3回/週		畳	11.52	12回/年	
つくば中央6-9	2	2233	女子休憩室	畳	12.51	3回/週		畳	12.51	12回/年	
つくば中央6-9	2	2235	シャワー室	Pタイル	1.86	毎日		Pタイル	1.86	12回/年	
つくば中央6-9	2		ラウンジ	Pタイル	37.88	2回/週	●	Pタイル	37.88	12回/年	●
つくば中央6-9	2		廊下	Pタイル	131.67	2回/週		Pタイル	131.67	12回/年	
つくば中央6-9	2		廊下(東側)	Pタイル	28.8	2回/週		Pタイル	28.8	12回/年	
つくば中央6-9	2		廊下(トイレ前)	Pタイル	15.62	2回/週		Pタイル	15.62	12回/年	
つくば中央6-9	2	2229	トイレ(男)	Pタイル	9.16	毎日		ビニール床シート	9.16	12回/年	
つくば中央6-9	2	2230	トイレ(女)	Pタイル	8.86	毎日		ビニール床シート	8.86	12回/年	
つくば中央6-9	2		階段玄関脇(2F~3F)	Pタイル	16	2回/週		Pタイル	16	12回/年	
つくば中央6-9	2		階段裏口(2F~3F)					コンクリート	12.48	3回/年	
つくば中央6-9	3		ラウンジ	Pタイル	12.7	2回/週	●	Pタイル	12.7	12回/年	●
つくば中央6-9	3		ミーティングルーム	Pタイル	9.6	2回/週		Pタイル	9.6	12回/年	
つくば中央6-9	3		廊下	Pタイル	131.67	2回/週		Pタイル	131.67	12回/年	
つくば中央6-9	3		廊下(トイレ前)	Pタイル	15.62	2回/週		Pタイル	15.62	12回/年	
つくば中央6-9	3	3329	トイレ(男)	Pタイル	9.16	毎日		ビニール床シート	9.16	12回/年	
つくば中央6-9	3	3330	トイレ(女)	Pタイル	8.86	毎日		ビニール床シート	8.86	12回/年	
つくば中央6-9	3		階段玄関脇(3~4F)	Pタイル	16	2回/週		Pタイル	16	6回/年	
つくば中央6-9	3		階段裏口(3F~4F)					コンクリート	12.48	3回/年	
つくば中央6-9	4	4416	研究室					ビニール床シート	99.75	12回/年	

【別紙2】つくば中央第六事業所 日常清掃・定期清掃表

建物名	階数	部屋番号	部屋名	日常清掃				定期清掃			
				床材	対象面積 (㎡)	頻度	備考	床材	対象面積 (㎡)	頻度	備考
つくば中央6-9	4		ラウンジ	Pタイル	21.31	2回/週	●	Pタイル	21.31	6回/年	●
つくば中央6-9	4		廊下	Pタイル	131.67	2回/週		Pタイル	131.67	6回/年	
つくば中央6-9	4		廊下(トイレ前)	Pタイル	15.62	2回/週		Pタイル	15.62	6回/年	
つくば中央6-9	4	4429	トイレ(男)	Pタイル	9.16	毎日		ビニール床シート	9.16	12回/年	
つくば中央6-9	4	4430	トイレ(女)	Pタイル	8.86	毎日		ビニール床シート	8.86	12回/年	
つくば中央6-9	4		階段玄関脇(4~5F)	Pタイル	16	2回/週		Pタイル	16	6回/年	
つくば中央6-9	4		階段裏口(4F~5F)					コンクリート	12.48	3回/年	
つくば中央6-9	5		廊下(トイレ前)	Pタイル	15.62	2回/週		Pタイル	15.62	6回/年	
つくば中央6-9	5		廊下	Pタイル	131.67	2回/週		Pタイル	131.67	6回/年	
つくば中央6-9	5		ラウンジ	Pタイル	21.31	2回/週	●	Pタイル	21.31	6回/年	●
つくば中央6-9	5	5524	研究室	カーペット	37.88	12回/年		カーペット	37.88	1回/年	
つくば中央6-9	5	5529	トイレ(男)	ビニール床シート	9.16	毎日		ビニール床シート	9.16	12回/年	
つくば中央6-9	5	5530	トイレ(女)	ビニール床シート	8.86	毎日		ビニール床シート	8.86	12回/年	
つくば中央6-9	5		階段玄関脇(5F~屋上)	Pタイル	16	1回/週		Pタイル	16	4回/年	
つくば中央6-10	1		玄関外回り	コンクリート	33	1回/週					
つくば中央6-10	1		玄関ポーチ	コンクリート	15.6	2回/週					
つくば中央6-10	1		風除室	花崗岩	14.04	2回/週		花崗岩	14.04	6回/年	
つくば中央6-10	1		玄関ホール	花崗岩	20	2回/週		花崗岩	20	6回/年	
つくば中央6-10	1		エレベーター内	Pタイル	2.56	1回/週		Pタイル	2.56	6回/年	
つくば中央6-10	1		廊下	Pタイル	88.96	2回/週		Pタイル	88.96	6回/年	
つくば中央6-10	1		廊下(トイレ前)	タイルカーペット	12.8	3回/週		タイルカーペット	12.8	1回/年	
つくば中央6-10	1	1134	トイレ(男)	ビニール床シート	5.93	毎日		ビニール床シート	5.93	12回/年	
つくば中央6-10	1	1135	トイレ(女)	ビニール床シート	4.53	毎日		ビニール床シート	4.53	12回/年	
つくば中央6-10	1	1132	トイレ(身障者用)	ビニール床シート	3.76	毎日		ビニール床シート	3.76	12回/年	

【別紙2】つくば中央第六事業所 日常清掃・定期清掃表

建物名	階数	部屋番号	部屋名	日常清掃				定期清掃			
				床材	対象面積 (㎡)	頻度	備考	床材	対象面積 (㎡)	頻度	備考
つくば中央6-10	1		階段(玄関側1F~2F)	タイルカーペット	34.56	3回/週		タイルカーペット	34.56	1回/年	
つくば中央6-10	1		階段(西側1F~2F)	タイルカーペット	34.56	3回/週		タイルカーペット	34.56	1回/年	
つくば中央6-10	1	01114-1	研究室	タイルカーペット	10.54	12回/年					
つくば中央6-10	2		ラウンジ、ホール	タイルカーペット	12	3回/週		タイルカーペット	12	1回/年	
つくば中央6-10	2		廊下	Pタイル	97.44	2回/週		Pタイル	97.44	6回/年	
つくば中央6-10	2		廊下(トイレ前)	タイルカーペット	10.28	3回/週		タイルカーペット	10.28	1回/年	
つくば中央6-10	2	2232	トイレ(男)	ビニール床シート	5.9	毎日		ビニール床シート	5.9	12回/年	
つくば中央6-10	2	2231	トイレ(女)	ビニール床シート	6.49	毎日		ビニール床シート	6.49	12回/年	
つくば中央6-10	2	2233	湯沸室	ビニール床シート	2.52	毎日		ビニール床シート	2.52	12回/年	
つくば中央6-10	2		階段(玄関側2F~3F)	タイルカーペット	17.28	3回/週		タイルカーペット	17.28	1回/年	
つくば中央6-10	2		階段(西側2F~3F)	タイルカーペット	17.28	3回/週		タイルカーペット	17.28	1回/年	
つくば中央6-10	2	2216	216室					Pタイル	3.8	4回/年	
つくば中央6-10	2	2221	第6会議室					ビニール床シート	45.05	12回/年	
つくば中央6-10	3		ホール	タイルカーペット	12	3回/週		タイルカーペット	12	1回/年	
つくば中央6-10	3		廊下	Pタイル	89.44	2回/週		Pタイル	89.44	6回/年	
つくば中央6-10	3		廊下(トイレ前)	タイルカーペット	10.28	3回/週		タイルカーペット	10.28	1回/年	
つくば中央6-10	3	3329	トイレ(男)	ビニール床シート	8.31	毎日		ビニール床シート	8.31	12回/年	
つくば中央6-10	3	3331	トイレ(女)	ビニール床シート	5.87	毎日		ビニール床シート	5.87	12回/年	
つくば中央6-10	3	3332	湯沸室	ビニール床シート	2.9	毎日	●	ビニール床シート	2.9	12回/年	●
つくば中央6-10	3		階段(玄関側3F~屋上)	タイルカーペット	12	1回/週		タイルカーペット	12	1回/年	
つくば中央6-10	3	3312	研究室	タイルカーペット	33.79	12回/年					
つくば中央6-10	3	3321	研究室	タイルカーペット	84.48	12回/年					
つくば中央6-10	3	3323	研究室	タイルカーペット	42.24	12回/年		タイルカーペット	42.24	2回/年	
つくば中央6-10	3	3316	コピー室					Pタイル	2.36	4回/年	

【別紙2】つくば中央第六事業所 日常清掃・定期清掃表

建物名	階数	部屋番号	部屋名	日常清掃				定期清掃			
				床材	対象面積 (㎡)	頻度	備考	床材	対象面積 (㎡)	頻度	備考
つくば中央6-10	3	3312	研究室					タイルカーペット	33.79	2回/年	
つくば中央6-11	1		エントランス、ELVホール	磁器質タイル	72.9	毎日		磁器質タイル	72.9	12回/年	●
つくば中央6-11	1		風除室	磁器質タイル	19.8	毎日		磁器質タイル	19.8	12回/年	
つくば中央6-11	1		エレベータ内	磁器質タイル	5.53	毎日		磁器質タイル	5.53	12回/年	
つくば中央6-11	1		廊下	ビニールタイル	112.84	2回/週		ビニールタイル	112.84	12回/年	
つくば中央6-11	1		廊下(トイレ前)	ビニールタイル	11.25	毎日		ビニールタイル	11.25	12回/年	
つくば中央6-11	1	1128	湯沸室	ビニールタイル	3.45	毎日		ビニールタイル	3.45	12回/年	
つくば中央6-11	1	1130	トイレ(男)	ビニール床シート	6.41	毎日		ビニール床シート	6.41	12回/年	
つくば中央6-11	1	1131	トイレ(女)	ビニール床シート	6.12	毎日		ビニール床シート	6.12	12回/年	
つくば中央6-11	1	1129	トイレ(障害者用)	ビニール床シート	3.85	毎日		ビニール床シート	3.85	12回/年	
つくば中央6-11	1		階段玄関側(1F~2F)	ビニールタイル	30.72	2回/週		ビニールタイル	30.72	12回/年	
つくば中央6-11	1		階段非常口(1F~2F)					コンクリート	25.05	3回/年	
つくば中央6-11	2	2212	事務室					ビニール床シート	50.01	12回/年	
つくば中央6-11	2	2214	研究室					ビニール床シート	22.23	12回/年	
つくば中央6-11	2	2215	第4会議室	タイルカーペット	35.58	12回/年		タイルカーペット	35.58	1回/年	
つくば中央6-11	2	2216	第5会議室	タイルカーペット	35.58	12回/年		タイルカーペット	35.58	1回/年	
つくば中央6-11	2		廊下	ビニールタイル	108.64	2回/週		ビニールタイル	108.64	12回/年	
つくば中央6-11	2		廊下(トイレ前)	ビニールタイル	13.68	2回/週		ビニールタイル	13.68	12回/年	
つくば中央6-11	2		廊下(シャワー室前)	ビニールタイル	8.48	2回/週		ビニールタイル	8.48	12回/年	
つくば中央6-11	2		ラウンジ・ELVホール	ビニールタイル	68.54	毎日	●	ビニールタイル	68.54	12回/年	
つくば中央6-11	2		渡り廊下	タイルカーペット	21.3	2回/週		タイルカーペット	21.3	1回/年	
つくば中央6-11	2		スロープ	タイルカーペット	19.2	2回/週		タイルカーペット	19.2	1回/年	
つくば中央6-11	2		図書室前廊下	ビニールタイル	46.08	2回/週		ビニールタイル	46.08	4回/年	
つくば中央6-11	2	02227-1	男子休憩室	畳・ビニール床	17.88	3回/週		畳・ビニール床	17.88	12回/年	

【別紙2】つくば中央第六事業所 日常清掃・定期清掃表

建物名	階数	部屋番号	部屋名	日常清掃				定期清掃				
				床材	対象面積 (㎡)	頻度	備考	床材	対象面積 (㎡)	頻度	備考	
つくば中央6-11	2		男子シャワー室									
つくば中央6-11	2	02226-2	女子休憩室	畳・ビニール床	17.78	3回/週		畳・ビニール床	17.78	12回/年		
つくば中央6-11	2	2237	湯沸室	ビニール床シート	3.54	毎日		ビニール床シート	3.54	12回/年		
つくば中央6-11	2	2239	トイレ (男)	ビニール床シート	13.24	毎日		ビニール床シート	13.24	12回/年		
つくば中央6-11	2	2240	トイレ (女)	ビニール床シート	6.16	毎日		ビニール床シート	6.16	12回/年		
つくば中央6-11	2	02227-2	女子シャワー室	ビニール床シート	6.51	毎日		ビニール床シート	6.51	12回/年		
つくば中央6-11	2		階段玄関側 (2F~3F)	ビニールタイル	15.36	2回/週		ビニールタイル	15.36	6回/年		
つくば中央6-11	2		階段非常口 (2F~3F)					コンクリート	12.52	3回/年		
つくば中央6-11	2	2233	書庫	タイルカーペット	62.96	12回/年						
つくば中央6-11	3	3313	研究室					ビニールタイル	32.64	12回/年		
つくば中央6-11	3	3314	研究室					ビニールタイル	34.82	12回/年		
つくば中央6-11	3	3315	研究室					ビニールタイル	33.35	12回/年		
つくば中央6-11	3	3321	研究室					ビニールタイル	31.12	12回/年		
つくば中央6-11	3	3322	研究室					ビニールタイル	34.82	12回/年		
つくば中央6-11	3	3324	研究室					ビニールタイル	34.82	12回/年		
つくば中央6-11	3	3325	研究室					ビニールタイル	34.82	12回/年		
つくば中央6-11	3	3328	研究室					ビニールタイル	32.64	12回/年		
つくば中央6-11	3		廊下	ビニールタイル	115.43	2回/週		ビニールタイル	115.43	4回/年		
つくば中央6-11	3		E L Vホール	ビニールタイル	28.51	2回/週		ビニールタイル	28.51	4回/年		
つくば中央6-11	3		廊下 (トイレ前)	ビニールタイル	13.68	2回/週		ビニールタイル	13.68	4回/年		
つくば中央6-11	3	3330	湯沸室	ビニール床シート	3.45	毎日		ビニール床シート	3.45	12回/年		
つくば中央6-11	3	3332	トイレ (男)	ビニール床シート	6.41	毎日		ビニール床シート	6.41	12回/年		
つくば中央6-11	3	3333	トイレ (女)	ビニール床シート	6.12	毎日		ビニール床シート	6.12	12回/年		
つくば中央6-11	3		階段玄関側 (3F~4F)	ビニールタイル	15.36	2回/週		ビニールタイル	15.36	6回/年		

【別紙2】つくば中央第六事業所 日常清掃・定期清掃表

建物名	階数	部屋番号	部屋名	日常清掃				定期清掃			
				床材	対象面積 (㎡)	頻度	備考	床材	対象面積 (㎡)	頻度	備考
つくば中央6-11	3		階段非常口 (3F~4F)					コンクリート	12.52	3回/年	
つくば中央6-11	4	4411	研究室					ビニールタイル	32.64	12回/年	
つくば中央6-11	4	4412	研究室					ビニールタイル	32.64	12回/年	
つくば中央6-11	4	4413	研究室					ビニールタイル	32.64	12回/年	
つくば中央6-11	4	4414	研究室					ビニールタイル	32.64	12回/年	
つくば中央6-11	4	4415	研究室					ビニールタイル	32.64	12回/年	
つくば中央6-11	4	4422	研究室					ビニールタイル	34.82	12回/年	
つくば中央6-11	4	4425	研究室					ビニールタイル	34.82	12回/年	
つくば中央6-11	4	4426	研究室					ビニールタイル	34.82	12回/年	
つくば中央6-11	4	4428	研究室					カーペット	33.35	12回/年	
つくば中央6-11	4		廊下	ビニールタイル	114.48	2回/週		ビニールタイル	114.48	4回/年	
つくば中央6-11	4		E L Vホール	ビニールタイル	28.51	2回/週		ビニールタイル	28.51	4回/年	
つくば中央6-11	4		廊下 (トイレ前)	ビニールタイル	13.68	2回/週		ビニールタイル	13.68	4回/年	
つくば中央6-11	4	4430	湯沸室	ビニール床シート	3.45	毎日		ビニール床シート	3.45	12回/年	
つくば中央6-11	4	4432	トイレ (男)	ビニール床シート	6.41	毎日		ビニール床シート	6.41	12回/年	
つくば中央6-11	4	4433	トイレ (女)	ビニール床シート	6.12	毎日		ビニール床シート	6.12	12回/年	
つくば中央6-11	4		階段玄関側 (4F~5F)	ビニールタイル	15.36	2回/週		ビニールタイル	15.36	4回/年	
つくば中央6-11	4		階段非常口 (4F~5F)					コンクリート	12.52	3回/年	
つくば中央6-11	5	5512	研究室					ビニールタイル	32.64	12回/年	
つくば中央6-11	5	5514	研究室					ビニールタイル	33.35	12回/年	
つくば中央6-11	5	5515	研究室					ビニールタイル	32.64	12回/年	
つくば中央6-11	5	5516	研究室	カーペット	32.64	12回/年		カーペット	32.64	1回/年	
つくば中央6-11	5	5521	研究室					ビニールタイル	32.64	12回/年	
つくば中央6-11	5	5523	研究室					ビニールタイル	34.82	12回/年	

【別紙2】つくば中央第六事業所 日常清掃・定期清掃表

建物名	階数	部屋番号	部屋名	日常清掃				定期清掃			
				床材	対象面積 (㎡)	頻度	備考	床材	対象面積 (㎡)	頻度	備考
つくば中央6-1-1	5	5525	研究室					カーペット	34.82	12回/年	
つくば中央6-1-1	5	5526	研究室					ビニールタイル	34.99	12回/年	
つくば中央6-1-1	5	5527	研究室					ビニールタイル	34.99	12回/年	
つくば中央6-1-1	5	5528	打合せ室					カーペット	33.35	12回/年	
つくば中央6-1-1	5		廊下	ビニールタイル	114.48	2回/週		ビニールタイル	114.48	4回/年	
つくば中央6-1-1	5		E L Vホール	ビニールタイル	28.51	2回/週		ビニールタイル	28.51	4回/年	
つくば中央6-1-1	5		廊下 (トイレ前)	ビニールタイル	13.68	2回/週		ビニールタイル	13.68	4回/年	
つくば中央6-1-1	5	5530	湯沸室	ビニール床シート	3.45	毎日		ビニール床シート	3.45	12回/年	
つくば中央6-1-1	5	5532	トイレ (男)	ビニール床シート	6.41	毎日		ビニール床シート	6.41	12回/年	
つくば中央6-1-1	5	5533	トイレ (女)	ビニール床シート	6.12	毎日		ビニール床シート	6.12	12回/年	
つくば中央6-1-1	5		階段玄関側 (5F~6F)	ビニールタイル	15.36	2回/週		ビニールタイル	15.36	4回/年	
つくば中央6-1-1	5		階段非常口 (5F~6F)					コンクリート	12.52	3回/年	
つくば中央6-1-1	6	6611	研究室					ビニールタイル	33.35	12回/年	
つくば中央6-1-1	6	6612	研究室					ビニールタイル	31.12	12回/年	
つくば中央6-1-1	6	6613	研究室					ビニールタイル	32.64	12回/年	
つくば中央6-1-1	6	6621	研究室					ビニールタイル	34.82	12回/年	
つくば中央6-1-1	6	6622	研究室					ビニールタイル	34.82	12回/年	
つくば中央6-1-1	6	6628	研究室	カーペット	33.35	12回/年		カーペット	33.35	12回/年	
つくば中央6-1-1	6		廊下	ビニールタイル	114.48	2回/週		ビニールタイル	114.48	4回/年	
つくば中央6-1-1	6		E L Vホール	ビニールタイル	28.51	2回/週		ビニールタイル	28.51	4回/年	
つくば中央6-1-1	6		廊下 (トイレ前)	ビニールタイル	13.68	1回/週		ビニールタイル	13.68	4回/年	
つくば中央6-1-1	6	6630	湯沸室	ビニール床シート	3.45	毎日		ビニール床シート	3.45	12回/年	
つくば中央6-1-1	6	6632	トイレ (男)	ビニール床シート	6.41	毎日		ビニール床シート	6.41	12回/年	
つくば中央6-1-1	6	6633	トイレ (女)	ビニール床シート	6.12	毎日		ビニール床シート	6.12	12回/年	

【別紙2】つくば中央第六事業所 日常清掃・定期清掃表

建物名	階数	部屋番号	部屋名	日常清掃				定期清掃			
				床材	対象面積 (㎡)	頻度	備考	床材	対象面積 (㎡)	頻度	備考
つくば中央6-11	6	6631	トイレ (障害者用)	ビニール床シート	3.84	毎日		ビニール床シート	3.84	12回/年	
つくば中央6-11	6		階段玄関側 (6F~屋上)	ビニールタイル	11.52	1回/週		ビニールタイル	11.52	4回/年	
つくば中央6-12	1		玄関前	磁器質タイル	31.05	2回/週		磁器質タイル	31.05	12回/年	
つくば中央6-12	1		風除室	磁器質タイル	12.48	2回/週		磁器質タイル	12.48	12回/年	
つくば中央6-12	1	01101-2	男子トイレ	ビニール床シート	8.84	毎日					
つくば中央6-12	1	01101-1	女子トイレ	ビニール床シート	9.02	毎日					
つくば中央6-12	1	01101-3	身障者トイレ	ビニール床シート	4.01	毎日					
つくば中央6-12	1		トイレ前廊下	ビニール床シート	6	毎日	●				
つくば中央6-12	1		階段 (1~2F)	Pタイル	18.96	2回/週					
つくば中央6-12	2	02201-3	湯沸室	ビニール床シート	7	毎日	●				
つくば中央6-12	2	02201-2	男子トイレ	ビニール床シート	8.84	毎日					
つくば中央6-12	2	02201-1	女子トイレ	ビニール床シート	9.02	毎日					
つくば中央6-12	2		階段 (2F~3F)	Pタイル	37.92	2回/週					
つくば中央6-12	3		ホール	Pタイル	17.17	2回/週		Pタイル	17.17	6回/年	
つくば中央6-12	3	03301-2	男子トイレ	ビニール床シート	8.84	毎日		ビニール床シート	8.84	12回/年	
つくば中央6-12	3	03301-1	女子トイレ	ビニール床シート	9.02	毎日		ビニール床シート	9.02	12回/年	
つくば中央6-12	3		階段 (3F~屋上)	Pタイル	22.05	2回/週					
つくば中央6-12	3	3303	シャワー室	ビニール床シート	1.5	2回/週		ビニール床シート	1.5	6回/年	
つくば中央6-12	3	3303	ロッカー室					ビニール床シート	7.37	6回/年	
つくば中央6-13	外		エントランス付近外回り		113.4	2回/週					
つくば中央6-13	1		風除室	磁器質タイル	12	毎日		磁器質タイル	12	12回/年	
つくば中央6-13	1		エントランスロビー	磁器質タイル	168.96	毎日		磁器質タイル	168.96	12回/年	
つくば中央6-13	1	1101	ラウンジ					フローリング	30.88	12回/年	●
つくば中央6-13	1		廊下 (ロビー脇)	Pタイル	12	2回/週		Pタイル	12	12回/年	



【別紙2】つくば中央第六事業所 日常清掃・定期清掃表

建物名	階数	部屋番号	部屋名	日常清掃				定期清掃			
				床材	対象面積 (㎡)	頻度	備考	床材	対象面積 (㎡)	頻度	備考
つくば中央6-13	1	1401	男子トイレ	ビニールシート	7.92	毎日		ビニールシート	7.92	12回/年	
つくば中央6-13	1	1402	女子トイレ	ビニールシート	7.45	毎日		ビニールシート	7.45	12回/年	
つくば中央6-13	1	1205	身障者トイレ	ビニールシート	6.44	毎日		ビニールシート	6.44	12回/年	
つくば中央6-13	1		階段(1階-2階)	カーペット	22.5	2回/週		カーペット	22.5	1回/年	
つくば中央6-13	1		実験室前廊下	Pタイル	96.75	2回/週		Pタイル	96.75	12回/年	
つくば中央6-13	1		西側廊下	Pタイル	15.3	2回/週		Pタイル	15.3	12回/年	
つくば中央6-13	1	1107	研究室	カーペット	57.71	12回/年					
つくば中央6-13	1	01201-2	給湯室	ビニール床シート	5.43	毎日		ビニール床シート	5.43	12回/年	
つくば中央6-13	1	01202-1	フェロー室(H27.5~)	カーペット	35.34	12回/年		カーペット	35.34	1回/年	
つくば中央6-13	1	01202-2	フェロー室(H27.5~)	カーペット	10.69	12回/年		カーペット	10.69	1回/年	
つくば中央6-13	1	01207-2	研究室	カーペット	6.27	12回/年					
つくば中央6-13	1	01207-3	研究室	カーペット	43.18	12回/年					
つくば中央6-13	1	01207-4	研究室	カーペット	4.37	12回/年					
つくば中央6-13	1	01208-2	研究室	カーペット	6.27	12回/年					
つくば中央6-13	1	01208-3	研究室	カーペット	10.75	12回/年					
つくば中央6-13	1	1205	シャワー室	ビニール床シート	1.5	2回/週		ビニール床シート	1.5	6回/年	
つくば中央6-13	2	02102-2	ロビー・談話コーナー	カーペット	43.2	2回/週		カーペット	43.2	1回/年	●
つくば中央6-13	2		実験室前廊下	Pタイル	157.5	2回/週		Pタイル	157.5	6回/年	
つくば中央6-13	2		西側廊下	Pタイル	15.3	2回/週		Pタイル	15.3	6回/年	
つくば中央6-13	2	2401	男子トイレ	ビニールシート	8.13	毎日		ビニールシート	8.13	12回/年	
つくば中央6-13	2	2402	女子トイレ	ビニールシート	8.34	毎日		ビニールシート	8.34	12回/年	
つくば中央6-13	2		階段(2階-3階)	カーペット	22.5	2回/週		カーペット	22.5	1回/年	
つくば中央6-13	2	02102-2	研究室	カーペット	16.5	12回/年					
つくば中央6-13	2	02104-2	研究室	カーペット	39.31	12回/年		カーペット	39.31	1回/年	

【別紙2】つくば中央第六事業所 日常清掃・定期清掃表

建物名	階数	部屋番号	部屋名	日常清掃				定期清掃			
				床材	対象面積 (㎡)	頻度	備考	床材	対象面積 (㎡)	頻度	備考
つくば中央6-13	2	02105-1	研究室	カーペット	30.1	12回/年		カーペット	30.1	1回/年	
つくば中央6-13	2	02105-2	研究室	カーペット	5.49	12回/年		カーペット	5.49	1回/年	
つくば中央6-13	2	02202-2	居室	カーペット	47.86	12回/年					
つくば中央6-13	2	02203-2	研究室	カーペット	7.75	12回/年					
つくば中央6-13	2	02205-1	研究室	カーペット	26.26	12回/年					
つくば中央6-13	3		E L Vロビー	カーペット	29.2	2回/週		カーペット	29.2	1回/年	●
つくば中央6-13	3	3405	男子トイレ	ビニールシート	6.07	毎日		ビニールシート	6.07	12回/年	
つくば中央6-13	3	3406	女子トイレ	ビニールシート	5.3	毎日		ビニールシート	5.3	12回/年	
つくば中央6-13	3		実験室前廊下	Pタイル	175.28	2回/週		Pタイル	175.28	6回/年	
つくば中央6-13	3		機械室前廊下	ビニールシート	9.79	2回/週		ビニールシート	9.79	6回/年	
つくば中央6-13	3	3403	会議室	カーペット	28.72	12回/年		カーペット	28.72	1回/年	
廃棄物置場	1	1001	ゴミヤード(第1)		19.25	毎日					
廃棄物置場	1	1001	ゴミヤード(第2)		57.75	毎日					
屋外	外		6-1棟自転車置場	(落葉清掃)	22.32	1回/週	10~12月				
屋外	外		6-11棟軒下自転車置場	(落葉清掃)	25.2	1回/週	10~12月				
屋外	外		6-1棟~6-6棟渡廊下	(落葉清掃)	85.05	1回/週	10~12月				
屋外	外		6-6棟北側駐車場	(落葉清掃)	17.16	1回/週	10~12月				
屋外	外		6-7棟北側玄関前	(落葉清掃)	4.77	1回/週	10~12月				
屋外	外		危険物倉庫前	(落葉清掃)	27.72	1回/週	10~12月				
屋外	外		6-9棟駐車場	(落葉清掃)	121.5	1回/週	10~12月				
屋外	外		6-2棟付近 灰皿			毎日					
屋外	外		6-6B棟付近 灰皿			毎日					
屋外	外		6-10棟付近 灰皿			毎日					
屋外	外		6-13棟付近 灰皿			毎日					

【別紙2】つくば中央第七事業所 日常清掃・定期清掃表

建物名	階数	部屋番号	部屋名	日常清掃				定期清掃			
				床材	対象面積 (㎡)	頻度	備考	床材	対象面積 (㎡)	頻度	備考
つくば中央7-1	外		非常階段 (正面玄関脇)					コンクリート	28.8	1回/年	
つくば中央7-1	外		正面玄関周り駐車場	(落ち葉清掃)	2160	1回/週	10-12月	アスファルト	2160	12回/年	
つくば中央7-1	外		裏駐車場					アスファルト	1960	6回/年	
つくば中央7-1	外		本館玄関外回り	石畳、アスファルト	817.69	1回/週					
つくば中央7-1	外		本館玄関前広場・駐車場	アスファルト	966.35	1回/週					
つくば中央7-1	外		本館北側通路	アスファルト、タイル	671	12回/年					
つくば中央7-1	B1	B1016-1	便所(男性用)	ビニール床	8.55	毎日		ビニール床	8.55	6回/年	
つくば中央7-1	B1	B1010	010	ビニール床	38.2	6回/年					
つくば中央7-1	B1	B1041-3	041-3	タイルカーペット	38.2	12回/年					
つくば中央7-1	B1		階段	Pタイル	48	6回/年					
つくば中央7-1	B1		湯沸室	ビニール床	1.9	毎日					
つくば中央7-1	B1		E L Vホール	Pタイル	52.25	6回/年					
つくば中央7-1	B1		廊下	Pタイル	252.35	6回/年					
つくば中央7-1	1		S棟エレベーター2基	ビニールタイル	3.08	3回/週					
つくば中央7-1	1		N棟エレベーター1基	ビニールタイル	1.54	3回/週					
つくば中央7-1	1	01115-1	女子更衣室					Pタイル	13.5	6回/年	
つくば中央7-1	1	01115-2	女子シャワー室					ビニール床	3.24	6回/年	
つくば中央7-1	1	01160-3	男子シャワー室					ビニール床	5.5	12回/年	
つくば中央7-1	1	1140	会議室					Pタイル	14.6	12回/年	
つくば中央7-1	1	1160	男子更衣室					Pタイル	46.76	12回/年	
つくば中央7-1	1		S棟階段	Pタイル	25.65	2回/週		Pタイル	25.65	6回/年	
つくば中央7-1	1		N棟階段	Pタイル	25.65	2回/週		Pタイル	25.65	6回/年	

【別紙2】つくば中央第七事業所 日常清掃・定期清掃表

建物名	階数	部屋番号	部屋名	日常清掃				定期清掃			
				床材	対象面積 (㎡)	頻度	備考	床材	対象面積 (㎡)	頻度	備考
つくば中央7-1	1		S棟非常階段					モザイクタイル	16.4	2回/年	
つくば中央7-1	1		N棟非常階段					Pタイル	16.4	2回/年	
つくば中央7-1	1		湯沸室	ビニール床	6	毎日		ビニール床	6	12回/年	
つくば中央7-1	1	01115-3	便所(男性用)	ビニール床	15.2	毎日		ビニール床	15.2	12回/年	
つくば中央7-1	1	01115-4	便所(女性用)	ビニール床	7.2	毎日		ビニール床	7.2	12回/年	
つくば中央7-1	1	01160-1	便所(身障者用)	ビニール床	6.6	毎日		ビニール床	6.6	12回/年	
つくば中央7-1	1	01160-4	便所(男性用)	ビニール床	15.2	毎日		ビニール床	15.2	12回/年	
つくば中央7-1	1	01160-5	便所(女性用)	ビニール床	15.28	毎日		ビニール床	15.28	12回/年	
つくば中央7-1	1		廊下	Pタイル	488.3	2回/週		Pタイル	488.3	6回/年	
つくば中央7-1	1		E L Vホール	花崗岩	52.25	2回/週		花崗岩	52.25	6回/年	
つくば中央7-1	1		玄関ロビー	花崗岩	171.04	2回/週		花崗岩	171.04	12回/年	
つくば中央7-1	1	1110	地質標本館	タイルカーペット	33.18	12回/年					
つくば中央7-1	1	1131	地質調査情報センター	タイルカーペット	273.58	12回/年					
つくば中央7-1	1	1135	地質図ライブラリー	タイルカーペット	124.77	12回/年					
つくば中央7-1	1	1143	研究業務推進室	タイルカーペット	130.93	12回/年	昼				
つくば中央7-1	2	2210	地質標本館	タイルカーペット	38	12回/年					
つくば中央7-1	2	2231	書庫	ビニール床	280.92	12回/年					
つくば中央7-1	2	2234	書庫					ビニール床	187.28	12回/年	
つくば中央7-1	2	2251	地圏資源研究部門					ビニール床	30.74	12回/年	
つくば中央7-1	2	2254	地質情報研究部門					ビニール床	45.85	12回/年	
つくば中央7-1	2	2255	地質情報研究部門					ビニール床	30.75	12回/年	
つくば中央7-1	2	2256	地質情報研究部門					ビニール床	38.41	12回/年	

【別紙2】つくば中央第七事業所 日常清掃・定期清掃表

建物名	階数	部屋番号	部屋名	日常清掃				定期清掃			
				床材	対象面積 (㎡)	頻度	備考	床材	対象面積 (㎡)	頻度	備考
つくば中央7-1	2	2260	休養室	畳、Pタイル	46.54	12回/年		畳、Pタイル	46.54	1回/年	
つくば中央7-1	2	2263	地質情報研究部門					ビニール	42.08	12回/年	
つくば中央7-1	2	2264	地質情報研究部門					ビニール	41.28	12回/年	
つくば中央7-1	2	2266	地質情報研究部門					ビニール	37.48	12回/年	
つくば中央7-1	2		S棟階段	Pタイル	25.65	1回/週		Pタイル	25.65	6回/年	
つくば中央7-1	2		N棟階段	Pタイル	25.65	1回/週		Pタイル	25.65	6回/年	
つくば中央7-1	2		S棟非常階段					Pタイル	16.4	2回/年	
つくば中央7-1	2		N棟非常階段					Pタイル	16.4	2回/年	
つくば中央7-1	2		湯沸室	ビニール床	6	毎日		ビニール床	6	12回/年	
つくば中央7-1	2	02215-1	便所(男性用)	ビニール床	15.2	毎日		ビニール床	15.2	12回/年	
つくば中央7-1	2	02215-2	便所(女性用)	ビニール床	12.8	毎日		ビニール床	12.8	12回/年	
つくば中央7-1	2	02260-4	便所(男性用)	ビニール床	15.2	毎日		ビニール床	15.2	12回/年	
つくば中央7-1	2	02260-5	便所(女性用)	ビニール床	15.28	毎日		ビニール床	15.28	12回/年	
つくば中央7-1	2			Pタイル	488.3	2回/週		Pタイル	488.3	6回/年	
つくば中央7-1	2			Pタイル	52.25	2回/週		Pタイル	52.25	6回/年	
つくば中央7-1	2	2240	ロッカー	ビニール床	7.3	6回/年					
つくば中央7-1	2	2243	地質調査情報センター	タイルカーペット	75.72	12回/年					
つくば中央7-1	2	2244	地質調査情報センター	タイルカーペット	75.72	12回/年					
つくば中央7-1	2	2245	地質調査情報センター	タイルカーペット	75.72	12回/年					
つくば中央7-1	3	3310	地質調査情報センター					ビニール床	36.8	12回/年	
つくば中央7-2	3	3311							51.2	12回/年	床材不明
つくば中央7-1	3	3313	不明	タイルカーペット	35	12回/年					

【別紙2】つくば中央第七事業所 日常清掃・定期清掃表

建物名	階数	部屋番号	部屋名	日常清掃				定期清掃			
				床材	対象面積 (㎡)	頻度	備考	床材	対象面積 (㎡)	頻度	備考
つくば中央7-1	3	3314	不明					タイルカーペット	35	12回/年	掃除機
つくば中央7-1	3	3321	会議室					ビニール床	36.46	12回/年	
つくば中央7-1	3	03323-1	図書室	タイルカーペット	36	12回/年	第3水曜日				
つくば中央7-1	3	03323-2	図書室	タイルカーペット	36	12回/年	第3水曜日				
つくば中央7-1	3	3330	会議室	Pタイル	29	12回/年	第3水曜日				
つくば中央7-1	3	3331	地質調査情報センター	タイルカーペット	69.08	12回/年	第3水曜日				
つくば中央7-1	3	3332	図書室	絨毯	137.27	1回/週	第3水曜日				
つくば中央7-1	3	03333-1	製本作業室					ビニール床	40.06	12回/年	第3水曜日
つくば中央7-1	3	03333-3									
つくば中央7-1	3	3334	資料室倉庫					ビニール床	180	12回/年	第3水曜日
つくば中央7-1	3	3340	ILL室	タイルカーペット	25	12回/年	第3水曜日				
つくば中央7-1	3	3341	第一研究業務推進室(図書G)	ビニール床	398	12回/年	第3水曜日				
つくば中央7-1	3	03356-2	地質情報研究部門					合成樹脂塗り床	54.36	12回/年	
つくば中央7-1	3	3360	地質情報研究部門					ビニール床	39.71	12回/年	
つくば中央7-1	3	03360-2	共用コピー室					Pタイル	3.36	6回/年	部屋奥にマットあり
つくば中央7-1	3	3361	地圏資源研究部門					ビニール床	37.4	12回/年	
つくば中央7-1	3	3362	地圏資源研究部門					ビニール床	40.89	12回/年	
つくば中央7-1	3	3365	地圏資源研究部門					ビニール床	34.42	12回/年	
つくば中央7-1	3		S棟階段	Pタイル	25.65	1回/週		Pタイル	25.65	6回/年	
つくば中央7-1	3		N棟階段	Pタイル	25.65	1回/週		Pタイル	25.65	6回/年	
つくば中央7-1	3		S棟非常階段					Pタイル	16.4	2回/年	
つくば中央7-1	3		N棟非常階段					Pタイル	16.4	2回/年	

【別紙2】つくば中央第七事業所 日常清掃・定期清掃表

建物名	階数	部屋番号	部屋名	日常清掃				定期清掃			
				床材	対象面積 (㎡)	頻度	備考	床材	対象面積 (㎡)	頻度	備考
つくば中央7-1	3		湯沸室	ビニール床	6	毎日		ビニール床	6	12回/年	
つくば中央7-1	3	03315-1	便所(男性用)	ビニール床	15.2	毎日		ビニール床	15.2	12回/年	
つくば中央7-1	3	03315-2	便所(女性用)	ビニール床	12.8	毎日		ビニール床	12.8	12回/年	
つくば中央7-1	3	03360-4	便所(男性用)	ビニール床	15.2	毎日		ビニール床	15.2	12回/年	
つくば中央7-1	3	03360-5	便所(女性用)	ビニール床	15.28	毎日		ビニール床	15.28	12回/年	
つくば中央7-1	3		廊下	Pタイル	488.3	2回/週		Pタイル	488.3	6回/年	
つくば中央7-1	3		E L Vホール	Pタイル	52.25	2回/週		Pタイル	52.25	6回/年	
つくば中央7-1	4	4410	地質調査情報センター	タイルカーペット	28.67	12回/年		タイルカーペット	28.67	12回/年	
つくば中央7-1	4	4412	活断層・火山研究部門					ビニール床	28.62	12回/年	
つくば中央7-1	4	4413	活断層・火山研究部門					ビニール床	38.56	12回/年	
つくば中央7-1	4	4414	活断層・火山研究部門	タイルカーペット	34.42	12回/年		タイルカーペット	34.42	12回/年	
つくば中央7-1	4	4421	活断層・火山研究部門					ビニール床	38.44	6回/年	
つくば中央7-1	4	4422	活断層・火山研究部門					ビニール床	36.69	12回/年	
つくば中央7-1	4	4423	活断層・火山研究部門					ビニール床	41.93	12回/年	
つくば中央7-1	4	4431						Pタイル	340	12回/年	第3水曜日
つくば中央7-1	4	4440						Pタイル	33.07	6回/年	
つくば中央7-1	4	4441	地質情報研究部門	絨毯	36	12回/年					
つくば中央7-1	4	4442	事業所長室	絨毯	41	12回/年		絨毯	41	1回/年	絨毯
つくば中央7-1	4	4443	理事秘書室	タイルカーペット	17.5	12回/年					
つくば中央7-1	4	4444	理事室	絨毯	60	12回/年		絨毯	60	1回/年	絨毯
つくば中央7-1	4	4445	顧問室	絨毯	41	12回/年		絨毯	41	1回/年	絨毯
つくば中央7-1	4	4451	不明					不明	35.7	12回/年	

【別紙2】つくば中央第七事業所 日常清掃・定期清掃表

建物名	階数	部屋番号	部屋名	日常清掃				定期清掃			
				床材	対象面積 (㎡)	頻度	備考	床材	対象面積 (㎡)	頻度	備考
つくば中央7-1	4	4452	地質情報研究部門					ビニール床	37.47	12回/年	
つくば中央7-1	4	4453	地質情報研究部門	ビニール床	81.29	12回/年		ビニール床	81.29	12回/年	
つくば中央7-1	4	4455	地質情報研究部門					ビニール床	39.2	12回/年	
つくば中央7-1	4	4456	地質情報研究部門					ビニール床	37	12回/年	
つくば中央7-1	4		S棟階段	Pタイル	25.65	1回/週		Pタイル	25.65	6回/年	
つくば中央7-1	4		N棟階段	Pタイル	25.65	1回/週		Pタイル	25.65	6回/年	
つくば中央7-1	4		S棟非常階段					Pタイル	16.4	2回/年	
つくば中央7-1	4		N棟非常階段					Pタイル	16.4	2回/年	
つくば中央7-1	4		湯沸室	ビニール床	6	毎日		ビニール床	6	12回/年	
つくば中央7-1	4	04415-1	便所(男性用)	ビニール床	15.2	毎日		ビニール床	15.2	12回/年	
つくば中央7-1	4	04415-2	便所(女性用)	ビニール床	12.8	毎日		ビニール床	12.8	12回/年	
つくば中央7-1	4	04460-4	便所(男性用)	ビニール床	15.28	毎日		ビニール床	15.28	12回/年	
つくば中央7-1	4	04460-5	便所(女性用)	ビニール床	15.2	毎日		ビニール床	15.2	12回/年	
つくば中央7-1	4	4461	地圏資源研究部門	タイルカーペット	76.36	12回/年					
つくば中央7-1	4	4463	地圏資源研究部門	タイルカーペット	79.93	12回/年					
つくば中央7-2	4	4466							37	12回/年	床材不明
つくば中央7-1	4		廊下	Pタイル	488.3	2回/週		Pタイル	488.3	6回/年	
つくば中央7-1	4		E L Vホール	Pタイル	52.25	2回/週		Pタイル	52.25	6回/年	
つくば中央7-1	5	5510	地質調査情報センター					ビニール床	33.64	12回/年	休曜日の午前中を除いて実施
つくば中央7-1	5	5511	地質情報研究部門					ビニール床	33.52	12回/年	
つくば中央7-1	5	5512	地質情報研究部門					ビニール床	39.5	12回/年	
つくば中央7-1	5	5513	地質情報研究部門					ビニール床	36.87	12回/年	



【別紙2】つくば中央第七事業所 日常清掃・定期清掃表

建物名	階数	部屋番号	部屋名	日常清掃				定期清掃			
				床材	対象面積 (㎡)	頻度	備考	床材	対象面積 (㎡)	頻度	備考
つくば中央7-1	5	5514	地質情報研究部門					ビニール床	36.41	12回/年	
つくば中央7-1	5	5521	地質情報研究部門					ビニール床	38.44	12回/年	
つくば中央7-1	5	5524	地質情報研究部門					ビニール床	36.4	12回/年	
つくば中央7-1	5	05531-1	第三会議室	タイルカーペット	65	12回/年		タイルカーペット	65	1回/年	
つくば中央7-1	5	5532	多目的室	タイルカーペット	160	12回/年		タイルカーペット	160	1回/年	
つくば中央7-1	5	5534	地質調査情報センター	ビニール床	139	6回/年					
つくば中央7-1	5	5541	地質情報研究部門					ビニール床	38.69	12回/年	
つくば中央7-1	5	5542	地質情報研究部門					ビニール床	35.34	12回/年	
つくば中央7-1	5	5543	地質情報研究部門					ビニール床	37.77	12回/年	
つくば中央7-1	5	5545	地質情報研究部門					ビニール床	40.43	12回/年	
つくば中央7-1	5	5554	活断層・火山研究部門					ビニール床	37.91	12回/年	
つくば中央7-1	5	5555	地質情報研究部門	タイルカーペット	37.86	12回/年					
つくば中央7-1	5	5556	地質情報研究部門					ビニール床	40.55	12回/年	
つくば中央7-1	5	5560	活断層・火山研究部門	タイルカーペット	37.25	12回/年					
つくば中央7-1	5	05560-2	共用コピー室					コンクリート	3.36	6回/年	部屋中央にマットあり
つくば中央7-1	5	5562	地質情報研究部門					合成樹脂塗床	38.32	12回/年	
つくば中央7-1	5	5563	地質情報研究部門					ビニール床	71.4	12回/年	
つくば中央7-1	5	5561	活断層・火山研究部門	タイルカーペット	35	6回/年					
つくば中央7-1	5	5566	地質情報研究部門	タイルカーペット	42.67	6回/年					
つくば中央7-1	5		S棟階段	Pタイル	25.65	1回/週		Pタイル	25.65	6回/年	
つくば中央7-1	5		N棟階段	Pタイル	25.65	1回/週		Pタイル	25.65	6回/年	
つくば中央7-1	5		S棟非常階段					Pタイル	16.4	2回/年	

【別紙2】つくば中央第七事業所 日常清掃・定期清掃表

建物名	階数	部屋番号	部屋名	日常清掃				定期清掃			
				床材	対象面積 (㎡)	頻度	備考	床材	対象面積 (㎡)	頻度	備考
つくば中央7-1	5		N棟非常階段					Pタイル	16.4	2回/年	
つくば中央7-1	5		湯沸室	ビニール床	6	毎日		ビニール床	6	12回/年	
つくば中央7-1	5	05515-1	便所(男性用)	ビニール床	15.2	毎日		ビニール床	15.2	12回/年	
つくば中央7-1	5	05515-2	便所(女性用)	ビニール床	12.8	毎日		ビニール床	12.8	12回/年	
つくば中央7-1	5	05560-4	便所(男性用)	ビニール床	15.28	毎日		ビニール床	15.28	12回/年	
つくば中央7-1	5	05560-5	便所(女性用)	ビニール床	15.2	毎日		ビニール床	15.2	12回/年	
つくば中央7-1	5		廊下	Pタイル	488.3	2回/週		Pタイル	488.3	6回/年	
つくば中央7-1	5		E L Vホール	Pタイル	52.25	2回/週		Pタイル	52.25	6回/年	
つくば中央7-1	6	6611	地質情報研究部門					ビニール床	39.03	12回/年	
つくば中央7-1	6	6612	地質情報研究部門					ビニール床	39.23	12回/年	
つくば中央7-1	6	6613	地質情報研究部門					ビニール床	38.74	12回/年	
つくば中央7-1	6	6614	地質情報研究部門					ビニール床	34.42	12回/年	
つくば中央7-1	6	6622	地質情報研究部門					ビニール床	44.83	12回/年	
つくば中央7-1	6	6623	地質情報研究部門					ビニール床	44.64	12回/年	
つくば中央7-1	6	6624	地質情報研究部門					ビニール床	45.1	12回/年	
つくば中央7-1	6	6631	地圏資源研究部門	タイルカーペット	92.16	12回/年		タイルカーペット	92.16	1回/年	
つくば中央7-1	6	6634	地圏資源研究部門	タイルカーペット	61.44	12回/年					
つくば中央7-1	6	6640	地質情報研究部門					ビニール床	10.9	12回/年	
つくば中央7-1	6	6641	地質情報研究部門					ビニール床	43.28	12回/年	
つくば中央7-1	6	6642	642	ビニール床	41.51	12回/年					
つくば中央7-1	6	6643	地質情報研究部門	タイルカーペット	40	12回/年					
つくば中央7-1	6	6644	地質情報研究部門					ビニール床	39.5	12回/年	

【別紙2】つくば中央第七事業所 日常清掃・定期清掃表

建物名	階数	部屋番号	部屋名	日常清掃				定期清掃			
				床材	対象面積 (㎡)	頻度	備考	床材	対象面積 (㎡)	頻度	備考
つくば中央7-1	6	6645	地質情報研究部門					ビニール床	36.98	12回/年	
つくば中央7-1	6	6653	地圏資源研究部門					ビニール床	35.84	12回/年	
つくば中央7-1	6	6654	地質情報研究部門					合成樹脂塗り床	37.59	12回/年	
つくば中央7-1	6	6656	地質情報研究部門					合成樹脂塗り床	32.2	12回/年	
つくば中央7-1	6	6660	地質情報研究部門					ビニール床	44.7	12回/年	
つくば中央7-1	6	06660-2	共用コピー室	コンクリート	3.36	6回/年					
つくば中央7-1	6	6661	地圏資源研究部門					合成樹脂塗り床	34.42	12回/年	
つくば中央7-1	6	6665	地圏資源研究部門					合成樹脂塗り床	40	12回/年	
つくば中央7-1	6	6666	地圏資源研究部門					合成樹脂塗り床	37.66	12回/年	
つくば中央7-1	6		S棟階段	Pタイル	25.65	1回/週		Pタイル	25.65	6回/年	
つくば中央7-1	6		N棟階段	Pタイル	25.65	1回/週		Pタイル	25.65	6回/年	
つくば中央7-1	6		S棟非常階段					Pタイル	16.4	2回/年	
つくば中央7-1	6		N棟非常階段					Pタイル	16.4	2回/年	
つくば中央7-1	6		湯沸室	ビニール床	6	毎日		ビニール床	6	12回/年	
つくば中央7-1	6	06615-1	便所(男性用)	ビニール床	15.2	毎日		ビニール床	15.2	12回/年	
つくば中央7-1	6	06615-2	便所(女性用)	ビニール床	12.8	毎日		ビニール床	12.8	12回/年	
つくば中央7-1	6	06660-4	便所(男性用)	ビニール床	15.28	毎日		ビニール床	15.28	12回/年	
つくば中央7-1	6	06660-5	便所(女性用)	ビニール床	15.2	毎日		ビニール床	15.2	12回/年	
つくば中央7-1	6		廊下	Pタイル	488.3	2回/週		Pタイル	488.3	6回/年	
つくば中央7-1	6		E L Vホール	Pタイル	52.25	2回/週		Pタイル	52.25	6回/年	
つくば中央7-1	7	7753	地圏資源研究部門					ビニール床	35.7	12回/年	
つくば中央7-1	7	7760	女子休養室	畳、Pタイル	48.18	12回/年					

【別紙2】つくば中央第七事業所 日常清掃・定期清掃表

建物名	階数	部屋番号	部屋名	日常清掃				定期清掃			
				床材	対象面積 (㎡)	頻度	備考	床材	対象面積 (㎡)	頻度	備考
つくば中央7-1	7	07760-2	共用コピー室	コンクリート	3.36	6回/年	コピー機下にマットあり				
つくば中央7-1	7		S棟階段	Pタイル	25.65	1回/週		Pタイル	25.65	6回/年	
つくば中央7-1	7		N棟階段	Pタイル	25.65	1回/週		Pタイル	25.65	6回/年	
つくば中央7-1	7		S棟非常階段					Pタイル	16.4	2回/年	
つくば中央7-1	7		N棟非常階段					Pタイル	16.4	2回/年	
つくば中央7-1	7		湯沸室	ビニール床	6	毎日		ビニール床	6	12回/年	
つくば中央7-1	7	07715-1	便所(男性用)	ビニール床	15.2	毎日		ビニール床	15.2	12回/年	
つくば中央7-1	7	07715-2	便所(女性用)	ビニール床	12.8	毎日		ビニール床	12.8	12回/年	
つくば中央7-1	7	07760-4	便所(男性用)	ビニール床	15.28	毎日		ビニール床	15.28	12回/年	
つくば中央7-1	7	07760-5	便所(女性用)	ビニール床	15.2	毎日		ビニール床	15.2	12回/年	
つくば中央7-1	7		廊下	Pタイル	488.3	2回/週		Pタイル	488.3	6回/年	
つくば中央7-1	7		E L Vホール	Pタイル	52.25	2回/週		Pタイル	52.25	6回/年	
つくば中央7-1	7	7710	活断層・火山研究部門					ビニール床	36.31	12回/年	
つくば中央7-1	7	7711	活断層・火山研究部門					ビニール床	38.94	12回/年	
つくば中央7-1	7	7712	活断層・火山研究部門					ビニール床	41.16	12回/年	
つくば中央7-1	7	7713	活断層・火山研究部門					ビニール床	34.1	12回/年	
つくば中央7-1	7	7714	活断層・火山研究部門					ビニール床	31.09	12回/年	
つくば中央7-1	7	7715	活断層・火山研究部門					ビニール床	21.17	12回/年	
つくば中央7-1	7	7721	活断層・火山研究部門					ビニール床	40.46	12回/年	
つくば中央7-1	7	7722	活断層・火山研究部門					ビニール床	41.28	12回/年	
つくば中央7-1	7	7723	活断層・火山研究部門					ビニール床	38.21	12回/年	
つくば中央7-1	7	7724	活断層・火山研究部門					ビニール床	41.5	12回/年	

【別紙2】つくば中央第七事業所 日常清掃・定期清掃表

建物名	階数	部屋番号	部屋名	日常清掃				定期清掃			
				床材	対象面積 (㎡)	頻度	備考	床材	対象面積 (㎡)	頻度	備考
つくば中央7-1	7	7741	活断層・火山研究部門					ビニール床	38.28	12回/年	
つくば中央7-1	7	7742	地圏資源研究部門					ビニール床	40.23	12回/年	
つくば中央7-1	7	7743	地圏資源研究部門					ビニール床	39.28	12回/年	
つくば中央7-1	7	7744	地圏資源研究部門					ビニール床	44.22	12回/年	
つくば中央7-1	7	7745	地圏資源研究部門					ビニール床	39.28	12回/年	
つくば中央7-1	7	7751	地圏資源研究部門					ビニール床	34.42	12回/年	
つくば中央7-1	7	7752	地圏資源研究部門					ビニール床	34.42	12回/年	
つくば中央7-1	7	7755	地圏資源研究部門					ビニール床	41.14	12回/年	
つくば中央7-1	7	7756	地圏資源研究部門					ビニール床	42.76	12回/年	
つくば中央7-1	7	7764	764					合成樹脂塗り床	43.6	12回/年	
つくば中央7-1	7	7765	765					ビニール床	40.96	12回/年	
つくば中央7-1	8	8810	特別会議室	絨毯	38.95	12回/年	第1水曜日指定	絨毯	38.95	1回/年	
つくば中央7-1	8	8811	地圏資源研究部門	合成樹脂塗り床	39.8	12回/年					
つくば中央7-1	8	8831	地圏資源研究部門	タイルカーペット	92.16	12回/年					
つくば中央7-1	8	8841	地質情報研究部門					ビニール床	44.12	12回/年	
つくば中央7-1	8	8842	地質情報研究部門					ビニール床	41.29	12回/年	
つくば中央7-1	8	8860	輪講室					ビニール床	37.25	12回/年	
つくば中央7-1	8	08860-2	共用コピー室	Pタイル	3.36	6回/年					
つくば中央7-1	8		湯沸室	ビニール床	6	毎日		ビニール床	6	12回/年	
つくば中央7-1	8	08815-1	便所(男性用)	ビニール床	15.2	毎日		ビニール床	15.2	12回/年	
つくば中央7-1	8	08815-2	便所(女性用)	ビニール床	12.8	毎日		ビニール床	12.8	12回/年	
つくば中央7-1	8	08860-4	便所(男性用)	ビニール床	15.28	毎日		ビニール床	15.28	12回/年	

【別紙2】つくば中央第七事業所 日常清掃・定期清掃表

建物名	階数	部屋番号	部屋名	日常清掃				定期清掃			
				床材	対象面積 (㎡)	頻度	備考	床材	対象面積 (㎡)	頻度	備考
つくば中央7-1	8	08860-5	便所(女性用)	ビニール床	15.2	毎日		ビニール床	15.2	12回/年	
つくば中央7-1	8		廊下	Pタイル	488.3	2回/週		Pタイル	488.3	6回/年	
つくば中央7-1	8		E L Vホール	Pタイル	52.25	2回/週		Pタイル	52.25	6回/年	
つくば中央7-2	1	1122	多目的展示室	絨毯	34.16	12回/年	掃除機				
つくば中央7-2	1	1127	湯沸室	モザイクタイル	1.5	毎日		モザイクタイル	1.5	12回/年	
つくば中央7-2	1	1128	管理事務室					Pタイル	16.75	12回/年	
つくば中央7-2	1	01128-1						Pタイル	23.07	12回/年	
つくば中央7-2	1		エレベータ	ビニールタイル	3.29	3回/週					
つくば中央7-2	1		エレベータ								
つくば中央7-2	1		廊下	Pタイル	40.88	3回/週		Pタイル	40.88	12回/年	
つくば中央7-2	1		階段	Pタイル	21.6	3回/週		Pタイル	21.6	12回/年	
つくば中央7-2	2	2221						Pタイル	6.62	12回/年	
つくば中央7-2	2	2222						Pタイル	28.27	12回/年	
つくば中央7-2	2	2223						Pタイル	21.28	12回/年	
つくば中央7-2	2	02224-1						Pタイル	10.29	12回/年	
つくば中央7-2	2	02224-2						Pタイル	10.29	12回/年	
つくば中央7-2	2	02225-1						Pタイル	19.38	12回/年	
つくば中央7-2	2	02225-2						Pタイル	8.12	12回/年	
つくば中央7-2	2	2226		モザイクタイル	3.52	毎日		モザイクタイル	3.52	12回/年	
つくば中央7-2	2	02226-1		モザイクタイル	1.48	毎日		モザイクタイル	1.48	12回/年	
つくば中央7-2	2	2228						Pタイル	40.09	12回/年	
つくば中央7-2	2		廊下	Pタイル	52.85	3回/週		Pタイル	52.85	12回/年	

【別紙2】つくば中央第七事業所 日常清掃・定期清掃表

建物名	階数	部屋番号	部屋名	日常清掃				定期清掃			
				床材	対象面積 (㎡)	頻度	備考	床材	対象面積 (㎡)	頻度	備考
つくば中央7-2	2		階段	Pタイル	24	3回/週		Pタイル	24	12回/年	
つくば中央7-2	2		渡り廊下	Pタイル	30.96	3回/週		Pタイル	30.96	12回/年	
つくば中央7-2	3	3323		絨毯	56.32	1回/週		絨毯	56.32	1回/年	
つくば中央7-2	3	3324		モザイクタイル	3.52	毎日		モザイクタイル	3.52	12回/年	
つくば中央7-2	3	03324-1		モザイクタイル	1.48	毎日		モザイクタイル	1.48	12回/年	
つくば中央7-2	3	3325						Pタイル	25.34	12回/年	
つくば中央7-2	3		廊下	Pタイル	17.39	3回/週		Pタイル	17.39	6回/年	
つくば中央7-2	B1	B1014-1	便所(男・女共用)	モザイクタイル	4.48	毎日		モザイクタイル	4.48	12回/年	
つくば中央7-2	B1		廊下	Pタイル	58.58	1回/週		Pタイル	58.58	6回/年	
つくば中央7-2	B1		階段	Pタイル	15.66	1回/週		Pタイル	15.66	6回/年	
(つくば中央7-3)	1	01S01	階段	Pタイル	30	1回/週		Pタイル	30	2回/年	
(つくば中央7-3)	1	01C01	廊下	Pタイル	133	2回/週		Pタイル	133	6回/年	
(つくば中央7-3)	2	2225	地圏資源研究部門					ビニール床	37.29	6回/年	
(つくば中央7-3)	2	02C01	廊下	Pタイル	70.77	2回/週		Pタイル	70.77	12回/年	
(つくば中央7-3)	2	02C01	廊下	Pタイル	59.06	2回/週		Pタイル	59.06	12回/年	
つくば中央7-3 B	1	1121						ビニール床	39.96	12回/年	
つくば中央7-3 B	1	01S01	階段	Pタイル	22.71	1回/週		Pタイル	22.71	6回/年	
つくば中央7-3 B	1	01S02	階段	Pタイル	21.52	1回/週		Pタイル	21.52	6回/年	
つくば中央7-3 B	1	01111-3	湯沸室	モザイクタイル	5.34	毎日		モザイクタイル	5.34	12回/年	
つくば中央7-3 B	1	01111-1	便所	モザイクタイル	9.19	毎日		モザイクタイル	9.19	12回/年	
つくば中央7-3 B	1	01111-2	便所	モザイクタイル	9.32	毎日		モザイクタイル	9.32	12回/年	
つくば中央7-3 B	1	01C01	廊下	Pタイル	161	1回/週		Pタイル	161	6回/年	

【別紙2】つくば中央第七事業所 日常清掃・定期清掃表

建物名	階数	部屋番号	部屋名	日常清掃				定期清掃			
				床材	対象面積 (㎡)	頻度	備考	床材	対象面積 (㎡)	頻度	備考
つくば中央7-3B	1	01V01	エレベーター	ビニールタイル	1.12	3回/週					
つくば中央7-3B	2	2211	地質情報研究部門					ビニール床	40.5	12回/年	
つくば中央7-3B	2	2212	不明					ビニール床	34.73	12回/年	
つくば中央7-3B	2	2213	地質情報研究部門					ビニール床	34.73	12回/年	
つくば中央7-3B	2	2214	地質情報研究部門					ビニール床	38.61	12回/年	
つくば中央7-3B	2	2215	地質情報研究部門					ビニール床	39.1	12回/年	
つくば中央7-3B	2	2222	地質情報研究部門					ビニール床	37.29	12回/年	
つくば中央7-3B	2	02S01	階段	Pタイル	21.3	1回/週		Pタイル	21.3	6回/年	階段(2か所)
つくば中央7-3B	2	02S02	階段	Pタイル	21.36	1回/週		Pタイル	21.36	6回/年	階段(2か所)
つくば中央7-3B	2	02210-5	湯沸室	モザイクタイル	5.36	毎日		モザイクタイル	5.36	12回/年	
つくば中央7-3B	2	02210-3	便所	モザイクタイル	9.31	毎日		モザイクタイル	9.31	12回/年	便所
つくば中央7-3B	2	02210-4	便所	モザイクタイル	9.21	毎日		モザイクタイル	9.21	12回/年	便所
つくば中央7-3B	2	02C01	廊下	Pタイル	92.32	1回/週		Pタイル	92.32	6回/年	廊下
つくば中央7-3B	2	02C02	廊下	Pタイル	67.96	1回/週		Pタイル	67.96	6回/年	廊下
つくば中央7-3B	2	02C03	廊下	Pタイル	133.5	1回/週		Pタイル	133.5	6回/年	廊下
つくば中央7-3B	2	2230	共用コピー室					Pタイル	7.39	6回/年	230
つくば中央7-3B	3	03310-2	共用コピー室	コンクリート	7.29	6回/年	ポリッシャー				
つくば中央7-3B	3	3311						ビニール床	40.64	12回/年	311
つくば中央7-3B	3	3312	地質情報研究部門					ビニール床	38	12回/年	312
つくば中央7-3B	3	3313	地質情報研究部門					ビニール床	37.4	12回/年	313
つくば中央7-3B	3	3314	地質情報研究部門					ビニール床	36.85	12回/年	314
つくば中央7-3B	3	3316	地圏資源研究部門					ビニール床	32	12回/年	316



【別紙2】つくば中央第七事業所 日常清掃・定期清掃表

建物名	階数	部屋番号	部屋名	日常清掃				定期清掃			
				床材	対象面積 (㎡)	頻度	備考	床材	対象面積 (㎡)	頻度	備考
つくば中央7-3B	3	03S01	階段	Pタイル	39	1回/週		Pタイル	39	6回/年	階段(2か所)
つくば中央7-3B	3	03310-5	湯沸室	モザイクタイル	2.5	毎日		モザイクタイル	2.5	12回/年	湯沸室
つくば中央7-3B	3	03310-3	便所	モザイクタイル	4.53	毎日		モザイクタイル	4.53	12回/年	便所
つくば中央7-3B	3	03310-4	便所	モザイクタイル	4.47	毎日		モザイクタイル	4.47	12回/年	便所
つくば中央7-3B	3	03C01	廊下	Pタイル	161	1回/週		Pタイル	161	6回/年	廊下
つくば中央7-3C	2	2211	第二会議室					Pタイル	223	12回/年	211
つくば中央7-3C	2	02C01	廊下	Pタイル	92	2回/週		Pタイル	92	12回/年	廊下
つくば中央7-3D	1	01S01	階段	Pタイル	17.88	1回/週		Pタイル	17.88	6回/年	
つくば中央7-3D	1	01S02	階段	Pタイル	21.12	1回/週		Pタイル	21.12	6回/年	
つくば中央7-3D	1	01120-3	湯沸室	モザイクタイル	2	毎日		モザイクタイル	2	12回/年	
つくば中央7-3D	1	01120-1	便所	モザイクタイル	3.83	毎日		モザイクタイル	3.83	12回/年	
つくば中央7-3D	1	01120-2	便所	モザイクタイル	3.17	毎日		モザイクタイル	3.17	12回/年	
つくば中央7-3D	1	01C01	廊下	Pタイル	151	2回/週		Pタイル	151	12回/年	
つくば中央7-3D	2	2213	地圏資源研究部門					ビニール床	37.76	12回/年	213
つくば中央7-3D	2	2221	地圏資源研究部門					ビニール床	32.3	12回/年	221-2
つくば中央7-3D	2	02220-3	湯沸室	モザイクタイル	4.95	毎日		モザイクタイル	4.95	12回/年	
つくば中央7-3D	2	02220-1	便所	モザイクタイル	3.83	毎日		モザイクタイル	3.83	12回/年	
つくば中央7-3D	2	02220-2	便所	モザイクタイル	3.17	毎日		モザイクタイル	3.17	12回/年	
つくば中央7-3D	2	02C01	廊下	Pタイル	70.31	2回/週		Pタイル	70.31	12回/年	
つくば中央7-3D	2	02C02	廊下	Pタイル	52.99	2回/週		Pタイル	52.99	12回/年	
つくば中央7-3D	2	02C03	廊下	Pタイル	27.69	2回/週		Pタイル	27.69	12回/年	
つくば中央7-4	1	01121-3	シャワー室					タイル、ビニール床	2	12回/年	

【別紙2】つくば中央第七事業所 日常清掃・定期清掃表

建物名	階数	部屋番号	部屋名	日常清掃				定期清掃			
				床材	対象面積 (㎡)	頻度	備考	床材	対象面積 (㎡)	頻度	備考
つくば中央7-4	1	01121-2	湯沸室	モザイクタイル	1.5	1回/週		モザイクタイル	1.5	12回/年	
つくば中央7-4	1	01121-1	便所	モザイクタイル	4	1回/週		モザイクタイル	4	12回/年	
つくば中央7-4	1		廊下					コンクリート	32.25	12回/年	
つくば中央7-5	1	1121	121					Pタイル	66.52	12回/年	
つくば中央7-5	1		湯沸室	モザイクタイル	5	毎日		モザイクタイル	5	12回/年	
つくば中央7-5	1	01123-1	便所	モザイクタイル	9.5	毎日		モザイクタイル	9.5	12回/年	
つくば中央7-5	1		廊下	コンクリート	36.18	1回/週		コンクリート	36.18	6回/年	
つくば中央7-6	1		東側出入り口回り (内側)						5.7	2回/年	注 4・12月期1次清掃時の清掃
つくば中央7-6	1		北側シャッター付近 (2か所)						64	2回/年	注 4・12月期1次清掃時の清掃
つくば中央7-6	1	01110-1	便所	ビニール床	3.5	毎日					
つくば中央7-8	1		エレベーター1基	ビニールタイル	2.4	3回/週					
つくば中央7-8	1		湯沸室	ビニール床シート	2	毎日		ビニール床シート	2	12回/年	
つくば中央7-8	1	01128-1	便所	ビニール床	5.46	毎日		ビニール床	5.46	12回/年	
つくば中央7-8	1	01128-2	便所	ビニール床	10.3	毎日		ビニール床	10.3	12回/年	
つくば中央7-8	1	01128-3	便所	ビニール床	6.6	毎日		ビニール床	6.6	12回/年	
つくば中央7-8	1		廊下	ビニール床タイル	108.54	2回/週		ビニール床タイル	108.54	6回/年	
つくば中央7-8	1		東側階段	ビニール床タイル	24.55	1回/週		ビニール床タイル	24.55	12回/年	
つくば中央7-8	1		西側階段	ビニール床タイル	24.55	1回/週		ビニール床タイル	24.55	2回/年	
つくば中央7-8	1		玄関ホール	花崗岩張り	109.9	2回/週					
つくば中央7-8	1		風除室	花崗岩張り	18.65	2回/週					
つくば中央7-8	1		E L Vシャフト	床用塗料	6.02	2回/週					
つくば中央7-8	2	2211	地質標本館					タイルカーペット	32	2回/年	

【別紙2】つくば中央第七事業所 日常清掃・定期清掃表

建物名	階数	部屋番号	部屋名	日常清掃				定期清掃			
				床材	対象面積 (㎡)	頻度	備考	床材	対象面積 (㎡)	頻度	備考
つくば中央7-8	2	2212	地質標本館					タイルカーペット	32	2回/年	
つくば中央7-8	2	2213	地質標本館					タイルカーペット	32	2回/年	
つくば中央7-8	2	2214	地質標本館					タイルカーペット	80.5	2回/年	
つくば中央7-8	2	02228-1	湯沸室	ビニール床シート	3	12回/年		ビニール床シート	3	12回/年	
つくば中央7-8	2	02228-2	便所	ビニール床	19.78	12回/年		ビニール床	19.78	12回/年	
つくば中央7-8	2	02228-3	便所	ビニール床	12	12回/年		ビニール床	12	12回/年	
つくば中央7-8	2		廊下	ビニール床タイル	130.25	6回/年		ビニール床タイル	130.25	6回/年	
つくば中央7-8	2		ラウンジ	ビニール床タイル	49.98	12回/年		ビニール床タイル	49.98	12回/年	
つくば中央7-8	2		東側階段	ビニール床タイル	24.55	12回/年		ビニール床タイル	24.55	12回/年	
つくば中央7-8	2		西側階段	ビニール床タイル	24.55	6回/年		ビニール床タイル	24.55	2回/年	
つくば中央7-8	2		渡り廊下	ビニール床タイル	47.9	6回/年		ビニール床タイル	47.9	6回/年	
つくば中央7-8	3	3326	国際セミナー室					タイルカーペット	71.96	1回/年	
つくば中央7-8	3	3311	地質情報研究部門	タイルカーペット	72	12回/年					
つくば中央7-8	3	03313-1	地質情報研究部門	タイルカーペット	51.87	12回/年					
つくば中央7-8	3	03313-2	地質情報研究部門	タイルカーペット	51.87	12回/年					
つくば中央7-8	3	3315	地質情報研究部門	タイルカーペット	53.9	12回/年					
つくば中央7-8	3	3322	地質情報研究部門	タイルカーペット	39.9	12回/年					
つくば中央7-8	3	3323	地質調査情報センター	タイルカーペット	99.4	12回/年					
つくば中央7-8	3	3326	国際セミナー室	タイルカーペット	71.96	12回/年					
つくば中央7-8	3	03328-1	湯沸室	ビニール床シート	6.49	毎日		ビニール床シート	6.49	12回/年	
つくば中央7-8	3	03328-2	便所	ビニール床	19.78	毎日		ビニール床	19.78	12回/年	
つくば中央7-8	3	03328-3	便所	ビニール床	12	毎日		ビニール床	12	12回/年	

【別紙2】つくば中央第七事業所 日常清掃・定期清掃表

建物名	階数	部屋番号	部屋名	日常清掃				定期清掃			
				床材	対象面積 (㎡)	頻度	備考	床材	対象面積 (㎡)	頻度	備考
つくば中央7-8	3		廊下	ビニール床タイル	130.25	2回/週		ビニール床タイル	130.25	6回/年	
つくば中央7-8	3		ラウンジ	ビニール床タイル	72.17	2回/週		ビニール床タイル	72.17	12回/年	
つくば中央7-8	3		階段	ビニール床タイル	24.55	1回/週		ビニール床タイル	24.55	6回/年	

【別紙2】つくば西事業所 日常清掃・定期清掃表

建物名	階数	部屋番号	部屋名	日常清掃				定期清掃			
				床材	対象面積 (㎡)	頻度	備考	床材	対象面積 (㎡)	頻度	備考
つくば西-1	B1		ホール	Pタイル	25.75	2回/週		Pタイル	25.75	12回/年	
つくば西-1	B1	B1107-1	トイレ	モザイク	4.68	毎日		モザイク	4.68	12回/年	
つくば西-1	B1		階段	モザイク	30.3	2回/週		モザイク	30.3	12回/年	
つくば西-1	B1		排水枡								
つくば西-1	B1		雨水枡								
つくば西-1	B1	B1106	シャワー室					Pタイル	3.24	12回/年	
つくば西-1	B1	B1101	監視室					Pタイル	71.55	6回/年	
つくば西-1	B1	B1102	監視室					Pタイル	53.32	4回/年	
つくば西-1	B1	B1103	監視室					Pタイル	77.49	4回/年	
つくば西-1	1		玄関エレベータホール	モザイク	304.93	毎日	●	モザイク	304.93	12回/年	
つくば西-1	1	1112	喫煙室	モザイク	15.23	毎日		モザイク	15.23	12回/年	
つくば西-1	1		廊下	Pタイル	293.31	毎日		Pタイル	293.31	12回/年	
つくば西-1	1	1209	トイレ (男)	モザイク	2.29	毎日		モザイク	2.29	12回/年	
つくば西-1	1	1211	トイレ (女)	モザイク	3.49	毎日		モザイク	3.49	12回/年	
つくば西-1	1	1212	トイレ (障害者用)	モザイク	4.23	毎日		モザイク	4.23	12回/年	
つくば西-1	1	01401-1	トイレ (女)	モザイク	6.61	毎日		モザイク	6.61	12回/年	
つくば西-1	1	01401-2	トイレ (男)	モザイク	9.62	毎日		モザイク	9.62	12回/年	
つくば西-1	1		エレベータ (内)	Pタイル	8.78	毎日		Pタイル	8.78	12回/年	
つくば西-1	1		階段	Pタイル	70.29	2回/週		Pタイル	70.29	12回/年	
つくば西-1	1		階段	ジュータン	20.02	2回/週	絨毯	ジュータン	20.02	12回/年	絨毯
つくば西-1	1	1204	小会議室					ジュータン	31.4	6回/年	絨毯
つくば西-1	1	1207	複写室					Pタイル	13.98	12回/年	
つくば西-1	1	1208	湯沸室								
つくば西-1	1	1301	書庫室					ジュータン、Pタイル	80.61	6回/年	絨毯

【別紙2】つくば西事業所 日常清掃・定期清掃表

建物名	階数	部屋番号	部屋名	日常清掃				定期清掃			
				床材	対象面積 (㎡)	頻度	備考	床材	対象面積 (㎡)	頻度	備考
つくば西-1	1	1302	電算機室					Pタイル	44.31	6回/年	
つくば西-1	1	1303	電算機室	タイルカーペット	90	6回/年	掃除機掛け				
つくば西-1	1	1401	湯沸室	Pタイル	4.48	2回/週		Pタイル	4.48	12回/年	
つくば西-1	1	1402	シャワー室					Pタイル	3.63	12回/年	
つくば西-1	1	1406	研究室					Pタイル	67.5	6回/年	
つくば西-1	1	1501	業務推進室	タイルカーペット、Pタイル	319.61	12回/年	※タイルカーペット掃除機掛け	タイルカーペット、Pタイル	319.61	12回/年	※タイルカーペット掃除機掛け
つくば西-1	1	1502	更衣室					Pタイル	5.08	6回/年	
つくば西-1	1	1503	更衣室					Pタイル	7.66	6回/年	
つくば西-1	1	1504	男子休養室					Pタイル 畳	16.8	6回/年	
つくば西-1	1	1505	医務室	Pタイル	11.5	1回/週		Pタイル	11.5	12回/年	
つくば西-1	1	1506	湯沸室	Pタイル	2.02	2回/週		Pタイル	2.02	12回/年	
つくば西-1	1	1507	女子休養室	Pタイル 畳	13.44	1回/週		Pタイル 畳	13.44	6回/年	
つくば西-1	1	1508	シャワー室					Pタイル	5	12回/年	
つくば西-1	2		廊下	Pタイル	408.53	2回/週		Pタイル	408.53	12回/年	
つくば西-1	2		廊下	ジュータン	49.6	2回/週	絨毯	ジュータン	49.6	12回/年	絨毯
つくば西-1	2		エレベーターホール	Pタイル	55.14	2回/週	●	Pタイル	55.14	12回/年	
つくば西-1	2	02206-1	トイレ (女)	モザイク	4.07	毎日		モザイク	4.07	12回/年	
つくば西-1	2	02206-2	トイレ (男)	モザイク	6.02	毎日		モザイク	6.02	12回/年	
つくば西-1	2	02401-1	トイレ (女)	モザイク	6.58	毎日		モザイク	6.58	12回/年	
つくば西-1	2	02401-2	トイレ (男)	モザイク	9.57	毎日		モザイク	9.57	12回/年	
つくば西-1	2	2206	湯沸室	Pタイル	1.2	毎日		Pタイル	1.2	12回/年	
つくば西-1	2	2401	湯沸室	Pタイル	1.42	毎日		Pタイル	1.42	12回/年	
つくば西-1	2		階段	Pタイル	70.28	2回/週		Pタイル	70.28	12回/年	
つくば西-1	2		ベランダ	コンクリート	228.48	12回/年					

【別紙2】 つくば西事業所 日常清掃・定期清掃表

建物名	階数	部屋番号	部屋名	日常清掃				定期清掃			
				床材	対象面積 (㎡)	頻度	備考	床材	対象面積 (㎡)	頻度	備考
つくば西-1	2	2214	第1会議室	ジュータン	72.54	1回/週	絨毯	ジュータン	72.54	12回/年	
つくば西-1	2	2301	第2会議室	ジュータン	89.52	1回/週	絨毯	ジュータン	89.52	12回/年	
つくば西-1	2	2102	研究室					Pタイル	28.12	6回/年	
つくば西-1	2	2103	研究室					Pタイル	71.5	6回/年	昼
つくば西-1	2	2105	研究室					Pタイル	33.4	12回/年	昼
つくば西-1	2	2106	研究室					ジュータン	34.84	12回/年	
つくば西-1	2	2107	研究室					ジュータン	33.4	12回/年	
つくば西-1	2	2108	研究室					ジュータン	14.2	6回/年	
つくば西-1	2	2201	研究室					Pタイル	13.4	4回/年	
つくば西-1	2	02203-1	図書室					ジュータン、Pタイル	312.11	12回/年	
つくば西-1	2	02203-2	図書室					Pタイル	53.81	12回/年	
つくば西-1	2	02203-3	図書複写室					Pタイル	7.01	12回/年	第3水曜昼
つくば西-1	2	2204	書庫					Pタイル	40.62	12回/年	第3水曜昼
つくば西-1	2	2205	複写室					Pタイル	12.33	12回/年	
つくば西-1	2	2209	研究室					Pタイル	130.1	6回/年	昼
つくば西-1	2	2210	研究室					Pタイル	34.05	6回/年	昼
つくば西-1	2	2211	理事室					ジュータン	47.34	12回/年	
つくば西-1	2	2212	秘書室					ジュータン	15.16	12回/年	
つくば西-1	2	2213	管理監長室					ジュータン	30.18	12回/年	
つくば西-1	2	2302	研究室					Pタイル	33.4	6回/年	
つくば西-1	2	2303	研究室					Pタイル	17.4	2回/年	
つくば西-1	2	2304	研究室					Pタイル	9.2	4回/年	
つくば西-1	2	2305	研究室					Pタイル	9.2	2回/年	
つくば西-1	2	2306	研究室					Pタイル	30.36	6回/年	

【別紙2】 つくば西事業所 日常清掃・定期清掃表

建物名	階数	部屋番号	部屋名	日常清掃				定期清掃			
				床材	対象面積 (㎡)	頻度	備考	床材	対象面積 (㎡)	頻度	備考
つくば西-1	2	2307	研究室					Pタイル	33.4	6回/年	
つくば西-1	2	2308	研究室					Pタイル	33.4	6回/年	
つくば西-1	2	2402	シャワー室					Pタイル	3.63	12回/年	
つくば西-1	2	2403	塵芥室								
つくば西-1	2	2407	研究室					Pタイル	17.4	6回/年	
つくば西-1	2	2408	研究室					Pタイル	50	6回/年	
つくば西-1	2	2409	研究室					Pタイル	13.4	6回/年	
つくば西-1	2	2410	研究室					Pタイル	17.4	6回/年	
つくば西-1	2	2411	研究室					Pタイル	9.2	6回/年	
つくば西-1	2	2412	研究室					Pタイル	9.2	6回/年	
つくば西-1	2	2413	研究室					Pタイル	13.4	6回/年	
つくば西-1	3		廊下	Pタイル	356.98	2回/週		Pタイル	356.98	6回/年	
つくば西-1	3		エレベータホール	Pタイル	55.14	2回/週	●	Pタイル	55.14	12回/年	
つくば西-1	3		階段	Pタイル	70.28	2回/週		Pタイル	70.28	12回/年	
つくば西-1	3		ベランダ	コンクリート	304.64	12回/年					
つくば西-1	3	3102	事務室					Pタイル	50.56	12回/年	
つくば西-1	3	3104	研究室					Pタイル	17	12回/年	
つくば西-1	3	3105	研究室					Pタイル	30	12回/年	
つくば西-1	3	3106	研究室					Pタイル	18.4	6回/年	
つくば西-1	3	3107	研究室					Pタイル	23.4	4回/年	
つくば西-1	3	3109	研究室					Pタイル	18.4	6回/年	
つくば西-1	3	3203	研究室					Pタイル	12.5	6回/年	
つくば西-1	3	3204	研究室					Pタイル	14.53	6回/年	
つくば西-1	3	3207	研究室					Pタイル	38.4	12回/年	



【別紙2】 つくば西事業所 日常清掃・定期清掃表

建物名	階数	部屋番号	部屋名	日常清掃				定期清掃			
				床材	対象面積 (㎡)	頻度	備考	床材	対象面積 (㎡)	頻度	備考
つくば西-1	3	3208	研究室					Pタイル	35.4	12回/年	
つくば西-1	3	3209	研究室					Pタイル	18.4	12回/年	
つくば西-1	3	3210	研究室					Pタイル	33.4	12回/年	
つくば西-1	3	3301	輪講室	ジュータン	45.59	1回/週	絨毯	ジュータン	45.59	6回/年	
つくば西-1	3	3302	研究室					Pタイル	23.4	6回/年	
つくば西-1	3	3303	研究室					Pタイル	16.7	6回/年	
つくば西-1	3	3304	研究室					ジュータン	16.7	6回/年	
つくば西-1	3	3306	研究室					Pタイル	25	12回/年	
つくば西-1	3	3307	研究室					Pタイル	17	12回/年	
つくば西-1	3	3308	研究室					Pタイル	11.7	4回/年	
つくば西-1	3	3309	研究室					リノリウム	30	6回/年	
つくば西-1	3	3311	研究室					リノリウム	30	6回/年	
つくば西-1	3	3401	湯沸室	Pタイル	1.65	2回/週		Pタイル	1.65	12回/年	
つくば西-1	3	03401-1	トイレ (女)	モザイク	6.73	毎日		モザイク	6.73	12回/年	
つくば西-1	3	03401-2	トイレ (男)	モザイク	9.79	毎日		モザイク	9.79	12回/年	
つくば西-1	3	3402	シャワー室					Pタイル	3.63	12回/年	
つくば西-1	3	3403	塵芥室								
つくば西-1	3	3406	研究室					Pタイル	25	12回/年	
つくば西-1	3	3407	研究室					Pタイル	20	12回/年	
つくば西-1	3	3408	研究室					リノリウム	18.4	6回/年	
つくば西-1	3	3409	研究室					フローリング	18.4	6回/年	
つくば西-1	3	3410	研究室					フローリング	18.4	6回/年	
つくば西-1	3	3411	研究室					Pタイル	17.4	6回/年	
つくば西-1	3	3412	研究室					Pタイル	9.2	6回/年	

【別紙2】 つくば西事業所 日常清掃・定期清掃表

建物名	階数	部屋番号	部屋名	日常清掃				定期清掃			
				床材	対象面積 (㎡)	頻度	備考	床材	対象面積 (㎡)	頻度	備考
つくば西-1	3	3413	研究室					Pタイル	28.4	6回/年	
つくば西-1	4		廊下	Pタイル	361.23	2回/週		Pタイル	361.23	6回/年	
つくば西-1	4		エレベータホール	Pタイル	55.14	2回/週	●	Pタイル	55.14	12回/年	
つくば西-1	4		階段	Pタイル	70.28	2回/週		Pタイル	70.28	12回/年	
つくば西-1	4		ベランダ	コンクリート	304.64	12回/年					
つくば西-1	4	4105	研究室					Pタイル	15	12回/年	AM9:00~
つくば西-1	4	4106	研究室					Pタイル	15.75	6回/年	
つくば西-1	4	4204	研究室					Pタイル	18.4	12回/年	
つくば西-1	4	4205	研究室					ジュータン	16.7	4回/年	
つくば西-1	4	4206	研究室					Pタイル	15.75	6回/年	
つくば西-1	4	4207	研究室					Pタイル	29.9	12回/年	
つくば西-1	4	4210	研究室					Pタイル	29.9	6回/年	
つくば西-1	4	4301	輪講室	Pタイル	45.59	1回/週		Pタイル	45.59	6回/年	
つくば西-1	4	4304	研究室					リノリウム	17.4	4回/年	
つくば西-1	4	4306	研究室					Pタイル	28.4	6回/年	
つくば西-1	4	4307	研究室					Pタイル	18.4	4回/年	
つくば西-1	4	4308	研究室					Pタイル	25	6回/年	
つくば西-1	4	4401	湯沸室	Pタイル	1.65	2回/週		Pタイル	1.65	12回/年	
つくば西-1	4	04401-1	トイレ (女)	モザイク	6.73	毎日		モザイク	6.73	12回/年	
つくば西-1	4	04401-2	トイレ (男)	モザイク	9.79	毎日		モザイク	9.79	12回/年	
つくば西-1	4	4402	シャワー室					Pタイル	3.27	12回/年	
つくば西-1	4	4403	塵芥室								
つくば西-1	5		廊下	Pタイル	358.73	2回/週		Pタイル	358.73	6回/年	
つくば西-1	5		エレベータホール	Pタイル	55.14	2回/週	●	Pタイル	55.14	12回/年	

【別紙2】 つくば西事業所 日常清掃・定期清掃表

建物名	階数	部屋番号	部屋名	日常清掃				定期清掃			
				床材	対象面積 (㎡)	頻度	備考	床材	対象面積 (㎡)	頻度	備考
つくば西-1	5		階段	Pタイル	70.28	2回/週		Pタイル	70.28	12回/年	
つくば西-1	5		ベランダ	コンクリート	304.64	12回/年					
つくば西-1	5	5103	研究室					Pタイル	50.56	4回/年	
つくば西-1	5	5201	研究室					Pタイル	26.8	6回/年	
つくば西-1	5	5204	研究室					Pタイル	17	12回/年	
つくば西-1	5	5208	研究室					Pタイル	28.4	12回/年	昼
つくば西-1	5	5209	研究室					Pタイル	33.4	12回/年	昼
つくば西-1	5	5301	輪講室	ジュータン	45.59	1回/週	絨毯	ジュータン	45.59	6回/年	絨毯
つくば西-1	5	5308	研究室					Pタイル	23.4	4回/年	
つくば西-1	5	5401	湯沸室	Pタイル	1.65	2回/週		Pタイル	1.65	12回/年	
つくば西-1	5	05401-1	トイレ (女)	モザイク	6.73	毎日		モザイク	6.73	12回/年	
つくば西-1	5	05401-2	トイレ (男)	モザイク	9.79	毎日		モザイク	9.79	12回/年	
つくば西-1	5	5402	シャワー室					Pタイル	3.63	12回/年	
つくば西-1	5	5407	研究室					Pタイル	26.4	4回/年	
つくば西-1	5	5408	研究室					Pタイル	26.4	4回/年	
つくば西-1	5	5409	研究室					Pタイル	23.4	4回/年	
つくば西-1	6		廊下	Pタイル	361.23	2回/週		Pタイル	361.23	6回/年	
つくば西-1	6		エレベータホール	Pタイル	55.14	2回/週	●	Pタイル	55.14	12回/年	
つくば西-1	6		階段	Pタイル	70.28	2回/週		Pタイル	70.28	12回/年	
つくば西-1	6		ベランダ	コンクリート	304.64	12回/年					
つくば西-1	6	6108	研究室					Pタイル	50	6回/年	WAX無し
つくば西-1	6	6203	研究室					Pタイル	32.3	6回/年	
つくば西-1	6	6206	研究室					Pタイル	16	6回/年	
つくば西-1	6	6211						タイルカーペット	32.9	12回/年	

【別紙2】 つくば西事業所 日常清掃・定期清掃表

建物名	階数	部屋番号	部屋名	日常清掃				定期清掃			
				床材	対象面積 (㎡)	頻度	備考	床材	対象面積 (㎡)	頻度	備考
つくば西-1	6	6301	輪講室	Pタイル	45.59	1回/週		Pタイル	45.59	6回/年	
つくば西-1	6	6306	研究室					Pタイル	9.2	6回/年	
つくば西-1	6	6307	研究室					Pタイル	13.2	6回/年	
つくば西-1	6	6401	湯沸室	Pタイル	1.65	2回/週		Pタイル	1.65	12回/年	
つくば西-1	6	06401-1	トイレ (女)	モザイク	6.73	毎日		モザイク	6.73	12回/年	
つくば西-1	6	06401-2	トイレ (男)	モザイク	9.79	毎日		モザイク	9.79	12回/年	
つくば西-1	6	6402	シャワー室					Pタイル	3.63	12回/年	
つくば西-1	6	6403	塵芥室								
つくば西-1	6	6406	研究室					Pタイル	33.9	6回/年	
つくば西-1	6	6407	研究室					Pタイル	17.4	6回/年	
つくば西-1	6	6408	研究室					タイルカーペット	17.4	12回/年	掃除機
つくば西-1	6	6409	研究室					タイルカーペット	32.9	12回/年	掃除機
つくば西-1	6	6411	研究室					Pタイル	28.6	6回/年	
つくば西-1	6	6412	研究室					Pタイル	31.8	6回/年	
つくば西-1	R1		階段	Pタイル	15.02	2回/週		Pタイル	15.02	12回/年	
つくば西-1	R1		廊下	Pタイル	15.13	2回/週		Pタイル	15.13	12回/年	
つくば西-1	外		玄関前	花崗岩	498.14	1回/週		花崗岩	498.14	12回/年	
つくば西-1	外		玄関まわり	コンクリート	973.41	1回/週					
つくば西-2 A	外		玄関まわり	モルタル	250.88	1回/週					
つくば西-2 A	1		廊下	Pタイル	191.87	2回/週		Pタイル	191.87	12回/年	
つくば西-2 A	1		玄関ホール	Pタイル	43.59	2回/週	●	Pタイル	43.59	12回/年	
つくば西-2 A	1		階段	Pタイル	24.02	2回/週		Pタイル	24.02	12回/年	
つくば西-2 A	1	01202-1	トイレ (男)	モザイク	13.2	毎日		モザイク	13.2	12回/年	
つくば西-2 A	1	1202	シャワー室					Pタイル	3.3	12回/年	

【別紙2】つくば西事業所 日常清掃・定期清掃表

建物名	階数	部屋番号	部屋名	日常清掃				定期清掃			
				床材	対象面積 (㎡)	頻度	備考	床材	対象面積 (㎡)	頻度	備考
つくば西-2 A	1	1101	研究室					Pタイル	46	6回/年	
つくば西-2 A	1	1104	研究室 (居室)					Pタイル	28	6回/年	
つくば西-2 A	1	1105	研究室					Pタイル	28.13	6回/年	
つくば西-2 A	2	2204	トイレ (女)	モザイク	7.02	毎日		モザイク	7.02	12回/年	
つくば西-2 A	2	2205	トイレ (男)	モザイク	10.98	毎日		モザイク	10.98	12回/年	
つくば西-2 A	2		廊下	Pタイル	208.73	2回/週		Pタイル	208.73	12回/年	
つくば西-2 A	2		階段	Pタイル	10.3	2回/週		Pタイル	10.3	12回/年	
つくば西-2 A	2		ベランダ	コンクリート	250.88	12回/年					
つくば西-2 A	2	2101	研究室					Pタイル	33.4	4回/年	
つくば西-2 A	2	2102	研究室					Pタイル	23.4	4回/年	
つくば西-2 A	2	2103	研究室					Pタイル	46.08	4回/年	
つくば西-2 A	2	2104	研究室					Pタイル	13.4	4回/年	
つくば西-2 A	2	2105	研究室					Pタイル	33.4	6回/年	
つくば西-2 A	2	2110	研究室					Pタイル	30	2回/年	
つくば西-2 A	2	2111	研究室					Pタイル	30	2回/年	
つくば西-2 A	2	2112	研究室					Pタイル	30	2回/年	
つくば西-2 G	1		玄関ホール	Pタイル	26.28	2回/週		Pタイル	26.28	12回/年	
つくば西-2 G	1	1205	トイレ (女)	モザイク	5.33	毎日		モザイク	5.33	12回/年	
つくば西-2 G	1	1206	トイレ (男)	モザイク	5.02	毎日		モザイク	5.02	12回/年	
つくば西-2 G	1		階段	Pタイル	16.63	2回/週		Pタイル	16.63	12回/年	
つくば西-2 G	1		廊下	Pタイル	49.41	2回/週		Pタイル	49.41	12回/年	
つくば西-2 G	1	01201-1	集中管理計測室					Pタイル	27.92	4回/年	内装に汚れあり、集中管理計測室
つくば西-2 G	1	01201-2	集中管理計測室					Pタイル	41.88	4回/年	内装に汚れあり、集中管理計測室
つくば西-2 G	1	1204	工作室					Pタイル	27.2	4回/年	

【別紙2】つくば西事業所 日常清掃・定期清掃表

建物名	階数	部屋番号	部屋名	日常清掃				定期清掃			
				床材	対象面積 (㎡)	頻度	備考	床材	対象面積 (㎡)	頻度	備考
つくば西-2 G	2	2104	トイレ	モザイク	7.57	毎日		モザイク	7.57	12回/年	
つくば西-2 G	2	2105	待機室	Pタイル、畳、木床	38.02	1回/週	畳	Pタイル、畳、木床	38.02	4回/年	畳
つくば西-2 G	2		シャワー室					リノリウム	4.35	12回/年	
つくば西-2 G	2	2101	研究室					ジュータン	102.51	6回/年	
つくば西-2 H	外		玄関まわり	花崗岩	7.84	1回/週					
つくば西-2 H	1		エントランスホール	花崗岩	25.6	12回/年		花崗岩	25.6	12回/年	
つくば西-2 H	1		廊下	ビニル床シート	60	12回/年		ビニル床シート	60	12回/年	
つくば西-2 H	1		階段	ビニル床シート	3.84	12回/年		ビニル床シート	3.84	12回/年	
つくば西-2 H	1	1107	トイレ (障害者用)	ビニル床シート	5.57	12回/年		ビニル床シート	5.57	12回/年	
つくば西-2 H	1	1108	トイレ (女)	ビニル床シート	12.57	12回/年		ビニル床シート	12.57	12回/年	
つくば西-2 H	1	1109	トイレ (男)	ビニル床シート	12.57	12回/年		ビニル床シート	12.57	12回/年	
つくば西-2 H	2		ホール	ビニル床シート	20.48	1回/週		ビニル床シート	20.48	12回/年	
つくば西-2 H	2		廊下	ビニル床シート	87	2回/週		ビニル床シート	87	12回/年	
つくば西-2 H	2		階段	ビニル床シート	13.44	2回/週		ビニル床シート	13.44	12回/年	
つくば西-2 H	2	2102	研究室					ビニル床シート	33	2回/年	
つくば西-2 H	2	2103	反応実験室・共同研究室					ビニル床タイル	40.92	4回/年	
つくば西-2 H	2	02101-2	シャワー室								
つくば西-3 A	1		廊下	Pタイル	264.75	2回/週	●	Pタイル	264.75	12回/年	
つくば西-3 A	1	01205-1	トイレ (女)	モザイク	6.69	毎日		モザイク	6.69	12回/年	
つくば西-3 A	1	01205-2	トイレ (男)	モザイク	9.85	毎日		モザイク	9.85	12回/年	
つくば西-3 A	1	1215	トイレ (男)	モザイク	12.71	毎日		モザイク	12.71	12回/年	
つくば西-3 A	1		階段	Pタイル	22.12	2回/週		Pタイル	22.12	12回/年	
つくば西-3 A	外		玄関まわり	モルタル	309.92	1回/週					
つくば西-3 A	1	01000-1	輪講室	Pタイル	35.48	1回/週		Pタイル	35.48	12回/年	

【別紙2】つくば西事業所 日常清掃・定期清掃表

建物名	階数	部屋番号	部屋名	日常清掃				定期清掃			
				床材	対象面積 (㎡)	頻度	備考	床材	対象面積 (㎡)	頻度	備考
つくば西-3 A	1	01000-2	湯沸室								
つくば西-3 A	1	1204	シャワー室					Pタイル	6.6	12回/年	
つくば西-3 A	1	01101-1	研究室					Pタイル	22.4	4回/年	
つくば西-3 A	1	1102	研究室					Pタイル	33.4	6回/年	
つくば西-3 A	1	1103	研究室					Pタイル	33.4	6回/年	
つくば西-3 A	1	1105	研究室					Pタイル	13.6	6回/年	
つくば西-3 A	1	1107	研究室					Pタイル	36	6回/年	
つくば西-3 A	1	1109	研究室					Pタイル	33.4	6回/年	
つくば西-3 A	2		廊下	Pタイル	191.77	2回/週		Pタイル	191.77	12回/年	
つくば西-3 A	2	2207	トイレ (女)	モザイク	5.48	毎日		モザイク	5.48	12回/年	
つくば西-3 A	2	2208	トイレ (男)	モザイク	12.52	毎日		モザイク	12.52	12回/年	
つくば西-3 A	2		階段	Pタイル	22.12	2回/週		Pタイル	22.12	12回/年	
つくば西-3 A	2		ベランダ	コンクリート	309.92	12回/年					
つくば西-3 A	2	2104	研究室					Pタイル	36	6回/年	
つくば西-3 A	2	2106	研究室					Pタイル	30	6回/年	
つくば西-3 A	2	2107	研究室					Pタイル	30	6回/年	
つくば西-3 A	2	2112	研究室					Pタイル	30	6回/年	
つくば西-3 F	1		廊下	Pタイル	7.92	2回/週		Pタイル	7.92	12回/年	
つくば西-3 F	1	1110	トイレ (男)	モザイク	7	毎日		モザイク	7	12回/年	
つくば西-3 F	1	1111	トイレ (女)	モザイク	7	毎日		モザイク	7	12回/年	
つくば西-3 F	1	01103-1	会議室					リノリウム	218	4回/年	
つくば西-4 A	1		廊下	Pタイル	413.54	2回/週		Pタイル	413.54	12回/年	
つくば西-4 A	1		玄関	クリンカタイル	44.28	2回/週	●	クリンカタイル	44.28	12回/年	
つくば西-4 A	1	01202-1	トイレ (男)	モザイク	12.74	毎日		モザイク	12.74	12回/年	

【別紙2】つくば西事業所 日常清掃・定期清掃表

建物名	階数	部屋番号	部屋名	日常清掃				定期清掃			
				床材	対象面積 (㎡)	頻度	備考	床材	対象面積 (㎡)	頻度	備考
つくば西-4 A	1	01211-1	トイレ (男)	モザイク	9.62	毎日		モザイク	9.62	12回/年	
つくば西-4 A	1	01211-2	トイレ (女)	モザイク	6.12	毎日		モザイク	6.12	12回/年	
つくば西-4 A	1		階段	Pタイル	39.4	2回/週		Pタイル	39.4	12回/年	
つくば西-4 A	外		玄関まわり	モルタル	374.98	1回/週					
つくば西-4 A	1	1202	シャワー室					リノリウム	3.15	12回/年	(-1、-2) 合計2室
つくば西-4 A	1	1211	シャワー室					リノリウム	3.45	12回/年	(-1、-2) 合計2室
つくば西-4 A	#N/A	#N/A	輪講室					Pタイル	34.16	6回/年	
つくば西-4 A	1	01000-1	廊下	Pタイル	262.98	2回/週		Pタイル	262.98	12回/年	
つくば西-4 A	2	02202-1	トイレ (男)	モザイク	11.86	毎日		モザイク	11.86	12回/年	
つくば西-4 A	2	02202-2	トイレ (女)	モザイク	6.14	毎日		モザイク	6.14	12回/年	
つくば西-4 A	2		階段	Pタイル	9	2回/週		Pタイル	9	12回/年	
つくば西-4 A	2		ベランダ	コンクリート	374.98	12回/年					
つくば西-4 F	外		玄関まわり	タイル	10.4	1回/週					
つくば西-4 F	1		エントランスホール	ビニル床シート	78.8	2回/週	●	ビニル床シート	78.8	12回/年	
つくば西-4 F	1		廊下	ビニル床シート	26.4	2回/週		ビニル床シート	26.4	12回/年	
つくば西-4 F	1		談話室	ジュータン	20.72	1回/週	絨毯	ジュータン	20.72	12回/年	
つくば西-4 F	1		階段	ビニル床シート	13.44	2回/週		ビニル床シート	13.44	12回/年	
つくば西-4 F	1		エレベータ内	ビニル床シート	2.56	2回/週		ビニル床シート	2.56	12回/年	
つくば西-4 F	1		給湯室	ジュータン	1.28	1回/週	絨毯	ジュータン	1.28	12回/年	
つくば西-4 F	1	1207	トイレ (障害者用)	ビニル床シート	6.03	毎日		ビニル床シート	6.03	12回/年	
つくば西-4 F	1	1208	トイレ (女)	ビニル床シート	11.64	毎日		ビニル床シート	11.64	12回/年	
つくば西-4 F	1	1209	トイレ (男)	ビニル床シート	18.19	毎日		ビニル床シート	18.19	12回/年	
つくば西-4 F	1	1101	研究室					ビニル床シート	62.37	6回/年	
つくば西-4 F	1	1102	研究室					ビニル床シート	36	6回/年	



【別紙2】 つくば西事業所 日常清掃・定期清掃表

建物名	階数	部屋番号	部屋名	日常清掃				定期清掃			
				床材	対象面積 (㎡)	頻度	備考	床材	対象面積 (㎡)	頻度	備考
つくば西-4 F	1	1103	研究室					ビニル床シート	47.04	6回/年	
つくば西-4 F	1	1104	研究室					ビニル床シート	30.87	6回/年	
つくば西-4 F	1	1201	研究室					ビニル床シート	26.4	6回/年	廊下部分
つくば西-4 F	2		ホール	ビニル床シート	42.8	2回/週		ビニル床シート	42.8	12回/年	
つくば西-4 F	2		廊下	ビニル床シート	26.4	2回/週		ビニル床シート	26.4	12回/年	
つくば西-4 F	2		談話室	ジュータン	20.72	1回/週	絨毯	ジュータン	20.72	12回/年	
つくば西-4 F	2		給湯室	ジュータン	1.28	1回/週	絨毯	ジュータン	1.28	12回/年	
つくば西-4 F	2	2207	トイレ (女)	ビニル床シート	13.99	毎日		ビニル床シート	13.99	12回/年	
つくば西-4 F	2	2208	トイレ (男)	ビニル床シート	21.86	毎日		ビニル床シート	21.86	12回/年	
つくば西-4 F	2	2101	研究室					ビニル床シート	62.37	6回/年	
つくば西-4 F	2	2104	研究室					ビニル床シート	30.24	6回/年	
つくば西-4 F	2	2105	研究室					ビニル床シート	30.87	6回/年	
つくば西-4 F	2	2201	研究室					ビニル床シート	77.6	6回/年	
つくば西-4 F	2	2202	研究室					ビニル床シート	24.84	6回/年	
つくば西-5 A	1		廊下	Pタイル	130.27	1回/週	●	Pタイル	130.27	12回/年	
つくば西-5 A	1	01208-1	トイレ (男)	モザイク	12.07	毎日		モザイク	12.07	12回/年	
つくば西-5 A	1		階段	Pタイル	15.86	1回/週		Pタイル	15.86	12回/年	
つくば西-5 A	1	1208	シャワー室					リノリウム	3.45	12回/年	
つくば西-5 A	外		玄関まわり					コンクリート	73.95	12回/年	
つくば西-5 A	1	01103-4	研究室					カーペット	32.2	12回/年	
つくば西-5 A	1	01103-5	研究室					Pタイル	32.2	12回/年	
つくば西-5 A	2		廊下	Pタイル	131.31	1回/週		Pタイル	131.31	12回/年	
つくば西-5 A	2	2203	トイレ (女)	モザイク	7.43	毎日		モザイク	7.43	12回/年	
つくば西-5 A	2	2204	トイレ (男)	モザイク	6.95	毎日		モザイク	6.95	12回/年	

【別紙2】つくば西事業所 日常清掃・定期清掃表

建物名	階数	部屋番号	部屋名	日常清掃				定期清掃			
				床材	対象面積 (㎡)	頻度	備考	床材	対象面積 (㎡)	頻度	備考
つくば西-5 A	2		ベランダ	コンクリート	73.95	12回/年					
つくば西-5 A	2	2101	居室					P タイル	23.04	12回/年	掃除機
つくば西-5 A	2	2102	会議室					P タイル	23.04	12回/年	
つくば西-5 A	2	2103	居室					P タイル	33	12回/年	
つくば西-5 A	2	2105	居室					P タイル	46.08	12回/年	
つくば西-5 A	2	2107	研究室					カーペット	28	12回/年	
つくば西-5 B	外		通路					コンクリート	26.1	12回/年	
つくば西-5 B	1	01L01	玄関まわり	P タイル	5.7	1回/週		P タイル	5.7	12回/年	
つくば西-5 B	1	01102-2	トイレ (女)	ビニル床シート	2.8	2回/週		ビニル床シート	2.8	12回/年	
つくば西-5 B	1	01102-3	トイレ (男)	ビニル床シート	13.28	2回/週		ビニル床シート	13.28	12回/年	
つくば西-5 B	1	01102-4	湯沸室	ビニル床シート	2.4	1回/週		ビニル床シート	2.4	12回/年	
つくば西-5 C	外		通路					コンクリート	36	12回/年	
つくば西-5 D	1	01C01	廊下	コンクリート	48.57	2回/週	●	コンクリート	48.57	12回/年	
つくば西-5 D	1	01C02	廊下	コンクリート	37.82	2回/週	●	コンクリート	37.82	12回/年	
つくば西-5 D	1	01C03	廊下	コンクリート	4.68	2回/週	●	コンクリート	4.68	12回/年	
つくば西-5 D	1		玄関	クリンカタイル	43.52	2回/週		クリンカタイル	43.52	12回/年	
つくば西-5 D	1	01212-1	トイレ (男)	モザイク	6.13	毎日		モザイク	6.13	12回/年	
つくば西-5 D	1	01212-2	トイレ (女)	モザイク	4.3	毎日		モザイク	4.3	12回/年	
つくば西-5 D	1		階段	P タイル	38.34	2回/週		P タイル	38.34	12回/年	
つくば西-5 D	1	1210	湯沸室	P タイル	2.32	2回/週		P タイル	2.32	12回/年	
つくば西-5 D	1		大空間クリーンルーム前スペース	コンクリート	176.5	1回/週		コンクリート	176.5	12回/年	
つくば西-5 D	1		トイレ (男)	リノリウム	9.51	毎日		リノリウム	9.51	12回/年	
つくば西-5 D	1		トイレ (女)	リノリウム	9.51	毎日		リノリウム	9.51	12回/年	
つくば西-5 D	1	1212	シャワー室					リノリウム	4.05	12回/年	

【別紙2】つくば西事業所 日常清掃・定期清掃表

建物名	階数	部屋番号	部屋名	日常清掃				定期清掃			
				床材	対象面積 (㎡)	頻度	備考	床材	対象面積 (㎡)	頻度	備考
つくば西-5D	1	01104-2	会議室					ジュータン	121.81	12回/年	
つくば西-5D	2		廊下(外)	リノリウム	97.91	2回/週		リノリウム	97.91	12回/年	
つくば西-5D	2		廊下(内)					リノリウム	90.04	4回/年	
つくば西-5D	2	2102	研究室					タイルカーペット	23.34	12回/年	
つくば西-5D	2	2103	研究室					タイルカーペット	31.63	12回/年	
つくば西-5D	2	2104	研究室					タイルカーペット	23.63	12回/年	
つくば西-5D	2	2105	研究室					タイルカーペット	15.63	12回/年	
つくば西-5D	2	2106	研究室					タイルカーペット	15.63	12回/年	
つくば西-5D	2	2107	研究室					タイルカーペット	15.63	12回/年	
つくば西-5D	2	2108	研究室					タイルカーペット	23.4	12回/年	
つくば西-5E	1		廊下	Pタイル	82.25	2回/週		Pタイル	82.25	12回/年	
つくば西-5E	1		玄関	クリンカタイル	19.25	2回/週	●	クリンカタイル	19.25	12回/年	
つくば西-5E	1	01101-1	トイレ(男)	モザイク	4.51	毎日		モザイク	4.51	12回/年	
つくば西-5E	1	01101-2	トイレ(女)	モザイク	3.65	毎日		モザイク	3.65	12回/年	
つくば西-5E	1		階段	Pタイル	30.19	2回/週		Pタイル	30.19	12回/年	
つくば西-5E	1	1101	湯沸室	Pタイル	3.78	毎日		Pタイル	3.78	12回/年	
つくば西-5E	2		廊下	Pタイル	33.45	2回/週		Pタイル	33.45	12回/年	
つくば西-5E	2	2102	研究室					Pタイル	71.68	12回/年	
つくば西-5E	2	2103	研究室					Pタイル	35.84	12回/年	
つくば西-5E	2	2106	研究室					Pタイル	44	6回/年	
(つくば西-5F)	1		玄関	クリンカタイル	6.32	2回/週		クリンカタイル	6.32	12回/年	
(つくば西-5F)	外		玄関周り	クリンカタイル	14.24	1回/週					
(つくば西-5F)	1		廊下	リノリウム	49.2	2回/週		リノリウム	49.2	12回/年	
(つくば西-5F)	1		渡り廊下1	リノリウム	6.14	2回/週		リノリウム	6.14	12回/年	

【別紙2】つくば西事業所 日常清掃・定期清掃表

建物名	階数	部屋番号	部屋名	日常清掃				定期清掃			
				床材	対象面積 (㎡)	頻度	備考	床材	対象面積 (㎡)	頻度	備考
(つくば西-5 F)	1		渡り廊下2	リノリウム	6.14	2回/週		リノリウム	6.14	12回/年	
(つくば西-5 F)	1	1109	トイレ (女)	リノリウム	3.6	毎日		リノリウム	3.6	12回/年	
(つくば西-5 F)	1	1110	トイレ (男)	リノリウム	3	毎日		リノリウム	3	12回/年	
(つくば西-5 F)	1	1103	研究室					Pタイル	23.69	6回/年	
計測室	1	1004	トイレ (男)	リノリウム	2.88	毎日		リノリウム	2.88	12回/年	
計測室	1	1005	トイレ (男女兼用)	リノリウム	2.88	毎日		リノリウム	2.88	12回/年	
つくば西-6	1		玄関ホール	リノリウム	5.94	毎日		リノリウム	5.94	12回/年	
守衛所	1	01102-2	トイレ	モザイク	1.08	毎日		モザイク	1.08	12回/年	
守衛所	1		シャワー室								
守衛所	1	01102-1	湯沸室	Pタイル	1.75	毎日		Pタイル	1.75	12回/年	
守衛所	1	1101	事務室					Pタイル	7.43	12回/年	
守衛所	1	1103	宿直室								
北守衛所	1		トイレ	モザイク	1.05	2回/週		モザイク	1.05	12回/年	
北守衛所	1	01001-2	湯沸室	Pタイル	0.75	2回/週		Pタイル	0.75	12回/年	
北守衛所	1	01001-1	事務室					Pタイル	5.37	12回/年	
つくば西-7 A	外		玄関アプローチ	コンクリート	67.5	毎日					
つくば西-7 A	1	01L01	玄関風除室	花崗岩	27.16	毎日					
つくば西-7 A	1	1004	玄関エントランスホール	花崗岩	65.5	毎日					
つくば西-7 A	1	1006	玄関エレベータホール	花崗岩	19.5	毎日					
つくば西-7 A	1	01C01	廊下	タイルカーペット	28.5	毎日	●				
つくば西-7 A	1	01004-4	トイレ (女)	ビニール床シート	7.62	毎日		ビニール床シート	7.62	12回/年	
つくば西-7 A	1	01004-5	トイレ (男)	ビニール床シート	9.13	毎日		ビニール床シート	9.13	12回/年	
つくば西-7 A	1	01004-6	トイレ (障害者用)	ビニール床シート	6.85	毎日		ビニール床シート	6.85	12回/年	
つくば西-7 A	1	01004-1	給湯室	ビニール床シート	3.2	毎日		ビニール床シート	3.2	12回/年	

【別紙2】 つくば西事業所 日常清掃・定期清掃表

建物名	階数	部屋番号	部屋名	日常清掃				定期清掃			
				床材	対象面積 (㎡)	頻度	備考	床材	対象面積 (㎡)	頻度	備考
つくば西-7A	1	01004-2	シャワー室	ビニール床シート	2.7	1回/週					
つくば西-7A	1	01004-3	シャワー室	ビニール床シート	3.3	1回/週					
つくば西-7A	1	01V01	エレベータ (内)	Pタイル	2.89	毎日					
つくば西-7A	1	01V02	エレベータ (内)	Pタイル	1.96	毎日					
つくば西-7A	1	01S01	階段	ビニール床タイル	18	2回/週		ビニール床タイル	18	12回/年	
つくば西-7A	1	01S02	階段	ビニール床タイル	18	2回/週		ビニール床タイル	18	12回/年	
つくば西-7A	1	1005	管理室	ビニール床タイル	126.5	毎日	昼				
つくば西-7A	1	1001	更衣室	タイルカーペット	4.6	1回/週	昼				
つくば西-7A	1	1002	会議室	タイルカーペット	7.9	1回/週	昼				
つくば西-7A	1	1003	受付・自販機室	タイルカーペット	9.5	1回/週	昼				
つくば西-7A	2	2004	エレベーターホール	ビニール床タイル	21.6	毎日		ビニール床タイル	21.6	12回/年	
つくば西-7A	2	02S01	階段	ビニール床タイル	18	毎日		ビニール床タイル	18	12回/年	
つくば西-7A	2	02S02	階段	ビニール床タイル	18	毎日		ビニール床タイル	18	12回/年	
つくば西-7A	3	03C01	廊下	タイルカーペット	156	毎日	●				
つくば西-7A	3	03S01	階段	ビニール床タイル	18	2回/週		ビニール床タイル	18	12回/年	
つくば西-7A	3	03S02	階段	ビニール床タイル	18	2回/週		ビニール床タイル	18	12回/年	
つくば西-7A	3	3010	トイレ (女)	ビニール床シート	22.35	毎日		ビニール床シート	22.35	12回/年	
つくば西-7A	3	3011	トイレ (障害者用)	ビニール床シート	4.52	毎日		ビニール床シート	4.52	12回/年	
つくば西-7A	3	3012	トイレ (男)	ビニール床シート	22.53	毎日		ビニール床シート	22.53	12回/年	
つくば西-7A	3	3009	給湯室	ビニール床シート	3.9	毎日		ビニール床シート	3.9	12回/年	
つくば西-7A	3	3007	喫煙室	ビニール床タイル	14.3	毎日		ビニール床タイル	14.3	12回/年	
つくば西-7B	3	3007	連絡通路	タイルカーペット	61.5	毎日					
つくば西-7A	3	03001-1	センター長室	タイルカーペット	22.4	1回/週					
つくば西-7A	3	3001	研究事務室	タイルカーペット	575.26	1回/2週					

【別紙2】つくば西事業所 日常清掃・定期清掃表

建物名	階数	部屋番号	部屋名	日常清掃				定期清掃			
				床材	対象面積 (㎡)	頻度	備考	床材	対象面積 (㎡)	頻度	備考
つくば西-7A	3	03001-3	応接室-3	タイルカーペット	14	1回/週					
つくば西-7A	3	03001-4	応接室-4	タイルカーペット	5.05	1回/週					
つくば西-7A	3	03001-5	更衣室-1	タイルカーペット	7.3	1回/週					
つくば西-7A	3	3004	更衣室-2	タイルカーペット	12.4	1回/週					
つくば西-7A	4	04C01	廊下	タイルカーペット	156	毎日	●				
つくば西-7A	4	04S01	階段	ビニール床タイル	18	2回/週		ビニール床タイル	18	12回/年	
つくば西-7A	4	04S02	階段	ビニール床タイル	18	2回/週		ビニール床タイル	18	12回/年	
つくば西-7A	4	4010	トイレ(女)	ビニール床シート	20.63	毎日		ビニール床シート	20.63	12回/年	
つくば西-7A	4	4011	トイレ(障害者用)	ビニール床シート	4.17	毎日		ビニール床シート	4.17	12回/年	
つくば西-7A	4	4012	トイレ(男)	ビニール床シート	20.8	毎日		ビニール床シート	20.8	12回/年	
つくば西-7A	4	4009	給湯室	ビニール床シート	3.9	毎日		ビニール床シート	3.9	12回/年	
つくば西-7A	4	4007	控室	ビニール床タイル	14.3	毎日		ビニール床タイル	14.3	12回/年	
つくば西-7A	4	4002	CAD室	タイルカーペット	181.57	1回/2週					
つくば西-7A	4	4001	研究事務室-2	タイルカーペット	523.25	1回/2週	●				更衣室-1、-2含む
つくば西-7A	4	04001-1	応接室-1	タイルカーペット	14.8	1回/2週					
つくば西-7A	4	04001-2	応接室-2	タイルカーペット	19.2	1回/2週					
つくば西-7A	4	04001-3	応接室-3	タイルカーペット	14.8	1回/2週					
つくば西-7B	4	4001	連絡通路	タイルカーペット	28	毎日					
つくば西-7A	5	05S01	階段	ビニール床タイル	18	2回/週					
つくば西-7A	5	5002	エレベーターホール	タイルカーペット	21.5	毎日		タイルカーペット	21.5	12回/年	
つくば西-7A	5	05C01	廊下	ビニール床タイル	21.5	毎日	●				
つくば西-7A	5	5004	トイレ(女)	ビニール床シート	8.04	毎日		ビニール床シート	8.04	12回/年	
つくば西-7A	5	5005	トイレ(男)	ビニール床シート	7.64	毎日		ビニール床シート	7.64	12回/年	
つくば西-7A	5	5006	トイレ(障害者用)	ビニール床シート	4.71	毎日		ビニール床シート	4.71	12回/年	

【別紙2】 つくば西事業所 日常清掃・定期清掃表

建物名	階数	部屋番号	部屋名	日常清掃				定期清掃			
				床材	対象面積 (㎡)	頻度	備考	床材	対象面積 (㎡)	頻度	備考
つくば西-7 A	5	5001	会議室	フローリング	128.8	1回/週		フローリング	128.8	12回/年	
つくば西-7 A	5	05001-1	パントリー	フローリング	12	1回/週		フローリング	12	12回/年	
つくば西-7 A	5		テラス	フローリング	126	1回/週		フローリング	126	12回/年	
つくば西-7 B	1		サブエントランス	コンクリート	16.92	毎日					
つくば西-7 B	1		ホール	コンクリート	8.75	毎日					
つくば西-7 B	1		廊下	ビニール床タイル	42.3	毎日		ビニール床タイル	42.3	12回/年	
つくば西-7 B	1	1014	トイレ (男)	ビニール床シート	13.74	毎日		ビニール床シート	13.74	12回/年	
つくば西-7 B	1	1015	トイレ (女)	ビニール床シート	12.16	毎日		ビニール床シート	12.16	12回/年	
つくば西-7 B	1		階段	ビニール床タイル	13.75	2回/週		ビニール床タイル	13.75	12回/年	
つくば西-7 B	1		階段	ビニール床タイル	13.75	2回/週		ビニール床タイル	13.75	12回/年	
つくば西-7 B	1	1011	控室-1	タイルカーペット	34.84	1回/週					
つくば西-7 B	1	1012	控室-2	タイルカーペット	15.9	1回/週					
つくば西-7 B	2		階段	ビニール床タイル	13.75	2回/週		ビニール床タイル	13.75	12回/年	
つくば西-7 B	2		階段	ビニール床タイル	13.75	2回/週		ビニール床タイル	13.75	12回/年	
つくば西-7 B	3		階段	ビニール床タイル	13.75	2回/週		ビニール床タイル	13.75	12回/年	
つくば西-7 B	3		階段	ビニール床タイル	13.75	2回/週		ビニール床タイル	13.75	12回/年	
つくば西-7 B	3		廊下	ビニール床タイル	29.1	毎日		ビニール床タイル	29.1	12回/年	
つくば西-7 B	3		廊下	ビニール床タイル	13.68	毎日		ビニール床タイル	13.68	12回/年	
つくば西-7 B	3	3010	トイレ (男)	ビニール床シート	13.6	毎日		ビニール床シート	13.6	12回/年	
つくば西-7 B	3	3011	トイレ (女)	ビニール床シート	12.04	毎日		ビニール床シート	12.04	12回/年	
つくば西-7 B	3	3029	トイレ (男)	ビニール床シート	7.73	毎日		ビニール床シート	7.73	12回/年	
つくば西-7 B	3	3030	トイレ (女)	ビニール床シート	5.52	毎日		ビニール床シート	5.52	12回/年	
つくば西-7 B	4		廊下(スロープ)	ビニール床シート	18	毎日		ビニール床シート	18	12回/年	
つくば西-7 B	4		廊下	ビニール床シート	221	毎日		ビニール床シート	221	12回/年	

【別紙2】 つくば西事業所 日常清掃・定期清掃表

建物名	階数	部屋番号	部屋名	日常清掃				定期清掃			
				床材	対象面積 (㎡)	頻度	備考	床材	対象面積 (㎡)	頻度	備考
つくば西-7 B	4	4005	会議室-1	タイルカーペット	76	1回/2週					
つくば西-7 B	4	4007	客員室	ビニール床タイル	27.2	1回/2週		ビニール床タイル	27.2	12回/年	
つくば西-7 B	4	4008	会議室-2	タイルカーペット	59.2	1回/2週					
つくば西-7 B	4	4010	会議室-3	タイルカーペット	35.5	1回/2週					
つくば西-7 B	4		階段	ビニール床タイル	13.75	2回/週		ビニール床タイル	13.75	12回/年	
つくば西-7 B	4		階段	ビニール床タイル	13.75	2回/週		ビニール床タイル	13.75	12回/年	
つくば西-7 C	1	1006	トイレ	ビニール床シート	7.3	毎日		ビニール床シート	7.3	12回/年	
つくば西-7 C	1		廊下	ビニール床タイル	0.5	毎日		ビニール床タイル	0.5	12回/年	
つくば西-7 C	1	1004	控室-1	ビニール床タイル	16.3	1回/週		ビニール床タイル	16.3	12回/年	
つくば西-7 C	1	1005	控室-2	ビニール床タイル	16.7	1回/週		ビニール床タイル	16.7	12回/年	
つくば西-7 D	外		玄関アプローチ	コンクリート	11.79	毎日					
つくば西-7 D	1	01L01	風除室	タイルカーペット	9.81	毎日					
つくば西-7 D	1	01C01	ホール・廊下・展示コーナー	タイルカーペット	165.73	2回/週					
つくば西-7 D	1	01S01	階段	タイルカーペット	27.41	2回/週					
つくば西-7 D	1	01101-1	受付・自販機室	タイルカーペット	16.24	1回/週	●	タイルカーペット	16.24	12回/年	
つくば西-7 D	1	01101-2	受付・自販機室	タイルカーペット	5.13	1回/週	●	タイルカーペット	5.13	12回/年	
つくば西-7 D	1	01101-3	喫煙室	タイルカーペット	9.4	1回/週	●	タイルカーペット	9.4	12回/年	
つくば西-7 D	1	01303-3	研究室	タイルカーペット	8.93	毎日					
つくば西-7 D	1	01303-4	ゴミ分別室	タイルカーペット	4.69	毎日					
つくば西-7 D	1	1401	男子トイレ	ビニール床タイル	16.96	毎日		ビニール床タイル	16.96	12回/年	
つくば西-7 D	1	1402	女子トイレ	ビニール床タイル	13.18	毎日		ビニール床タイル	13.18	12回/年	
つくば西-7 D	1	1301	大会議室A					タイルカーペット	73.23	12回/年	
つくば西-7 D	1	1302	大会議室B					タイルカーペット	65.97	12回/年	
つくば西-7 D	1	01303-1	応接室1					タイルカーペット	17.98	12回/年	



【別紙2】 つくば西事業所 日常清掃・定期清掃表

建物名	階数	部屋番号	部屋名	日常清掃				定期清掃			
				床材	対象面積 (㎡)	頻度	備考	床材	対象面積 (㎡)	頻度	備考
つくば西-7D	1	01303-2	応接室2					タイルカーペット	17.73	12回/年	
つくば西-7D	1	01304-1	応接室3					タイルカーペット	17.98	12回/年	
つくば西-7D	1	01304-2	応接室4					タイルカーペット	17.83	12回/年	
つくば西-7D	1	01304-3	応接室6					タイルカーペット	13.76	12回/年	
つくば西-7D	1	01305-1	応接室5					タイルカーペット	22.41	12回/年	
つくば西-7D	1	01305-2	TV会議室					タイルカーペット	14.3	12回/年	
つくば西-7D	1	01403-2	サプライヤルーム1					タイルカーペット	15.15	12回/年	
つくば西-7D	1	01404-1	サプライヤルーム2					タイルカーペット	14.88	12回/年	
つくば西-7D	1	01404-2	サプライヤルーム3					タイルカーペット	15.15	12回/年	
つくば西-7D	1	01405-1	応接室7					タイルカーペット	15.1	12回/年	
つくば西-7D	1	01405-2	WS室					タイルカーペット	15.35	12回/年	
つくば西-7D	2	02C01	廊下1	タイルカーペット	7.72	2回/週					
つくば西-7D	2	02C02	廊下2	タイルカーペット	32.18	2回/週					
つくば西-7D	2	02101-2	控室	タイルカーペット	14.24	毎日		タイルカーペット	14.24	12回/年	
つくば西-7D	2	02201-1	湯沸室	ビニール床タイル	14.25	毎日	●	ビニール床タイル	14.25	12回/年	
つくば西-7D	2	02201-2	男子トイレ	ビニール床タイル	16.25	2回/週		ビニール床タイル	16.25	12回/年	
つくば西-7D	2	02201-3	女子トイレ	ビニール床タイル	17.06	2回/週		ビニール床タイル	17.06	12回/年	
つくば西-7D	2	02101-1	会長室					タイルカーペット	16.07	12回/年	
つくば西-7D	2	02101-2	社長室					タイルカーペット	17.31	12回/年	
つくば西-7D	2	02101-3	監査役室					タイルカーペット	11.8	12回/年	
つくば西-7D	2	02101-4	応接室					タイルカーペット	25.17	12回/年	
つくば西-7D	2	02102-3	TCAD室					タイルカーペット	55.05	12回/年	
つくば西-7D	2	02202-2	MES室					タイルカーペット	55.05	12回/年	
つくば西-7D	2	02202-1	女子更衣室					ビニール床タイル	10.87	12回/年	

【別紙2】 つくば西事業所 日常清掃・定期清掃表

建物名	階数	部屋番号	部屋名	日常清掃				定期清掃			
				床材	対象面積 (㎡)	頻度	備考	床材	対象面積 (㎡)	頻度	備考
つくば西-7D	2	2301	事務室					ビニール床タイル	415.08	12回/年	
つくば西-7E	1	01C02	見学者通路-1	ビニール床シート	94.9	毎日		ビニール床シート	94.9	12回/年	
つくば西-7E	1	01C03	見学者通路-2	ビニール床シート	42.2	毎日		ビニール床シート	42.2	12回/年	
つくば西-7E	1	01C01	廊下1-3 (EV側)	石張り	80.7	毎日		石張り	80.7	12回/年	
つくば西-7E	1	01C04	廊下1-1 (ナノテクホール奥階段脇)	ビニール床シート	39.8	毎日		ビニール床シート	39.8	12回/年	
つくば西-7E	1	1209	ナノテクホール-1	タイルカーペット	85.67	毎日		タイルカーペット	85.67	12回/年	
つくば西-7E	1	1210	ナノテクホール-2	タイルカーペット	85.67	毎日		タイルカーペット	85.67	12回/年	
つくば西-7E	1	1211	ナノテクホール-3	タイルカーペット	85.67	毎日		タイルカーペット	85.67	12回/年	
つくば西-7E	1	1101	監理室	タイルカーペット	39.1	毎日		タイルカーペット	39.1	12回/年	
つくば西-7E	1	01308-3	パントリー	ビニール床シート	8.1	毎日		ビニール床シート	8.1	12回/年	
つくば西-7E	1	01L02	ホワイエ・エントランスホール・廊下1-2	石張り+フローリング	579.4	毎日		石張り+フローリング	579.4	12回/年	
つくば西-7E	1	01L01	風除室(正面)	石張り	26	毎日		石張り	26	12回/年	
つくば西-7E	1	01L03	風除室(脇入口)	石張り	13.8	毎日		石張り	13.8	12回/年	
つくば西-7E	1	01S02	階段 (EV側)	タイルカーペット	29.6	毎日		タイルカーペット	29.6	12回/年	
つくば西-7E	1	01S03	階段 (ナノテクホール側)	タイルカーペット	20.9	毎日		タイルカーペット (踏面、踊り場)	20.9	12回/年	
つくば西-7E	1	01308-1	男子トイレ-1	ビニール床タイル	9.5	毎日		ビニール床タイル	9.5	12回/年	
つくば西-7E	1	01307-1	女子トイレ-1	ビニール床タイル	12.8	毎日		ビニール床タイル	12.8	12回/年	
つくば西-7E	1	01308-2	多目的トイレ-1	ビニール床タイル	5.2	毎日		ビニール床タイル	5.2	12回/年	
つくば西-7E	1	01S01	階段 (ホワイエ)	石張り+フローリング	27.2	毎日		石張り+フローリング	27.2	12回/年	
つくば西-7E	2	02C01	廊下2-1	タイルカーペット	123.2	毎日		タイルカーペット	123.2	12回/年	
つくば西-7E	2	02S01	階段 (EV側)	タイルカーペット (踏面、踊り場)	38.3	毎日		タイルカーペット	38.3	12回/年	
つくば西-7E	2	02505-1	給湯室	ビニール床シート	12.5	毎日		ビニール床シート	12.5	12回/年	
つくば西-7E	2	2307	オープンワークスペース	タイルカーペット	545	1回/週		タイルカーペット	545	12回/年	
つくば西-7E	2	2505	スタッフスペース	タイルカーペット	269	1回/週		タイルカーペット	269	12回/年	

【別紙2】つくば西事業所 日常清掃・定期清掃表

建物名	階数	部屋番号	部屋名	日常清掃				定期清掃			
				床材	対象面積 (㎡)	頻度	備考	床材	対象面積 (㎡)	頻度	備考
つくば西-7E	2	2511	フレキシブルワークスペース-1	タイルカーペット	29.2	1回/週		タイルカーペット	29.2	12回/年	
つくば西-7E	2	2510	フレキシブルワークスペース-2	タイルカーペット	30.9	1回/週		タイルカーペット	30.9	12回/年	
つくば西-7E	2	02509-2	フレキシブルワークスペース-3	タイルカーペット	15.2	1回/週		タイルカーペット	15.2	12回/年	
つくば西-7E	2	02509-1	ダッチダウンオフィス-1	タイルカーペット	15.3	1回/週		タイルカーペット	15.3	12回/年	
つくば西-7E	2	02508-2	ダッチダウンオフィス-2	タイルカーペット	15.3	1回/週		タイルカーペット	15.3	12回/年	
つくば西-7E	2	02508-1	ダッチダウンオフィス-3	タイルカーペット	16.6	1回/週		タイルカーペット	16.6	12回/年	
つくば西-7E	2	2201	ミーティングラウンジ・情報コーナー	タイルカーペット	379	1回/週		タイルカーペット	379	12回/年	
つくば西-7E	2	2507	倉庫2-2 (ごみカート置場)	ビニル床タイル	10.1	1回/週		ビニル床タイル	10.1	12回/年	
つくば西-7E	2		テラス	ウッドデッキ	95.6	1回/週		ウッドデッキ	95.6	12回/年	
つくば西-7E	2	02501-1	女子トイレ-2	ビニル床タイル	23.5	毎日		ビニル床タイル	23.5	12回/年	
つくば西-7E	2	02501-2	男子トイレ-2	ビニル床タイル	29.2	毎日		ビニル床タイル	29.2	12回/年	
つくば西-7E	2	2611	居室 (実験室-1)					ビニル床タイル (OAフロア)	58.2	12回/年	
つくば西-7E	2	2610	居室 (実験室-2)					ビニル床タイル (OAフロア)	58.4	12回/年	
つくば西-7E	2	2609	居室 (実験室-3)					ビニル床タイル (OAフロア)	58.4	12回/年	
つくば西-7E	2	2608	居室 (実験室-4)					ビニル床タイル (OAフロア)	58.4	12回/年	
つくば西-7E	2	2607	居室 (実験室-5)					ビニル床タイル (OAフロア)	62.7	12回/年	
つくば西-7E	3	3404	ミーティングホール	タイルカーペット	175	毎日		タイルカーペット	175	12回/年	
つくば西-7E	3	03C01	ブリッジホール・廊下-3-1	タイルカーペット	85.9	毎日		タイルカーペット	85.9	12回/年	
つくば西-7E	3		階段 (EV側)	タイルカーペット	23.8	毎日		タイルカーペット	23.8	12回/年	
つくば西-7E	3		テラス	ウッドデッキ	162	1回/週		ウッドデッキ	162	12回/年	
つくば西-7E	3	03L01	ホール前室 (SCR棟渡廊下口)	タイルカーペット	8.8	1回/週		タイルカーペット	8.8	12回/年	
渡廊下	3	03C01	廊下-3-2 (SCR棟渡廊下)	タイルカーペット	68.8	1回/週		タイルカーペット	68.8	12回/年	
厚生別館A	1		玄関ホール・廊下	Pタイル	137.07	毎日		Pタイル	137.07	12回/年	
厚生別館A	1		踏込前廊下					Pタイル	3.08	12回/年	

【別紙2】 つくば西事業所 日常清掃・定期清掃表

建物名	階数	部屋番号	部屋名	日常清掃				定期清掃			
				床材	対象面積 (㎡)	頻度	備考	床材	対象面積 (㎡)	頻度	備考
厚生別館 A	1		カフェテリアレーン					P タイル	28.81	12回/年	
厚生別館 A	1		ウッドデッキ	木材	190	1回/週					
厚生別館 A	1	01101-1	多目的室					P タイル	126	12回/年	
厚生別館 A	1	01101-2	多目的室内機械室								
厚生別館 A	1	01101-3	機材庫								
厚生別館 A	1	1102	クラブ室 1					P タイル	21.64	6回/年	
厚生別館 A	1	1103	クラブ室 2					P タイル	15	2回/年	
厚生別館 A	1	1104	保養室					畳	40	12回/年	
厚生別館 A	1	01104-1	湯沸室	P タイル	3.5	毎日		P タイル	3.5	12回/年	
厚生別館 A	1	1201	理容室								
厚生別館 A	1	1202	機械室								
厚生別館 A	1	01203-1	シャワー室					リノリウム	2	12回/年	
厚生別館 A	1	01203-2	シャワー室					リノリウム	2	12回/年	
厚生別館 A	1	01203-3	トイレ (男)	P タイル	13.73	毎日		P タイル	13.73	12回/年	
厚生別館 A	1	01203-4	トイレ (女)	P タイル	15.13	毎日		P タイル	15.13	12回/年	
厚生別館 A	1	1204	談話コーナー	P タイル	18.45	1回/週		P タイル	18.45	12回/年	
厚生別館 A	1	01207-2	厨房事務室・厨房便所	P タイル	1.36	毎日	便所のみ	P タイル	1.36	12回/年	便所のみ
厚生別館 A	1	1208	食堂	P タイル	107	12回/年		P タイル	107	12回/年	
研究廃水処理施設	1		階段					P タイル	32.57	4回/年	
研究廃水処理施設	1		玄関ホール					P タイル	41.46	6回/年	
研究廃水処理施設	1	1111	制御盤室					P タイル	31.02	2回/年	
研究廃水処理施設	1		廊下					P タイル	112.82	6回/年	
研究廃水処理施設	1		階段					P タイル	25.22	4回/年	
研究廃水処理施設	2		湯沸室	P タイル	2.11	毎日		P タイル	2.11	12回/年	

【別紙2】つくば西事業所 日常清掃・定期清掃表

建物名	階数	部屋番号	部屋名	日常清掃				定期清掃			
				床材	対象面積 (㎡)	頻度	備考	床材	対象面積 (㎡)	頻度	備考
研究廃水処理施設	2	02225-1	トイレ (男)	モザイク	5.88	毎日		モザイク	5.88	12回/年	
研究廃水処理施設	2	02225-2	トイレ (女)	モザイク	3.09	毎日		モザイク	3.09	12回/年	
研究廃水処理施設	2	2210	事務室					Pタイル	79.99	6回/年	
研究廃水処理施設	2		廊下					Pタイル	102.19	6回/年	
研究廃水処理施設	2	02225-3	浴室	モザイク	3	毎日		モザイク	3	6回/年	
研究廃水処理施設	2		男子更衣室					Pタイル	2.48	6回/年	
	外		西事業所構内駐車場・外部通路	(落葉清掃)	3000	1回/週	10月~12月				

【別紙2】つくば東事業所 日常清掃・定期清掃表

建物名	階数	部屋番号	部屋名	日常清掃				定期清掃			
				床材	対象面積 (㎡)	頻度	備考	床材	対象面積 (㎡)	頻度	備考
屋外	外		中央通路	コンクリート	438.37	1回/2週					
屋外	外		通路・南門～外周路	コンクリート	161.83	1回/2週					
屋外	外		通路・守衛所～玄関	コンクリート	250.86	1回/2週					
屋外	外		通路・厚生棟	コンクリート	106.04	1回/2週					
屋外	外		別棟中庭・3E棟前	レンガ	409.2	12回/年					
屋外	外		別棟中庭・3C棟前	レンガ	409.2	12回/年					
屋外	外		別棟中庭・2D棟前	レンガ	409.2	12回/年					
屋外	外		別棟中庭・2B棟前	レンガ	409.2	12回/年					
屋外	外		別棟中庭・4C棟前	レンガ	112.7	12回/年					
屋外	外		別棟中庭・連絡棟前	レンガ	112.7	12回/年					
屋外	外		別棟中庭・5C棟前	レンガ	391	12回/年					
屋外	外		4G棟玄関前	コンクリート	18.45	1回/2週					
屋外	外		4G棟玄関前広場、駐車場	コンクリート	242.42	1回/2週					
屋外	外		4G棟駐輪場	コンクリート	29.4	1回/2週					
守衛所	1	1001	守衛室	カーペット	8.72	12回/年					
守衛所	1		通路					ビニールタイル	4.5	12回/年	
守衛所	1	1002	便所	モザイクタイル	2.08	3回/週		モザイクタイル	2.08	12回/年	
つくば東-1B	外		駐車場、玄関廻り及び中央通路	コンクリート	1171.5	1回/2週					
つくば東-1B	B1		E Vホール	長尺シート	45.5	2回/週		長尺シート	45.5	4回/年	
つくば東-1B	B1		階段	長尺シート	23	2回/週		長尺シート	23	4回/年	
つくば東-1B	B1	B1004	シャワー室 (男・女)					長尺シート	20	12回/年	
つくば東-1B	B1	B1005	便所	モザイクタイル	1.07	毎日		モザイクタイル	1.07	12回/年	
つくば東-1B	B1	B1006	便所	モザイクタイル	1.73	毎日		モザイクタイル	1.73	12回/年	
つくば東-1B	B1	B1007	休養室					長尺シート	7.72	6回/年	

【別紙2】つくば東事業所 日常清掃・定期清掃表

建物名	階数	部屋番号	部屋名	日常清掃				定期清掃			
				床材	対象面積 (㎡)	頻度	備考	床材	対象面積 (㎡)	頻度	備考
つくば東-1 B	B1	B1008	メンテ室					長尺シート	29.36	6回/年	
つくば東-1 B	B1	B1009	監視盤室	カーペット	56.09	6回/年					
つくば東-1 B	1		廊下 (連絡通路含)	長尺シート	75.6	毎日		長尺シート	75.6	12回/年	
つくば東-1 B	1		階段 (東)	長尺シート	18	毎日		長尺シート	18	12回/年	
つくば東-1 B	1		階段 (西)	長尺シート	18	毎日	●	長尺シート	18	12回/年	
つくば東-1 B	1		玄関ホール、ロビー	花崗岩	144.1	毎日	●	花崗岩	144.1	12回/年	
つくば東-1 B	1		風除室	花崗岩	24.7	毎日		花崗岩	24.7	12回/年	
つくば東-1 B	1		便所用通路 (南)	花崗岩	4.6	毎日		花崗岩	4.6	12回/年	
つくば東-1 B	1		便所用通路 (北)	花崗岩	7.6	毎日		花崗岩	7.6	12回/年	
つくば東-1 B	1		湯沸室	長尺シート	1.54	2回/週		長尺シート	1.54	6回/年	
つくば東-1 B	1		E Vホール	花崗岩	43.08	2回/週		花崗岩	43.08	6回/年	
つくば東-1 B	1		エレベータ	長尺シート	10	毎日		長尺シート	10	12回/年	
つくば東-1 B	1	01103-1	便所 (女)	長尺シート/モザイクタイル	9.4	毎日		長尺シート	9.4	12回/年	
つくば東-1 B	1	01103-2	便所 (身障者用)	長尺シート	4	毎日		長尺シート	4	12回/年	
つくば東-1 B	1	1104	小会議室2	カーペット	29.24	12回/年					
つくば東-1 B	1	1105	小会議室1	カーペット	27.83	12回/年					
つくば東-1 B	1	1106	第二会議室	カーペット	144.1	12回/年					
つくば東-1 B	1	1110	男子更衣室					長尺シート	20.02	6回/年	
つくば東-1 B	1	1203	便所 (男)	長尺シート/モザイクタイル	14.8	毎日		長尺シート	14.8	12回/年	
つくば東-1 B	1	01203-1	掃除用具入								
つくば東-1 B	1	01203-2	塵芥室								
つくば東-1 B	1	1204	東研究業務推進室					長尺シート	28.21	4回/年	
つくば東-1 B	1	1205	男子休養室					畳/ビニールタイル	28.21	6回/年	
つくば東-1 B	1	1206	第一会議室					長尺シート	93.4	12回/年	

【別紙2】つくば東事業所 日常清掃・定期清掃表

建物名	階数	部屋番号	部屋名	日常清掃				定期清掃			
				床材	対象面積 (㎡)	頻度	備考	床材	対象面積 (㎡)	頻度	備考
つくば東-1 B	1	1209	健康管理室					長尺シート	31.87	12回/年	
つくば東-1 B	2		廊下	長尺シート	124.3	2回/週		長尺シート	124.3	6回/年	
つくば東-1 B	2		E Vホール	長尺シート	17	2回/週		長尺シート	17	6回/年	
つくば東-1 B	2		階段(東)	長尺シート	18	2回/週		長尺シート	18	6回/年	
つくば東-1 B	2		階段(西)	長尺シート	18	2回/週		長尺シート	18	6回/年	
つくば東-1 B	2	02101-1	複写室(給湯室含)	長尺シート	7.96	1回/週		長尺シート	7.96	4回/年	
つくば東-1 B	2	02101-3	塵芥室	長尺シート	1.54	1回/週	●				
つくば東-1 B	2	2102	東研究業務推進室	長尺シート	100.35	12回/年	昼				
つくば東-1 B	2	2106	製造技術研究部門	カーペット	20.02	12回/年					
つくば東-1 B	2	2107	製造技術研究部門	カーペット	20.02	12回/年					
つくば東-1 B	2	2108	事業所長室	カーペット	57.5	12回/年					
つくば東-1 B	2	2110	倉庫					長尺シート	16.78	4回/年	
つくば東-1 B	2	02201-1	便所(女)	長尺シート/モザイクタイル	6.64	毎日		長尺シート	6.64	12回/年	
つくば東-1 B	2	02201-2	便所(男)	長尺シート/モザイクタイル	11.56	毎日		長尺シート	11.56	12回/年	
つくば東-1 B	2	2202	女子更衣室					長尺シート	20.02	6回/年	
つくば東-1 B	2	2204	東研究業務推進室	カーペット	78.53	12回/年	昼				
つくば東-1 B	2	2206	東研究業務推進室	カーペット	20.02	12回/年					
つくば東-1 B	2	2207	入札室	カーペット	25.32	12回/年					
つくば東-1 B	2	2208	特別会議室	カーペット	67.8	12回/年					
つくば東-1 B	3		階段(東西)	長尺シート	36	2回/週		長尺シート	36	6回/年	
つくば東-1 B	3		廊下	長尺シート	124.3	2回/週		長尺シート	124.3	6回/年	
つくば東-1 B	3		E Vホール	長尺シート	17	2回/週		長尺シート	17	4回/年	
つくば東-1 B	3	03101-2	湯沸室	長尺シート	2.85	2回/週		長尺シート	2.85	6回/年	
つくば東-1 B	3	03101-3	塵芥室	長尺シート	1.54	1回/週	●				



【別紙2】つくば東事業所 日常清掃・定期清掃表

建物名	階数	部屋番号	部屋名	日常清掃				定期清掃			
				床材	対象面積 (㎡)	頻度	備考	床材	対象面積 (㎡)	頻度	備考
つくば東-1 B	3	3103	省エネルギー研究部門					長尺シート	22.5	12回/年	
つくば東-1 B	3	3104	製造技術研究部門					長尺シート	45	12回/年	
つくば東-1 B	3	3106	製造技術研究部門	カーペット	45	12回/年					
つくば東-1 B	3	3107	製造技術研究部門	カーペット	22.5	12回/年					
つくば東-1 B	3	3108	製造技術研究部門	カーペット	22.5	12回/年					
つくば東-1 B	3	03201-1	便所(女)	長尺シート/モザイクタイル	6.64	毎日		長尺シート	6.64	12回/年	
つくば東-1 B	3	03201-2	便所(男)	長尺シート/モザイクタイル	11.56	毎日		長尺シート	11.56	12回/年	
つくば東-1 B	3	3202	健康工学研究部門					長尺シート	79	4回/年	
つくば東-1 B	3	03206-1	複写室					長尺シート	18.8	4回/年	
つくば東-1 B	3	3207	省エネルギー研究部門					長尺シート	31.6	12回/年	
つくば東-1 B	4		廊下	長尺シート	124.3	2回/週		長尺シート	124.3	4回/年	
つくば東-1 B	4		E Vホール	長尺シート	17	2回/週		長尺シート	17	4回/年	
つくば東-1 B	4		階段(東西)	長尺シート	36	2回/週		長尺シート	36	4回/年	
つくば東-1 B	4	04101-2	湯沸室	長尺シート	2.85	2回/週		長尺シート	2.85	6回/年	
つくば東-1 B	4	04101-3	塵芥室	長尺シート	1.54	1回/週	●				
つくば東-1 B	4	4102	健康工学研究部門					長尺シート	45	12回/年	
つくば東-1 B	4	4106	製造技術研究部門					長尺シート	28	12回/年	
つくば東-1 B	4	4107	製造技術研究部門					長尺シート	28	12回/年	
つくば東-1 B	4	4108	製造技術研究部門					長尺シート	28	12回/年	
つくば東-1 B	4	4109	製造技術研究部門					長尺シート	28	12回/年	
つくば東-1 B	4	04201-1	便所(女)	長尺シート/モザイクタイル	6.64	毎日		長尺シート	6.64	12回/年	
つくば東-1 B	4	04201-2	便所(男)	長尺シート/モザイクタイル	11.56	毎日		長尺シート	11.56	12回/年	
つくば東-1 B	4	4204	健康工学研究部門					長尺シート	28	12回/年	
つくば東-1 B	4	4205	健康工学研究部門	カーペット	28	12回/年					

【別紙2】つくば東事業所 日常清掃・定期清掃表

建物名	階数	部屋番号	部屋名	日常清掃				定期清掃			
				床材	対象面積 (㎡)	頻度	備考	床材	対象面積 (㎡)	頻度	備考
つくば東-1 B	4	4206	第5輪講室					長尺シート	28	12回/年	
つくば東-1 B	4	4207	製造技術研究部門					長尺シート	47.4	12回/年	
つくば東-1 B	5		階段(東西)	長尺シート	36	2回/週		長尺シート	36	4回/年	
つくば東-1 B	5		廊下	長尺シート	124.3	2回/週		長尺シート	124.3	4回/年	
つくば東-1 B	5		E Vホール	長尺シート	17	2回/週		長尺シート	17	4回/年	
つくば東-1 B	5	05101-2	湯沸室	長尺シート	2.85	2回/週		長尺シート	2.85	6回/年	
つくば東-1 B	5	05101-3	塵芥室	長尺シート	1.54	1回/週	●				
つくば東-1 B	5	5102	集積マイクロシステム研究センター	カーペット	30.13	12回/年					
つくば東-1 B	5	5104	集積マイクロシステム研究センター	カーペット	15.07	12回/年					
つくば東-1 B	5	5105	集積マイクロシステム研究センター	長尺シート	18.5	12回/年					
つくば東-1 B	5	5106	集積マイクロシステム研究センター	カーペット	22.5	12回/年					
つくば東-1 B	5	5108	集積マイクロシステム研究センター	長尺シート	34	12回/年					
つくば東-1 B	5	05201-1	便所(女)	長尺シート/モザイクタイル	6.64	毎日		長尺シート	6.64	12回/年	
つくば東-1 B	5	05201-2	便所(男)	長尺シート/モザイクタイル	11.56	毎日		長尺シート	11.56	12回/年	
つくば東-1 B	5	5202	企画バッファ					長尺シート	64	4回/年	
つくば東-1 B	5	5204	集積マイクロシステム研究センター	長尺シート	11.7	12回/年					
つくば東-1 B	5	5206	集積マイクロシステム研究センター	長尺シート	23.7	12回/年					
つくば東-1 B	5	5208	集積マイクロシステム研究センター	カーペット	79	12回/年					
つくば東-1 B	6		廊下	長尺シート	124.3	2回/週		長尺シート	124.3	4回/年	
つくば東-1 B	6		E Vホール	長尺シート	17	2回/週		長尺シート	17	4回/年	
つくば東-1 B	6		階段(東西)	長尺シート	36	2回/週		長尺シート	36	4回/年	
つくば東-1 B	6	06101-2	湯沸室	長尺シート	2.85	2回/週		長尺シート	2.85	6回/年	
つくば東-1 B	6	06101-3	塵芥室	長尺シート	1.54	1回/週	●				
つくば東-1 B	6	6102	製造技術研究部門					長尺シート	66	12回/年	

【別紙2】つくば東事業所 日常清掃・定期清掃表

建物名	階数	部屋番号	部屋名	日常清掃				定期清掃			
				床材	対象面積 (㎡)	頻度	備考	床材	対象面積 (㎡)	頻度	備考
つくば東-1 B	6	6105	製造技術研究部門					長尺シート	73	12回/年	
つくば東-1 B	6	6108	製造技術研究部門					長尺シート	75	4回/年	
つくば東-1 B	6	06201-1	便所(女)	長尺シート/モザイクタイル	6.64	毎日		長尺シート	6.64	12回/年	
つくば東-1 B	6	06201-2	便所(男)	長尺シート/モザイクタイル	11.56	毎日		長尺シート	11.56	12回/年	
つくば東-1 B	6	6209	製造技術研究部門					長尺シート	39	4回/年	
つくば東-1 B	7		階段(東西)	長尺シート	36	2回/週		長尺シート	36	4回/年	
つくば東-1 B	7		廊下	長尺シート	124.3	2回/週		長尺シート	124.3	4回/年	
つくば東-1 B	7		E Vホール	長尺シート	17	2回/週		長尺シート	17	4回/年	
つくば東-1 B	7	07101-2	湯沸室	長尺シート	2.85	2回/週		長尺シート	2.85	6回/年	
つくば東-1 B	7	07101-3	塵芥室	長尺シート	1.54	1回/週	●				
つくば東-1 B	7	7108	第1輪講室					長尺シート	28	12回/年	
つくば東-1 B	7	07201-1	便所(女)	長尺シート/モザイクタイル	6.64	毎日		長尺シート	6.64	12回/年	
つくば東-1 B	7	07201-2	便所(男)	長尺シート/モザイクタイル	11.56	毎日		長尺シート	11.56	12回/年	
つくば東-1 B	8		廊下	長尺シート	124.3	2回/週		長尺シート	124.3	4回/年	
つくば東-1 B	8		E Vホール	長尺シート	17	2回/週		長尺シート	17	4回/年	
つくば東-1 B	8		階段(東西)	長尺シート	36	2回/週		長尺シート	36	4回/年	
つくば東-1 B	8	08101-2	湯沸室	長尺シート	2.85	2回/週		長尺シート	2.85	6回/年	
つくば東-1 B	8	08101-3	塵芥室	長尺シート	1.54	1回/週	●				
つくば東-1 B	8	8102	省エネルギー研究部門					長尺シート	28.59	12回/年	
つくば東-1 B	8	8103	省エネルギー研究部門					長尺シート	28.59	12回/年	
つくば東-1 B	8	8104	省エネルギー研究部門					長尺シート	40	12回/年	
つくば東-1 B	8	8106	省エネルギー研究部門					長尺シート	20	4回/年	
つくば東-1 B	8	8107	省エネルギー研究部門					長尺シート	20	12回/年	
つくば東-1 B	8	8108	省エネルギー研究部門					長尺シート	40	12回/年	

【別紙2】つくば東事業所 日常清掃・定期清掃表

建物名	階数	部屋番号	部屋名	日常清掃				定期清掃			
				床材	対象面積 (㎡)	頻度	備考	床材	対象面積 (㎡)	頻度	備考
つくば東-1 B	8	08201-1	便所 (女)	長尺シート/モザイクタイル	6.64	毎日		長尺シート	6.64	12回/年	
つくば東-1 B	8	08201-2	便所 (男)	長尺シート/モザイクタイル	11.56	毎日		長尺シート	11.56	12回/年	
つくば東-1 B	8	8202	省エネルギー研究部門					長尺シート	40	12回/年	
つくば東-1 B	8	8203	省エネルギー研究部門					長尺シート	20	12回/年	
つくば東-1 B	8	8204	省エネルギー研究部門					長尺シート	25	12回/年	
つくば東-1 B	8	8205	省エネルギー研究部門					長尺シート	20	12回/年	
つくば東-1 A	1		廊下	長尺シート	37	2回/週		長尺シート	37	6回/年	
つくば東-1 A	1	1213	庁務員室					長尺シート	31.08	6回/年	
つくば東-1 A	1	1112	共用倉庫					長尺シート	75	4回/年	
つくば東-1 A	1	1114	東研究業務推進室 (守衛所休憩室)					長尺シート	30.34	6回/年	
つくば東-1 A	1	1115	物品保管庫					長尺シート	17.67	4回/年	
つくば東-1 A	1	1214	車庫	コンクリート	36	12回/年					
つくば東-1 C	1		廊下	長尺シート	44.11	2回/週		長尺シート	44.11	4回/年	
つくば東-1 C	1		階段	長尺シート	10	2回/週		長尺シート	10	4回/年	
つくば東-1 C	2		廊下 (渡り廊下含)	長尺シート	29.21	2回/週		長尺シート	29.21	6回/年	
つくば東-1 C	2		階段	長尺シート	15	2回/週		長尺シート	15	4回/年	
つくば東-1 C	3		廊下	長尺シート	10.46	2回/週		長尺シート	10.46	4回/年	
つくば東-1 C	3		階段	長尺シート	15	2回/週		長尺シート	15	4回/年	
つくば東-1 C	2	2101	図書室					長尺シート	31.37	12回/年	
つくば東-1 C	2	2103	閲覧室第3書庫					長尺シート	53.96	12回/年	
つくば東-1 C	2	2202	第一書庫					長尺シート	24.77	12回/年	
つくば東-1 C	2	2203	第二書庫					長尺シート	63.74	12回/年	
つくば東-1 C	3	3101	企画バッファーク					長尺シート	112	4回/年	
つくば東-1 C	4		廊下 (渡り廊下含)	長尺シート	34.06	2回/週		長尺シート	34.06	4回/年	

【別紙2】つくば東事業所 日常清掃・定期清掃表

建物名	階数	部屋番号	部屋名	日常清掃				定期清掃			
				床材	対象面積 (㎡)	頻度	備考	床材	対象面積 (㎡)	頻度	備考
つくば東-2 A	1		廊下	コンクリート	201.1	2回/週		コンクリート	201.1	2回/年	
つくば東-2 A	1		階段	長尺シート	22	2回/週		長尺シート	22	4回/年	
つくば東-2 A	2		廊下 (渡り廊下含)	長尺シート	179.2	2回/週		長尺シート	179.2	4回/年	
つくば東-2 A	2	2102	第二輪講室	カーペット	17	12回/年					
つくば東-2 A	2	2106	集積マイクロシステム研究センター	カーペット	34	6回/年					
つくば東-2 A	2	2108	集積マイクロシステム研究センター	カーペット	17	6回/年					
つくば東-2 A	2	02210-3	複写室					長尺シート	1.16	4回/年	
つくば東-2 A	2	2103	ナノシステム研究部門					ビニールタイル	17	12回/年	
つくば東-2 A	2	2104	ナノシステム研究部門					ビニールタイル	34	12回/年	
つくば東-2 B	1		廊下	コンクリート	76.5	2回/週		コンクリート	76.5	2回/年	
つくば東-2 B	1		階段	長尺シート	2.2	2回/週		コンクリート	2.2	2回/年	
つくば東-2 B	1		階段 (地下階へ行く)	コンクリート	2.3	2回/週		長尺シート	2.3	4回/年	
つくば東-2 B	1	01107-1	塵芥室	コンクリート	2.59	1回/週	●				
つくば東-2 B	1	01107-2	便所 (男)	モザイクタイル	15.6	毎日		モザイクタイル	15.6	12回/年	
つくば東-2 B	2		ホール	長尺シート	76.5	2回/週		長尺シート	76.5	4回/年	
つくば東-2 B	2	02001-1	便所 (女)	モザイクタイル	10.6	毎日		モザイクタイル	10.6	12回/年	
つくば東-2 B	2	02001-2	便所 (男)	モザイクタイル	2.58	毎日		モザイクタイル	2.58	12回/年	
つくば東-2 B	2	02001-3	湯沸室	モザイクタイル	2.13	1回/週		モザイクタイル	2.13	4回/年	
つくば東-2 C	1		廊下	コンクリート	177.9	2回/週		コンクリート	177.9	2回/年	
つくば東-2 C	1		階段	長尺シート	22	2回/週		長尺シート	22	2回/年	
つくば東-2 C	1		廊下	長尺シート	177.9	2回/週		長尺シート	177.9	4回/年	
つくば東-2 C	2	2102	製造技術研究部門	カーペット	28	12回/年					
つくば東-2 C	2	2103	製造技術研究部門	カーペット	28	12回/年					
つくば東-2 C	2	2104	製造技術研究部門	カーペット	37.1	12回/年					

【別紙2】つくば東事業所 日常清掃・定期清掃表

建物名	階数	部屋番号	部屋名	日常清掃				定期清掃			
				床材	対象面積 (㎡)	頻度	備考	床材	対象面積 (㎡)	頻度	備考
つくば東-2C	2	2107	製造技術研究部門					ビニールタイル	53.95	12回/年	
つくば東-2C	2	2206	製造技術研究部門	カーペット	28	12回/年					
つくば東-2C	2	2207	製造技術研究部門	カーペット	28	12回/年					
つくば東-2C	2	2201	第三輪講室					ビニールタイル	28	12回/年	
つくば東-2D	1		廊下	コンクリート	76.5	2回/週		コンクリート	76.5	2回/年	
つくば東-2D	1		階段	長尺シート	5.8	2回/週		長尺シート	5.8	4回/年	
つくば東-2D	1	01109-2	塵芥室	コンクリート	3.57	1回/週	●				
つくば東-2D	1	01109-3	洗濯室	モザイクタイル	3.43	1回/週		モザイクタイル	3.43	4回/年	
つくば東-2D	1	1109	便所(男)	モザイクタイル	13.18	毎日		モザイクタイル	13.18	12回/年	
つくば東-2D	2		ホール	長尺シート	76.5	2回/週		長尺シート	76.5	4回/年	
つくば東-2D	2	02001-1	便所(男)	モザイクタイル	10.6	毎日		モザイクタイル	10.6	12回/年	
つくば東-2D	2	02001-2	便所(女)	モザイクタイル	2.58	毎日		モザイクタイル	2.58	12回/年	
つくば東-2D	2	02001-3	湯沸室	モザイクタイル	2.13	1回/週		モザイクタイル	2.13	4回/年	
つくば東-2E	1		廊下	コンクリート	177.9	2回/週		コンクリート	177.9	2回/年	
つくば東-2E	1		階段	長尺シート	22	2回/週		長尺シート	22	4回/年	
つくば東-2E	2		廊下	長尺シート	177.9	2回/週		長尺シート	177.9	4回/年	
つくば東-2F	1		廊下	長尺シート	56.3	2回/週		長尺シート	56.3	4回/年	
つくば東-2F	1		階段	長尺シート	9.1	2回/週		長尺シート	9.1	4回/年	
つくば東-2F	1		展示エリア	フローリング	20.07	2回/週		フローリング	20.07	4回/年	
つくば東-2F	1	01106-1	便所	長尺シート	3.87	毎日		長尺シート	3.87	12回/年	
つくば東-2F	1	01106-2	便所	長尺シート	2.63	毎日		長尺シート	2.63	12回/年	
つくば東-2F	2	2205	先進コーティング技術研究センター					長尺シート	27.44	6回/年	
つくば東-2G	1		廊下	長尺シート	200	2回/週		長尺シート	200	4回/年	
つくば東-2G	1		階段	長尺シート	33	2回/週		長尺シート	33	4回/年	

【別紙2】つくば東事業所 日常清掃・定期清掃表

建物名	階数	部屋番号	部屋名	日常清掃				定期清掃			
				床材	対象面積 (㎡)	頻度	備考	床材	対象面積 (㎡)	頻度	備考
つくば東-2 G	1	01104-2	便所	長尺シート	4.95	毎日		長尺シート	4.95	12回/年	
つくば東-2 G	2		廊下	長尺シート	200	2回/週		長尺シート	200	4回/年	
つくば東-2 G	2		渡り廊下	長尺シート	17.93	2回/週		長尺シート	17.93	4回/年	
つくば東-3 A	1		廊下	コンクリート	177.9	2回/週		コンクリート	177.9	2回/年	
つくば東-3 A	1		階段	長尺シート	22	2回/週		長尺シート	22	4回/年	
つくば東-3 A	2		廊下	長尺シート	200.4	2回/週		長尺シート	200.4	4回/年	
つくば東-3 A	2	2102	企画バッファ					ビニールタイル	67	2回/年	
つくば東-3 A	2	2106	製造技術研究部門					ビニールタイル	73	12回/年	
つくば東-3 A	2	2108	組合事務室					ビニールタイル	28	12回/年	
つくば東-3 C	1		廊下	コンクリート	76.5	2回/週		コンクリート	76.5	2回/年	
つくば東-3 C	1		エレベータ	ビニールタイル	2.25	1回/週		ビニールタイル	2.25	12回/年	
つくば東-3 C	1	1109	塵芥室	コンクリート	2.59	1回/週	●				
つくば東-3 C	1	1110	便所 (身障者用)	モザイクタイル	3.99	毎日		モザイクタイル	3.99	12回/年	
つくば東-3 C	1	1111	便所 (男)	モザイクタイル	14.01	毎日		モザイクタイル	14.01	12回/年	
つくば東-3 C	2		ホール	長尺シート	76.5	2回/週		長尺シート	76.5	4回/年	
つくば東-3 C	1		階段	長尺シート	5.8	2回/週		長尺シート	5.8	4回/年	
つくば東-3 C	2	2203	湯沸室	モザイクタイル	2.13	1回/週		モザイクタイル	2.13	4回/年	
つくば東-3 C	2	2201	便所 (女)	モザイクタイル	3.64	毎日		モザイクタイル	3.64	12回/年	
つくば東-3 C	2	2202	便所 (男)	モザイクタイル	14.36	毎日		モザイクタイル	14.36	12回/年	
つくば東-3 D	1		廊下	コンクリート	164.2	2回/週		コンクリート	164.2	2回/年	
つくば東-3 D	1		階段	長尺シート	22	2回/週		長尺シート	22	4回/年	
つくば東-3 D	2		廊下	ビニールタイル	200.4	2回/週		ビニールタイル	200.4	4回/年	
つくば東-3 D	2	2102	先進製造プロセス研究部門					ビニールタイル	42	12回/年	
つくば東-3 D	2	2105	技術研究組合					ビニールタイル	72	12回/年	

【別紙2】つくば東事業所 日常清掃・定期清掃表

建物名	階数	部屋番号	部屋名	日常清掃				定期清掃			
				床材	対象面積 (㎡)	頻度	備考	床材	対象面積 (㎡)	頻度	備考
つくば東-3D	2	2203	先進製造プロセス研究部門					長尺シート	20	12回/年	
つくば東-3D	2	02210-3	複写室					長尺シート	2.29	4回/年	
つくば東-3D	2	2206	企画バッファ					長尺シート	67	2回/年	
つくば東-3E	1		廊下	コンクリート	76.5	2回/週		コンクリート	76.5	2回/年	
つくば東-3E	1		階段	長尺シート	2.3	2回/週		長尺シート	2.3	4回/年	
つくば東-3E	1		階段(地下階へ行く)	コンクリート	4.5	2回/週		コンクリート	4.5	2回/年	
つくば東-3E	1	1107	塵芥室	コンクリート	2.59	1回/週	●				
つくば東-3E	1	1208	便所	モザイクタイル	13.3	毎日		モザイクタイル	13.3	12回/年	
つくば東-3E	1	1209	洗濯室	モザイクタイル	2.8	1回/週		モザイクタイル	2.8	4回/年	
つくば東-3E	2		ホール	長尺シート	76.5	2回/週		長尺シート	76.5	4回/年	
つくば東-3E	2	2003	湯沸室	モザイクタイル	2.13	1回/週		モザイクタイル	2.13	4回/年	
つくば東-3E	2	2001	便所(女)	モザイクタイル	3.64	毎日		モザイクタイル	3.64	12回/年	
つくば東-3E	2	2002	便所(男)	モザイクタイル	14.36	毎日		モザイクタイル	14.36	12回/年	
つくば東-3F	1		廊下	コンクリート	208	2回/週		コンクリート	208	2回/年	
つくば東-3F	1		階段	長尺シート	22	2回/週		長尺シート	22	4回/年	
つくば東-3F	2		廊下	長尺シート	200.4	2回/週		長尺シート	200.4	4回/年	
つくば東-3F	2	2106	先進コーティング技術研究センター					ビニールタイル	23.1	6回/年	
つくば東-3F	2	2201	共用会議室					長尺シート	67	2回/年	
つくば東-3F	2	2206	製造技術研究部門					長尺シート	76	2回/年	
つくば東-3H	1		廊下	コンクリート	27.53	2回/週		コンクリート	27.53	2回/年	
つくば東-3H	1		エレベータ	ビニールタイル	2.25	1回/週		ビニールタイル	2.25	12回/年	
つくば東-3H	1	01102-1	便所(男)	モザイクタイル	11	毎日		モザイクタイル	11	12回/年	
つくば東-3H	1	01102-2	便所(女)	モザイクタイル	4.62	毎日		モザイクタイル	4.62	12回/年	
つくば東-3H	M2		中2Fエレベータ前	長尺シート	6.9	1回/週		長尺シート	6.9	4回/年	



【別紙2】つくば東事業所 日常清掃・定期清掃表

建物名	階数	部屋番号	部屋名	日常清掃				定期清掃			
				床材	対象面積 (㎡)	頻度	備考	床材	対象面積 (㎡)	頻度	備考
つくば東-3 H	2	02101-1	湯沸室	長尺シート	2.4	1回/週		長尺シート	2.4	4回/年	
つくば東-3 H	2		ホール	長尺シート	38.64	1回/週		長尺シート	38.64	4回/年	
つくば東-3 H	2		講演ホール	カーペット	88.58	6回/年					
つくば東-3 H	2		講演ホール (スクリーン下)	フローリング	19.6	6回/年					
つくば東-3 H	2		回廊展示スペース					長尺シート/カーペット	227.24	2回/年	
つくば東-3 H	2		講演ホール (奥)					長尺シート	11.18	6回/年	
つくば東-4 A	1		廊下	コンクリート	192.2	2回/週		コンクリート	192.2	2回/年	
つくば東-4 A	1		階段	長尺シート	4.1	2回/週		長尺シート	4.1	4回/年	
つくば東-4 A	1	01117-2	洗濯室	モザイクタイル	5.33	1回/週		モザイクタイル	5.33	4回/年	
つくば東-4 A	1	1117	便所 (男)	モザイクタイル	13.34	毎日		モザイクタイル	13.34	12回/年	
つくば東-4 A	1	01117-1	塵芥室	コンクリート	4.2	1回/週	●				
つくば東-4 A	2		廊下	長尺シート	192.2	2回/週		長尺シート	192.2	4回/年	
つくば東-4 A	2	2109	便所 (男)	モザイクタイル	11.79	毎日		モザイクタイル	11.79	12回/年	
つくば東-4 A	2	2110	便所 (女)	モザイクタイル	4.46	毎日		モザイクタイル	4.46	12回/年	
つくば東-4 A	2	02110-1	湯沸室	モザイクタイル	2.4	1回/週		モザイクタイル	2.4	4回/年	
つくば東-4 A	2	2103	省エネルギー研究部門					ビニールタイル	48	12回/年	
つくば東-4 A	2	2105	省エネルギー研究部門					ビニールタイル	21.45	12回/年	
つくば東-4 A	2	2106	再生可能エネルギー研究センター					ビニールタイル	46.2	12回/年	
つくば東-4 A	2	2108	再生可能エネルギー研究センター					ビニールタイル	26.98	12回/年	
つくば東-4 A	2	2205	省エネルギー研究部門					ビニールタイル	21.45	12回/年	
つくば東-4 B	1	1015	廊下	コンクリート	43.2	2回/週		コンクリート	43.2	2回/年	
つくば東-4 C	1		廊下・階段	コンクリート	92.2	2回/週		コンクリート	92.2	4回/年	
つくば東-4 C	2		廊下【喫煙室含む】	長尺シート	92.2	2回/週		長尺シート	92.2	4回/年	
つくば東-4 D	1		廊下	コンクリート	149	2回/週		コンクリート	149	2回/年	

【別紙2】つくば東事業所 日常清掃・定期清掃表

建物名	階数	部屋番号	部屋名	日常清掃				定期清掃			
				床材	対象面積 (㎡)	頻度	備考	床材	対象面積 (㎡)	頻度	備考
つくば東-4D	1		階段	長尺シート	4.1	2回/週		長尺シート	4.1	4回/年	
つくば東-4D	1	1117	便所(男)	モザイクタイル	13.34	毎日		モザイクタイル	13.34	12回/年	
つくば東-4D	1	01117-2	便所(女)	モザイクタイル	5.6	毎日		モザイクタイル	5.6	12回/年	
つくば東-4D	1	01117-1	塵芥室	コンクリート	4.2	1回/週	●				
つくば東-4D	2		廊下	長尺シート	105.8	2回/週		長尺シート	105.8	4回/年	
つくば東-4D	2	02107-1	湯沸室	モザイクタイル	2.4	1回/週		モザイクタイル	2.4	4回/年	
つくば東-4D	2	2106	便所(男)	モザイクタイル	11.79	毎日		モザイクタイル	11.79	12回/年	
つくば東-4D	2	2107	便所(女)	モザイクタイル	4.46	毎日		モザイクタイル	4.46	12回/年	
つくば東-4D	2	02201-2	複写室					長尺シート	2.37	4回/年	
つくば東-4D	2	02201-3	FAX室					長尺シート	5.39	4回/年	
つくば東-4D	2	2105	第四輪講室					ビニールタイル	30.44	12回/年	
つくば東-4D	2	2203	健康工学研究部門					長尺シート	73.65	12回/年	
つくば東-4E	1		廊下	コンクリート	129.6	2回/週		コンクリート	129.6	2回/年	
つくば東-4F	1		廊下	コンクリート	105.8	2回/週		コンクリート	105.8	2回/年	
つくば東-4F	1		階段	長尺シート	14.1	2回/週		長尺シート	14.1	4回/年	
つくば東-4F	1	1107	便所(男)	モザイクタイル	13.34	毎日		モザイクタイル	13.34	12回/年	
つくば東-4F	1	01107-1	塵芥室	コンクリート	4.2	1回/週	●				
つくば東-4F	2		廊下	長尺シート	105.8	2回/週		長尺シート	105.8	4回/年	
つくば東-4F	2	2103	省エネルギー研究部門	長尺シート	21.45	12回/年					
つくば東-4F	2	2105	便所(男)	モザイクタイル	11.79	毎日		モザイクタイル	11.79	12回/年	
つくば東-4F	2	2106	便所(女)	モザイクタイル	4.46	毎日		モザイクタイル	4.46	12回/年	
つくば東-4F	2	02106-1	湯沸室	モザイクタイル	2.4	1回/週		モザイクタイル	2.4	4回/年	
つくば東-4F	2	2104	省エネルギー研究部門					ビニールタイル	25.12	12回/年	
つくば東-4F	2	2203	省エネルギー研究部門					長尺シート	60	12回/年	

【別紙2】つくば東事業所 日常清掃・定期清掃表

建物名	階数	部屋番号	部屋名	日常清掃				定期清掃			
				床材	対象面積 (㎡)	頻度	備考	床材	対象面積 (㎡)	頻度	備考
つくば東-4F	2	2205	再生可能エネルギー研究センター					ビニールタイル	33	12回/年	
つくば東-4G	1		風除室	モザイクタイル	11.4	2回/週		モザイクタイル	11.4	6回/年	
つくば東-4G	1		玄関ホール	ゴムタイル	41.73	2回/週		ゴムタイル	41.73	6回/年	
つくば東-4G	1		廊下(1)	ゴムタイル	10.5	2回/週		ゴムタイル	10.5	6回/年	
つくば東-4G	1		廊下(2)	ゴムタイル	10.25	2回/週		ゴムタイル	10.25	6回/年	
つくば東-4G	1		廊下(3)	ゴムタイル	12.99	2回/週	●	ゴムタイル	12.99	6回/年	
つくば東-4G	1		階段(1F~2F)	Pタイル	28.42	2回/週		Pタイル	28.42	6回/年	
つくば東-4G	1		エレベータ	Pタイル	2.73	2回/週		Pタイル	2.73	6回/年	
つくば東-4G	1		E Vホール	ゴムタイル	30.14	2回/週		ゴムタイル	30.14	4回/年	
つくば東-4G	1	1111	国際会議室	カーペット	111.43	12回/年					
つくば東-4G	1	01114-1	管理室					Pタイル	3	12回/年	
つくば東-4G	1	01114-2	シャワー室					タイル ユニット	1	12回/年	
つくば東-4G	1	01114-3	管理室(休憩室)	カーペット	5	6回/年					
つくば東-4G	1	01114-4	湯沸室	長尺シート	2	1回/週		長尺シート	2	4回/年	
つくば東-4G	1	1115	ロッカー室	ゴムタイル	5.25	2回/週		ゴムタイル	5.25	6回/年	
つくば東-4G	1	01121-1	便所(身障者用)	モザイクタイル	5	毎日		モザイクタイル	5	12回/年	
つくば東-4G	1	01126-1	便所(女)	モザイクタイル	10.14	毎日		モザイクタイル	10.14	12回/年	
つくば東-4G	1	01126-2	便所(男)	モザイクタイル	9.91	毎日		モザイクタイル	9.91	12回/年	
つくば東-4G	2		廊下(1)	Pタイル	67.15	2回/週		Pタイル	67.15	6回/年	
つくば東-4G	2		廊下(2)	Pタイル	14.69	2回/週	●	Pタイル	14.69	6回/年	
つくば東-4G	2		廊下(3)事務棟	Pタイル	34.57	2回/週		Pタイル	34.57	6回/年	
つくば東-4G	2		内部渡り廊下	ゴムタイル	8.99	2回/週	昼	ゴムタイル	8.99	6回/年	
つくば東-4G	2		階段(2F~3F)	Pタイル	16.03	2回/週		Pタイル	16.03	6回/年	
つくば東-4G	2		E Vホール	Pタイル	19.52	2回/週		Pタイル	19.52	6回/年	

【別紙2】つくば東事業所 日常清掃・定期清掃表

建物名	階数	部屋番号	部屋名	日常清掃				定期清掃			
				床材	対象面積 (㎡)	頻度	備考	床材	対象面積 (㎡)	頻度	備考
つくば東-4G	2	02221-1	会議室	カーペット	53.5	12回/年					
つくば東-4G	2	2222	集積マイクロシステム研究センター	カーペット	35.84	12回/年					
つくば東-4G	2	2223	集積マイクロシステム研究センター	カーペット	35.84	12回/年					
つくば東-4G	2	2226	湯沸室	Pタイル	2.58	1回/週		Pタイル	2.58	4回/年	
つくば東-4G	2	02226-1	便所(女)	長尺シート	5.74	毎日		長尺シート	5.74	12回/年	
つくば東-4G	2	02226-2	便所(男)	長尺シート	10.28	毎日		長尺シート	10.28	12回/年	
つくば東-4G	2		トイレ前塵芥エリア								
つくば東-4G	2	2212	企画バッファー								
つくば東-4G	2	2213	企画バッファー								
つくば東-4G	2	2221	集積マイクロシステム研究センター					Pタイル	44	2回/年	
つくば東-4G	2	2224	集積マイクロシステム研究センター					カーペット	44	2回/年	
つくば東-4G	2	2225	集積マイクロシステム研究センター					カーペット	44	2回/年	
つくば東-4G	3		廊下(1)	Pタイル	67.15	2回/週		Pタイル	67.15	6回/年	
つくば東-4G	3		廊下(2)	Pタイル	14.69	2回/週	●	Pタイル	14.69	6回/年	
つくば東-4G	3		廊下(3)	Pタイル	41.9	2回/週		Pタイル	41.9	6回/年	
つくば東-4G	3		内部渡り廊下	ゴムタイル	9.07	2回/週		ゴムタイル	9.07	6回/年	
つくば東-4G	3		階段(3F~4F)	Pタイル	16.03	2回/週		Pタイル	16.03	6回/年	
つくば東-4G	3		E Vホール	Pタイル	19.52	2回/週		Pタイル	19.52	6回/年	
つくば東-4G	3	03326-1	便所(女)	長尺シート	5.74	毎日		長尺シート	5.74	12回/年	
つくば東-4G	3	03326-2	便所(男)	長尺シート	10.28	毎日		長尺シート	10.28	12回/年	
つくば東-4G	3	3321	集積マイクロシステム研究センター					長尺シート	44	2回/年	
つくば東-4G	3	3322	集積マイクロシステム研究センター					長尺シート	44	2回/年	
つくば東-4G	3	3323	集積マイクロシステム研究センター					カーペット	44	2回/年	
つくば東-4G	3	3324	技術研究組合					長尺シート	44	2回/年	

【別紙2】つくば東事業所 日常清掃・定期清掃表

建物名	階数	部屋番号	部屋名	日常清掃				定期清掃			
				床材	対象面積 (㎡)	頻度	備考	床材	対象面積 (㎡)	頻度	備考
つくば東-4G	3	3325	技術研究組合					長尺シート	44	2回/年	
つくば東-4G	3	3326	倉庫								
つくば東-4G	3		トイレ前塵芥エリア								
つくば東-4G	4		廊下(1)	Pタイル	74.14	2回/週		Pタイル	74.14	6回/年	
つくば東-4G	4		廊下(2)	Pタイル	14.69	2回/週	●	Pタイル	14.69	6回/年	
つくば東-4G	4		階段(4F~屋上)	Pタイル	19.6	2回/週		Pタイル	19.6	6回/年	
つくば東-4G	4		E Vホール	Pタイル	16.84	2回/週		Pタイル	16.84	6回/年	
つくば東-4G	4	4421	集積マイクロシステム研究センター	カーペット	35.84	12回/年					
つくば東-4G	4	4422	集積マイクロシステム研究センター	カーペット	35.84	12回/年					
つくば東-4G	4	4423	技術研究組合	カーペット	35.84	12回/年					
つくば東-4G	4	4424	集積マイクロシステム研究センター	カーペット	35.84	12回/年					
つくば東-4G	4	4425	集積マイクロシステム研究センター	カーペット	35.84	12回/年					
つくば東-4G	4	04426-1	便所(女)	長尺シート	5.74	毎日		長尺シート	5.74	12回/年	
つくば東-4G	4	04426-2	便所(男)	長尺シート	10.28	毎日		長尺シート	10.28	12回/年	
つくば東-4G	4		トイレ前塵芥エリア								
つくば東-4G	4	4426	倉庫								
つくば東-5A	1		廊下	コンクリート	132.1	2回/週		コンクリート	132.1	2回/年	
つくば東-5A	1		階段	長尺シート	14.1	2回/週		長尺シート	14.1	4回/年	
つくば東-5A	2		廊下(渡廊下含む)	長尺シート	80.1	2回/週		長尺シート	80.1	4回/年	
つくば東-5A	2	2102	健康工学研究部門					ビニールタイル	60	6回/年	
つくば東-5C	1		廊下(渡廊下含む)	コンクリート	92.2	2回/週		コンクリート	92.2	2回/年	
つくば東-5C	1	1105	便所(男)	モザイクタイル	13.21	毎日		モザイクタイル	13.21	12回/年	
つくば東-5C	1	01105-1	塵芥室	コンクリート	2.59	1回/週	●				
つくば東-5D	1		廊下	コンクリート	146.5	2回/週		コンクリート	146.5	2回/年	

【別紙2】つくば東事業所 日常清掃・定期清掃表

建物名	階数	部屋番号	部屋名	日常清掃				定期清掃			
				床材	対象面積 (㎡)	頻度	備考	床材	対象面積 (㎡)	頻度	備考
つくば東-5D	1		階段	長尺シート	14.2	2回/週		長尺シート	14.2	4回/年	
つくば東-5D	2		廊下(渡廊下含む)	長尺シート	80.1	2回/週		長尺シート	80.1	4回/年	
つくば東-5D	2	2203	省エネルギー研究部門	長尺シート	29	12回/年					
つくば東-5D	2	2102	省エネルギー研究部門					ビニールタイル	63.14	12回/年	
つくば東-5E	1		廊下(通路含む)	ビニールタイル	30.5	2回/週		ビニールタイル	30.5	4回/年	
つくば東-5E	1	1010	省エネルギー研究部門					ビニールタイル	60	6回/年	
つくば東-5E	1	1111	省エネルギー研究部門					ビニールタイル	17.12	6回/年	
連絡棟	1		廊下・ホール	コンクリート	96	2回/週		コンクリート	96	2回/年	
連絡棟	1		エレベータ	ビニールタイル	2.25	1回/週		ビニールタイル	2.25	12回/年	
連絡棟	2		廊下・ホール	長尺シート	96	2回/週		長尺シート	96	4回/年	
厚生別館C	1		入り口、通路	磁器質タイル	18.99	毎日		磁器質タイル	18.99	12回/年	
厚生別館C	1		談話コーナーホール 廊下	磁器質タイル	163.08	毎日	●	磁器質タイル	163.08	12回/年	
厚生別館C	1		階段	Pタイル	10.46	1回/週		Pタイル	10.46	12回/年	
厚生別館C	1		湯沸室	モザイクタイル	3.92	1回/週		モザイクタイル	3.92	4回/年	
厚生別館C	1	01302-2	便所(男)	モザイクタイル	15	毎日		モザイクタイル	15	12回/年	
厚生別館C	1	01302-1	便所(女)	モザイクタイル	12.02	毎日		モザイクタイル	12.02	12回/年	
厚生別館C	1	1203	便所	モザイクタイル	2.46	毎日	厨房トイレ	モザイクタイル	2.46	12回/年	
厚生別館C	1	1101	多目的室	長尺シート	117.43	1回/週		長尺シート	117.43	12回/年	昼休み除く
厚生別館C	1	1202	食堂	磁器質タイル	128	毎日		磁器質タイル	120.68	12回/年	
厚生別館C	1		テラス	磁器質タイル	79.43	2回/週		磁器質タイル	79.43	12回/年	
厚生別館C	1	1302	クラブ室	畳・木床	27.16	12回/年	掃除機				
厚生別館C	1	01301-1	シャワー室(男)					モザイクタイル	2.89	12回/年	
厚生別館C	1	01301-2	シャワー室(女)					モザイクタイル	2.89	12回/年	

【別紙2】 共同利用施設 日常清掃・定期清掃表

2952.07

8943.83

建物名	階数	部屋番号	部屋名	日常清掃				定期清掃			
				床材	対象面積 (㎡)	頻度	備考	床材	対象面積 (㎡)	頻度	備考
共用講堂	1	1001	管理事務室					P タイル	26.1	12回/年	
共用講堂	1	1002	湯沸室					P タイル	7	12回/年	
共用講堂	1	1004	小会議室					ビニール床タイル	90.72	12回/年	
共用講堂	1	1004	準備室 (2)					P タイル	6.24	2回/年	
共用講堂	1	1004	小会議室テラス					磁器質タイル	8.64	12回/年	
共用講堂	1	1005	中会議室					ビニール床タイル	137.94	12回/年	
共用講堂	1	1005	準備室 (1)					P タイル	5.99	2回/年	
共用講堂	1	1005	中会議室テラス					磁器質タイル	17.28	12回/年	
共用講堂	1	1006	ロッカー室					P タイル	34.56	6回/年	
共用講堂	1	1007	便所 (女)	石材タイル	27.15	毎日		石材タイル	27.15	12回/年	
共用講堂	1	1011	身障者便所	石材タイル	5.63	毎日		石材タイル	5.63	12回/年	
共用講堂	1	1012	便所 (男)	石材タイル	10.58	毎日		石材タイル	10.58	12回/年	
共用講堂	1	1013	講堂客席					じゅうたん	406.29	12回/年	
共用講堂	1	1013	講堂舞台					木床	54.05	12回/年	
共用講堂	1	01013-1	舞台袖					P タイル	64.03	12回/年	
共用講堂	1	01013-2	控室					P タイル	25.46	6回/年	
共用講堂	1	1014	多目的会議室					ビニール床シート	164.16	12回/年	
共用講堂	1	1017	自販機コーナー					磁器質タイル	14.72	12回/年	
共用講堂	1	1018	電話コーナー					磁器質タイル	5.4	12回/年	
共用講堂	1	1019	パントリー					磁器質タイル	8.56	12回/年	
共用講堂	1	01C03	廊下					P タイル	45.17	12回/年	
共用講堂	1	01L01	裏口ロビー					磁器質タイル	43.39	12回/年	
共用講堂	1	01L01-1	裏口風除室					磁器質タイル	5.72	12回/年	
共用講堂	1	01L07	ロビー					磁器質タイル	180.23	12回/年	
共用講堂	1	01L11	自販機前ロビー					磁器質タイル	53.68	12回/年	

【別紙2】 共同利用施設 日常清掃・定期清掃表

2952.07

8943.83

建物名	階数	部屋番号	部屋名	日常清掃				定期清掃			
				床材	対象面積 (㎡)	頻度	備考	床材	対象面積 (㎡)	頻度	備考
共用講堂	1	01L13	ホワイエ					磁器質タイル	219.56	12回/年	
共用講堂	1	01L16	正面ロビー					磁器質タイル	62.05	12回/年	
共用講堂	1	01S02	階段(2)					Pタイル	27	6回/年	
共用講堂	1	01S17	階段(1)					じゅうたん	54	12回/年	
共用講堂	1	01V15	エレベータ					ビニールタイル	3.24	12回/年	
共用講堂	2	2001	大会議室					じゅうたん	319.19	12回/年	
共用講堂	2	2002	準備室					Pタイル	34.63	2回/年	
共用講堂	2	2003	控室					Pタイル	26.45	6回/年	
共用講堂	2	2004	便所(男)	石材タイル	27.28	毎日		石材タイル	27.28	12回/年	
共用講堂	2	2005	便所(女)	石材タイル	15.67	毎日		石材タイル	15.67	12回/年	
共用講堂	2	2006	倉庫					モルタル		2回/年	
共用講堂	2	2007	映写調整室					Pタイル	26.61	2回/年	
共用講堂	2	02C03	廊下					Pタイル	75.04	12回/年	
共用講堂	2	02L12	ロビー					Pタイル	183.62	12回/年	
共用講堂	2	02S01	階段(4)					Pタイル	14.64	4回/年	
共用講堂	B1	B1C01	廊下					Pタイル	42.13	2回/年	
共用講堂	B1	B1S06	階段(3)					Pタイル	8.8	2回/年	
共用講堂	1		入隅					白玉砂利	9	12回/年	
体育館	1	1101	談話室	Pタイル	54.02	1回/週	●	Pタイル	54.02	12回/年	●
体育館	1	1102	トレーニングルーム	カーペット、合成ゴム	123.24	1回/2週					
体育館	1	1103	卓球室	合成ゴム	277.2	1回/2週					
厚生棟	1		西玄関入口					磁器質タイル	14.08	12回/年	
厚生棟	1	1109	便所(男)					モザイクタイル	18.5	12回/年	
厚生棟	1	1110	便所(女)					モザイクタイル	7.04	12回/年	
厚生棟	1	01C03	廊下					磁器質タイル	6.01	12回/年	



## 【別紙2】 共同利用施設 日常清掃・定期清掃表

2952.07

8943.83

建物名	階数	部屋番号	部屋名	日常清掃				定期清掃			
				床材	対象面積 (㎡)	頻度	備考	床材	対象面積 (㎡)	頻度	備考
厚生棟	1	01L01	玄関ホールビター				●	磁器質タイル	101.7	12回/年	●
厚生棟	1	1122	自販機コーナー	モザイクタイル	1.6	毎日		磁器質タイル	1.6	12回/年	
厚生棟	1	01S02	階段 (1)	磁器質タイル	27.77	毎日		磁器質タイル	27.77	12回/年	
厚生棟	1		階段 (2)					磁器質タイル	37.84	12回/年	
厚生棟	1	1114	便所					モザイクタイル	4.8	12回/年	
厚生棟	1	01C05	廊下 (2)					磁器質タイル	32.56	12回/年	
厚生棟	1	1120	シャワー室					モザイクタイル	2.2	12回/年	
厚生棟	1	1101	食堂	モザイクタイル	514.59	毎日		モザイクタイル	514.59	12回/年	
厚生棟	1	1105	カフェテリア (1)	モザイクタイル	15.16	毎日		モザイクタイル	15.16	12回/年	
厚生棟	1	1102	カフェテリア (2)	モザイクタイル	15.04	毎日		モザイクタイル	15.04	12回/年	
厚生棟	1		南玄関入口					磁器質タイル	97.54	12回/年	
厚生棟	1		風除室					磁器質タイル	6.03	12回/年	
厚生棟	1	01L07	厨房入口 (外) と玄関、屋内ビターと廊下					磁器質タイル	23.07	12回/年	
厚生棟	2	2105	便所 (男)	コンクリート	13.77	毎日		モザイクタイル	13.77	12回/年	
厚生棟	2	2107	便所 (女)	コンクリート	3.96	毎日		モザイクタイル	3.96	12回/年	
厚生棟	2	2106	身障者用便所	コンクリート	11.25	毎日		モザイクタイル	11.25	12回/年	
厚生棟	2	02C01	廊下	モザイクタイル	118.09	毎日	●	磁器質タイル	160.59	12回/年	●
厚生棟	2		渡り廊下	磁器質タイル (塗装)	43.52	毎日		磁器質タイル (塗装)	43.52	12回/年	
厚生棟	2		南玄関入口					磁器質タイル	23.69	12回/年	
厚生棟	2	2111	湯沸室	モザイクタイル	4.68	毎日		モザイクタイル	4.68	12回/年	
厚生棟	2	2104	レストラン	カーペット、木目タイル	135	3回/週		カーペット、木目タイル	135	12回/年	
厚生棟	2	2118	クラブ室					畳・木床・磁器質タイル	45.15	6回/年	
厚生棟	2		テラス	磁器質タイル (塗装)	421.04	2回/週		磁器質タイル (塗装)	421.04	12回/年	
厚生棟	2		レストラン入り口	カーペット	5.94	2回/週		カーペット	5.94	12回/年	
厚生棟	2	2115	理容室 (待合室部分含む)					ビニールシート	46.11	12回/年	

【別紙2】 共同利用施設 日常清掃・定期清掃表

2952.07

8943.83

建物名	階数	部屋番号	部屋名	日常清掃				定期清掃			
				床材	対象面積 (㎡)	頻度	備考	床材	対象面積 (㎡)	頻度	備考
厚生棟	2	2113	売店事務室					ビニールシート	19.4	12回/年	
厚生別館B	1	1010	食堂	タイル	271.16	毎日		磁器質タイル	271.16	12回/年	
厚生別館B	1	1011	便所(男)	モザイクタイル	14.29	毎日		モザイクタイル	14.29	12回/年	
厚生別館B	1	1012	便所(女)	モザイクタイル	8.52	毎日		モザイクタイル	8.52	12回/年	
厚生別館B	1	1004	便所	モザイクタイル	2.4	毎日	厨房奥のトイレ	モザイクタイル	2.4	12回/年	厨房奥のトイレ
厚生別館B	1	01L02	玄関ホール	磁器質タイル	36.1	毎日		磁器質タイル	36.1	12回/年	
厚生別館B	1	1013	喫茶室1013室					石床	37.13	12回/年	
厚生別館B	1	1013	喫茶室1013室(便所)		1.44	毎日		モザイクタイル	1.44	12回/年	
厚生別館B	1		玄関前通路	磁器質タイル	42.78	毎日	10~12月	磁器質タイル	42.78	12回/年	B食堂と喫茶室前の通路
厚生別館B	1		テラス	磁器質タイル	170.62	毎日	10~12月	磁器質タイル	170.62	12回/年	B食堂前
体育館	1		通路	モルタル、カーペット	106.56	12回/年					
体育館	1		湯沸室	ビニールシート	1.84	毎日		ビニールシート	1.84	12回/年	
体育館	1	1104	便所(女)	ゴムシート	10.03	毎日		ゴムシート	10.03	12回/年	
体育館	1		更衣室(女)	ゴムシート、モルタル	19.94	毎日		ゴムシート、モルタル	19.94	12回/年	
体育館	1		シャワー室(女)	強化プラスチック	3.92	毎日		強化プラスチック	3.92	12回/年	
体育館	1	1105	便所(男)	ゴムシート、石タイル	17.4	毎日		ゴムシート、石タイル	17.4	12回/年	
体育館	1		更衣室(男)	ゴムシート、モルタル	29.92	毎日		ゴムシート、モルタル	29.92	12回/年	
体育館	1		シャワー室(男)	強化プラスチック	5.88	毎日		強化プラスチック	5.88	12回/年	
体育館	1	1109	総合コート					木床	923.11	12回/年	
体育館	1		総合コート(中段)					モルタル	64.63	4回/年	
体育館	1		総合コート外部出入り口(4カ所)					モルタル	48.88	4回/年	
体育館	1		玄関ホール	Pタイル	147.52	3回/週		Pタイル	147.52	12回/年	
体育館	1		玄関	ゴムシート、カーペット、タイル	71.52	3回/週					
中央守衛所	1	1104	宿直室					ビニール床タイル	14.52	6回/年	
中央守衛所	1	1105	監視室					ビニール床タイル	18.6	6回/年	

【別紙2】 共同利用施設 日常清掃・定期清掃表

2952.07

8943.83

建物名	階数	部屋番号	部屋名	日常清掃				定期清掃			
				床材	対象面積 (㎡)	頻度	備考	床材	対象面積 (㎡)	頻度	備考
中央守衛所	1	1106	受付					ビニール床タイル	7.83	6回/年	
中央守衛所	1		玄関入口					磁器質タイル	44.38	6回/年	
中央守衛所	1	1107	便所 (女)	モザイクタイル	4.38	毎日		モザイクタイル	4.38	12回/年	
中央守衛所	1	1108	便所 (男)	モザイクタイル	5.76	毎日		モザイクタイル	5.76	12回/年	
中央守衛所	1		湯沸室	モザイクタイル	3.38	毎日	●	モザイクタイル	3.38	12回/年	●
中央守衛所	1		脱衣室					木床	3.86	6回/年	
中央守衛所	1		玄関ホール					磁器質タイル	24.01	6回/年	
中央守衛所	1		廊下					ビニール床タイル	18.68	6回/年	
中央守衛所	1		階段					ビニール床タイル	10.73	4回/年	
中央守衛所	2	02101-3	資料収集管理室						20	6回/年	
中央守衛所	2	02101-4	電算機事務室						18.28	6回/年	
環境管理棟	1	1102	事務室					Pタイル	20.58	4回/年	
環境管理棟	1	01102-1	和室					畳、Pタイル	11.95	4回/年	
環境管理棟	1	01102-2	便所					タイル	4.35	4回/年	
中央北守衛所	1	1001	事務室					磁器質タイル	9.02	6回/年	
中央北守衛所	1	#N/A	便所	磁器質タイル	1.19	1回/週		磁器質タイル	1.19	6回/年	
中央南守衛所	1	1001	事務室					磁器質タイル	8.66	6回/年	
中央南守衛所	1	#N/A	便所	磁器質タイル	1.19	1回/週		磁器質タイル	1.19	6回/年	
中央車庫	1	1002	運転手控え室					カーペット	5.12	12回/年	
中央車庫	1	#N/A	便所	磁器質タイル	5.61	毎日		磁器質タイル	5.61	6回/年	
用具庫, 便所	1	1002	第5事業所北テニスコート脇便所 (男)	モザイクタイル	7.91	3回/週		モザイクタイル	7.91	2回/年	
用具庫, 便所	1	1003	第5事業所北テニスコート脇便所 (女)	モザイクタイル	5.48	3回/週		モザイクタイル	5.48	2回/年	
用具庫, 便所	1	1002	けやき館Bグラウンド脇便所 (男)	モザイクタイル	7.92	3回/週		モザイクタイル	7.92	2回/年	
用具庫, 便所	1	1003	けやき館Bグラウンド脇便所 (女)	モザイクタイル	5.57	3回/週		モザイクタイル	5.57	2回/年	
用具庫, 便所	1	1002	第2事業所南テニスコート脇便所 (男)	モザイクタイル	7.92	3回/週		モザイクタイル	7.92	2回/年	

【別紙2】 共同利用施設 日常清掃・定期清掃表

2952.07

8943.83

建物名	階数	部屋番号	部屋名	日常清掃				定期清掃			
				床材	対象面積 (㎡)	頻度	備考	床材	対象面積 (㎡)	頻度	備考
用具庫, 便所	1	1003	第2事業所南テニスコート脇便所(女)	モザイクタイル	5.57	3回/週		モザイクタイル	5.57	2回/年	
中央特高棟	1		東階段					Pタイル	34.34	4回/年	
中央特高棟	1		西階段					Pタイル	34.34	4回/年	
中央特高棟	1		玄関ホール					磁器質タイル	63.09	6回/年	
中央特高棟	1		東階段					Pタイル	20.15	4回/年	
中央特高棟	1		西階段					Pタイル	20.15	4回/年	
中央特高棟	1		E L V					Pタイル	2.46	6回/年	
中央特高棟	1		E L Vホール					Pタイル	17.55	4回/年	
中央特高棟	2	2211	コンピューター室					Pタイル	29.33	6回/年	
中央特高棟	2	2212	中央監視室					Pタイル	42.05	6回/年	
中央特高棟	2	2213	事務室					Pタイル	54.47	6回/年	
中央特高棟	2	2214	応接室					Pタイル	37.15	6回/年	
中央特高棟	2	02216-1	便所(男)	モザイクタイル	7.84	毎日		モザイクタイル	7.84	12回/年	
中央特高棟	2	02216-2	便所(女)	モザイクタイル	7.84	毎日		モザイクタイル	7.84	12回/年	
中央特高棟	2		湯沸室	Pタイル	1.43	毎日	●	Pタイル	1.43	12回/年	●
中央特高棟	2		廊下					Pタイル	193.16	4回/年	
中央特高棟	2		階段					Pタイル	17.66	6回/年	
中央南廃水処理施設(1)	1		玄関ホール					磁器質タイル	48.33	6回/年	
中央南廃水処理施設(1)	1		廊下					磁器質タイル	69.57	6回/年	
中央南廃水処理施設(1)	1		北階段					ビニールタイル	20.95	4回/年	
中央南廃水処理施設(1)	1		南階段					ビニールタイル	18.17	4回/年	
中央南廃水処理施設(1)	2	2211	事務室					カーペット	43.65	6回/年	
中央南廃水処理施設(1)	2	2212	監視室					カーペット	44.9	6回/年	
中央南廃水処理施設(1)	2		廊下					ビニールタイル	82.75	6回/年	
中央南廃水処理施設(1)	2	2214	便所(女)	モザイクタイル	6.93	毎日		モザイクタイル	6.93	12回/年	

【別紙2】 共同利用施設 日常清掃・定期清掃表

2952.07

8943.83

建物名	階数	部屋番号	部屋名	日常清掃				定期清掃			
				床材	対象面積 (㎡)	頻度	備考	床材	対象面積 (㎡)	頻度	備考
中央南廃水処理施設 (1)	2	02214-1	便所 (男)	モザイクタイル	6.93	毎日		モザイクタイル	6.93	12回/年	
中央南廃水処理施設 (1)	2	02214-2	浴室					モザイクタイル、木床	14.56	6回/年	
中央南廃水処理施設 (1)	2		更衣室					ビニールタイル	3.26	6回/年	
中央南廃水処理施設 (1)	2		湯沸室	モザイクタイル	3.6	毎日	●	モザイクタイル	3.6	12回/年	●
中央北第一廃水処理施設 (1)	1	01110-1	分析室					ビニールタイル	78.5	2回/年	
中央北第一廃水処理施設 (1)	1	01110-3	機器分析室					ビニールタイル	19	2回/年	
研究機器保存棟	1	1101	展示室					Pタイル	458.86	6回/年	
研究機器保存棟	1	01101-1	予備室 (1)					Pタイル	47.25	1回/年	
研究機器保存棟	1	01101-3	風除室及び受付					モザイクタイル	10.38	6回/年	
研究機器保存棟	1	01101-4	便所 (男)					モザイクタイル	5.75	2回/年	
研究機器保存棟	1	01101-5	便所 (女)					モザイクタイル	4.07	2回/年	
研究機器保存棟	1		湯沸室					モザイクタイル	1.61	2回/年	
研究機器保存棟	1		玄関ホール					Pタイル	20.82	6回/年	
研究機器保存棟	1		螺旋階段					Pタイル	2.63	4回/年	
研究機器保存棟	1		階段					Pタイル	14.02	6回/年	
研究機器保存棟	2	2201	予備室 (2)					Pタイル	39.21	1回/年	
研究機器保存棟	2		ラウンジ					Pタイル	40.43	6回/年	
研究機器保存棟	2		廊下					Pタイル	58	6回/年	
中央北第一廃水処理施設 (1)	1		玄関ホール					磁器質タイル	47.8	6回/年	
中央北第一廃水処理施設 (1)	1		廊下					ビニールタイル	95.6	6回/年	
中央北第一廃水処理施設 (1)	1		南階段					ビニールタイル	20.15	4回/年	
中央北第一廃水処理施設 (1)	1		北階段					ビニールタイル	17.82	4回/年	
中央北第一廃水処理施設 (1)	2	2210	事務室					ビニールタイル	50.56	6回/年	
中央北第一廃水処理施設 (1)	2	2211	操作盤室 (監視室)					ビニールタイル	90.5	2回/年	
中央北第一廃水処理施設 (1)	2	2212	データ処理室					ビニールタイル	48.2	2回/年	

【別紙2】 共同利用施設 日常清掃・定期清掃表

2952.07

8943.83

建物名	階数	部屋番号	部屋名	日常清掃				定期清掃			
				床材	対象面積 (㎡)	頻度	備考	床材	対象面積 (㎡)	頻度	備考
中央北第一廃水処理施設 (1)	2	02214-1	女子更衣室					ビニールタイル	5.21	6回/年	
中央北第一廃水処理施設 (1)	2	02214-2	男子更衣室					ビニールタイル	4.74	6回/年	
中央北第一廃水処理施設 (1)	2	2215	休養室					畳・木床・ビニールタイル	16.48	6回/年	
中央北第一廃水処理施設 (1)	2	02216-1	便所 (男)	モザイクタイル	10.8	毎日		モザイクタイル	10.8	12回/年	
中央北第一廃水処理施設 (1)	2	02216-2	便所 (女)	モザイクタイル	10.8	毎日		モザイクタイル	10.8	12回/年	
中央北第一廃水処理施設 (1)	2		廊下					ビニールタイル	102.32	6回/年	
中央北第一廃水処理施設 (1)	2		湯沸室					モザイクタイル	4.5	12回/年	

【別紙2】つくば北サイト 日常清掃・定期清掃表

建物名	階数	部屋番号	部屋名	日常清掃				定期清掃			
				床材	対象面積 (㎡)	頻度	備考	床材	対象面積 (㎡)	頻度	備考
つくば北-1	1	01101-1	観測室					ビニールシート	28.37	12回/年	
つくば北-1	1	1101	計測室					ビニールシート	27.64	12回/年	
つくば北-4	1		廊下	ビニールシート	149.26	2回/週		ビニールシート	149.26	6回/年	
つくば北-4	1		玄関ホール	ビニールシート	26.1	2回/週		ビニールシート	26.1	6回/年	
つくば北-4	1		階段	ビニールシート	16.25	2回/週		ビニールシート	16.25	6回/年	
つくば北-4	1	01107-2	便所	モザイクタイル	4.03	2回/週		モザイクタイル	4.03	12回/年	
つくば北-4	1	01107-3	便所	モザイクタイル	4.03	2回/週		モザイクタイル	4.03	12回/年	
つくば北-4	1	1101	控室					ビニールタイル	30.72	6回/年	
つくば北-4	1	01102-1	研究室 (居室)					ビニールタイル	30.72	6回/年	
つくば北-4	1	01102-2	研究室 (居室)					ビニールタイル	30.72	6回/年	
つくば北-4	1	01107-1	受付					ビニールタイル	15.36	6回/年	
つくば北-4	1	1108	会議室					ビニールタイル	30.72	6回/年	
つくば北-4	1	1109	研究室 (居室)					ビニールタイル	30.72	6回/年	
つくば北-4	1	1110	研究室 (居室)					ビニールタイル	61.44	6回/年	
つくば北-4	4		監視塔室					ビニールタイル	27.69	6回/年	
つくば北-6	1		風除室					ビニールタイル	4.4	12回/年	
つくば北-6	1		階段					ビニールタイル	15.52	12回/年	
つくば北-6	1		廊下	ビニールタイル	62.15	1回/週		ビニールタイル	62.15	4回/年	
(つくば北-8A)	1	01C01	廊下	ビニールタイル	62.15	1回/週		ビニールタイル	62.15	4回/年	
(つくば北-8A)	1	01102-1	洗面								
(つくば北-8A)	1	01102-2	トイレ								
(つくば北-8B)	1		ホール	ビニールタイル	88.8	1回/週	●	ビニールタイル	88.8	4回/年	
(つくば北-8B)	1		渡り廊下	ビニールタイル	19.63	1回/週		ビニールタイル	19.63	4回/年	

【別紙2】つくば北サイト 日常清掃・定期清掃表

建物名	階数	部屋番号	部屋名	日常清掃				定期清掃			
				床材	対象面積 (㎡)	頻度	備考	床材	対象面積 (㎡)	頻度	備考
(つくば北-8B)	1		風除室	ビニールタイル	12	1回/週		ビニールタイル	12	6回/年	
(つくば北-8B)	1		女子更衣室	ビニールシート	8.34	毎日		ビニールシート	8.34	6回/年	
(つくば北-8B)	1		給湯室	ビニールシート	6.63	毎日		ビニールシート	6.63	12回/年	
(つくば北-8B)	1	01101-1	便所1	ビニールシート	8.88	毎日		ビニールシート	8.88	12回/年	
(つくば北-8B)	1	01101-2	便所2	ビニールシート	8.47	毎日		ビニールシート	8.47	12回/年	
つくば北-12	外		外階段及び玄関前					磁器質タイル	27.36	6回/年	
つくば北-13	1	1103	給湯室	ビニールシート	6	毎日	●	ビニールシート	6	12回/年	
つくば北-13	1	01103-1	便所	ビニールシート	5	毎日		ビニールシート	5	12回/年	
つくば北-13	1		洗面脱衣室	ビニールシート	5	毎日		ビニールシート	5	12回/年	
つくば北-13	1		階段	ビニールシート	15	2回/週		ビニールシート	15	12回/年	
つくば北-13	2		階段室	ビニールシート	9.75	2回/週		ビニールシート	9.75	12回/年	
つくば北-14	1		玄関	花崗岩	6	2回/週		花崗岩	6	12回/年	
つくば北-14	1		玄関ホール	ビニールシート	12	2回/週		ビニールシート	12	12回/年	
つくば北-14	1	1009	会議室					カーペットタイル	20.95	12回/年	
つくば北-14	1	1010	研究室 (居室)					カーペットタイル	18.8	12回/年	
つくば北-14	1		廊下	ビニールシート	31.25	2回/週		ビニールシート	31.25	12回/年	
つくば北-14	1	01006-1	男子トイレ	ビニールシート	11.2	毎日		ビニールシート	11.2	12回/年	
つくば北-14	1	01006-2	女子トイレ	ビニールシート	5.4	毎日		ビニールシート	5.4	12回/年	
つくば北-14	1	01008-1	湯沸室	ビニールシート	3.75	毎日	●	ビニールシート	3.75	12回/年	
つくば北-14	1	01008-3	シャワー室	ビニールシート	6	2回/週					
つくば北-14	1	01008-2									
つくば北-15A	1		玄関ホール	ビニールシート	8.4	2回/週		ビニールシート	8.4	12回/年	
つくば北-15A	1		階段	ビニールシート	13.45	2回/週		ビニールシート	13.45	12回/年	



【別紙2】つくば北サイト 日常清掃・定期清掃表

建物名	階数	部屋番号	部屋名	日常清掃				定期清掃			
				床材	対象面積 (㎡)	頻度	備考	床材	対象面積 (㎡)	頻度	備考
つくば北-15A	2		廊下	ビニールシート	45.88	2回/週		ビニールシート	45.88	12回/年	
つくば北-15A	2		階段	ビニールシート	15.54	2回/週		ビニールシート	15.54	12回/年	
つくば北-15A	2	02103-2	男子トイレ	ビニールシート	9.13	毎日		ビニールシート	9.13	12回/年	
つくば北-15A	2	02103-3	女子トイレ	ビニールシート	7.27	毎日		ビニールシート	7.27	12回/年	
つくば北-15A	2	02103-1	湯沸室	ビニールシート	3.74	毎日	●	ビニールシート	3.74	12回/年	
つくば北-15A	2	02103-4	更衣室1					ビニールシート	3.53	12回/年	
つくば北-15A	2	02103-5	更衣室2					ビニールシート	3.53	12回/年	
つくば北-15A	2	2102	会議室					タイルカーペット	57.27	12回/年	
つくば北-15A	2	2101	制御室					タイルカーペット	42.63	12回/年	
つくば北-16	1		階段	ビニールタイル	13.24	2回/週		ビニールタイル	13.24	12回/年	
つくば北-16	2		階段	ビニールタイル	15.45	2回/週		ビニールタイル	15.45	12回/年	
つくば北-16	2		廊下	ビニールタイル	42.58	2回/週		ビニールタイル	42.58	12回/年	
つくば北-16	2	2102	会議室					ビニールタイル	36.5	12回/年	
つくば北-16	2	2101	制御室					カーペットタイル	27.79	12回/年	
管理棟	1	1101	守衛室					ビニールシート	24.19	12回/年	
管理棟	1	1102	監視盤室					ビニールシート	10.94	12回/年	
管理棟	1	1103	休養室					ビニールシート	17.28	12回/年	
管理棟	1	1104	休養室(畳)					ビニールシート・畳	15.84	12回/年	
管理棟	1		風除室	磁器質タイル	6	1回/週	マットの清掃	磁器質タイル	6	4回/年	マットの清掃
管理棟	1		廊下	ビニールシート	27.5	1回/週		ビニールシート	27.5	4回/年	
管理棟	1		玄関	磁器質タイル	7.6	2回/週		磁器質タイル	7.6	4回/年	
管理棟	1	01105-1	トイレ	モザイクタイル	4.68	2回/週		モザイクタイル	4.68	4回/年	
管理棟	1	01105-2	トイレ	モザイクタイル	1.86	2回/週		モザイクタイル	1.86	4回/年	

【別紙2】つくば北サイト 日常清掃・定期清掃表

建物名	階数	部屋番号	部屋名	日常清掃				定期清掃			
				床材	対象面積 (㎡)	頻度	備考	床材	対象面積 (㎡)	頻度	備考
管理棟	1		湯沸室	ビニールシート	5	2回/週	●	ビニールシート	5	4回/年	
管理棟	1	1105									
管理棟	1	1104									
便所棟	1		トイレ	モザイクタイル	10	2回/週					
便所棟	1		トイレ	モザイクタイル	10	2回/週					

【別紙2】サイエンス・スクエアつくば、地質標本館 日常清掃・定期清掃表

2043.62

534.98

建物名	階数	部屋番号	部屋名	日常清掃				定期清掃				備考
				床材	対象面積 (㎡)	頻度	備考	床材	対象面積 (㎡)	頻度	備考	
つくば中央1-1	1		風除室、第一事業所前玄関ホール	花崗岩	33.79	特記		花崗岩	33.79	12回/年	特記	
つくば中央1-1	1	1114	展示スペース	カーペット、タイル、ガラス	370.98	特記		カーペット、タイル、ガラス	370.98	12回/年	特記	
つくば中央1-1	1	1115	多目的コーナー	カーペット	75.25	特記		カーペット	75.25	12回/年	特記	
つくば中央1-1	1	1117	便所(女)	モザイクタイル	14.74	特記		モザイクタイル	14.74	12回/年	特記	
つくば中央1-1	1	1118	身障者便所	モザイクタイル	6.71	特記		モザイクタイル	6.71	12回/年	特記	
つくば中央1-1	1	1119	便所(男)	モザイクタイル	12.78	特記		モザイクタイル	12.78	12回/年	特記	
つくば中央1-1	2	02291-1	便所(男)	モザイクタイル	11.85	特記		モザイクタイル	11.85	12回/年	特記	
つくば中央1-1	2	2292	便所(女)	モザイクタイル	8.88	特記		モザイクタイル	8.88	12回/年	特記	
つくば中央7-2	1	1111	障害者用トイレ	モザイクタイル	6.75	特記						
つくば中央7-2	1	1116	第4展示室	タイルカーペット	183.57	特記						
つくば中央7-2	1	1117	第1展示室	タイルカーペット	240.41	特記						
つくば中央7-2	1	1124	学習室	Pタイル	26.22	特記						
つくば中央7-2	1	01124-1	男子トイレ	モザイクタイル	16.6	特記						
つくば中央7-2	1	01124-2	女子トイレ	モザイクタイル	14.56	特記						
つくば中央7-2	1		アンモナイト階段	Pタイル	46	特記						
つくば中央7-2	1		中央ホール	花崗岩	230	特記						
つくば中央7-2	1		中央ホール階段	花崗岩	7.2	特記						
つくば中央7-2	1		映像室	タイルカーペット	75.52	特記						
つくば中央7-2	2	2211	第2展示室	タイルカーペット	240.41	特記						
つくば中央7-2	2	2216	第3展示室	タイルカーペット	234.7	特記						
つくば中央7-2	2		プロムナード	ウッドデッキ	84.4	特記						
つくば中央7-2	2		休憩室	Pタイル	23	特記						
つくば中央7-2	2		展示スペース	Pタイル	79.3	特記						

特記

業務日は休館日を除く毎日とする。休館日は毎週月曜日(休日の場合は翌平日)及び12月28日～1月4日とする。

(1) 日常清掃

- 1) 各展示室造作展示台の清掃(1回～/日)
  - ・各種専用洗剤を使用し、乾布で空拭き、磨きあげること。
- 2) 各展示室ガラスケースの清掃(1回～/日)
  - ・シリコン樹脂系の防曇剤を使用すること。
- 3) 各展示室アルミパネルの清掃(1回～/日)
  - ・乾布で空拭き、磨き上げること。
- 4) 各展示室フロアの床清掃(1回～/日)

- ・掃除機を用いて行うこと。

5) 屋外説明板の清掃 (1回~/日)

- ・ステンレス専用洗剤使用し、乾布で空拭き、磨き上げること。

6) 1Fトイレ〈身障者用トイレ含む〉、洗面所、水飲み器の清掃 (2回~/日)

- ・清掃は、開館前、閉館後の2回を基本とするが、必要に応じて適宜実施し、常に清潔さを保持すること。

7) 地質標本館屋外の清掃 (1回~/日)

- ・屋外場所〈別添函〉において、除草、枯葉・ゴミ・泥等の清掃を行うこと。

8) 玄関・中央ホール、階段、廊下の床清掃 (1回~/日)

- ・ほうき及び化学処理モップを用いて行うこと。

(2) その他

- ・日常清掃の清掃時期は、原則、開館前とするが来館者への不快防止、清潔さ保持のため入館状況、来館者の動向等により適宜実施すること。

- ・日常清掃のほか地質標本館の開館時間中に最低3回の館内巡視を行い、展示台、ガラスケース、アルミパネル、床の汚れ、トイレの汚れ等を確認し、清掃の必要があると判断した場合は適宜清掃を行うこと。

- ・ゴミは可燃物、不燃物等に分別し塵芥集積所に運搬集積すること。

【別紙3】 ガラス清掃面積表

(単位：㎡)

事業所	面積 (6月)	面積 (12月)	年間延べ面積
つくば中央第一事業所	2,011.32	6,254.83	8,266.15
つくば中央第二事業所	140.98	8,690.08	8,831.06
つくば中央第三事業所	437.92	2,111.40	2,549.32
つくば中央第五事業所	296.23	8,438.09	8,734.32
つくば中央第六事業所	0.00	3,771.95	3,771.95
つくば中央第七事業所	4,564.27	296.11	4,860.38
つくば西事業所	3,666.89	9,895.19	13,562.08
つくば東事業所	3,738.89	110.72	3,849.61
つくば北サイト	0.00	554.05	554.05
共同利用施設	1,309.84	2,096.25	3,406.09
合計	16,166.34	42,218.67	58,385.01

【別紙4】窓ガラス清掃面積表

つくば中央第一事業所

(単位：㎡)

建物名	面積（6月）	面積（12月）	年間延べ面積
つくば中央1-1	92.35	477.83	570.18
つくば中央1-2	137.82	32.29	170.11
つくば本部・情報技術共同研究棟	1,781.15	5,744.71	7,525.86
合計	2,011.32	6,254.83	8,266.15

つくば中央第二事業所

(単位：㎡)

建物名	面積（1回目）	面積（2回目）	年間延べ面積
つくば中央2-1	140.98	4,777.08	4,918.06
つくば中央2-2	0.00	124.71	124.71
つくば中央2-3	0.00	211.98	211.98
つくば中央2-4	0.00	95.95	95.95
つくば中央2-5	0.00	53.59	53.59
つくば中央2-6	0.00	597.44	597.44
つくば中央2-7	0.00	66.08	66.08
つくば中央2-10	0.00	446.07	446.07
つくば中央2-11	0.00	257.68	257.68
つくば中央2-12	0.00	987.16	987.16
つくば中央2-13	0.00	998.92	998.92
極低温エネルギーセンター	0.00	73.42	73.42
合計	140.98	8,690.08	8,831.06

つくば中央第三事業所

(単位：㎡)

建物名	面積（1回目）	面積（2回目）	年間延べ面積
つくば中央3-1	310.26	1,144.15	1,454.41
つくば中央3-2A	0.00	8.18	8.18
つくば中央3-3M	0.00	30.34	30.34
つくば中央3-4M	0.00	78.72	78.72
つくば中央3-3B	0.00	3.48	3.48
つくば中央3-6	0.00	27.97	27.97
つくば中央3-7	0.00	84.76	84.76
つくば中央3-8	0.00	64.83	64.83
つくば中央3-9	127.66	413.99	541.65
つくば中央3-10	0.00	249.12	249.12
極低温サブセンター	0.00	3.76	3.76
車庫	0.00	2.10	2.10
合計	437.92	2,111.40	2,549.32

【別紙4】窓ガラス清掃面積表

つくば中央第五事業所

(単位：㎡)

建物名	面積（1回目）	面積（2回目）	年間延べ面積
つくば中央5-1	74.27	966.91	1,041.18
つくば中央5-7A	0.00	9.66	9.66
つくば中央5-8A・B・C	0.00	213.55	213.55
つくば中央5-9A	0.00	42.96	42.96
つくば中央5-2	145.60	3,538.58	3,684.18
つくば中央5-3	22.60	70.67	93.27
つくば中央5-1A・B・C	0.00	470.58	470.58
つくば中央5-2A	0.00	172.94	172.94
つくば中央5-2B	0.00	16.29	16.29
つくば中央5-3A	0.00	20.46	20.46
つくば中央5-4A・B・C	0.00	455.29	455.29
つくば中央5-4D	0.00	137.58	137.58
つくば中央5-5A	0.00	24.20	24.20
計量研修センター実習棟	0.00	299.62	299.62
つくば中央5-13	0.00	869.00	869.00
つくば中央5-41	53.76	715.83	769.59
つくば中央5-42A・B	0.00	106.57	106.57
つくば中央5-43	0.00	18.51	18.51
つくば中央5-44	0.00	7.97	7.97
つくば中央5-45	0.00	6.90	6.90
つくば中央5-47	0.00	40.62	40.62
つくば中央5-48	0.00	62.95	62.95
つくば中央5-49	0.00	170.45	170.45
合計	296.23	8,438.09	8,734.32

つくば中央第六事業所

(単位：㎡)

建物名	面積（1回目）	面積（2回目）	年間延べ面積
つくば中央6-1	0.00	597.44	597.44
つくば中央6-4A・B	0.00	239.11	239.11
つくば中央6-5	0.00	56.05	56.05
つくば中央6-6A・B	0.00	153.17	153.17
つくば中央6-7	0.00	287.54	287.54
つくば中央6-8	0.00	123.32	123.32
つくば中央6-9	0.00	734.74	734.74
つくば中央6-10	0.00	423.43	423.43

【別紙４】窓ガラス清掃面積表

つくば中央６－１１	0.00	590.86	590.86
つくば中央６－１２	0.00	175.41	175.41
つくば中央６－１３	0.00	390.88	390.88
合計	0.00	3,771.95	3,771.95

つくば中央第七事業所

(単位：㎡)

建物名	面積（１回目）	面積（２回目）	年間延べ面積
つくば中央７－１	2,816.48	132.27	2,948.75
つくば中央７－２	241.96	163.84	405.80
つくば中央７－３	950.12	0.00	950.12
つくば中央７－８	555.71	0.00	555.71
合計	4,564.27	296.11	4,860.38

つくば西事業所

(単位：㎡)

建物名	面積（１回目）	面積（２回目）	年間延べ面積
つくば西－１	0.00	1,467.30	1,467.30
つくば西－２Ａ	0.00	200.19	200.19
つくば西－２Ｂ	0.00	81.66	81.66
つくば西－２Ｃ	0.00	20.24	20.24
つくば西－２Ｄ	0.00	88.46	88.46
つくば西－２Ｅ	0.00	97.13	97.13
つくば西－２Ｇ	0.00	114.49	114.49
つくば西－２Ｈ	0.00	118.17	118.17
つくば西－３Ａ	0.00	241.86	241.86
つくば西－３Ｂ・Ｃ	0.00	138.37	138.37
つくば西－３Ｄ・Ｅ	0.00	136.50	136.50
つくば西－３Ｆ	0.00	40.27	40.27
つくば西－４Ａ	0.00	315.08	315.08
つくば西－４Ｂ	0.00	50.48	50.48
つくば西－４Ｃ	0.00	62.79	62.79
つくば西－４Ｄ	0.00	84.94	84.94
つくば西－４Ｅ	0.00	69.45	69.45
つくば西－４Ｆ	0.00	150.20	150.20
つくば西－５Ａ	0.00	116.04	116.04
つくば西－５Ｂ	0.00	74.70	74.70
つくば西－５Ｃ	0.00	95.16	95.16
つくば西－５Ｄ	0.00	70.89	70.89
つくば西－５Ｅ	0.00	27.62	27.62



【別紙４】窓ガラス清掃面積表

つくば西－５Ｆ	0.00	54.96	54.96
つくば西－６	0.00	18.23	18.23
つくば西－７Ａ	480.76	1,943.16	2,423.92
つくば西－７Ｂ	122.12	122.12	244.24
つくば西－７Ｅ	2,905.66	3,483.80	6,389.46
厚生別館Ａ	158.35	410.93	569.28
合計	3,666.89	9,895.19	13,562.08

つくば東事業所

(単位：㎡)

建物名	面積（１回目）	面積（２回目）	年間延べ面積
つくば東－１Ａ	31.45	0.00	31.45
つくば東－１Ｂ	905.83	0.00	905.83
つくば東－１Ｃ	117.51	0.00	117.51
つくば東－２Ａ	186.80	0.00	186.80
つくば東－２Ｂ	41.44	0.00	41.44
つくば東－２Ｃ	157.94	0.00	157.94
つくば東－２Ｄ	46.73	0.00	46.73
つくば東－２Ｅ	151.03	0.00	151.03
つくば東－２Ｆ	15.09	0.00	15.09
つくば東－２Ｇ	38.62	0.00	38.62
つくば東－３Ａ	152.23	0.00	152.23
つくば東－３Ｂ	109.99	0.00	109.99
つくば東－３Ｃ	40.83	0.00	40.83
つくば東－３Ｄ	248.82	0.00	248.82
つくば東－３Ｅ	42.65	0.00	42.65
つくば東－３Ｆ	187.55	0.00	187.55
つくば東－３Ｇ	7.11	0.00	7.11
つくば東－３Ｈ	23.79	0.00	23.79
つくば東－４Ａ	157.46	0.00	157.46
つくば東－４Ｂ	22.18	0.00	22.18
つくば東－４Ｃ	38.66	0.00	38.66
つくば東－４Ｄ	78.51	0.00	78.51
つくば東－４Ｅ	32.56	0.00	32.56
つくば東－４Ｆ	82.67	0.00	82.67
つくば東－４Ｇ	341.73	0.00	341.73
つくば東－５Ａ	121.77	0.00	121.77
つくば東－５Ｂ	32.71	0.00	32.71
つくば東－５Ｃ	5.90	0.00	5.90

【別紙4】窓ガラス清掃面積表

つくば東-5D	115.58	0.00	115.58
つくば東-5E	12.15	0.00	12.15
つくば東-5F	12.59	0.00	12.59
厚生別館C	110.72	110.72	221.44
守衛所	22.34	0.00	22.34
連絡棟	45.95	0.00	45.95
合計	3,738.89	110.72	3,849.61

つくば北サイト

(単位：㎡)

建物名	面積（1回目）	面積（2回目）	年間延べ面積
つくば北-1	0.00	12.28	12.28
つくば北-2	0.00	15.60	15.60
つくば北-3	0.00	35.36	35.36
つくば北-4	0.00	264.39	264.39
つくば北-8A	0.00	36.90	36.90
つくば北-12	0.00	9.72	9.72
つくば北-13	0.00	11.34	11.34
つくば北-14	0.00	35.81	35.81
つくば北-15A	0.00	29.76	29.76
つくば北-15B	0.00	27.90	27.90
つくば北-16	0.00	28.73	28.73
管理棟	0.00	46.26	46.26
合計	0.00	554.05	554.05

共同利用施設

(単位：㎡)

建物名	面積（1回目）	面積（2回目）	年間延べ面積
厚生棟	355.01	355.01	710.02
厚生別館B	98.69	98.69	197.38
体育館	400.15	400.15	800.30
共用講堂	455.99	455.99	911.98
中央特高棟	0.00	103.82	103.82
環境受変電所棟	0.00	50.52	50.52
中央北第一廃水処理施設	0.00	238.32	238.32
中央南廃水処理施設	0.00	196.92	196.92
中央守衛所	0.00	77.01	77.01
研究機器保存棟	0.00	85.14	85.14
環境管理棟	0.00	11.66	11.66
中央北守衛所	0.00	11.51	11.51

【別紙4】窓ガラス清掃面積表

中央南守衛所	0.00	11.51	11.51
合計	1,309.84	2,096.25	3,406.09

【別紙5】つくば中央第一事業所

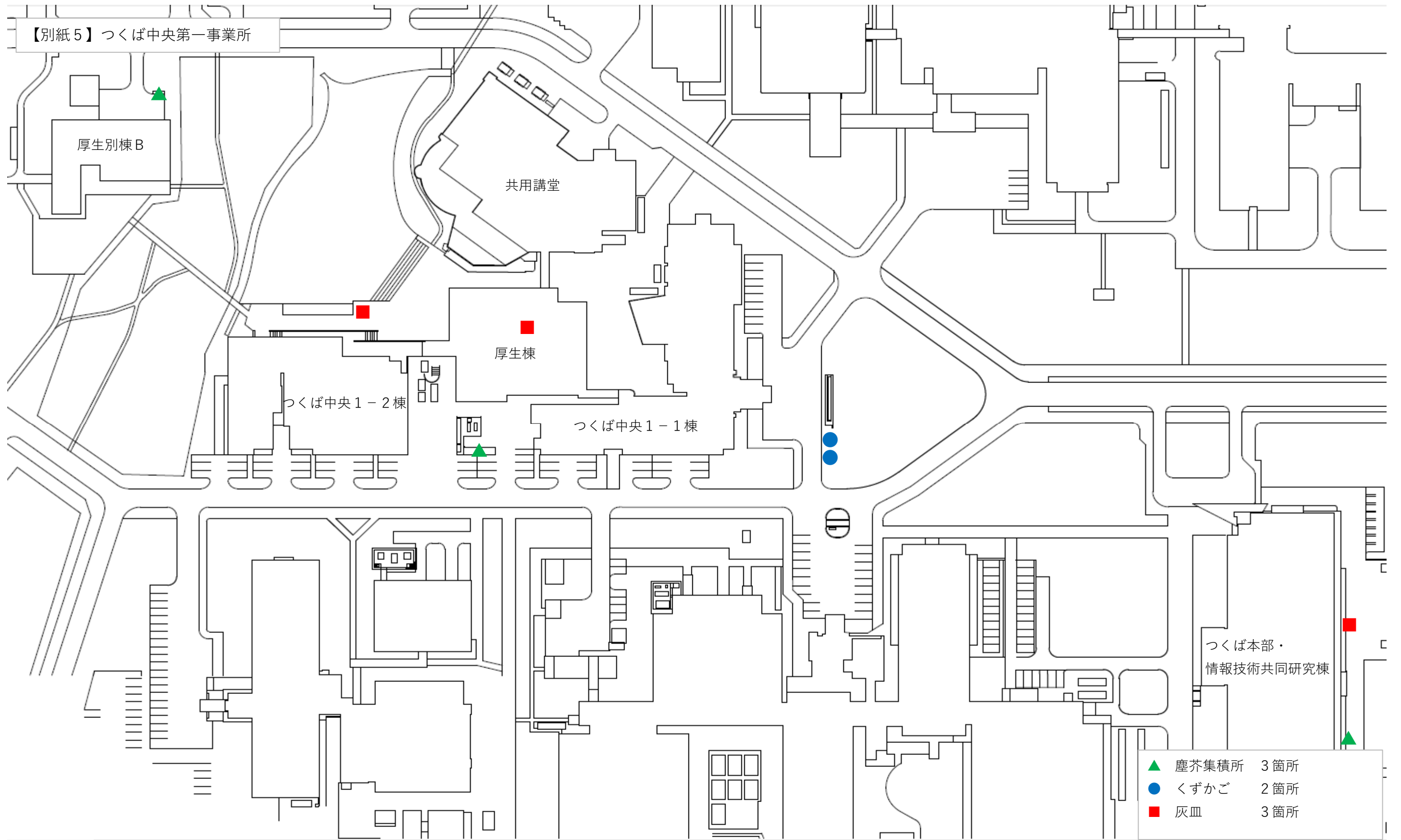

**別紙 5**  
**第二事業所**

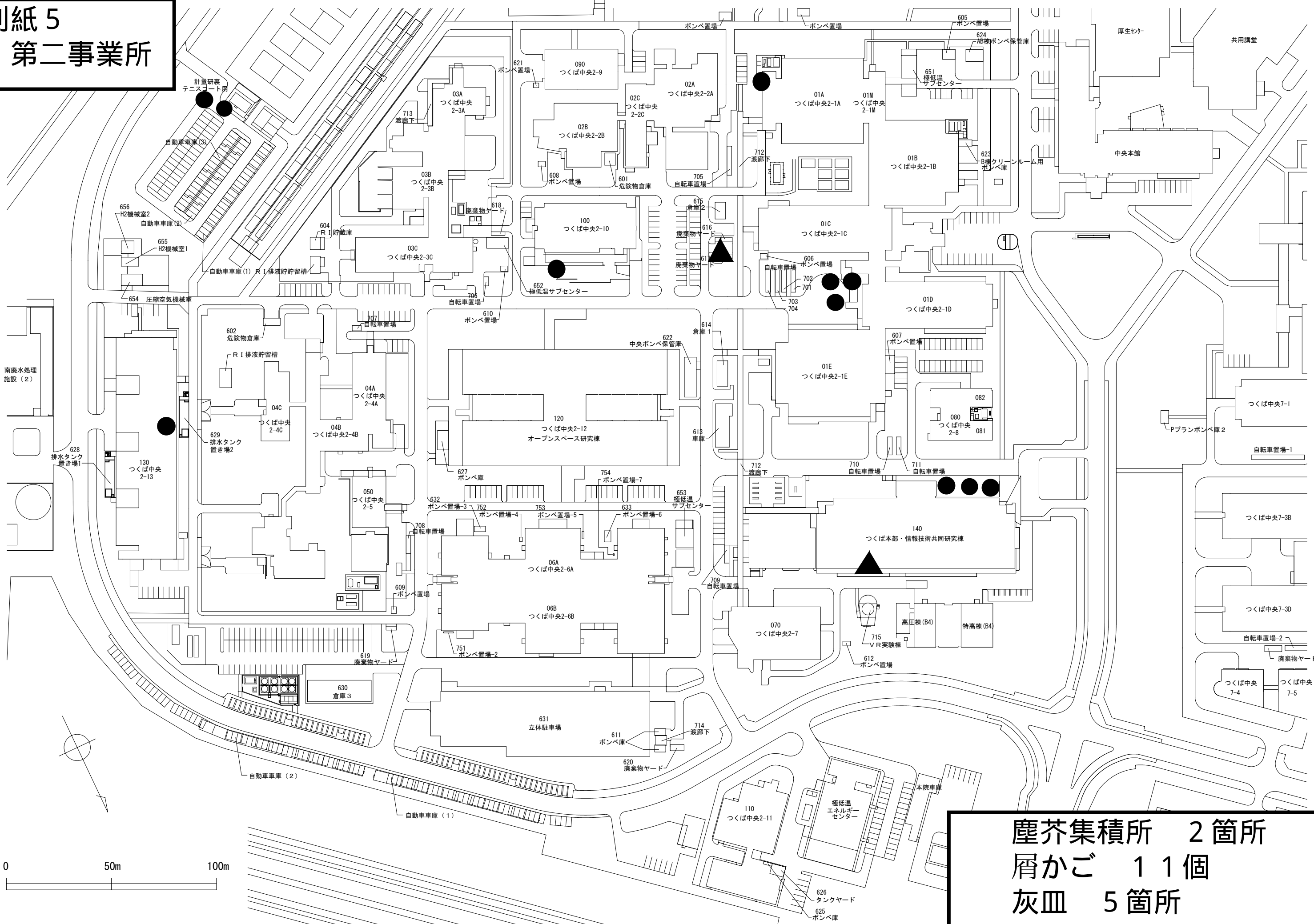

**塵芥集積所 2 箇所**  
**屑かご 11 個**  
**灰皿 5 箇所**

別紙 5  
第三事業所

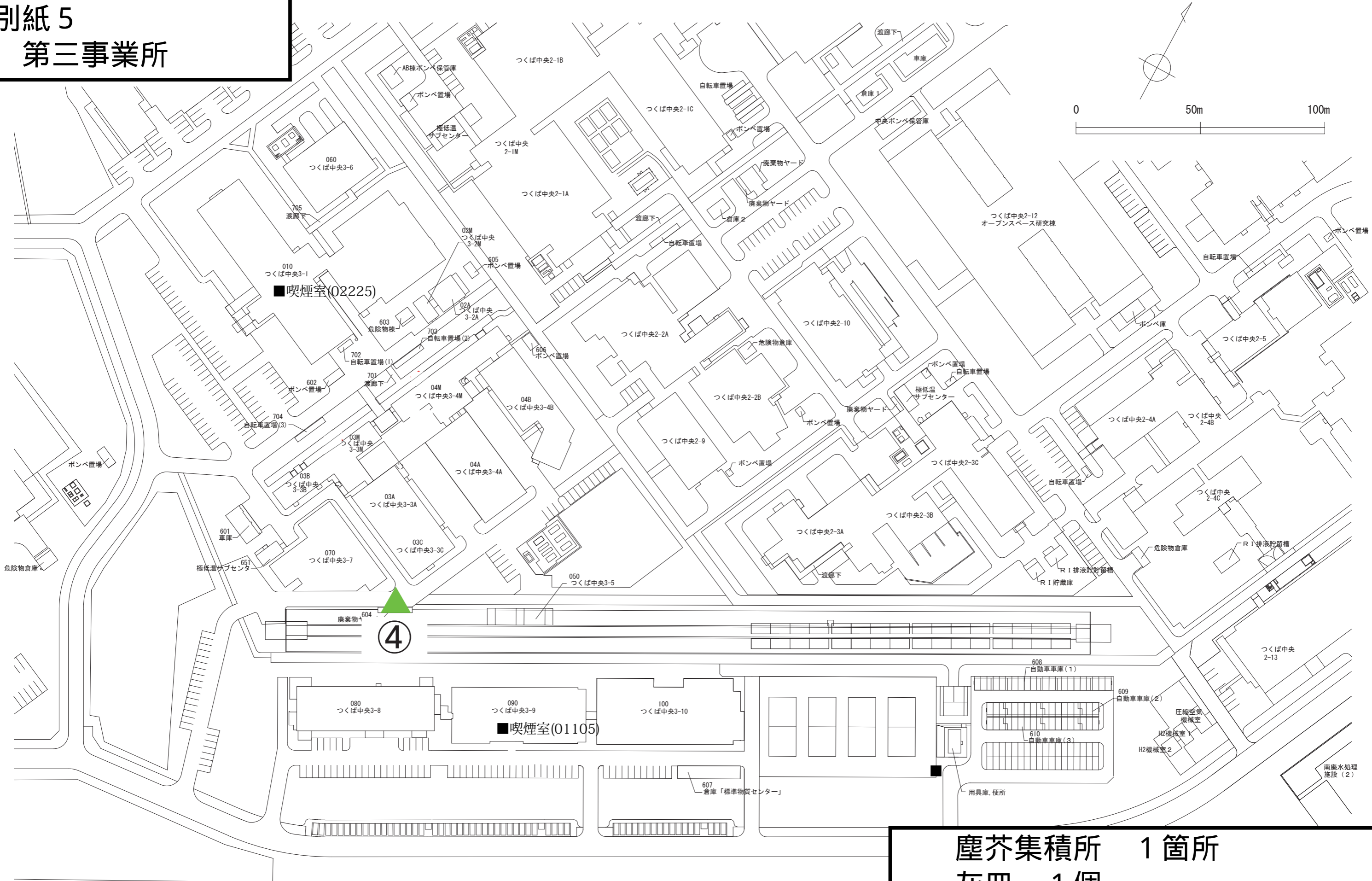

塵芥集積所 1箇所  
灰皿 1個

別紙5

第五事業所 (旧第四事業所)

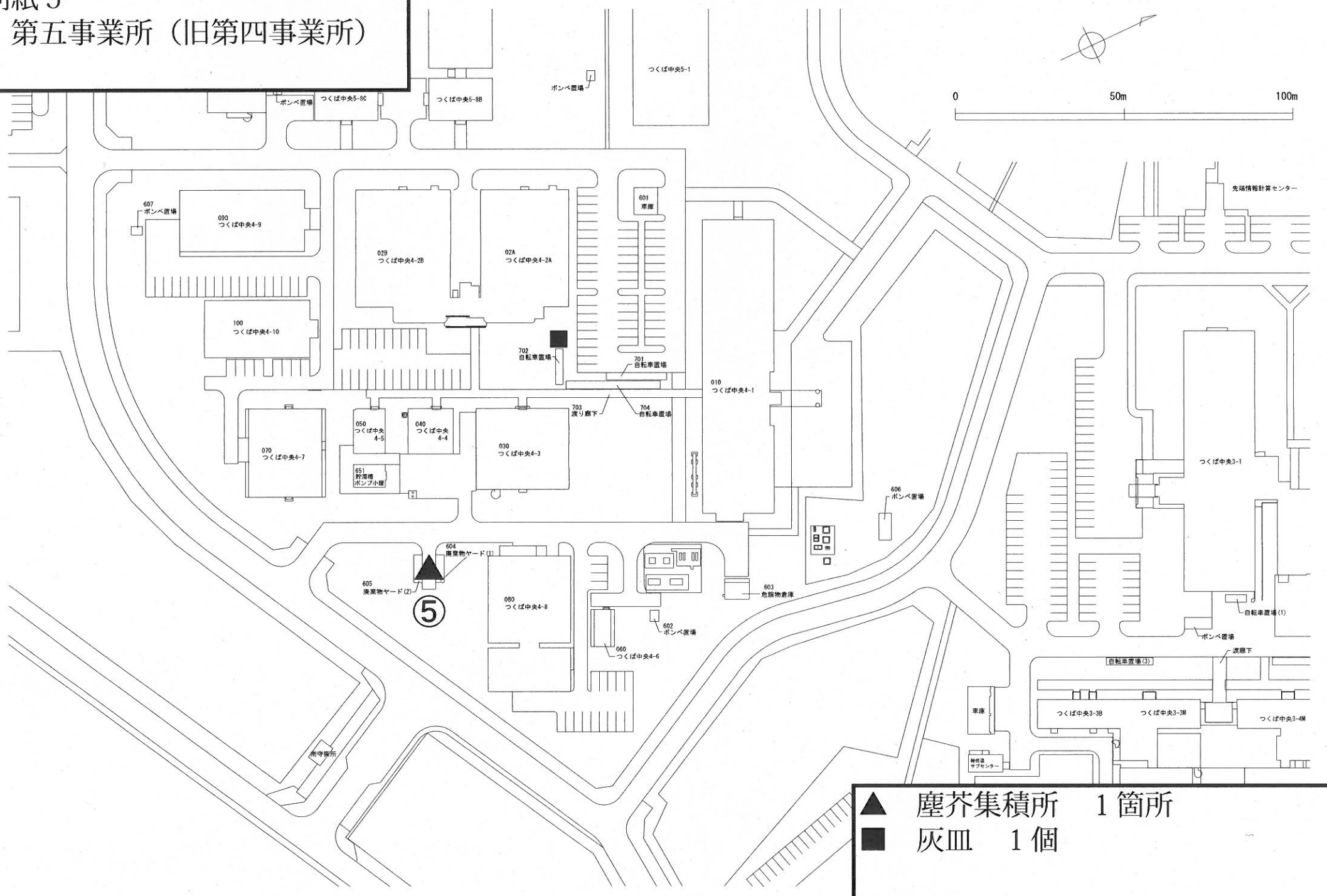

別紙5

第五事業所

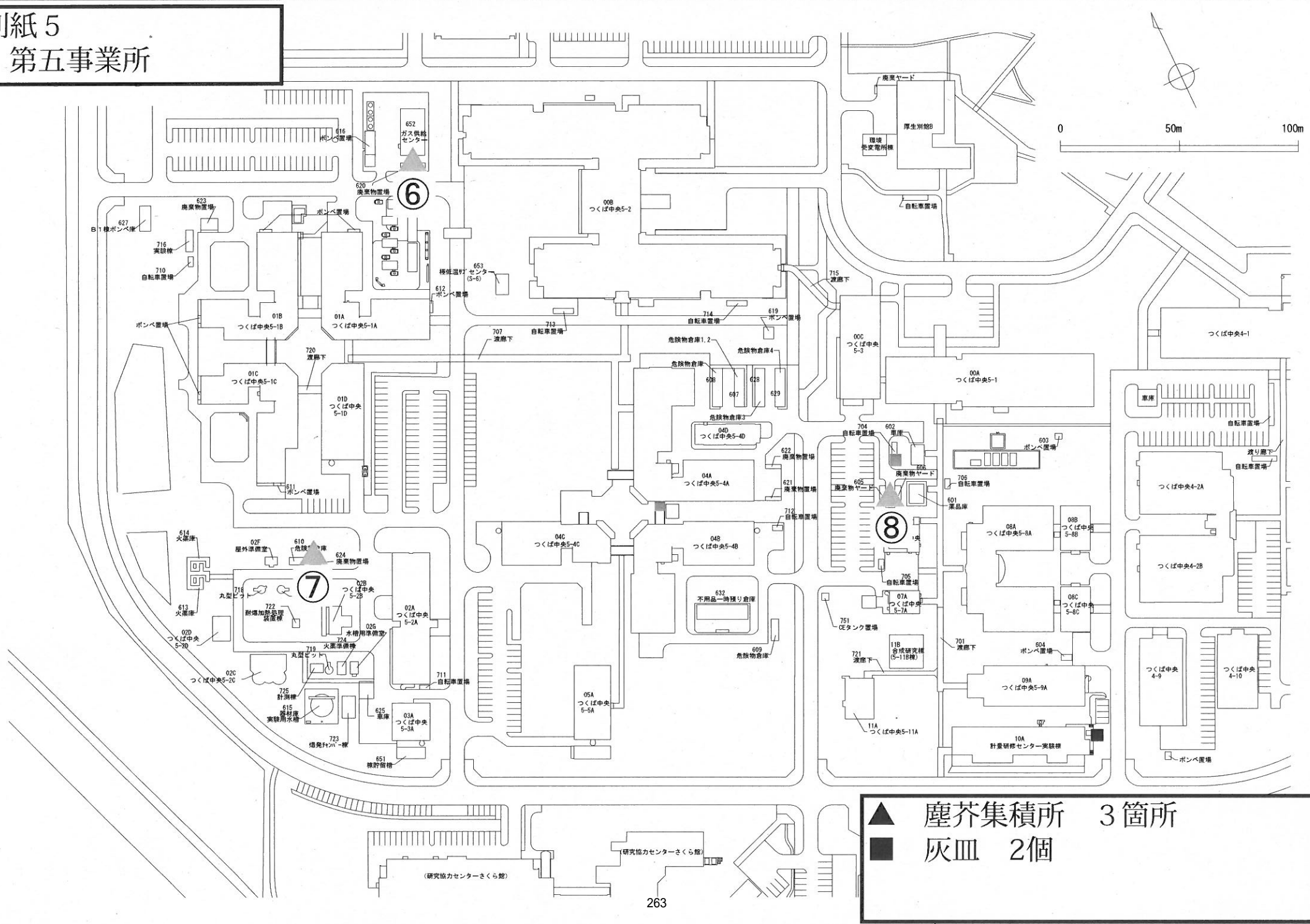

別紙 5  
第六事業所

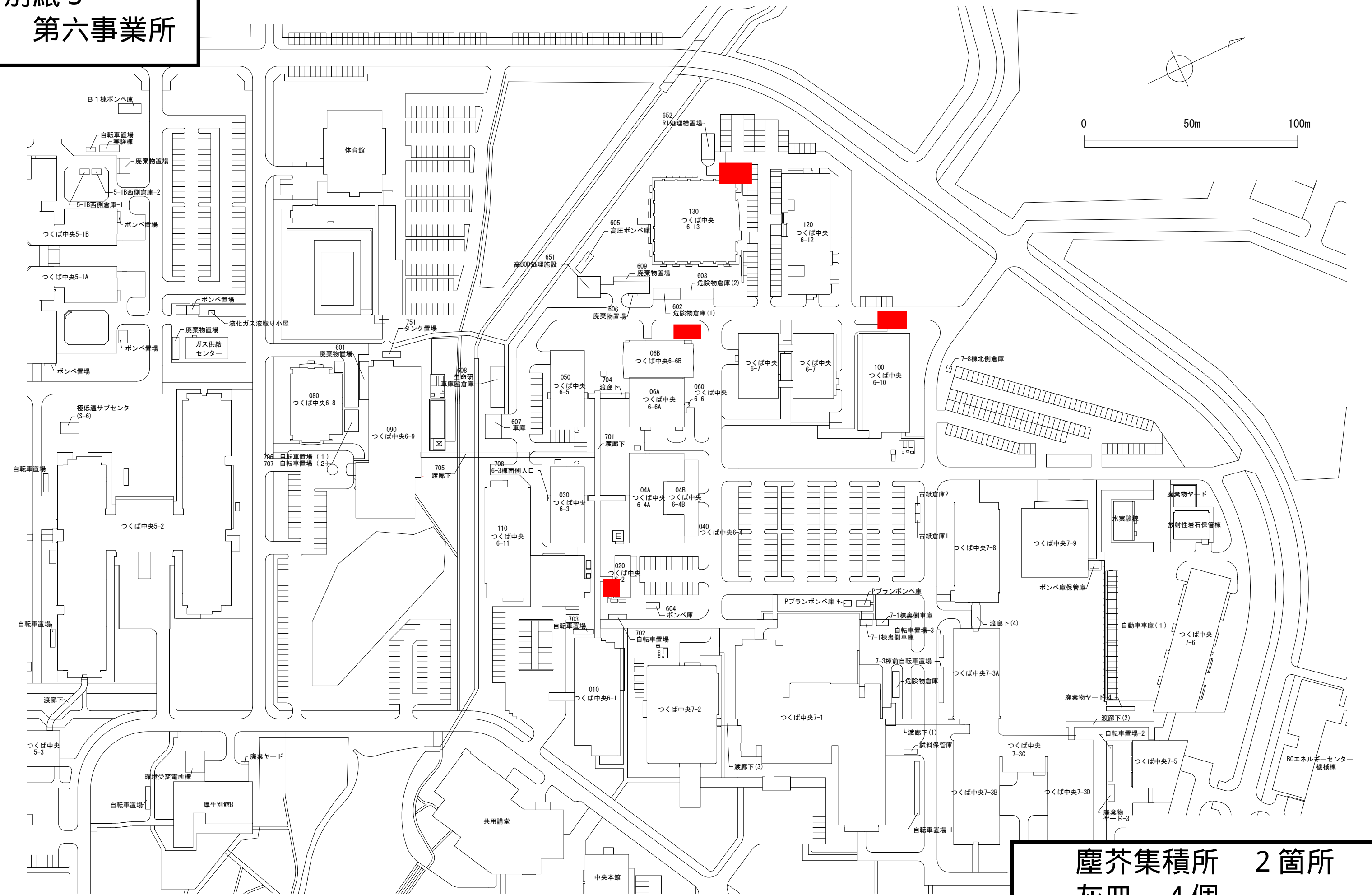

塵芥集積所 2箇所  
灰皿 4個



# 別紙 5 第七事業所

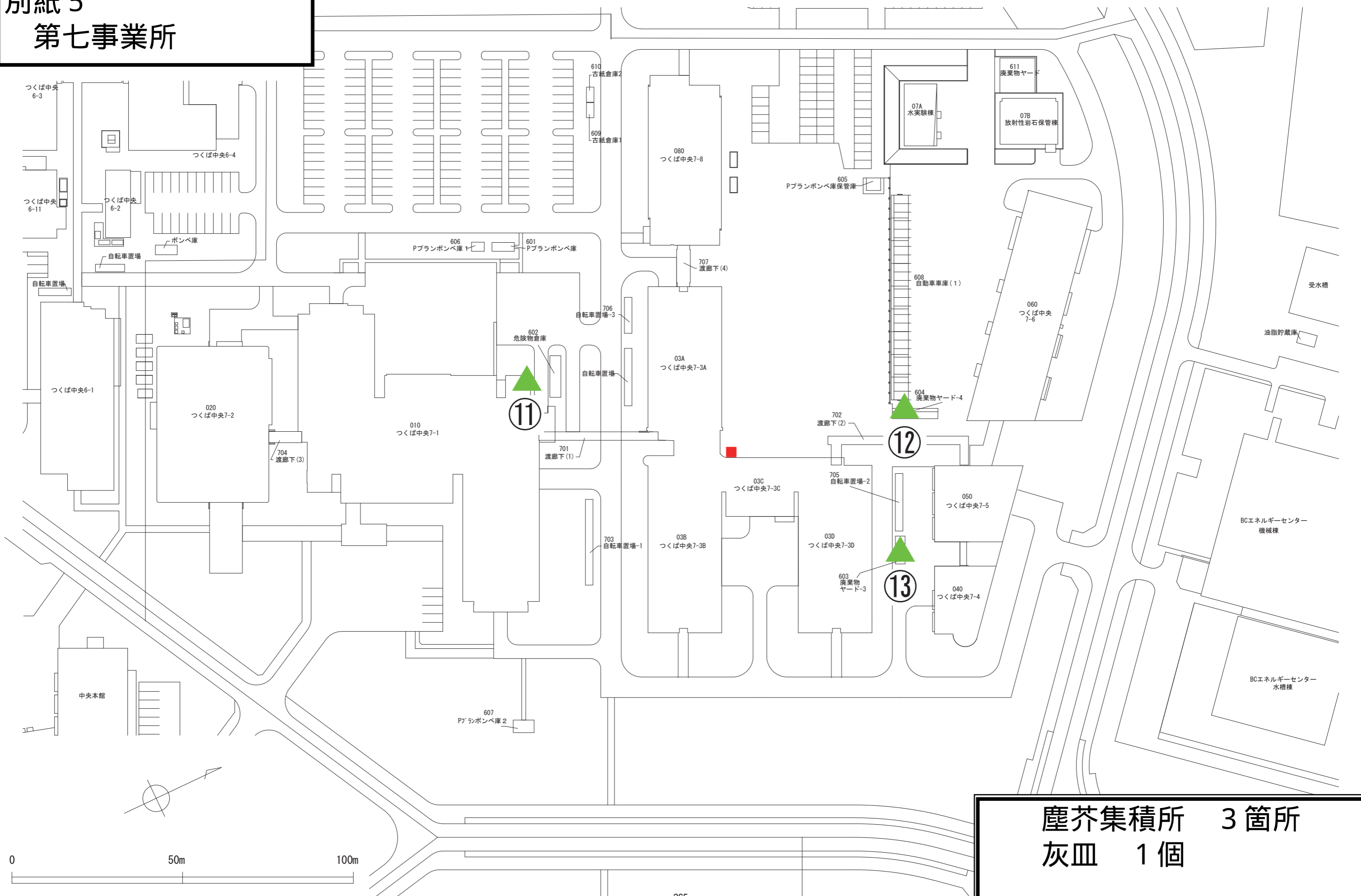

塵芥集積所 3箇所  
灰皿 1個

**別紙 5  
西事業所**

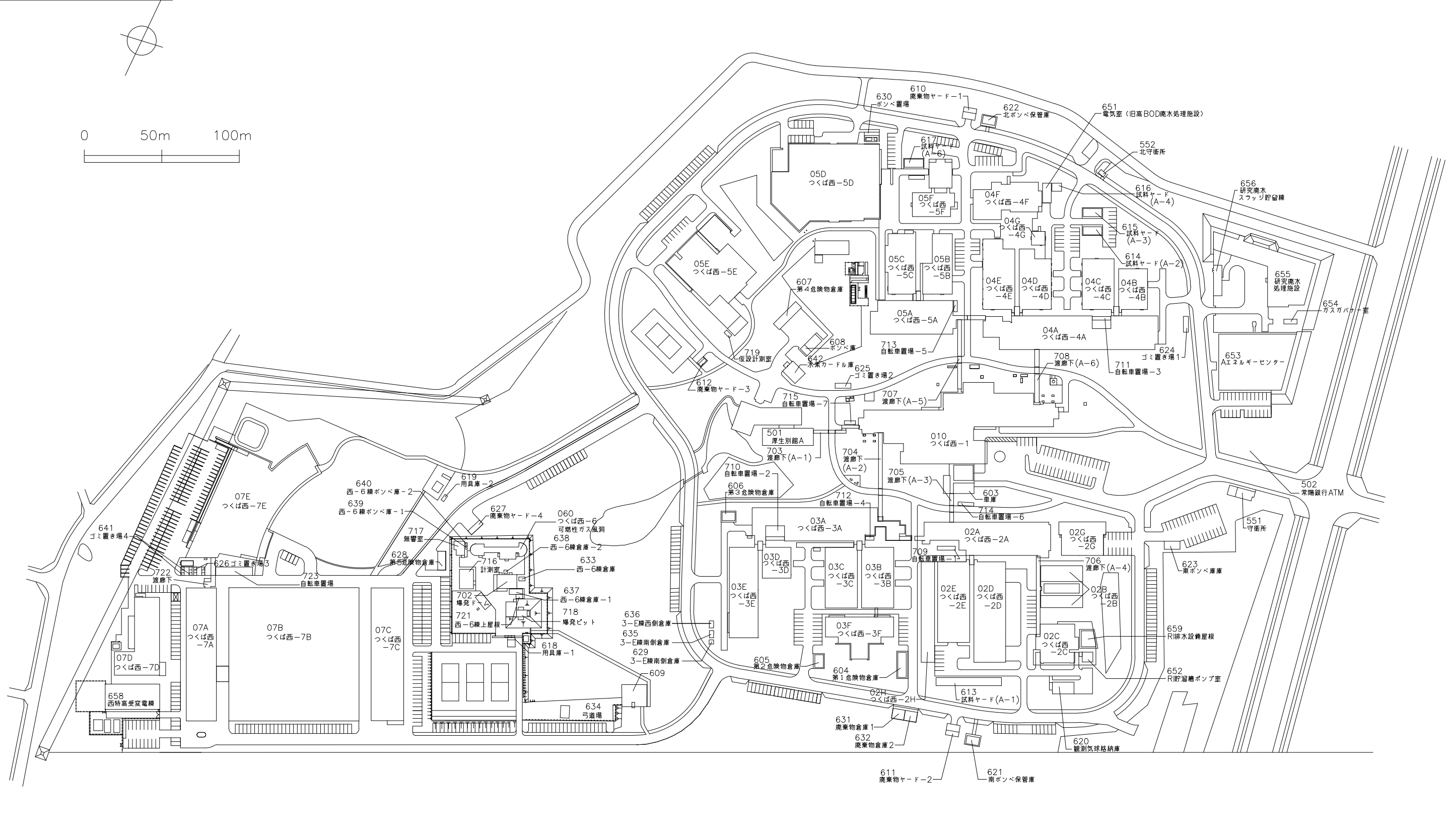

つくば西事業所  
旧A地区(旧資環研)配置図

**塵芥集積所 4箇所  
灰皿 4個**

別紙 5  
東事業所

# 東事業所

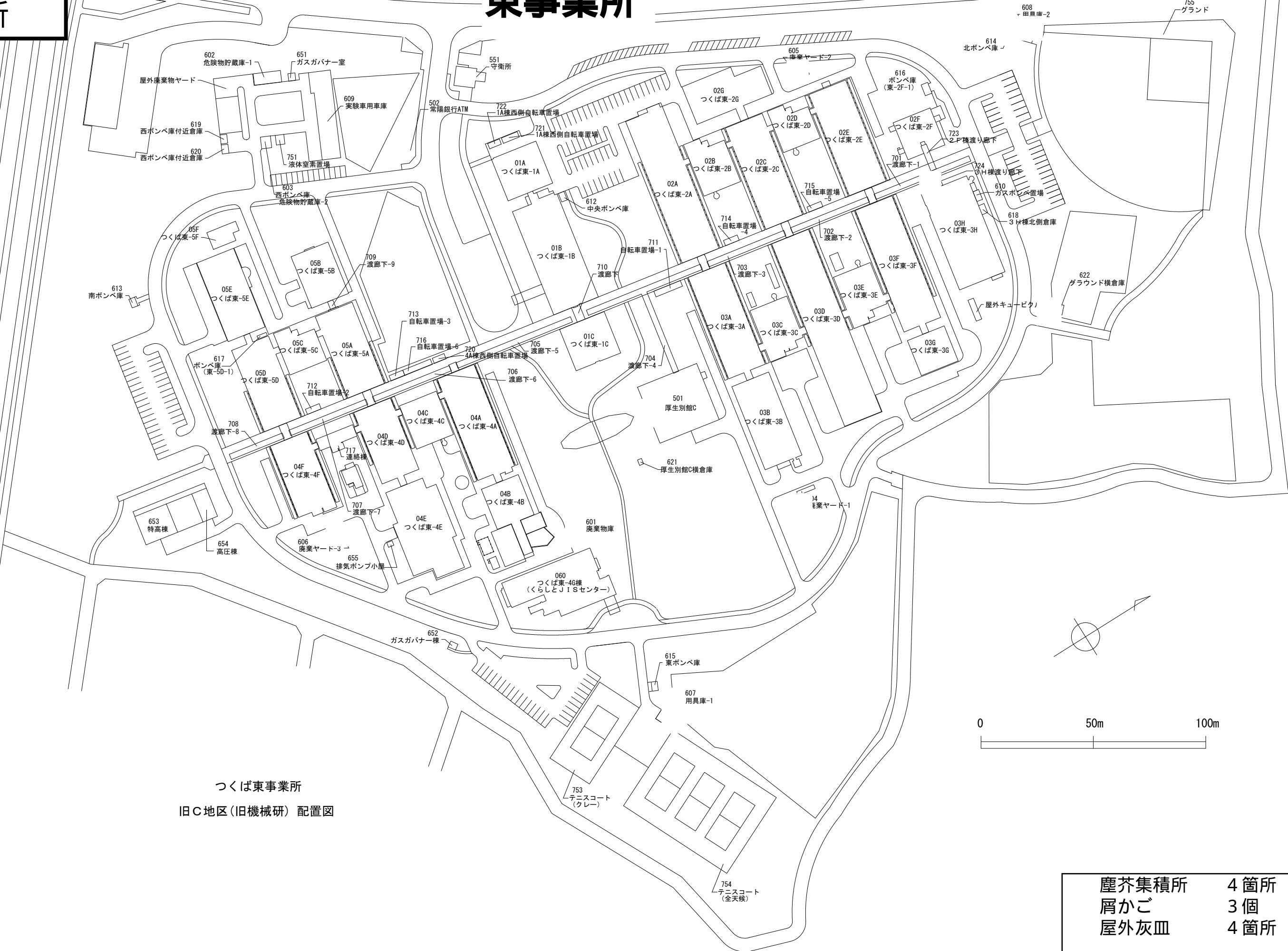

つくば東事業所  
旧C地区(旧機械研) 配置図

塵芥集積所	4箇所
屑かご	3個
屋外灰皿	4箇所

# つくば北サイト 配置図

● = 屋外喫煙所 4個所

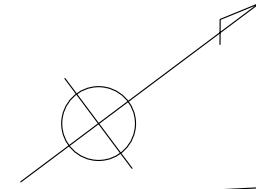

至 国道125号

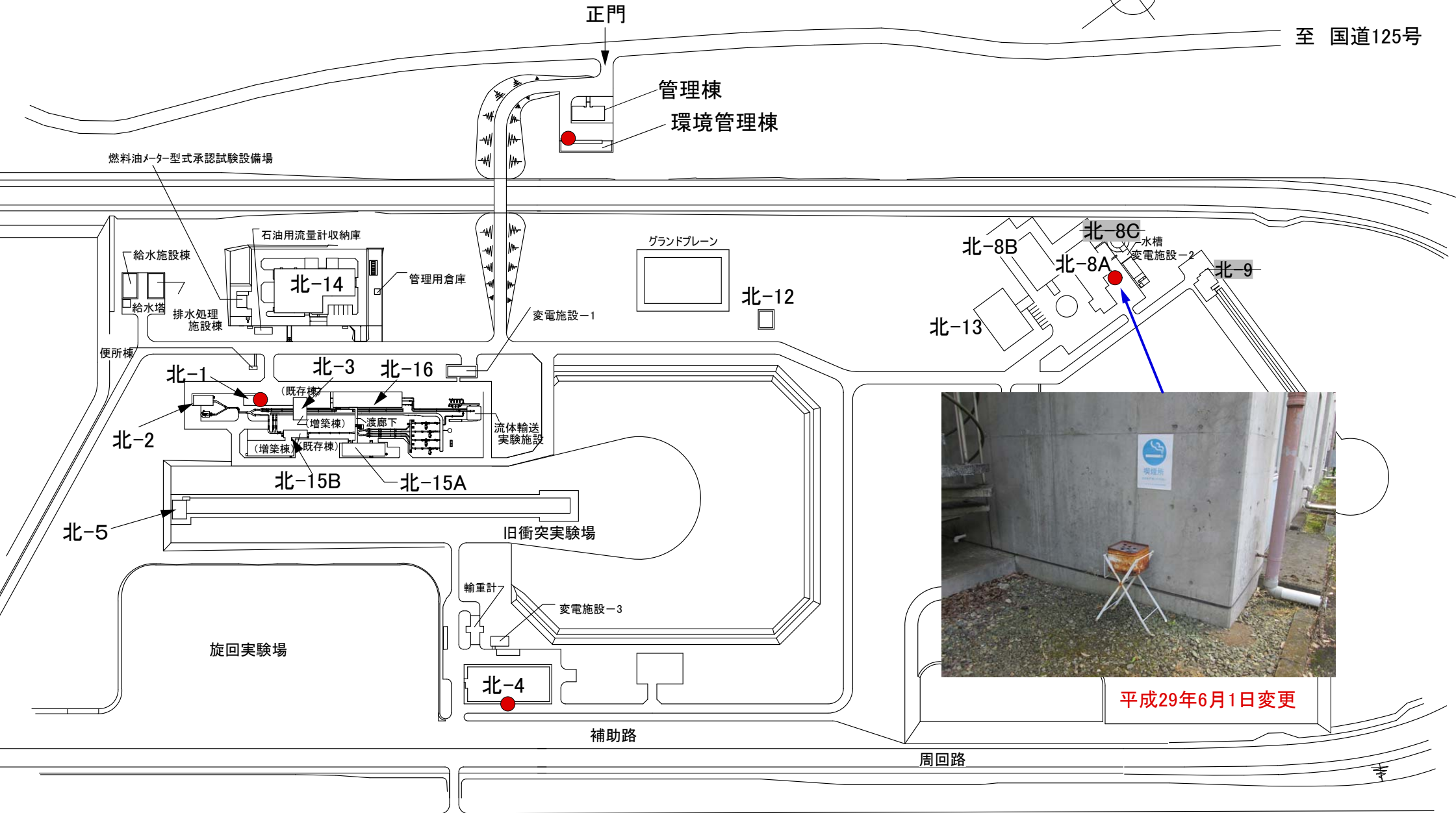

平成29年6月1日変更

別表(ゴミ袋一覧)

別紙6

番号	品名	規格	年間使用量
1	ビニール袋	120リットル 1000×1200×0.05 10枚×20袋入り 透明	50箱
2	ビニール袋	90リットル 900×1000×0.04 10枚×30袋入り 透明	55箱
3	ビニール袋	45リットル 650×800×0.03 10枚×60袋入り 透明	45箱
4	ビニール袋	20リットル 500×600×0.025 10枚×60袋入り 透明	35箱
6	水切り用ポリ袋	300×300 P-04 300×300×0.02 30枚×30冊 透明	7箱
7	汚物入れ	320×380 P-07 320×380×0.02 50枚×50冊 黒色	5箱
8	汚物入れ	330×350 20枚×80袋 黒色	5箱
9	排水口水切り袋	KT-60 180mm×250mm 1箱:50枚×40入り 透明	3箱
10	ダストマン	235×260 丸型 20枚×80袋 白色	5箱
11	ダストマン	310×260 20枚×80袋 白色	3箱

洗剤 使用実績

番号	品名	規格	年間使用量
1	洗浄用洗剤	ビルメンテナンス用多目的洗剤 アルカリ性(18L)	8箱
2	配管洗浄剤	排水パイプ用洗浄剤 アルカリ性	330本(800ml)



## 待機室(休憩場所)及び機材一覧表

番号	事業所	休憩場所	ポリッシャー・真空掃除機・洗剤等の機材置き場
1	つくば中央第一事業所	つくば中央1-1棟 1F 01110室(1室)	つくば中央1-1棟 1F 01111室(1箇所)
2	つくば中央第一事業所	つくば本部・情報技術共同研究棟 1F 01400室(1室)	つくば本部・情報技術共同研究棟 1F 01400室、2F 02300-1室
3	つくば中央第二事業所	つくば中央2-1M 01102-1、01102-2(2室)	つくば中央2-1B 01C02*廊下、01S13*階段下(左記2箇所の一部分)
4	つくば中央第三事業所	車庫1階01113(1室)	つくば中央3-1棟3階03320室、つくば中央3-9棟1階01110室(2箇所)
5	つくば中央第五事業所	つくば中央5-41 01102	つくば中央5-41 01108
6	つくば中央第五事業所	つくば中央5-2 B 0117	つくば中央5-1 B 1101、つくば中央5-2 B 1C04
7	つくば中央第六事業所	6-9棟 2228-3(会議準備室奥)	6-11棟1階(階段下倉庫)、6-13棟1階1203室(倉庫)
8	つくば中央第七事業所	7-1棟 地下B1010室	7-1棟各階MR室内指定場所
9	つくば東事業所	つくば東-1A棟 1F 01213室(1室)	つくば東-1B棟 1F 01203-2室(1箇所)
10	つくば西事業所	つくば西-2G棟 2F 2105(1室)	つくば西-1棟1F 1404室, 2F倉庫, つくば西-7A棟1F階段室(各1箇所)
12	共同利用施設 (厚生別館A以外)	なし	上記の置き場から持ち出しの為なし
13	つくば北サイト	なし	環境管理棟(1箇所)
14	サイエンス・スクエア		
15	地質標本館		





別紙5-1 (つくば中央)

作名 つくば中央第二事業所外周  
図面名称 配置図  
縮尺 1/2000

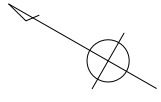

つくば西事業所  
旧A地区(旧資環研)配置図

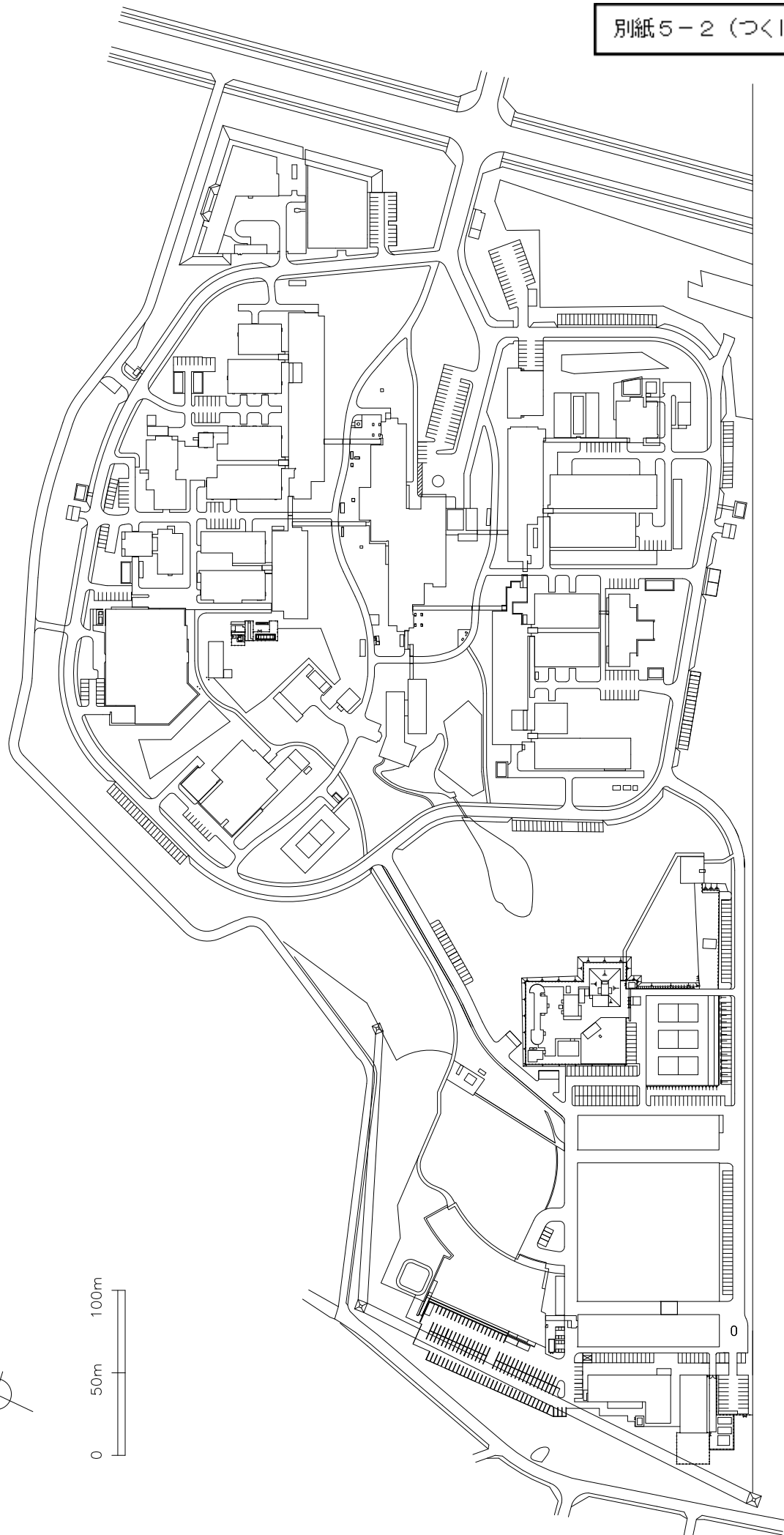

件名	つくば東事業所
図面名称	配置図
縮尺	1/800

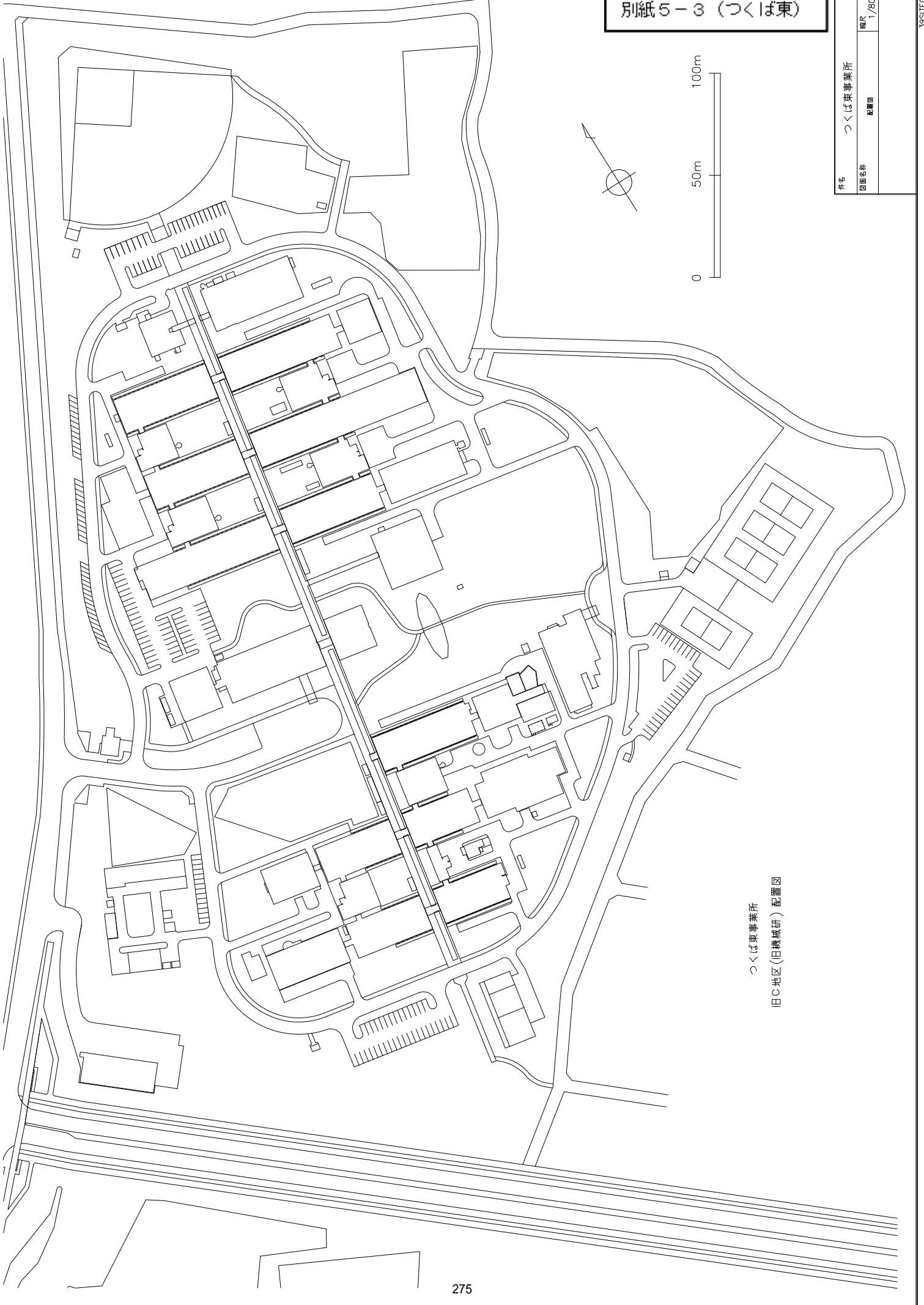

つくば東事業所  
旧C地区(旧機械研)配置図

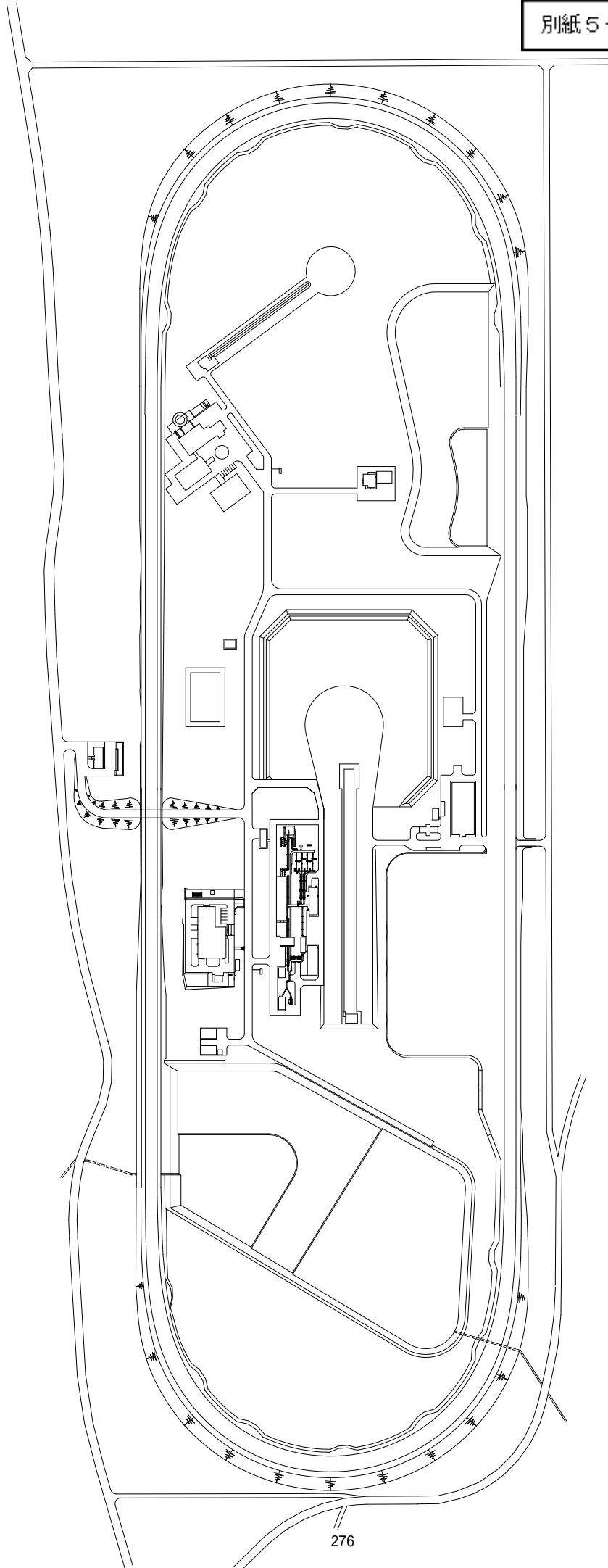
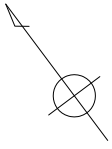

### 法定資格等及び業務実施責任者等の要件

	選定期	業務実施責任者等の名称	求められる資格等の名称	人数	勤務形態	勤務日	勤務時間
つくばセンター 建物等清掃業務	企画書 提出時	管理業務責任者	1)建築物環境衛生管理技術者 2)清掃作業監督者講習会もしくは同等の社内研修修了者 3)清掃実務経験3年以上の者	1名	常駐	平日(但し、土日作業場所の連絡対応等を要する。)	8:30-17:15
		インスペクター	建築物清掃管理評価資格者	1名	常駐 ではない	研究所と実施者が協議した自主検査日	8:30-17:15
		責任者(定期清掃)	1)清掃作業監督者講習会もしくは同等の社内研修修了者 2)清掃実務経験3年以上の者	1名	常駐	平日(但し、土日作業場所の連絡対応等を要する。)	8:30-17:15
		班長	清掃実務経験3年以上の者	16名	常駐	平日(但し、土日作業場所の連絡対応等を要する。)	8:30-17:15
		ガラス清掃責任者	高所作業安全教育講習会修了者 災害防止責任者安全教育講習会修了者 清掃実務経験3年以上の者	1名	常駐	平日(但し、土日作業場所の連絡対応等を要する。)	8:30-17:15
	契約時	清掃員 (ガラス清掃でブランコを使用する者)	ブランコ作業安全教育講習会終了者 (ブランコを使用する者全員)	左記 の通り	常駐	平日(但し、土日作業場所の連絡対応等を要する。)	8:30-17:15
		清掃員 (ガラス清掃でゴンドラを使用する者)	ゴンドラ取扱業務特別教育講習会終了者 (ゴンドラを使用する者全員)	左記 の通り	常駐	平日(但し、土日作業場所の連絡対応等を要する。)	8:30-17:15
		清掃員	心身共に健康な実務経験を有する者	必要 数	常駐	平日(但し、一部の場所において土日作業あり。連絡対応等を要する。)	8:30-17:15

※これらの者は、原則として民間事業者と雇用関係がある者とする。

※「企画書提出時」と記載されたものについては、入札書類に当該資格等を有することを証する書類を添付すること。



## 誓 約 書

当社（個人である場合は私、団体である場合は当団体）は、入札に参加するに当たり、下記の事項を誓約します。

この誓約が虚偽であり、又はこの誓約に反したことにより、当方が不利益を被ることとなっても、異議は一切申し立てません。

## 記

1. 競争の導入による公共サービスの改革に関する法律（平成 18 年法律第 51 号。以下「法」という。）第 10 条第 4 号及び第 6 号から第 9 号の暴力団排除条項に該当しないこと。
2. 暴力団又は暴力団関係者を再委託先としないこと。
3. 法第 10 条各号の競争参加資格の欠格事由に該当しないこと。

平成 年 月 日

殿

（郵便番号 ）

入札参加事業者 住 所

電話番号 （ ） ー

商 号  
又は名称

氏 名 ㊟

（法人にあつては、代表者氏名）

【法定代理人】

氏 名 ㊟