

平成30年

地方公共団体定員管理調査結果

平成31年3月

総務省自治行政局公務員部
給与能率推進室

目 次

平成30年 地方公共団体定員管理調査の概要	1
-----------------------	---

平成30年 地方公共団体定員管理調査結果の概要

1 職員数の状況	3
(1) 総職員数	3
① 総職員数の団体区分別構成	3
② 総職員数の部門別構成	4
(2) 行政部門別職員数の状況	5
① 一般行政部門	5
② 教育、警察、消防部門	6
③ 公営企業等会計部門	7
(参考) 団体区分別の部門別構成	8
2 職員数の増減状況	10
(1) 総職員数の増減状況	10
(2) 行政部門別職員数の増減状況	11
① 一般行政部門	11
② 教育、警察、消防部門	12
③ 公営企業等会計部門	13
(3) 団体区分別職員数の増減状況	14
① 都道府県	14
② 市町村	15
3 職種別職員数の増減状況（総職員）	16

統 計 表

第1表 職員数	18
第2表 対前年比部門別職員数	20
第3表 小部門別職員数	24
第3表一付表 小部門別職員数の増減順位	28
(1) 増 員	28
(2) 減 員	28
第4表 職種別職員数	30
第4表一付表1 職種別大部門別職員数	34
(1) 全 団 体	34
(2) 都道府県	35
(3) 市町村	36

第4表—付表2	職種別大部門別職員数増減数・増減率（対前年）	38
(1)	全団体	38
(2)	都道府県	40
(3)	市町村	42
第5表	職員数の推移	44
(1)	全団体	44
(2)	都道府県	44
(3)	市町村	44
参考1	過去5年間の職員数の増減	58
参考2	都道府県及び指定都市における部門別職員数一覧	60
参考3	市町村（指定都市を除く）における都道府県別・部門別職員数一覧	61
参考4	団体区分別の職員数と増減状況	62
参考5	部門別の職員数と増減状況	62

平成30年 地方公共団体定員管理調査の概要

1 調査目的

地方公共団体の職員数や部門別の配置等の実態を調査し、適正な定員管理に資することを目的とする。

2 調査対象団体

都道府県、指定都市、市、特別区、町村及び一部事務組合等の全地方公共団体。

注)「一部事務組合等」には、広域連合、財産区及び地方開発事業団を含む(以下、同じ)。

3 調査時点

平成30年4月1日現在。

なお、本調査は昭和50年から毎年度4月1日を基準に調査を行っている。

4 調査対象職員

(1) 一般職に属する常勤の職員を対象とする。

注)次の職員が含まれる。

- ・ 地方公務員法第28条の4第1項及び第28条の6第1項の規定により採用された再任用職員
- ・ 地方公共団体の一般職の任期付職員の採用に関する法律第3条及び第4条の規定に基づき任期を定めて採用された職員
- ・ 地方公共団体の一般職の任期付研究員の採用等に関する法律第3条の規定に基づき任期を定めて採用された職員
- ・ 地方公務員法第26条の6第7項(配偶者同行休業)及び地方公務員の育児休業等に関する法律第6条第1項第1号の規定に基づき任期を定めて採用された職員

(2) いわゆる「臨時又は非常勤の職員」は調査対象としていない。

ただし、次の要件に該当する「臨時又は非常勤の職員」に限り調査対象としている。

- ・ 一般職に属する臨時又は非常勤の職員で、その職名のいかんを問わず、勤務時間が一般職に属する常勤の職員と同様に定められている者で、その勤務した日(法令の規定により、勤務を要しないこととされ又は休暇を与えられた日を含む。)が18日以上ある月が調査時点において引き続いて12月を超える職員
- ・ 平成30年4月1日現在、この要件に該当する職員数は1,455人、地方公務員総数に占める割合は0.1%であり、表中「臨時職員」と表示している。

※特定地方独立行政法人の職員は調査対象としていない。

※常勤の教育長については、地方教育行政の組織及び運営に関する法律の改正により、平成27年4月1日から特別職の身分を有することとなるため、平成27年調査から対象外とした。

5 留意事項

(1) 市町村立学校職員給与負担法第1条及び第2条に規定する職員(県費負担教職員)は、都道府県職員に計上している。(指定都市については、平成29年4月1日に県費負担教職員に関する権限が移譲されたことに伴い、従来、都道府県で計上していた教職員数について指定都市において計上している。)

(2) 職員の部門別分類は、それぞれの区分に従い職務中心にとらえており、必ずしも各団体の組織と一致しない。

(3) 地方公務員給与実態調査の職員数との対応関係は次のとおり。

定員管理調査の総職員数

= 給与実態調査の総職員数 - 特定地方独立行政法人の総職員数

(4) 前年職員数は、当該年の4月1日時点の団体区分のまま計上した数値である。

6 主な用語の定義

「市町村」	……	指定都市、指定都市を除く市、特別区、町村、一部事務組合等の総称である。
「一般行政部門」	……	議会事務局、総務・企画、税務、労働、農林水産、商工、土木、民生、衛生の各部門(教育、公安を除く各種行政委員会を含む。)の総称である。
「一般管理」	……	一般行政部門のうち民生及び衛生の両部門を除く各部門の総称である。
「福祉関係」	……	一般行政部門のうち民生及び衛生の両部門を合わせたものである。
「公営企業等会計部門」	……	病院、水道、下水道、交通、その他(国保事業、収益事業、介護保険事業、その他)の各部門の総称である。

平成30年 地方公共団体定員管理調査結果の概要

1 職員数の状況

(1) 総職員数

① 総職員数の団体区分別構成

図表-1 総職員数の団体区分別構成

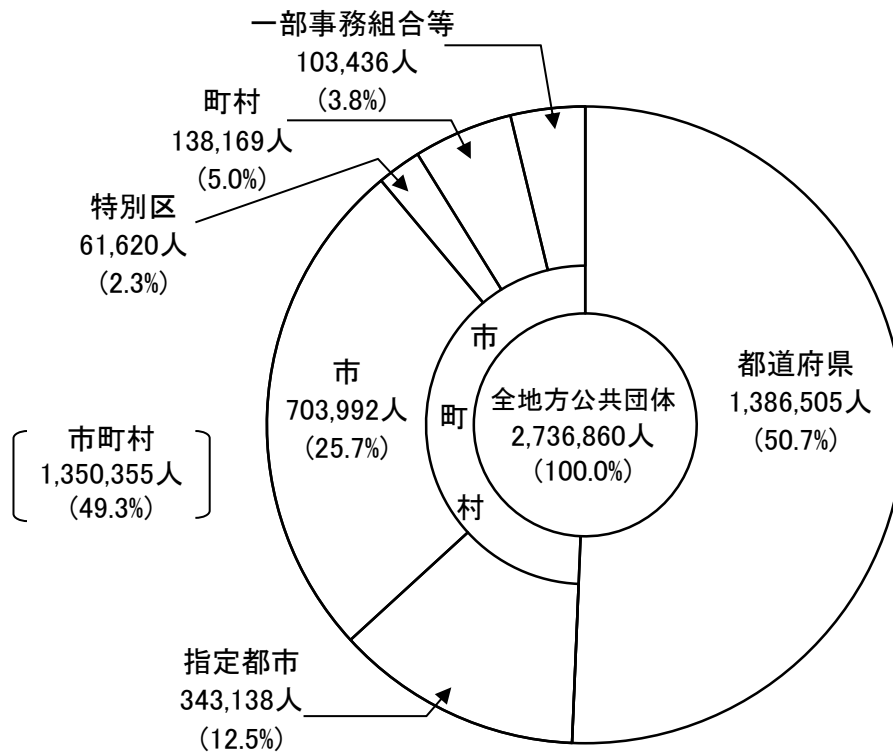

平成30年4月1日現在の地方公共団体の総職員数は、増加傾向にあった昨年度とは異なり再び減少し、2,736,860人となった。

これを団体区別にみると、都道府県が1,386,505人で総職員数の50.7%を占めている。以下、指定都市343,138人(構成比12.5%)、指定都市を除く市(以下「市」という。)703,992人(同25.7%)、特別区61,620人(同2.3%)、町村138,169人(同5.0%)、一部事務組合等103,436人(同3.8%)となっている。

② 総職員数の部門別構成

図表-2 総職員数の部門別構成

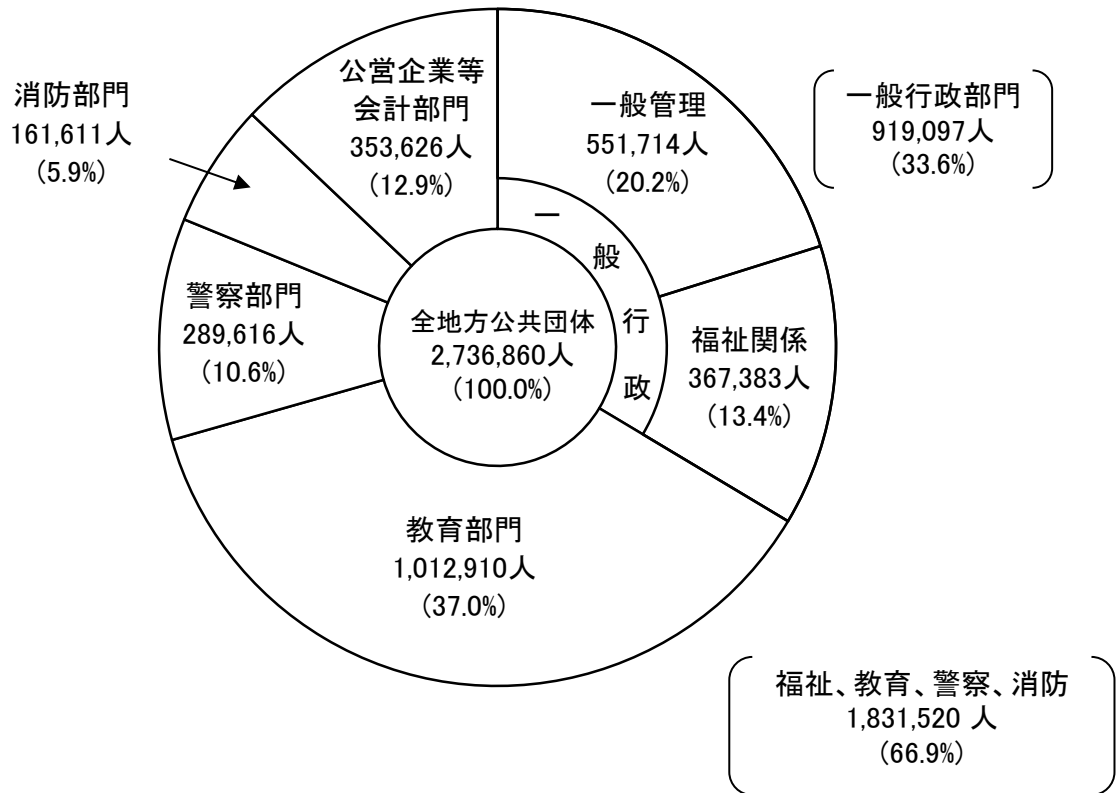

総職員数の構成を部門別にみると、教育部門が 1,012,910人(構成比 37.0%)と最も多く、以下、一般行政部門のうち的一般管理 551,714人(同 20.2%)、福祉関係 367,383人(同 13.4%)、公営企業等会計部門 353,626人(同 12.9%)、警察部門 289,616人(同 10.6%)、消防部門 161,611人(同 5.9%)となっている。

また、一般管理と福祉関係を合わせた一般行政部門は 919,097人(同 33.6%)、公営企業等会計部門を除く普通会計部門の職員数は 2,383,234人(同 87.1%)となっている。

なお、国が定員に関する基準を幅広く定めている福祉関係、教育部門、警察部門、消防部門は 1,831,520人(同 66.9%)となっている。

(2) 行政部門別職員数の状況

① 一般行政部門

図表-3 部門別構成

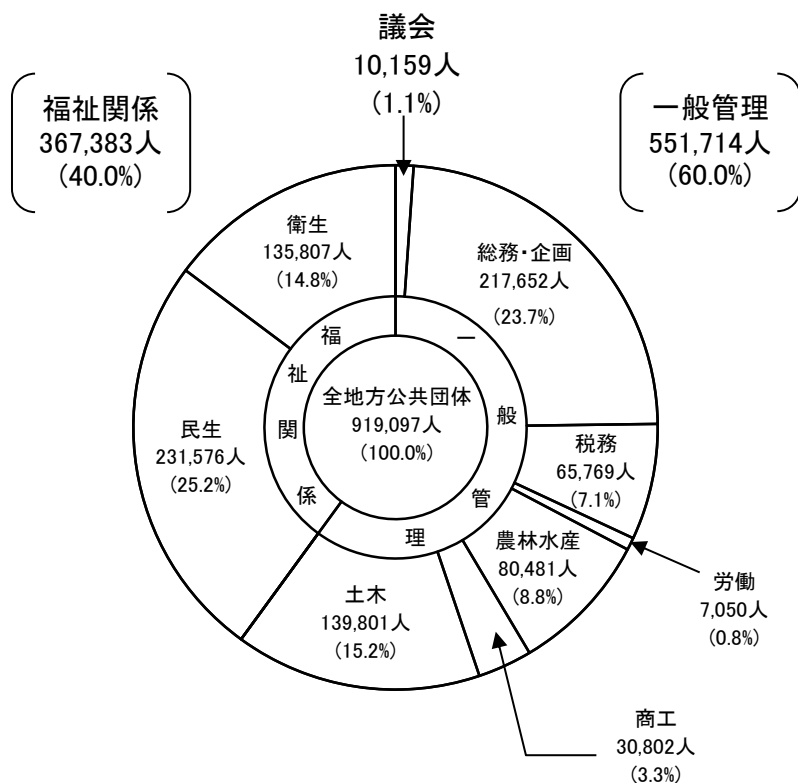

図表-4 団体区別構成

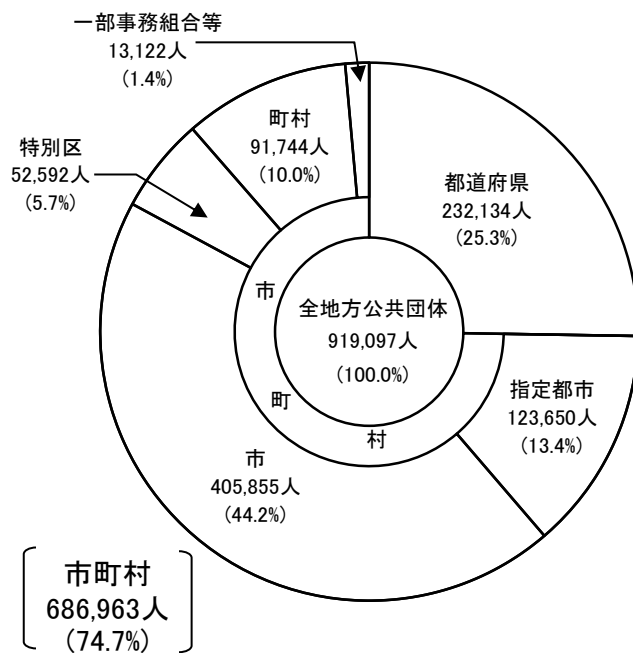

平成30年4月1日現在の地方公共団体の一般行政部門の職員数は、919,097人である。

一般行政部門における職員数の構成を部門別にみると、民生が 231,576人（構成比 25.2%）と最も多く、以下、総務・企画 217,652人（同 23.7%）、土木 139,801人（同 15.2%）、衛生 135,807人（同 14.8%）、農林水産 80,481人（同 8.8%）、税務 65,769人（同 7.1%）等となっている。

また、団体区別にみると、都道府県が 232,134人（構成比 25.3%）、指定都市 123,650人（同 13.4%）、市 405,855人（同 44.2%）、特別区 52,592人（同 5.7%）、町村 91,744人（同 10.0%）、一部事務組合等 13,122人（同 1.4%）となっている。

② 教育、警察、消防部門

図表-5 部門別構成

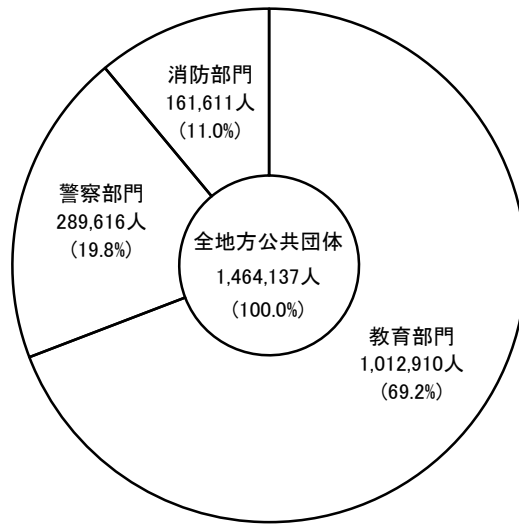

図表-6 教育部門の団体区別構成

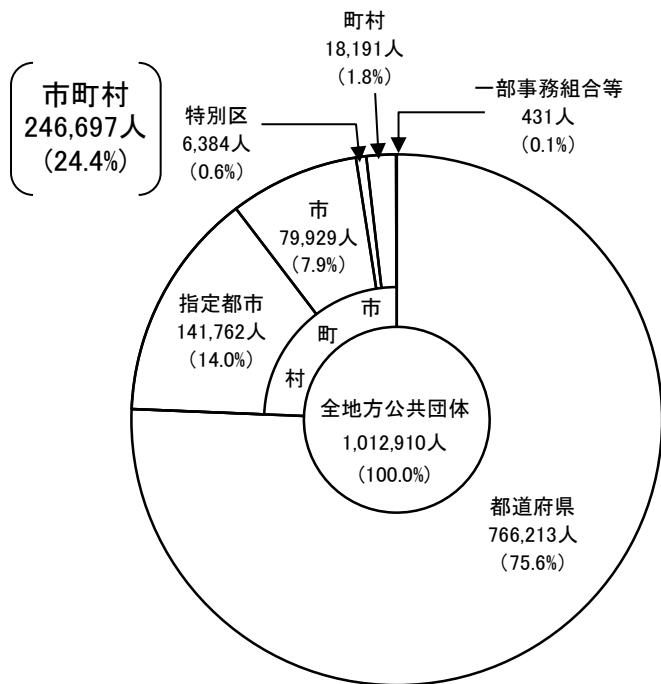

図表-7 消防部門の団体区別構成

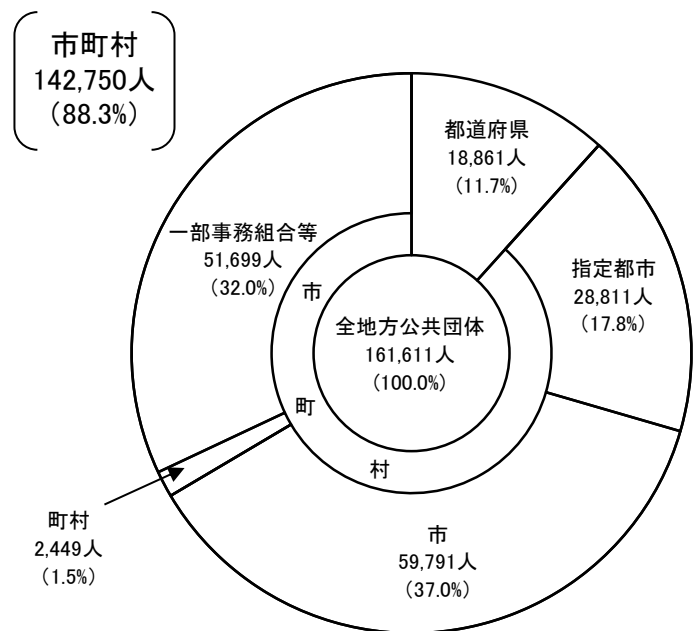

平成30年4月1日現在の教育、警察、消防部門を合わせた職員数は、1,464,137人である。
 教育部門を団体区別にみると、都道府県が 766,213人(構成比 75.6%)、指定都市 141,762人(同 14.0%)、市 79,929人(同 7.9%)、特別区 6,384人(同 0.6%)、町村 18,191人(同 1.8%)、一部事務組合等 431人(同 0.1%)となっている。

警察部門については、全職員が都道府県である。

消防部門を団体区別にみると、都道府県が 18,861人(構成比 11.7%)、指定都市 28,811人(同 17.8%)、市 59,791人(同 37.0%)、町村 2,449人(同 1.5%)、一部事務組合等 51,699人(同 32.0%)となっている。

③ 公営企業等会計部門

図表-8 部門別構成

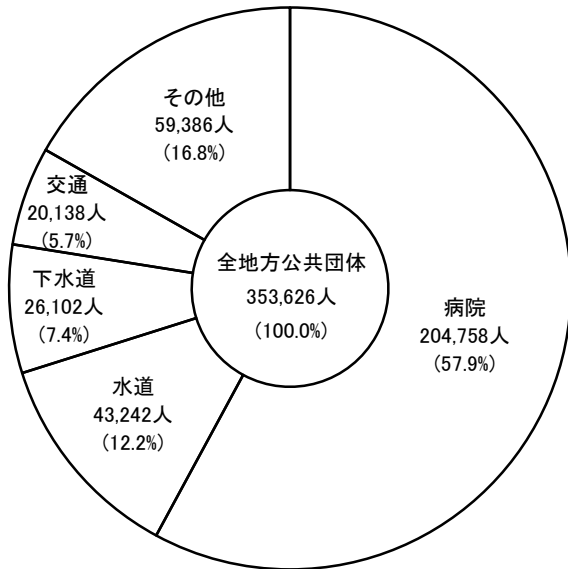

図表-9 団体区分別構成

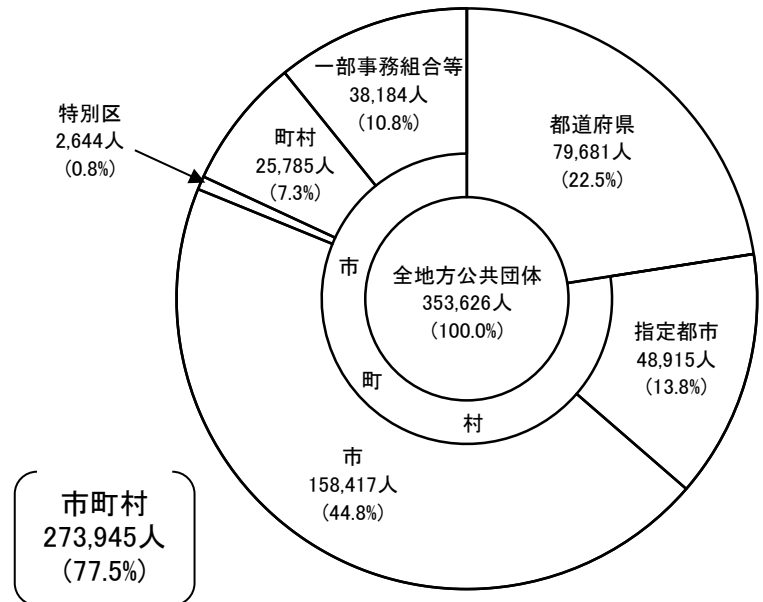

平成30年4月1日現在の公営企業等会計部門の職員数は、353,626人である。

公営企業等会計部門の職員数の構成を部門別にみると、病院が 204,758人と全体の57.9%を占め、以下、水道 43,242人(構成比 12.2%)、下水道 26,102人(同 7.4%)、交通 20,138人(同 5.7%)、その他 59,386人(同 16.8%)となっている。

これを団体区分別にみると、都道府県が 79,681人(構成比 22.5%)、指定都市 48,915人(同 13.8%)、市 158,417人(同 44.8%)、特別区 2,644人(同 0.8%)、町村 25,785人(同 7.3%)、一部事務組合等 38,184人(同 10.8%)となっている。

(参考) 団体区別の部門別構成

① 都道府県

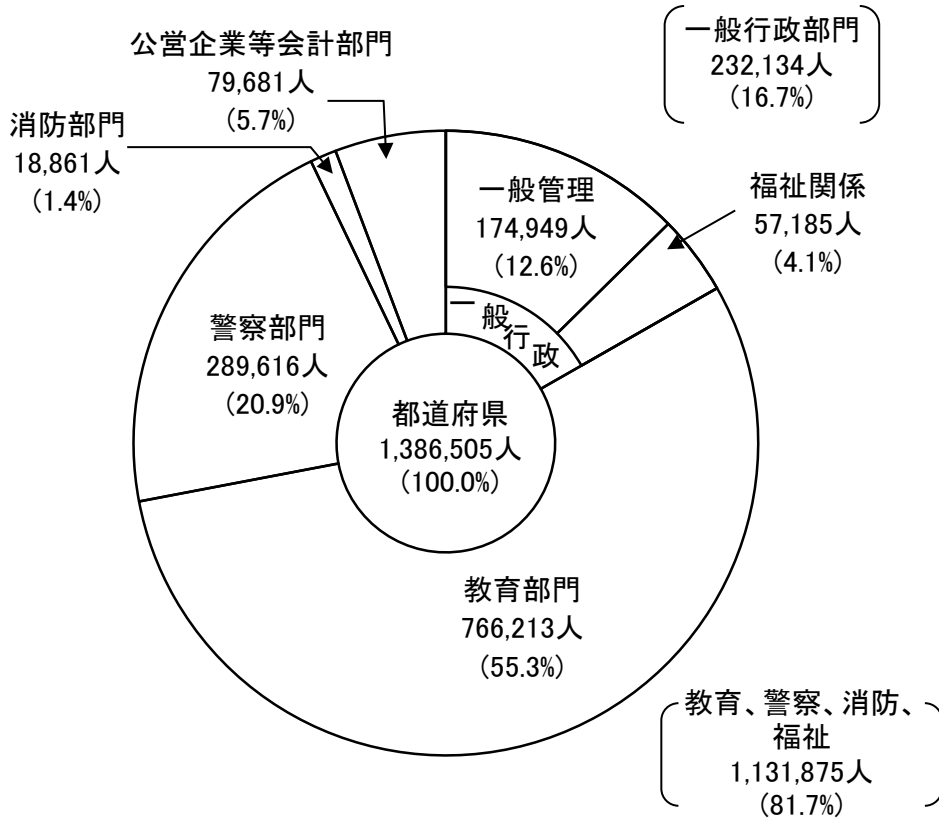

② 市町村

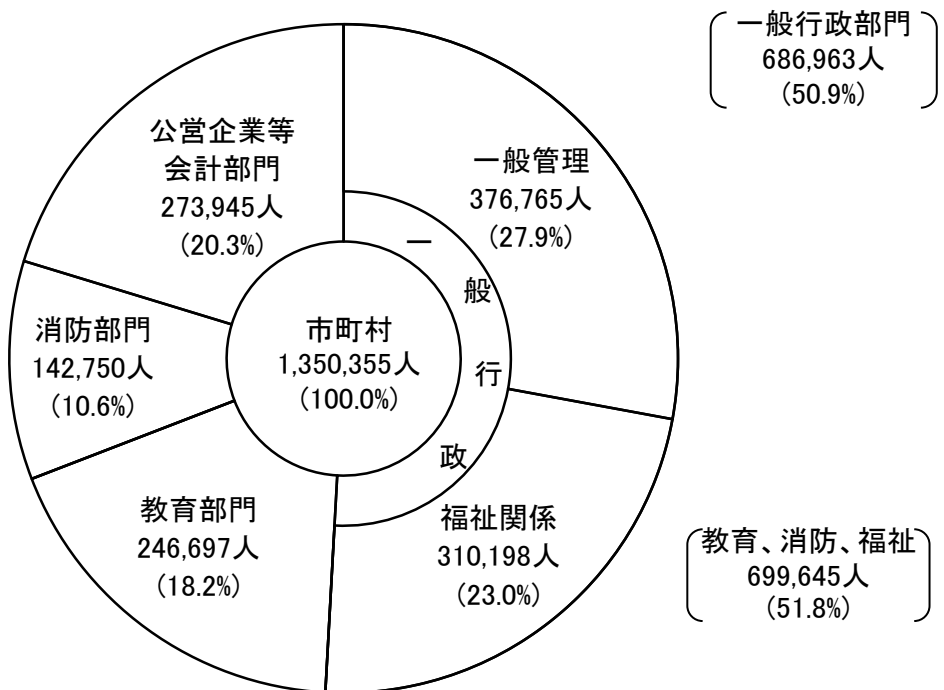

③ 市町村の内訳

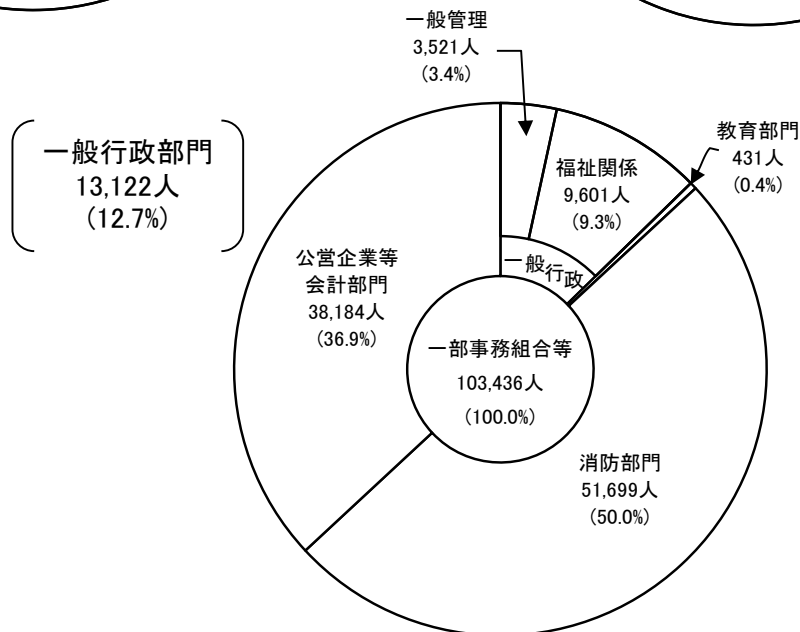
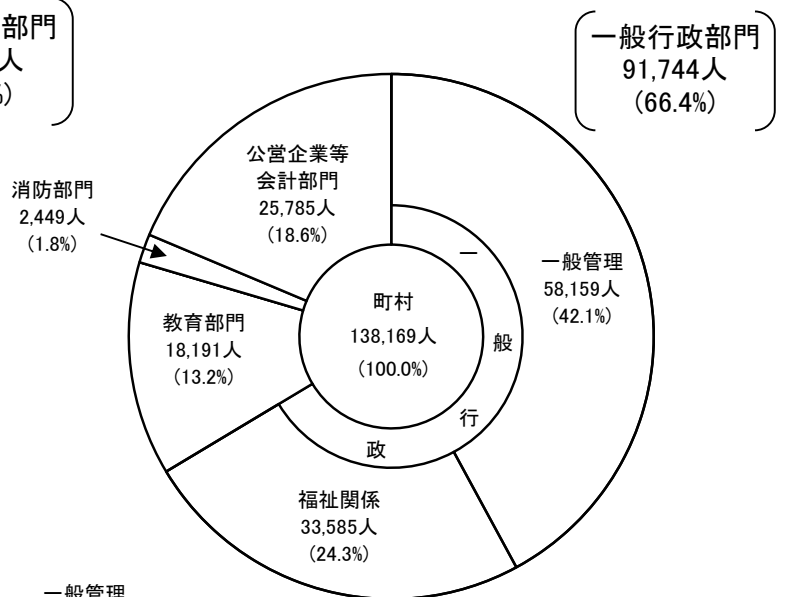
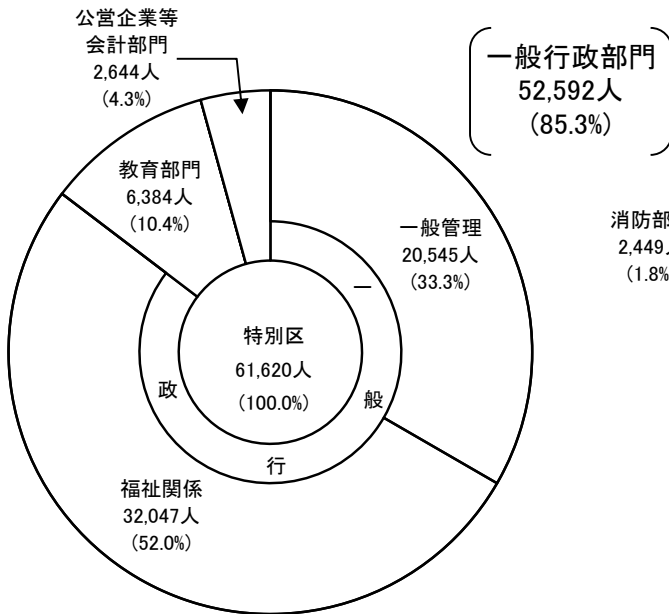
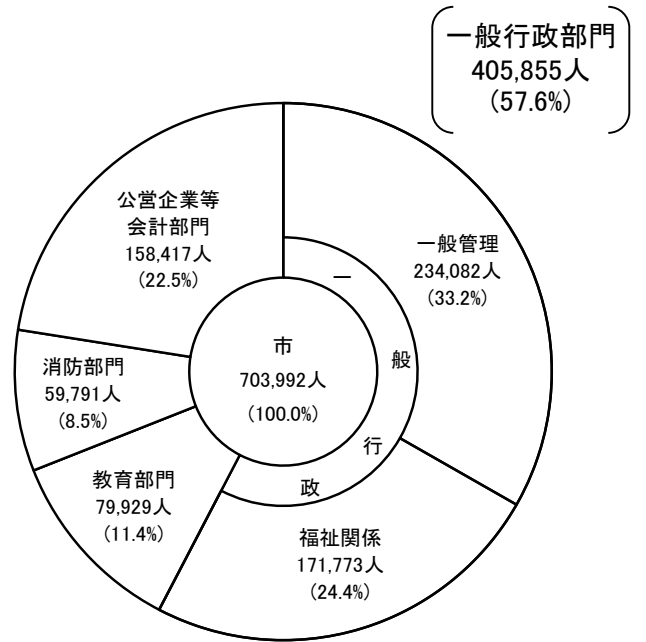
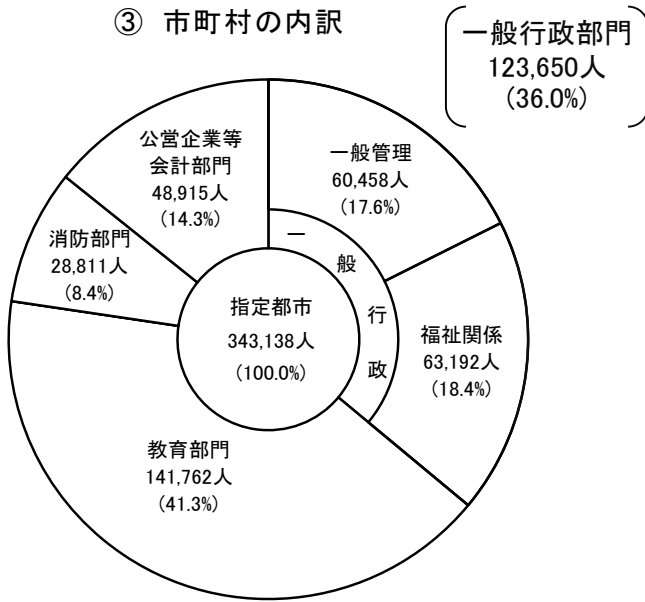

2 職員数の増減状況

(1) 総職員数の増減状況

図表-10 団体区分別職員数の推移

年	全団体			都道府県			市町村		
	総職員数 人	増減数 人	対前年 増減率 %	総職員数 人	増減数 人	対前年 増減率 %	総職員数 人	増減数 人	対前年 増減率 %
50年	2,940,066	82,730	2.9	1,592,340	33,447	2.1	1,347,726	49,283	3.8
51年	2,968,675	28,609	1.0	1,607,654	15,314	1.0	1,361,021	13,295	1.0
52年	3,012,304	43,629	1.5	1,629,039	21,385	1.3	1,383,265	22,244	1.6
53年	3,065,674	53,370	1.8	1,654,996	25,957	1.6	1,410,678	27,413	2.0
54年	3,118,275	52,601	1.7	1,679,928	24,932	1.5	1,438,347	27,669	2.0
55年	3,167,744	49,469	1.6	1,705,587	25,659	1.5	1,462,157	23,810	1.7
56年	3,205,718	37,974	1.2	1,725,090	19,503	1.1	1,480,628	18,471	1.3
57年	3,224,815	19,097	0.6	1,737,629	12,539	0.7	1,487,186	6,558	0.4
58年	3,231,650	6,835	0.2	1,743,024	5,395	0.3	1,488,626	1,440	0.1
59年	3,230,740	▲ 910	▲ 0.0	1,743,236	212	0.0	1,487,504	▲ 1,122	▲ 0.1
60年	3,222,019	▲ 8,721	▲ 0.3	1,744,633	1,397	0.1	1,477,386	▲ 10,118	▲ 0.7
61年	3,217,016	▲ 5,003	▲ 0.2	1,743,600	▲ 1,033	▲ 0.1	1,473,416	▲ 3,970	▲ 0.3
62年	3,216,930	▲ 86	▲ 0.0	1,744,787	1,187	0.1	1,472,143	▲ 1,273	▲ 0.1
63年	3,215,470	▲ 1,460	▲ 0.0	1,741,975	▲ 2,812	▲ 0.2	1,473,495	1,352	0.1
元年	3,218,752	3,282	0.1	1,741,179	▲ 796	▲ 0.0	1,477,573	4,078	0.3
2年	3,228,318	9,566	0.3	1,741,447	268	0.0	1,486,871	9,298	0.6
3年	3,241,911	13,593	0.4	1,744,376	2,929	0.2	1,497,535	10,664	0.7
4年	3,254,291	12,380	0.4	1,742,121	▲ 2,255	▲ 0.1	1,512,170	14,635	1.0
5年	3,270,799	16,508	0.5	1,739,214	▲ 2,907	▲ 0.2	1,531,585	19,415	1.3
6年	3,282,492	11,693	0.4	1,734,665	▲ 4,549	▲ 0.3	1,547,827	16,242	1.1
7年	3,278,332	▲ 4,160	▲ 0.1	1,726,263	▲ 8,402	▲ 0.5	1,552,069	4,242	0.3
8年	3,274,481	▲ 3,851	▲ 0.1	1,719,900	▲ 6,363	▲ 0.4	1,554,581	2,512	0.2
9年	3,267,118	▲ 7,363	▲ 0.2	1,713,593	▲ 6,307	▲ 0.4	1,553,525	▲ 1,056	▲ 0.1
10年	3,249,494	▲ 17,624	▲ 0.5	1,703,562	▲ 10,031	▲ 0.6	1,545,932	▲ 7,593	▲ 0.5
11年	3,232,158	▲ 17,336	▲ 0.5	1,691,853	▲ 11,709	▲ 0.7	1,540,305	▲ 5,627	▲ 0.4
12年	3,204,297	▲ 27,861	▲ 0.9	1,666,944	▲ 24,909	▲ 1.5	1,537,353	▲ 2,952	▲ 0.2
13年	3,171,532	▲ 32,765	▲ 1.0	1,648,467	▲ 18,477	▲ 1.1	1,523,065	▲ 14,288	▲ 0.9
14年	3,144,323	▲ 27,209	▲ 0.9	1,638,341	▲ 10,126	▲ 0.6	1,505,982	▲ 17,083	▲ 1.1
15年	3,117,004	▲ 27,319	▲ 0.9	1,630,316	▲ 8,025	▲ 0.5	1,486,688	▲ 19,294	▲ 1.3
16年	3,083,597	▲ 33,407	▲ 1.1	1,620,922	▲ 9,394	▲ 0.6	1,462,675	▲ 24,013	▲ 1.6
17年	3,042,122	▲ 41,475	▲ 1.3	1,609,628	▲ 11,294	▲ 0.7	1,432,494	▲ 30,181	▲ 2.1
18年	2,998,402	▲ 43,720	▲ 1.4	1,596,305	▲ 13,323	▲ 0.8	1,402,097	▲ 30,397	▲ 2.1
19年	2,951,296	▲ 47,106	▲ 1.6	1,579,778	▲ 16,527	▲ 1.0	1,371,518	▲ 30,579	▲ 2.2
20年	2,899,378	▲ 51,918	▲ 1.8	1,560,755	▲ 19,023	▲ 1.2	1,338,623	▲ 32,895	▲ 2.4
21年	2,855,106	▲ 44,272	▲ 1.5	1,542,705	▲ 18,050	▲ 1.2	1,312,401	▲ 26,222	▲ 2.0
22年	2,813,875	▲ 41,231	▲ 1.4	1,525,104	▲ 17,601	▲ 1.1	1,288,771	▲ 23,630	▲ 1.8
23年	2,788,989	▲ 24,886	▲ 0.9	1,515,844	▲ 9,260	▲ 0.6	1,273,145	▲ 15,626	▲ 1.2
24年	2,768,913	▲ 20,076	▲ 0.7	1,510,179	▲ 5,665	▲ 0.4	1,258,734	▲ 14,411	▲ 1.1
25年	2,752,484	▲ 16,429	▲ 0.6	1,502,735	▲ 7,444	▲ 0.5	1,249,749	▲ 8,985	▲ 0.7
26年	2,743,654	▲ 8,830	▲ 0.3	1,500,524	▲ 2,211	▲ 0.1	1,243,130	▲ 6,619	▲ 0.5
27年	2,738,337	▲ 5,317	▲ 0.2	1,500,067	▲ 457	▲ 0.0	1,238,270	▲ 4,860	▲ 0.4
28年	2,737,263	▲ 1,074	▲ 0.0	1,500,778	711	0.0	1,236,485	▲ 1,785	▲ 0.1
29年	2,742,596	▲ 5,333	0.2	1,387,703	▲ 113,075	▲ 7.5	1,354,893	118,408	9.6
30年	2,736,860	▲ 5,736	▲ 0.2	1,386,505	▲ 1,198	▲ 0.1	1,350,355	▲ 4,538	▲ 0.3

図表-11 総職員数の推移

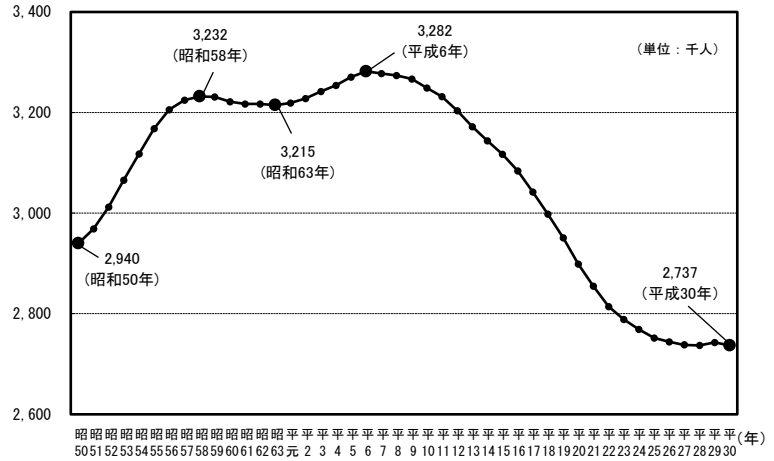

図表-12 人口1万人当たりの地方公務員数の推移

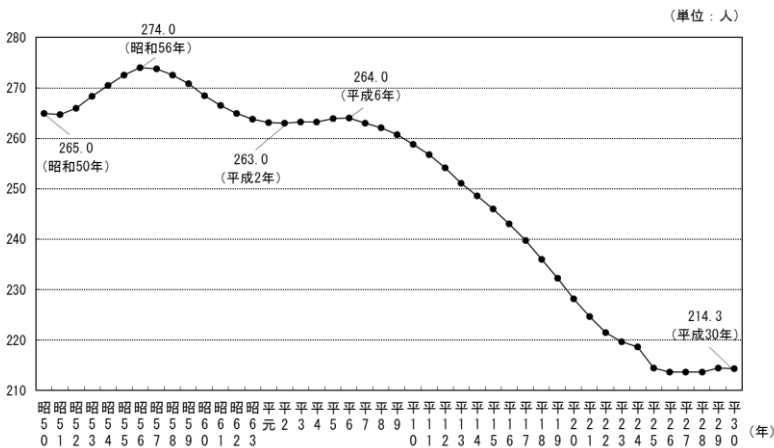

平成30年4月1日現在の地方公共団体の総職員数は、2,736,860人で、前年(2,742,596人)に比べ 5,736人の減少(対前年増減率 △0.2%)となった。

総職員数は、昭和50年4月1日時点の調査開始以来、40人学級の実施等による教職員の増やデイサービス事業の開始等による民生部門の充実に伴い、昭和58年までは増加を続け、その後、昭和59年から昭和63年まで減少した。平成元年以降は、公共投資の増や地域福祉・医療の充実に伴い、再び平成6年まで増加を続けた。平成6年をピークに、平成7年から減少しており、対平成6年比で約55万人の減少となった。

総職員の増減状況を団体区別にみると、都道府県は前年に比べて1,198人の減少(同△0.1%)となった。また、市町村は前年に比べて4,538人の減少(同△0.3%)となった。

また、人口1万人当たりの地方公務員数は、前年より減少し、214.3人であった。(平成30年1月1日現在 住民基本台帳人口比)。なお、平成25年3月末現在の住民基本台帳人口から外国人住民数が算入されている。

(2) 行政部門別職員数の増減状況

① 一般行政部門

図表-13 一般行政部門の職員数の推移
(昭和50年を100として)

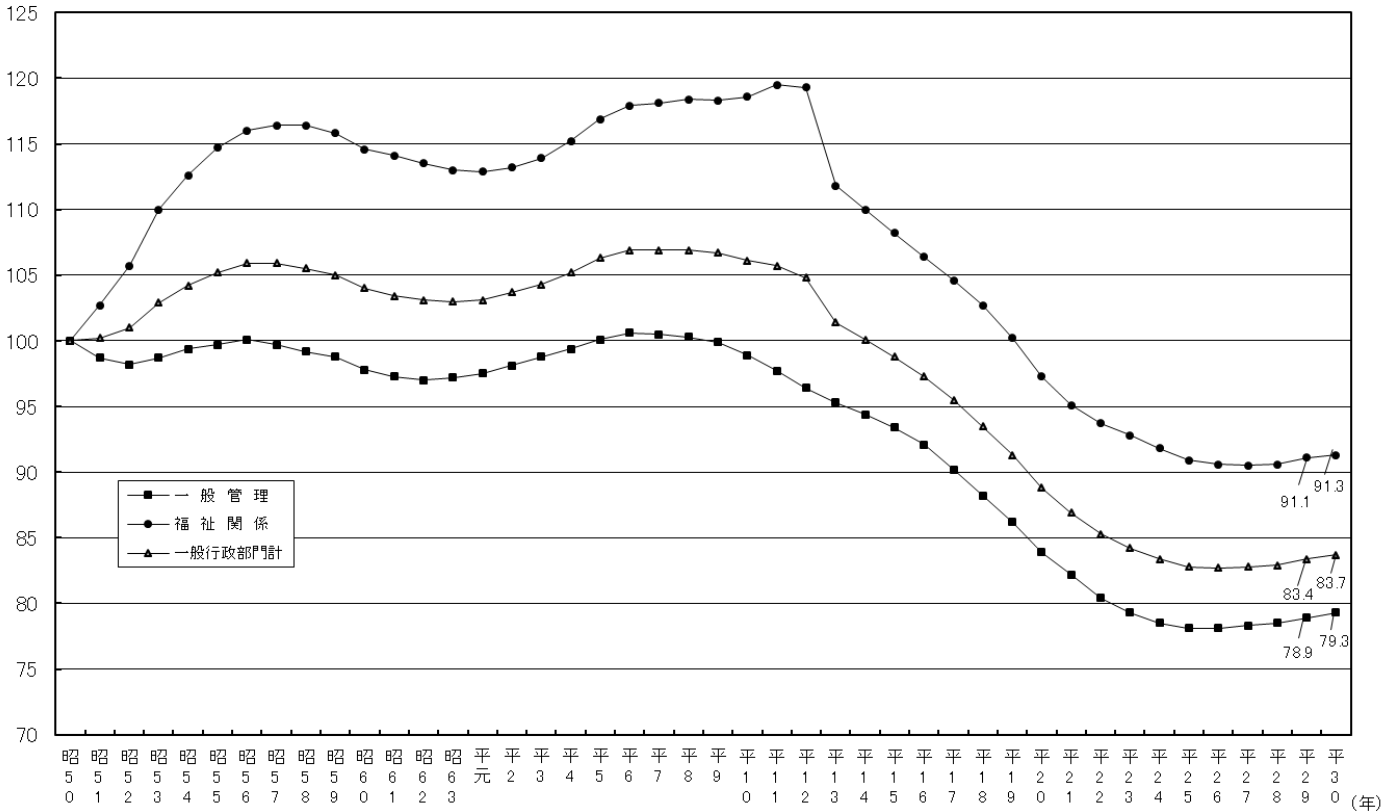

② 教育、警察、消防部門

図表-14 教育、警察、消防部門の職員数の推移
(昭和50年を100として)

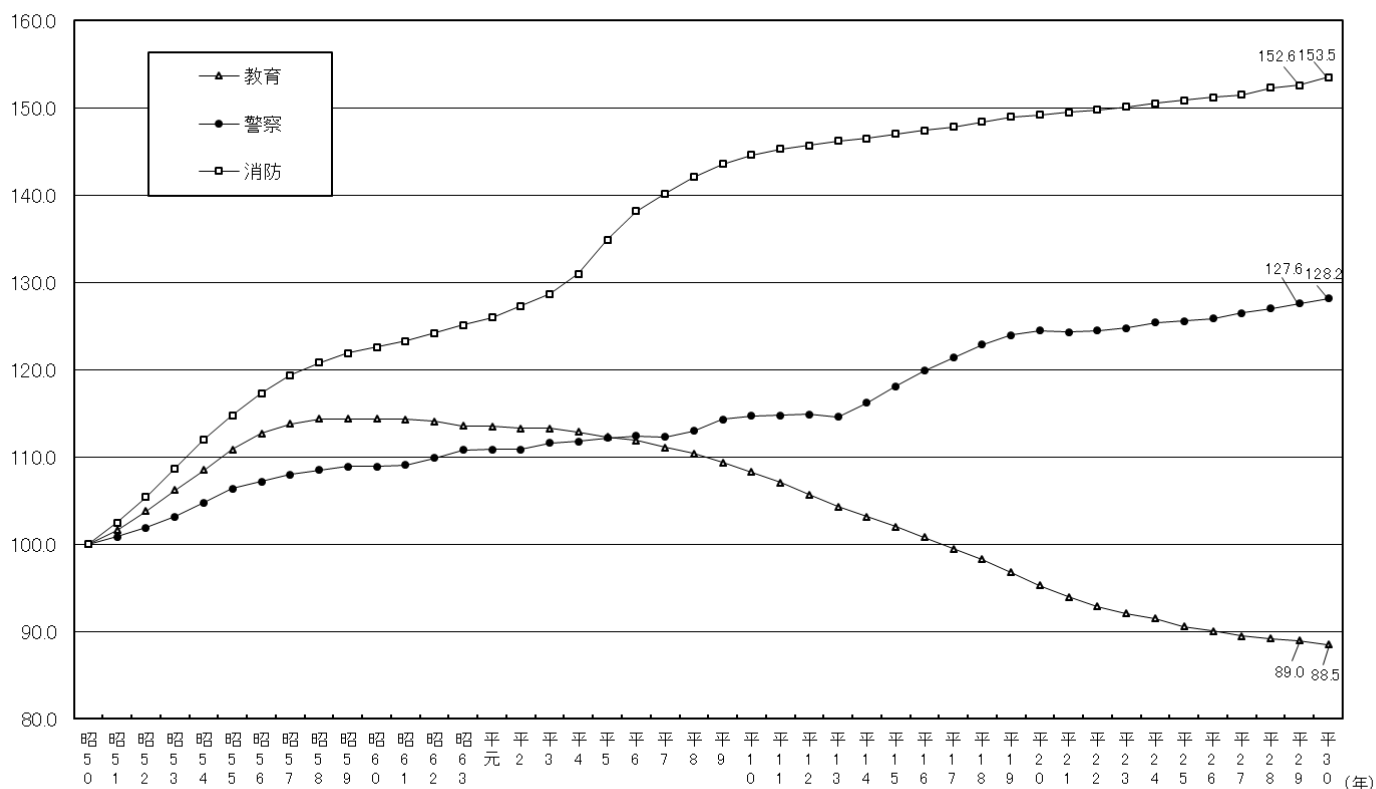

③ 公営企業等会計部門

図表-15 公営企業等会計部門の職員数の推移
(昭和50年を100として)

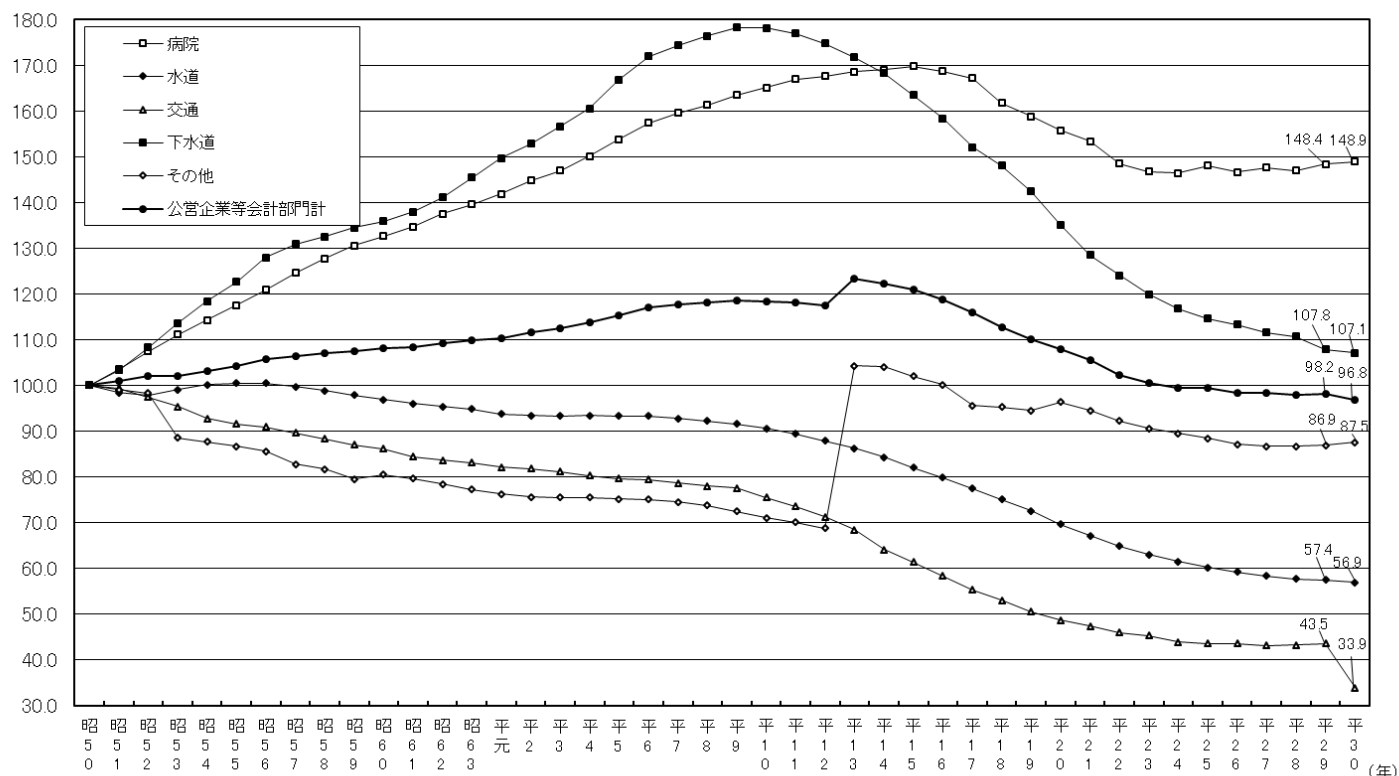

平成30年4月1日現在の公営企業等会計部門における職員数は353,626人で、前年(358,818人)に比べ5,192人の減少(対前年増減率 Δ 1.4%)となっている。

② 市町村

図表-17 市町村の職員数の推移

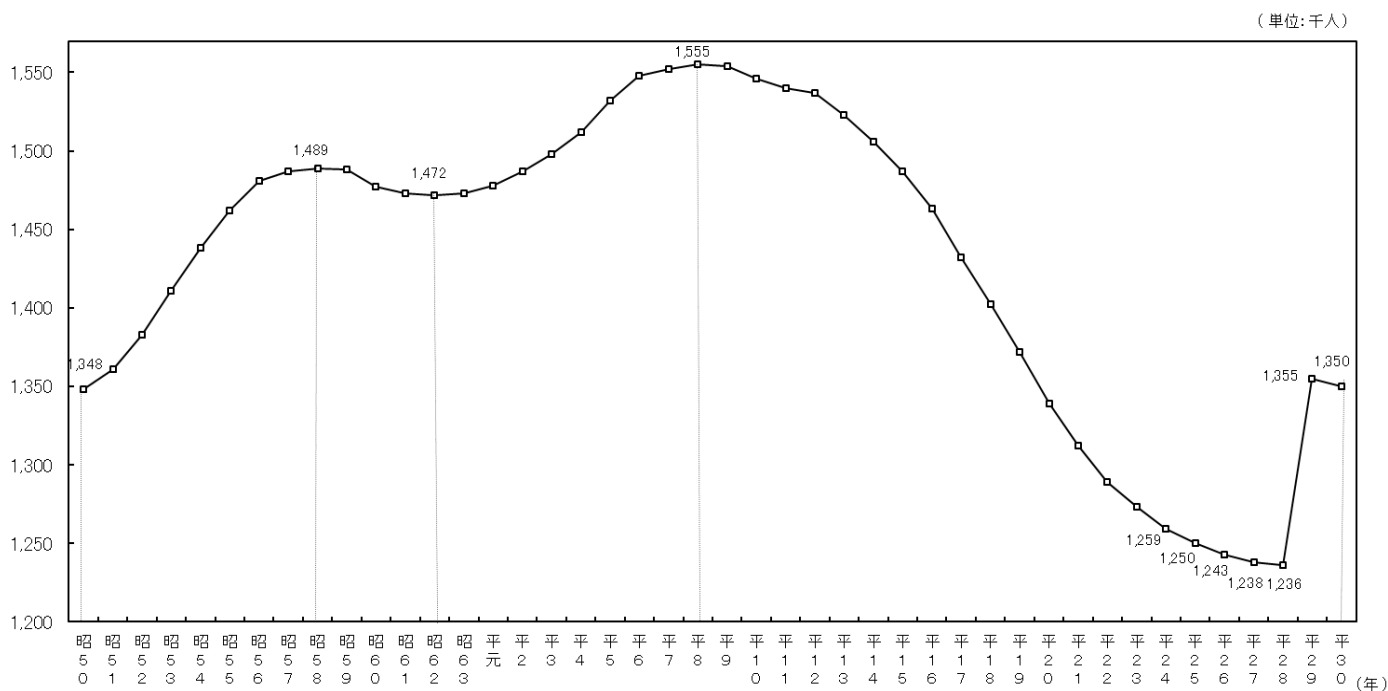

市町村の総職員数は、1,350,355人で、前年より4,538人減少(対前年増減率 $\Delta 0.3\%$)となった。

市町村の職員数については、昭和50年から58年まで、デイサービス事業の開始等による民生部門の充実に伴い増加し続けた。昭和59年から62年まで、一連の行財政改革の流れや定年制の実施により、一時減少に転じたものの、昭和63年から平成8年までは、福祉関係や消防、病院といった住民に密接した部門における業務増などにより増加した。平成9年以降は、行財政改革の取組により減少していたが、平成29年において、県費負担教職員の指定都市への移譲により21年ぶりに増加となったが、平成30年においては、交通事業の民営化等により減少となった。

なお、市町村の部門別対前年増減数をみると、一般行政部門で 2,759人(同 0.4%)、消防部門で 763人(同 0.5%)増加し、教育部門で 2,146人(同 $\Delta 0.9\%$)、公営企業等会計部門で 5,914人(同 $\Delta 2.1\%$)減少している。

3 職種別職員数の増減状況(総職員)

図表-18 対前年比増減数(率)

(単位:人、%)

区 分	平30.4.1 職員数	平29.4.1 職員数	30-29 増減数	30-29 増減率	区 分	平30.4.1 職員数	平29.4.1 職員数	30-29 増減数	30-29 増減率
司書(補)・学芸員(補)	8,778	8,774	4	0.0	各種社会福祉司	4,884	4,575	309	6.8
医師・歯科医師	25,042	24,892	150	0.6	水道等検針員・徴収員	142	168	▲26	▲15.5
看護師	130,601	130,895	▲294	▲0.2	その他の一般事務関係職	752,240	749,547	2,693	0.4
保健師・助産師	38,784	38,326	458	1.2	ホームヘルパー	256	267	▲11	▲4.1
その他の医療技術者	41,548	40,891	657	1.6	運転手・車掌等	15,673	17,437	▲1,764	▲10.1
獣医師	6,384	6,390	▲6	▲0.1	守衛・庁務員等	10,095	10,753	▲658	▲6.1
栄養士	12,077	12,127	▲50	▲0.4	電気、ボイラー等技術員	3,523	4,233	▲710	▲16.8
農業等普及指導員	7,244	7,256	▲12	▲0.2	調理員	22,488	23,939	▲1,451	▲6.1
農林水産技師	31,892	31,837	55	0.2	清掃職員	24,185	25,297	▲1,112	▲4.4
動植物飼育員	1,282	1,281	1	0.1	船員	2,225	2,227	▲2	▲0.1
建築技師	22,599	22,397	202	0.9	電話交換手	367	407	▲40	▲9.8
土木技師	82,552	82,109	443	0.5	道路補修員	2,990	3,127	▲137	▲4.4
保育所保育士	84,808	84,533	275	0.3	その他の技能労務関係職	25,081	27,274	▲2,193	▲8.0
施設保育士・寄宿舎指導員等	11,763	11,836	▲73	▲0.6	社会教育主事	2,317	2,344	▲27	▲1.2
食品、環境衛生監視員	5,651	5,593	58	1.0	その他の教育公務員	838,165	842,114	▲3,949	▲0.5
その他の一般技術関係職	61,064	61,847	▲783	▲1.3	警察官	261,655	260,431	1,224	0.5
生活、作業等指導員	6,455	6,439	16	0.2	交通巡視員	173	186	▲13	▲7.0
生保担当ケースワーカー	18,685	18,506	179	1.0	消防支員	160,439	159,697	742	0.5
五法担当ケースワーカー	7,973	7,843	130	1.7	臨時職員	1,455	1,494	▲39	▲2.6
査察指導員	3,325	3,307	18	0.5	合 計	2,736,860	2,742,596	▲5,736	▲0.2

主な職種別職員数の増減状況を見ると、平成29年と比べ、増加率が高い職種は、各種社会福祉司 6.8%(対前年増減数 309人)、五法担当ケースワーカー 1.7%(同 130人)などとなっている。

これに対し、減少率が高い職種は、電気、ボイラー等技術員 ▲16.8%(同 ▲710人)、水道等検針員・徴収員 ▲15.5%(同 ▲26人)などとなっている。

統計表

第1表 職員数

区 分				全 団 体		都 道 府 県		市 町 村	
				職 員 数	構 成 比	職 員 数	構 成 比	職 員 数	構 成 比
普 通 行 政 計	一 般 管 理	議 会 ・ 総 務 ・ 企 画 ・ 税 務 ・ 労 働 ・ 農 林 水 産 ・ 商 工 ・ 土 木	議 会	10,159	0.4	1,851	0.1	8,308	0.6
			総務・企画	217,652	8.0	41,456	3.0	176,196	13.0
			税 務	65,769	2.4	15,947	1.2	49,822	3.7
			労 働	7,050	0.3	5,889	0.4	1,161	0.1
			農林水産	80,481	2.9	49,960	3.6	30,521	2.3
			商 工	30,802	1.1	11,533	0.8	19,269	1.4
			土 木	139,801	5.1	48,313	3.5	91,488	6.8
		小 計	551,714	20.2	174,949	12.6	376,765	27.9	
	政 府 関 係	民 生 ・ 衛 生	民 生	231,576	8.4	24,330	1.7	207,246	15.4
			衛 生	135,807	5.0	32,855	2.4	102,952	7.6
			小 計	367,383	13.4	57,185	4.1	310,198	23.0
		計	919,097	33.6	232,134	16.7	686,963	50.9	
		教 育	1,012,910	37.0	766,213	55.3	246,697	18.2	
		警 察	289,616	10.6	289,616	20.9	—	—	
	消 防	161,611	5.9	18,861	1.4	142,750	10.6		
	計	2,383,234	87.1	1,306,824	94.3	1,076,410	79.7		
公 営 企 業 等 会 計	病 院	204,758	7.5	56,367	4.0	148,391	11.0		
	水 道	43,242	1.6	7,068	0.5	36,174	2.7		
	下 水 道	26,102	0.9	3,965	0.3	22,137	1.6		
	交 通	20,138	0.7	6,897	0.5	13,241	1.0		
	そ の 他	59,386	2.2	5,384	0.4	54,002	4.0		
	計	353,626	12.9	79,681	5.7	273,945	20.3		
総 合 計				2,736,860	100.0	1,386,505	100.0	1,350,355	100.0

(単位:人、%)

指 定 都 市		市(指定都市を除く)		特 別 区		町 村		一部事務組合等	
職 員 数	構 成 比	職 員 数	構 成 比	職 員 数	構 成 比	職 員 数	構 成 比	職 員 数	構 成 比
660	0.2	5,337	0.8	346	0.6	1,945	1.4	20	0.0
25,166	7.3	109,709	15.6	10,732	17.4	27,900	20.2	2,689	2.6
9,271	2.7	31,094	4.4	1,984	3.2	7,417	5.4	56	0.1
176	0.1	832	0.1	63	0.1	88	0.1	2	0.0
1,765	0.5	20,057	2.8	55	0.1	8,591	6.2	53	0.0
2,424	0.7	12,747	1.8	637	1.0	3,460	2.5	1	0.0
20,996	6.1	54,306	7.7	6,728	10.9	8,758	6.3	700	0.7
60,458	17.6	234,082	33.2	20,545	33.3	58,159	42.1	3,521	3.4
37,951	11.1	119,477	17.0	23,857	38.7	23,836	17.2	2,125	2.1
25,241	7.3	52,296	7.4	8,190	13.3	9,749	7.1	7,476	7.2
63,192	18.4	171,773	24.4	32,047	52.0	33,585	24.3	9,601	9.3
123,650	36.0	405,855	57.6	52,592	85.3	91,744	66.4	13,122	12.7
141,762	41.3	79,929	11.4	6,384	10.4	18,191	13.2	431	0.4
—	—	—	—	—	—	—	—	—	—
28,811	8.4	59,791	8.5	—	—	2,449	1.8	51,699	50.0
294,223	85.7	545,575	77.5	58,976	95.7	112,384	81.4	65,252	63.1
13,244	3.9	94,157	13.4	—	—	11,144	8.0	29,846	28.9
10,162	3.0	19,179	2.7	—	—	3,208	2.3	3,625	3.5
6,276	1.8	13,569	1.9	—	—	2,091	1.5	201	0.2
11,501	3.3	1,442	0.2	—	—	269	0.2	29	0.0
7,732	2.3	30,070	4.3	2,644	4.3	9,073	6.6	4,483	4.3
48,915	14.3	158,417	22.5	2,644	4.3	25,785	18.6	38,184	36.9
343,138	100.0	703,992	100.0	61,620	100.0	138,169	100.0	103,436	100.0

平成30年地方公共団体定員管理調査結果(平成30年4月1日現在)

第2表 対前年比部門別職員数 (1/2)

区 分				全 団 体				都 道 府 県					
				平成30年 職員数	平成29年 職員数	30年と29年の比較		平成30年 職員数	平成29年 職員数	30年と29年の比較			
						増減数	増減率			増減数	増減率		
普 通 会 計	一 般 管 理 行	一 般	議 会	10,159	10,148	11	0.1	1,851	1,841	10	0.5		
			総務・企画	217,652	215,629	2,023	0.9	41,456	40,723	733	1.8		
			税 務	65,769	65,830	▲ 61	▲ 0.1	15,947	15,963	▲ 16	▲ 0.1		
			勞 働	7,050	7,079	▲ 29	▲ 0.4	5,889	5,920	▲ 31	▲ 0.5		
			農林水産	80,481	80,651	▲ 170	▲ 0.2	49,960	50,071	▲ 111	▲ 0.2		
			商 工	30,802	30,216	586	1.9	11,533	11,383	150	1.3		
			土 木	139,801	139,457	344	0.2	48,313	48,242	71	0.1		
			小 計	551,714	549,010	2,704	0.5	174,949	174,143	806	0.5		
			政 治 行	福 祉 関 係	民 生	231,576	230,275	1,301	0.6	24,330	24,475	▲ 145	▲ 0.6
					衛 生	135,807	136,442	▲ 635	▲ 0.5	32,855	32,905	▲ 50	▲ 0.2
	小 計	367,383			366,717	666	0.2	57,185	57,380	▲ 195	▲ 0.3		
	計			919,097	915,727	3,370	0.4	232,134	231,523	611	0.3		
	教 育			1,012,910	1,019,060	▲ 6,150	▲ 0.6	766,213	770,217	▲ 4,004	▲ 0.5		
	警 察			289,616	288,347	1,269	0.4	289,616	288,347	1,269	0.4		
	消 防			161,611	160,644	967	0.6	18,861	18,657	204	1.1		
計			2,383,234	2,383,778	▲ 544	▲ 0.0	1,306,824	1,308,744	▲ 1,920	▲ 0.1			
公 営 企 業 等 会 計	病 院			204,758	204,064	694	0.3	56,367	56,178	189	0.3		
	水 道			43,242	43,621	▲ 379	▲ 0.9	7,068	7,015	53	0.8		
	下 水 道			26,102	26,274	▲ 172	▲ 0.7	3,965	3,939	26	0.7		
	交 通			20,138	25,856	▲ 5,718	▲ 22.1	6,897	6,898	▲ 1	▲ 0.0		
	そ の 他			59,386	59,003	383	0.6	5,384	4,929	455	9.2		
	計			353,626	358,818	▲ 5,192	▲ 1.4	79,681	78,959	722	0.9		
総 合 計				2,736,860	2,742,596	▲ 5,736	▲ 0.2	1,386,505	1,387,703	▲ 1,198	▲ 0.1		

(単位:人、%)

市 町 村				指 定 都 市			
平成30年 職員数	平成29年 職員数	30年と29年の比較		平成30年 職員数	平成29年 職員数	30年と29年の比較	
		増減数	増減率			増減数	増減率
8,308	8,307	1	0.0	660	661	▲ 1	▲ 0.2
176,196	174,906	1,290	0.7	25,166	24,899	267	1.1
49,822	49,867	▲ 45	▲ 0.1	9,271	9,256	15	0.2
1,161	1,159	2	0.2	176	179	▲ 3	▲ 1.7
30,521	30,580	▲ 59	▲ 0.2	1,765	1,789	▲ 24	▲ 1.3
19,269	18,833	436	2.3	2,424	2,401	23	1.0
91,488	91,215	273	0.3	20,996	20,894	102	0.5
376,765	374,867	1,898	0.5	60,458	60,079	379	0.6
207,246	205,800	1,446	0.7	37,951	37,729	222	0.6
102,952	103,537	▲ 585	▲ 0.6	25,241	25,475	▲ 234	▲ 0.9
310,198	309,337	861	0.3	63,192	63,204	▲ 12	▲ 0.0
686,963	684,204	2,759	0.4	123,650	123,283	367	0.3
246,697	248,843	▲ 2,146	▲ 0.9	141,762	142,602	▲ 840	▲ 0.6
—	—	—	—	—	—	—	—
142,750	141,987	763	0.5	28,811	28,674	137	0.5
1,076,410	1,075,034	1,376	0.1	294,223	294,559	▲ 336	▲ 0.1
148,391	147,886	505	0.3	13,244	13,309	▲ 65	▲ 0.5
36,174	36,606	▲ 432	▲ 1.2	10,162	10,293	▲ 131	▲ 1.3
22,137	22,335	▲ 198	▲ 0.9	6,276	6,335	▲ 59	▲ 0.9
13,241	18,958	▲ 5,717	▲ 30.2	11,501	17,205	▲ 5,704	▲ 33.2
54,002	54,074	▲ 72	▲ 0.1	7,732	7,769	▲ 37	▲ 0.5
273,945	279,859	▲ 5,914	▲ 2.1	48,915	54,911	▲ 5,996	▲ 10.9
1,350,355	1,354,893	▲ 4,538	▲ 0.3	343,138	349,470	▲ 6,332	▲ 1.8

平成30年地方公共団体定員管理調査結果(平成30年4月1日現在)

第2表 対前年比部門別職員数 (2/2)

区 分				市 (指定都市を除く)				特 別 区			
				平成30年 職員数	平成29年 職員数	30年と29年の比較		平成30年 職員数	平成29年 職員数	30年と29年の比較	
						増減数	増減率			増減数	増減率
普 通 会 計	一 般 管 理 行	一 般	議 会	5,337	5,346	▲ 9	▲ 0.2	346	344	2	0.6
			総務・企画	109,709	109,022	687	0.6	10,732	10,557	175	1.7
			税 務	31,094	31,186	▲ 92	▲ 0.3	1,984	1,968	16	0.8
			労 働	832	823	9	1.1	63	64	▲ 1	▲ 1.6
			農林水産	20,057	20,068	▲ 11	▲ 0.1	55	53	2	3.8
			商 工	12,747	12,447	300	2.4	637	609	28	4.6
			土 木	54,306	54,309	▲ 3	▲ 0.0	6,728	6,604	124	1.9
		小 計	234,082	233,201	881	0.4	20,545	20,199	346	1.7	
	会 政	福 祉 関 係	民 生	119,477	118,537	940	0.8	23,857	23,664	193	0.8
			衛 生	52,296	52,531	▲ 235	▲ 0.4	8,190	8,150	40	0.5
			小 計	171,773	171,068	705	0.4	32,047	31,814	233	0.7
		計	405,855	404,269	1,586	0.4	52,592	52,013	579	1.1	
		教 育	79,929	81,124	▲ 1,195	▲ 1.5	6,384	6,456	▲ 72	▲ 1.1	
		警 察	—	—	—	—	—	—	—	—	
	消 防	59,791	59,515	276	0.5	—	—	—	—		
	計	545,575	544,908	667	0.1	58,976	58,469	507	0.9		
公 営 企 業 等 会 計	病 院	94,157	93,539	618	0.7	—	—	—	—		
	水 道	19,179	19,624	▲ 445	▲ 2.3	—	—	—	—		
	下 水 道	13,569	13,662	▲ 93	▲ 0.7	—	—	—	—		
	交 通	1,442	1,465	▲ 23	▲ 1.6	—	—	—	—		
	そ の 他	30,070	30,145	▲ 75	▲ 0.2	2,644	2,636	8	0.3		
	計	158,417	158,435	▲ 18	▲ 0.0	2,644	2,636	8	0.3		
総 合 計				703,992	703,343	649	0.1	61,620	61,105	515	0.8

(単位:人、%)

町		村		一部事務組合等			
平成30年 職員数	平成29年 職員数	30年と29年の比較		平成30年 職員数	平成29年 職員数	30年と29年の比較	
		増減数	増減率			増減数	増減率
1,945	1,936	9	0.5	20	20	0	0.0
27,900	27,755	145	0.5	2,689	2,673	16	0.6
7,417	7,399	18	0.2	56	58	▲ 2	▲ 3.4
88	90	▲ 2	▲ 2.2	2	3	▲ 1	▲ 33.3
8,591	8,613	▲ 22	▲ 0.3	53	57	▲ 4	▲ 7.0
3,460	3,375	85	2.5	1	1	0	0.0
8,758	8,711	47	0.5	700	697	3	0.4
58,159	57,879	280	0.5	3,521	3,509	12	0.3
23,836	23,738	98	0.4	2,125	2,132	▲ 7	▲ 0.3
9,749	9,736	13	0.1	7,476	7,645	▲ 169	▲ 2.2
33,585	33,474	111	0.3	9,601	9,777	▲ 176	▲ 1.8
91,744	91,353	391	0.4	13,122	13,286	▲ 164	▲ 1.2
18,191	18,212	▲ 21	▲ 0.1	431	449	▲ 18	▲ 4.0
—	—	—	—	—	—	—	—
2,449	2,408	41	1.7	51,699	51,390	309	0.6
112,384	111,973	411	0.4	65,252	65,125	127	0.2
11,144	11,042	102	0.9	29,846	29,996	▲ 150	▲ 0.5
3,208	3,225	▲ 17	▲ 0.5	3,625	3,464	161	4.6
2,091	2,116	▲ 25	▲ 1.2	201	222	▲ 21	▲ 9.5
269	261	8	3.1	29	27	2	7.4
9,073	9,025	48	0.5	4,483	4,499	▲ 16	▲ 0.4
25,785	25,669	116	0.5	38,184	38,208	▲ 24	▲ 0.1
138,169	137,642	527	0.4	103,436	103,333	103	0.1

第3表 小部門別職員数 (1/2)

行政区分			全 団 体			都 道 府 県			市 町 村		
大部門	中部門	小 部 門	平成30年 職員数	対前年 増減数	増減率	平成30年 職員数	対前年 増減数	増減率	平成30年 職員数	対前年 増減数	増減率
議会	議会	議会	10,159	11	0.1	1,851	10	0.5	8,308	1	0.0
総務 ・ 企 画	総務 一 般	総務一般	86,019	662	0.8	17,475	27	0.2	68,544	635	0.9
		会計出納	11,743	▲ 9	▲ 0.1	2,686	1	0.0	9,057	▲ 10	▲ 0.1
		管財	10,380	1	0.0	1,924	▲ 31	▲ 1.6	8,456	32	0.4
		職員研修所	713	6	0.8	289	2	0.7	424	4	1.0
		行政委員会	8,515	▲ 16	▲ 0.2	2,017	4	0.2	6,498	▲ 20	▲ 0.3
	(小計)	117,370	644	0.6	24,391	3	0.0	92,979	641	0.7	
	企画開発	企画開発	24,310	551	2.3	6,473	231	3.7	17,837	320	1.8
	住 民 関 連	住民関連一般	23,713	341	1.5	4,518	62	1.4	19,195	279	1.5
		防災	9,485	222	2.4	2,533	36	1.4	6,952	186	2.7
		広報広聴	8,075	5	0.1	1,041	▲ 3	▲ 0.3	7,034	8	0.1
戸籍等窓口		28,519	▲ 148	▲ 0.5	1	0	0.0	28,518	▲ 148	▲ 0.5	
県(市)民センター等施設		2,813	4	0.1	594	4	0.7	2,219	0	0.0	
(小計)	72,605	424	0.6	8,687	99	1.2	63,918	325	0.5		
その他	その他	3,367	404	13.6	1,905	400	26.6	1,462	4	0.3	
総務・企画部門計			217,652	2,023	0.9	41,456	733	1.8	176,196	1,290	0.7
税務	税務	税務	65,769	▲ 61	▲ 0.1	15,947	▲ 16	▲ 0.1	49,822	▲ 45	▲ 0.1
民 生	民 生	民生一般	41,604	570	1.4	7,137	26	0.4	34,467	544	1.6
		福祉事務所	57,000	1,003	1.8	3,655	▲ 2	▲ 0.1	53,345	1,005	1.9
		児童相談所等	8,162	416	5.4	5,821	278	5.0	2,341	138	6.3
		保育所	96,268	▲ 156	▲ 0.2	—	—	—	96,268	▲ 156	▲ 0.2
		老人福祉施設	1,853	▲ 94	▲ 4.8	—	—	—	1,853	▲ 94	▲ 4.8
		その他の社会福祉施設	19,475	46	0.2	7,223	▲ 23	▲ 0.3	12,252	69	0.6
		各種年金保険関係	5,081	▲ 465	▲ 8.4	236	▲ 423	▲ 64.2	4,845	▲ 42	▲ 0.9
		旧地域改善対策	2,133	▲ 19	▲ 0.9	258	▲ 1	▲ 0.4	1,875	▲ 18	▲ 1.0
	民 生 部 門 計		231,576	1,301	0.6	24,330	▲ 145	▲ 0.6	207,246	1,446	0.7
衛 生	衛 生	衛生一般	26,463	23	0.1	8,879	24	0.3	17,584	▲ 1	▲ 0.0
		市町村保健センター等施設	16,538	96	0.6	662	16	2.5	15,876	80	0.5
		保健所	25,593	359	1.4	12,322	▲ 140	▲ 1.1	13,271	499	3.9
		と畜検査	1,816	13	0.7	1,337	6	0.5	479	7	1.5
		試験研究養成機関	4,385	▲ 12	▲ 0.3	2,780	▲ 5	▲ 0.2	1,605	▲ 7	▲ 0.4
		医療施設	2,030	▲ 34	▲ 1.6	641	▲ 4	▲ 0.6	1,389	▲ 30	▲ 2.1
		火葬場墓地	963	▲ 24	▲ 2.4	12	1	9.1	951	▲ 25	▲ 2.6
	(小計)	77,788	421	0.5	26,633	▲ 102	▲ 0.4	51,155	523	1.0	
	公害	公害	6,993	▲ 48	▲ 0.7	3,524	▲ 1	▲ 0.0	3,469	▲ 47	▲ 1.3
	清 掃	清掃一般	11,839	112	1.0	101	3	3.1	11,738	109	0.9
ごみ収集		19,673	▲ 791	▲ 3.9	—	—	—	19,673	▲ 791	▲ 3.9	
ごみ処理		9,995	▲ 276	▲ 2.7	54	0	0.0	9,941	▲ 276	▲ 2.7	
し尿収集		735	▲ 38	▲ 4.9	—	—	—	735	▲ 38	▲ 4.9	
し尿処理		1,830	▲ 75	▲ 3.9	—	—	—	1,830	▲ 75	▲ 3.9	
(小計)	44,072	▲ 1,068	▲ 2.4	155	3	2.0	43,917	▲ 1,071	▲ 2.4		
環境保全	環境保全	6,954	60	0.9	2,543	50	2.0	4,411	10	0.2	
衛 生 部 門 計			135,807	▲ 635	▲ 0.5	32,855	▲ 50	▲ 0.2	102,952	▲ 585	▲ 0.6
労 働	労 働	労働一般	3,841	▲ 6	▲ 0.2	2,765	▲ 17	▲ 0.6	1,076	11	1.0
		職業能力開発校	3,092	▲ 12	▲ 0.4	3,089	▲ 12	▲ 0.4	3	0	0.0
		勤労センター等施設	117	▲ 11	▲ 8.6	35	▲ 2	▲ 5.4	82	▲ 9	▲ 9.9
労 働 部 門 計			7,050	▲ 29	▲ 0.4	5,889	▲ 31	▲ 0.5	1,161	2	0.2
農 業	農 業	農業一般	54,060	▲ 141	▲ 0.3	28,640	▲ 53	▲ 0.2	25,420	▲ 88	▲ 0.3
		試験研究養成機関	7,529	▲ 79	▲ 1.0	7,268	▲ 77	▲ 1.0	261	▲ 2	▲ 0.8
		(小計)	61,589	▲ 220	▲ 0.4	35,908	▲ 130	▲ 0.4	25,681	▲ 90	▲ 0.3
農 林	林 業	林業一般	11,035	58	0.5	7,936	34	0.4	3,099	24	0.8
		試験研究養成機関	718	3	0.4	718	3	0.4	—	—	—
(小計)			11,753	61	0.5	8,654	37	0.4	3,099	24	0.8
水 産	水産業	水産業一般	4,067	20	0.5	2,785	12	0.4	1,282	8	0.6
		漁港	1,292	▲ 16	▲ 1.2	890	▲ 15	▲ 1.7	402	▲ 1	▲ 0.2
		試験研究養成機関	1,780	▲ 15	▲ 0.8	1,723	▲ 15	▲ 0.9	57	0	0.0
		(小計)	7,139	▲ 11	▲ 0.2	5,398	▲ 18	▲ 0.3	1,741	7	0.4
農 林 水 産 部 門 計			80,481	▲ 170	▲ 0.2	49,960	▲ 111	▲ 0.2	30,521	▲ 59	▲ 0.2

(単位:人、%)

指 定 都 市			市 (指定都市を除く)			特 別 区			町 村			一部事務組合等		
平成30年 職員数	対前年 増減数	増減率	平成30年 職員数	対前年 増減数	増減率	平成30年 職員数	対前年 増減数	増減率	平成30年 職員数	対前年 増減数	増減率	平成30年 職員数	対前年 増減数	増減率
660	▲ 1	▲ 0.2	5,337	▲ 9	▲ 0.2	346	2	0.6	1,945	9	0.5	20	0	0.0
8,862	50	0.6	42,562	451	1.1	2,650	78	3.0	12,319	55	0.4	2,151	1	0.0
779	4	0.5	5,078	▲ 30	▲ 0.6	501	0	0.0	2,553	9	0.4	146	7	5.0
1,108	10	0.9	5,581	▲ 6	▲ 0.1	349	11	3.3	1,412	17	1.2	6	0	0.0
145	▲ 1	▲ 0.7	159	0	0.0	42	3	7.7	7	2	40.0	71	0	0.0
1,076	2	0.2	4,496	▲ 9	▲ 0.2	363	▲ 8	▲ 2.2	514	▲ 4	▲ 0.8	49	▲ 1	▲ 2.0
11,970	65	0.5	57,876	406	0.7	3,905	84	2.2	16,805	79	0.5	2,423	7	0.3
1,974	108	5.8	11,202	167	1.5	525	12	2.3	3,982	39	1.0	154	▲ 6	▲ 3.8
4,079	77	1.9	11,884	144	1.2	2,147	40	1.9	1,085	18	1.7	—	—	—
702	10	1.4	4,610	108	2.4	455	6	1.3	1,113	48	4.5	72	14	24.1
1,710	▲ 31	▲ 1.8	3,747	35	0.9	390	▲ 1	▲ 0.3	1,174	5	0.4	13	0	0.0
4,564	10	0.2	17,813	▲ 131	▲ 0.7	2,665	▲ 7	▲ 0.3	3,476	▲ 20	▲ 0.6	—	—	—
74	▲ 3	▲ 3.9	1,678	6	0.4	352	▲ 5	▲ 1.4	93	1	1.1	22	1	4.8
11,129	63	0.6	39,732	162	0.4	6,009	33	0.6	6,941	52	0.8	107	15	16.3
93	31	50.0	899	▲ 48	▲ 5.1	293	46	18.6	172	▲ 25	▲ 12.7	5	0	0.0
25,166	267	1.1	109,709	687	0.6	10,732	175	1.7	27,900	145	0.5	2,689	16	0.6
9,271	15	0.2	31,094	▲ 92	▲ 0.3	1,984	16	0.8	7,417	18	0.2	56	▲ 2	▲ 3.4
6,019	62	1.0	15,398	145	1.0	3,765	160	4.4	8,972	183	2.1	313	▲ 6	▲ 1.9
12,736	207	1.7	36,159	671	1.9	4,259	121	2.9	191	7	3.8	0	▲ 1	▲ 100.0
1,908	80	4.4	360	16	4.7	62	41	195.2	9	1	12.5	2	0	0.0
13,862	▲ 131	▲ 0.9	57,578	132	0.2	12,628	▲ 114	▲ 0.9	12,175	▲ 47	▲ 0.4	25	4	19.0
78	▲ 10	▲ 11.4	474	▲ 34	▲ 6.7	41	▲ 6	▲ 12.8	269	▲ 27	▲ 9.1	991	▲ 17	▲ 1.7
2,070	20	1.0	5,390	33	0.6	2,805	1	0.0	1,197	2	0.2	790	13	1.7
1,035	0	0.0	2,739	▲ 16	▲ 0.6	272	▲ 11	▲ 3.9	795	▲ 15	▲ 1.9	4	0	0.0
243	▲ 6	▲ 2.4	1,379	▲ 7	▲ 0.5	25	1	4.2	228	▲ 6	▲ 2.6	—	—	—
37,951	222	0.6	119,477	940	0.8	23,857	193	0.8	23,836	98	0.4	2,125	▲ 7	▲ 0.3
2,416	32	1.3	9,752	▲ 67	▲ 0.7	566	2	0.4	4,682	38	0.8	168	▲ 6	▲ 3.4
1,624	25	1.6	10,633	21	0.2	660	16	2.5	2,949	18	0.6	10	0	0.0
5,783	50	0.9	5,115	380	8.0	2,373	69	3.0	—	—	—	—	—	—
236	▲ 1	▲ 0.4	243	8	3.4	—	—	—	—	—	—	—	—	—
769	7	0.9	592	▲ 4	▲ 0.7	38	▲ 1	▲ 2.6	2	▲ 1	▲ 33.3	204	▲ 8	▲ 3.8
511	▲ 36	▲ 6.6	435	▲ 4	▲ 0.9	—	—	—	425	11	2.7	18	▲ 1	▲ 5.3
193	▲ 2	▲ 1.0	498	▲ 22	▲ 4.2	—	—	—	28	▲ 4	▲ 12.5	232	3	1.3
11,532	75	0.7	27,268	312	1.2	3,637	86	2.4	8,086	62	0.8	632	▲ 12	▲ 1.9
951	10	1.1	2,061	▲ 50	▲ 2.4	296	▲ 1	▲ 0.3	161	▲ 6	▲ 3.6	—	—	—
2,154	161	8.1	6,340	2	0.0	462	4	0.9	458	▲ 3	▲ 0.7	2,324	▲ 55	▲ 2.3
7,293	▲ 402	▲ 5.2	8,546	▲ 322	▲ 3.6	3,393	▲ 52	▲ 1.5	305	▲ 9	▲ 2.9	136	▲ 6	▲ 4.2
2,258	▲ 78	▲ 3.3	4,054	▲ 123	▲ 2.9	—	—	—	228	▲ 22	▲ 8.8	3,401	▲ 53	▲ 1.5
267	▲ 10	▲ 3.6	362	▲ 21	▲ 5.5	—	—	—	17	▲ 1	▲ 5.6	89	▲ 6	▲ 6.3
108	▲ 1	▲ 0.9	739	▲ 33	▲ 4.3	—	—	—	93	▲ 3	▲ 3.1	890	▲ 38	▲ 4.1
12,080	▲ 330	▲ 2.7	20,041	▲ 497	▲ 2.4	3,855	▲ 48	▲ 1.2	1,101	▲ 38	▲ 3.3	6,840	▲ 158	▲ 2.3
678	11	1.6	2,926	0	0.0	402	3	0.8	401	▲ 5	▲ 1.2	4	1	33.3
25,241	▲ 234	▲ 0.9	52,296	▲ 235	▲ 0.4	8,190	40	0.5	9,749	13	0.1	7,476	▲ 169	▲ 2.2
164	▲ 2	▲ 1.2	789	15	1.9	45	▲ 2	▲ 4.3	78	0	0.0	—	—	—
3	0	0.0	—	—	—	—	—	—	—	—	—	—	—	—
9	▲ 1	▲ 10.0	43	▲ 6	▲ 12.2	18	1	5.9	10	▲ 2	▲ 16.7	2	▲ 1	▲ 33.3
176	▲ 3	▲ 1.7	832	9	1.1	63	▲ 1	▲ 1.6	88	▲ 2	▲ 2.2	2	▲ 1	▲ 33.3
1,433	▲ 24	▲ 1.6	16,836	▲ 29	▲ 0.2	54	2	3.8	7,070	▲ 37	▲ 0.5	27	0	0.0
93	▲ 3	▲ 3.1	159	2	1.3	—	—	—	9	▲ 1	▲ 10.0	—	—	—
1,526	▲ 27	▲ 1.7	16,995	▲ 27	▲ 0.2	54	2	3.8	7,079	▲ 38	▲ 0.5	27	0	0.0
157	5	3.3	1,878	11	0.6	—	—	—	1,038	12	1.2	26	▲ 4	▲ 13.3
—	—	—	—	—	—	—	—	—	—	—	—	—	—	—
157	5	3.3	1,878	11	0.6	—	—	—	1,038	12	1.2	26	▲ 4	▲ 13.3
54	▲ 1	▲ 1.8	849	6	0.7	1	0	0.0	378	3	0.8	—	—	—
24	▲ 1	▲ 4.0	295	▲ 1	▲ 0.3	—	—	—	83	1	1.2	—	—	—
4	0	0.0	40	0	0.0	—	—	—	13	0	0.0	—	—	—
82	▲ 2	▲ 2.4	1,184	5	0.4	1	0	0.0	474	4	0.9	—	—	—
1,765	▲ 24	▲ 1.3	20,057	▲ 11	▲ 0.1	55	2	3.8	8,591	▲ 22	▲ 0.3	53	▲ 4	▲ 7.0

平成30年地方公共団体定員管理調査結果(平成30年4月1日現在)

第3表 小部門別職員数 (2/2)

行政区分			全 団 体			都 道 府 県			市 町 村			
大部門	中部門	小 部 門	平成30年 職員数	対前年 増減数	増減率	平成30年 職員数	対前年 増減数	増減率	平成30年 職員数	対前年 増減数	増減率	
商 工	商 工	商工一般	15,672	114	0.7	5,844	▲ 8	▲ 0.1	9,828	122	1.3	
		中小企業指導	1,691	15	0.9	920	2	0.2	771	13	1.7	
		試験研究養成機関	2,868	▲ 6	▲ 0.2	2,704	5	0.2	164	▲ 11	▲ 6.3	
(小計)		20,231	123	0.6	9,468	▲ 1	▲ 0.0	10,763	124	1.2		
	観 光	観 光	10,571	463	4.6	2,065	151	7.9	8,506	312	3.8	
	商 工 部 門 計		30,802	586	1.9	11,533	150	1.3	19,269	436	2.3	
土 木	土 木	土木一般	68,718	130	0.2	28,838	98	0.3	39,880	32	0.1	
		用地買収	7,171	▲ 92	▲ 1.3	4,186	▲ 36	▲ 0.9	2,985	▲ 56	▲ 1.8	
		港湾・空港・海岸	5,858	42	0.7	3,263	34	1.1	2,595	8	0.3	
		(小計)	81,747	80	0.1	36,287	96	0.3	45,460	▲ 16	▲ 0.0	
		建 築	建 築	26,628	238	0.9	6,215	7	0.1	20,413	231	1.1
	都 市 計 画	都市計画一般	20,230	52	0.3	2,788	14	0.5	17,442	38	0.2	
		都市公園	8,572	73	0.9	1,138	9	0.8	7,434	64	0.9	
		(小計)	28,802	125	0.4	3,926	23	0.6	24,876	102	0.4	
	ダ ム	ダ ム	1,349	▲ 52	▲ 3.7	1,309	▲ 48	▲ 3.5	40	▲ 4	▲ 9.1	
	下 水	下 水	1,275	▲ 47	▲ 3.6	576	▲ 7	▲ 1.2	699	▲ 40	▲ 5.4	
	土 木 部 門 計		139,801	344	0.2	48,313	71	0.1	91,488	273	0.3	
一 般 行 政 計 (A)			919,097	3,370	0.4	232,134	611	0.3	686,963	2,759	0.4	
教 育	教 育 一 般	教育一般	43,295	463	1.1	13,394	42	0.3	29,901	421	1.4	
		教育研究所等	4,239	91	2.2	2,293	54	2.4	1,946	37	1.9	
		(小計)	47,534	554	1.2	15,687	96	0.6	31,847	458	1.5	
	社 会 教 育	社会教育一般	12,376	26	0.2	1,400	▲ 32	▲ 2.2	10,976	58	0.5	
		文化財保護	6,566	80	1.2	1,622	▲ 7	▲ 0.4	4,944	87	1.8	
		公民館	5,169	▲ 160	▲ 3.0	—	—	—	5,169	▲ 160	▲ 3.0	
		その他の社会教育施設	15,886	▲ 79	▲ 0.5	3,496	34	1.0	12,390	▲ 113	▲ 0.9	
		(小計)	39,997	▲ 133	▲ 0.3	6,518	▲ 5	▲ 0.1	33,479	▲ 128	▲ 0.4	
	保 健 体 育	保健体育一般	7,809	69	0.9	1,456	▲ 44	▲ 2.9	6,353	113	1.8	
		給食センター	6,678	▲ 470	▲ 6.6	288	▲ 9	▲ 3.0	6,390	▲ 461	▲ 6.7	
		保健体育施設	1,154	▲ 7	▲ 0.6	86	5	6.2	1,068	▲ 12	▲ 1.1	
		(小計)	15,641	▲ 408	▲ 2.5	1,830	▲ 48	▲ 2.6	13,811	▲ 360	▲ 2.5	
		学 校 以 外 の 教 育 計		103,172	13	0.0	24,035	43	0.2	79,137	▲ 30	▲ 0.0
	義 務 教 育	小学校	405,741	▲ 1,036	▲ 0.3	315,624	▲ 287	▲ 0.1	90,117	▲ 749	▲ 0.8	
中学校		224,262	▲ 2,983	▲ 1.3	179,378	▲ 2,184	▲ 1.2	44,884	▲ 799	▲ 1.7		
特別支援学校(小・中学部)		46,936	589	1.3	43,141	463	1.1	3,795	126	3.4		
(小計)		676,939	▲ 3,430	▲ 0.5	538,143	▲ 2,008	▲ 0.4	138,796	▲ 1,422	▲ 1.0		
そ の 他 の 学 校 教 育	高等学校	182,886	▲ 2,064	▲ 1.1	172,217	▲ 1,729	▲ 1.0	10,669	▲ 335	▲ 3.0		
	大学・短期大学	2,803	▲ 317	▲ 10.2	1,892	▲ 315	▲ 14.3	911	▲ 2	▲ 0.2		
	特別支援学校(高等部)	30,929	12	0.0	29,461	▲ 12	▲ 0.0	1,468	24	1.7		
	幼稚園	15,382	▲ 418	▲ 2.6	5	0	0.0	15,377	▲ 418	▲ 2.6		
	その他	799	54	7.2	460	17	3.8	339	37	12.3		
	(小計)	232,799	▲ 2,733	▲ 1.2	204,035	▲ 2,039	▲ 1.0	28,764	▲ 694	▲ 2.4		
	学 校 教 育 計		909,738	▲ 6,163	▲ 0.7	742,178	▲ 4,047	▲ 0.5	167,560	▲ 2,116	▲ 1.2	
	教 育 部 門 計 (B)		1,012,910	▲ 6,150	▲ 0.6	766,213	▲ 4,004	▲ 0.5	246,697	▲ 2,146	▲ 0.9	
警 察	警 察	警 察 (C)	289,616	1,269	0.4	289,616	1,269	0.4	—	—	—	
消 防	消 防	消 防 (D)	161,611	967	0.6	18,861	204	1.1	142,750	763	0.5	
普 通 会 計 計 (E) (A~Dの計)			2,383,234	▲ 544	▲ 0.0	1,306,824	▲ 1,920	▲ 0.1	1,076,410	1,376	0.1	
病 院	病 院	病 院	204,758	694	0.3	56,367	189	0.3	148,391	505	0.3	
水 道	水 道	水 道	43,242	▲ 379	▲ 0.9	7,068	53	0.8	36,174	▲ 432	▲ 1.2	
下 水 道	下 水 道	下 水 道 事 業	26,102	▲ 172	▲ 0.7	3,965	26	0.7	22,137	▲ 198	▲ 0.9	
交 通	交 通	交 通	20,138	▲ 5,718	▲ 22.1	6,897	▲ 1	▲ 0.0	13,241	▲ 5,717	▲ 30.2	
そ の 他	そ の 他	国保事業	18,583	435	2.4	517	517	—	18,066	▲ 82	▲ 0.5	
		収益事業	1,447	34	2.4	88	1	1.1	1,359	33	2.5	
		介護保険事業	25,257	▲ 57	▲ 0.2	0	▲ 97	▲ 100.0	25,257	40	0.2	
		その他	14,099	▲ 29	▲ 0.2	4,779	34	0.7	9,320	▲ 63	▲ 0.7	
	(小計)	59,386	383	0.6	5,384	455	9.2	54,002	▲ 72	▲ 0.1		
公 営 企 業 等 会 計 計 (F)			353,626	▲ 5,192	▲ 1.4	79,681	722	0.9	273,945	▲ 5,914	▲ 2.1	
総 合 計 (E)+(F)			2,736,860	▲ 5,736	▲ 0.2	1,386,505	▲ 1,198	▲ 0.1	1,350,355	▲ 4,538	▲ 0.3	

(単位:人、%)

指定都市			市(指定都市を除く)			特別区			町村			一部事務組合等		
平成30年 職員数	対前年 増減数	増減率	平成30年 職員数	対前年 増減数	増減率	平成30年 職員数	対前年 増減数	増減率	平成30年 職員数	対前年 増減数	増減率	平成30年 職員数	対前年 増減数	増減率
1,354	3	0.2	6,379	73	1.2	374	8	2.2	1,721	38	2.3	-	-	-
172	▲5	▲2.8	502	16	3.3	93	3	3.3	4	▲1	▲20.0	-	-	-
115	▲9	▲7.3	46	▲2	▲4.2	-	-	-	3	0	0.0	-	-	-
1,641	▲11	▲0.7	6,927	87	1.3	467	11	2.4	1,728	37	2.2	-	-	-
783	34	4.5	5,820	213	3.8	170	17	11.1	1,732	48	2.9	1	0	0.0
2,424	23	1.0	12,747	300	2.4	637	28	4.6	3,460	85	2.5	1	0	0.0
8,840	7	0.1	23,011	▲26	▲0.1	2,391	15	0.6	5,590	35	0.6	48	1	2.1
744	▲13	▲1.7	1,904	▲41	▲2.1	135	0	0.0	202	▲2	▲1.0	-	-	-
1,302	17	1.3	539	▲11	▲2.0	1	0	0.0	135	▲2	▲1.5	618	4	0.7
10,886	11	0.1	25,454	▲78	▲0.3	2,527	15	0.6	5,927	31	0.5	666	5	0.8
4,363	51	1.2	12,586	116	0.9	2,168	48	2.3	1,295	17	1.3	1	▲1	▲50.0
3,374	23	0.7	11,465	▲27	▲0.2	1,370	40	3.0	1,233	2	0.2	-	-	-
2,326	18	0.8	4,221	23	0.5	634	23	3.8	239	0	0.0	14	0	0.0
5,700	41	0.7	15,686	▲4	▲0.0	2,004	63	3.2	1,472	2	0.1	14	0	0.0
0	▲1	▲100.0	26	▲1	▲3.7	-	-	-	13	▲2	▲13.3	1	0	0.0
47	0	0.0	554	▲36	▲6.1	29	▲2	▲6.5	51	▲1	▲1.9	18	▲1	▲5.3
20,996	102	0.5	54,306	▲3	▲0.0	6,728	124	1.9	8,758	47	0.5	700	3	0.4
123,650	367	0.3	405,855	1,586	0.4	52,592	579	1.1	91,744	391	0.4	13,122	▲164	▲1.2
4,317	43	1.0	18,488	217	1.2	1,768	56	3.3	5,298	108	2.1	30	▲3	▲9.1
530	6	1.1	1,228	25	2.1	164	8	5.1	19	▲1	▲5.0	5	▲1	▲16.7
4,847	49	1.0	19,716	242	1.2	1,932	64	3.4	5,317	107	2.1	35	▲4	▲10.3
624	1	0.2	6,959	47	0.7	345	5	1.5	3,046	5	0.2	2	0	0.0
431	16	3.9	3,648	59	1.6	138	3	2.2	725	9	1.3	2	0	0.0
491	▲72	▲12.8	3,781	▲74	▲1.9	-	-	-	897	▲14	▲1.5	-	-	-
2,082	▲30	▲1.4	8,219	▲89	▲1.1	835	▲8	▲0.9	1,211	14	1.2	43	0	0.0
3,628	▲85	▲2.3	22,607	▲57	▲0.3	1,318	0	0.0	5,879	14	0.2	47	0	0.0
733	34	4.9	4,652	61	1.3	269	11	4.3	699	7	1.0	-	-	-
193	7	3.8	4,783	▲379	▲7.3	2	0	0.0	1,252	▲79	▲5.9	160	▲10	▲5.9
44	1	2.3	659	▲8	▲1.2	14	1	7.7	350	▲6	▲1.7	1	0	0.0
970	42	4.5	10,094	▲326	▲3.1	285	12	4.4	2,301	▲78	▲3.3	161	▲10	▲5.8
9,445	6	0.1	52,417	▲141	▲0.3	3,535	76	2.2	13,497	43	0.3	243	▲14	▲5.4
78,057	▲32	▲0.0	9,582	▲513	▲5.1	1,390	▲121	▲8.0	1,087	▲83	▲7.1	1	0	0.0
40,499	▲553	▲1.3	3,301	▲174	▲5.0	548	▲37	▲6.3	519	▲32	▲5.8	17	▲3	▲15.0
3,675	130	3.7	91	▲6	▲6.2	29	2	7.4	-	-	-	-	-	-
122,231	▲455	▲0.4	12,974	▲693	▲5.1	1,967	▲156	▲7.3	1,606	▲115	▲6.7	18	▲3	▲14.3
6,674	▲296	▲4.2	3,679	▲32	▲0.9	-	-	-	218	▲5	▲2.2	98	▲2	▲2.0
296	▲13	▲4.2	554	10	1.8	-	-	-	-	-	-	61	1	1.7
1,465	24	1.7	3	0	0.0	-	-	-	-	-	-	-	-	-
1,504	▲102	▲6.4	10,238	▲340	▲3.2	828	7	0.9	2,807	17	0.6	-	-	-
147	▲4	▲2.6	64	1	1.6	54	1	1.9	63	39	162.5	11	0	0.0
10,086	▲391	▲3.7	14,538	▲361	▲2.4	882	8	0.9	3,088	51	1.7	170	▲1	▲0.6
132,317	▲846	▲0.6	27,512	▲1,054	▲3.7	2,849	▲148	▲4.9	4,694	▲64	▲1.3	188	▲4	▲2.1
141,762	▲840	▲0.6	79,929	▲1,195	▲1.5	6,384	▲72	▲1.1	18,191	▲21	▲0.1	431	▲18	▲4.0
-	-	-	-	-	-	-	-	-	-	-	-	-	-	-
28,811	137	0.5	59,791	276	0.5	-	-	-	2,449	41	1.7	51,699	309	0.6
294,223	▲336	▲0.1	545,575	667	0.1	58,976	507	0.9	112,384	411	0.4	65,252	127	0.2
13,244	▲65	▲0.5	94,157	618	0.7	-	-	-	11,144	102	0.9	29,846	▲150	▲0.5
10,162	▲131	▲1.3	19,179	▲445	▲2.3	-	-	-	3,208	▲17	▲0.5	3,625	161	4.6
6,276	▲59	▲0.9	13,569	▲93	▲0.7	-	-	-	2,091	▲25	▲1.2	201	▲21	▲9.5
11,501	▲5,704	▲33.2	1,442	▲23	▲1.6	-	-	-	269	8	3.1	29	2	7.4
2,833	▲38	▲1.3	11,077	▲33	▲0.3	1,186	8	0.7	2,962	▲19	▲0.6	8	0	0.0
131	1	0.8	648	19	3.0	-	-	-	35	1	2.9	545	12	2.3
2,568	17	0.7	13,366	▲22	▲0.2	1,147	2	0.2	4,922	65	1.3	3,254	▲22	▲0.7
2,200	▲17	▲0.8	4,979	▲39	▲0.8	311	▲2	▲0.6	1,154	1	0.1	676	▲6	▲0.9
7,732	▲37	▲0.5	30,070	▲75	▲0.2	2,644	8	0.3	9,073	48	0.5	4,483	▲16	▲0.4
48,915	▲5,996	▲10.9	158,417	▲18	▲0.0	2,644	8	0.3	25,785	116	0.5	38,184	▲24	▲0.1
343,138	▲6,332	▲1.8	703,992	649	0.1	61,620	515	0.8	138,169	527	0.4	103,436	103	0.1

平成30年地方公共団体定員管理調査結果(平成30年4月1日現在)

第3表—付表 小部門別職員数の増減順位

(1) 増員

順位	全 団 体			都 道 府 県			市 町 村			指 定 都 市		
	部 門	増減数		部 門	増減数		部 門	増減数		部 門	増減数	
		30-29	29-28		30-29	29-28		30-29	29-28		30-29	29-28
1	警 察	1,269	1,376	警 察	1,269	1,376	福祉事務所	1,005	858	福祉事務所	207	183
2	福祉事務所	1,003	852	国保事業	517	0	消 防	763	500	清掃一般	161	56
3	消 防	967	317	特別支援学校(小・中学部)	463	▲ 1,215	総務一般	635	543	消 防	137	44
4	病 院	694	1,879	その他(総務企画)	400	261	民生一般	544	1,034	特別支援学校(小・中学部)	130	3,390
5	総務一般	662	520	児童相談所等	278	▲ 6	病 院	505	1,055	企画開発	108	93
6	特別支援学校(小・中学部)	589	2,175	企画開発	231	223	保健所	495	437	児童相談所等	80	86
7	民生一般	570	1,182	消 防	204	▲ 183	教育一般	421	461	住民関連一般	77	93
8	企画開発	551	622	病 院	189	824	企画開発	320	399	民生一般	62	62
9	観光	463	465	観光	151	102	観光	312	363	建 築	51	22
10	教育一般	463	557	土木一般	98	80	住民関連一般	279	289	—	—	—

(2) 減員

順位	全 団 体			都 道 府 県			市 町 村			指 定 都 市		
	部 門	増減数		部 門	増減数		部 門	増減数		部 門	増減数	
		30-29	29-28		30-29	29-28		30-29	29-28		30-29	29-28
1	交 通	▲ 5,718	196	中学校	▲ 2,184	▲ 40,383	交 通	▲ 5,717	18	交 通	▲ 5,704	23
2	中学校	▲ 2,983	▲ 1,459	高等学校	▲ 1,729	▲ 1,094	中学校	▲ 799	38,924	中学校	▲ 553	39,141
3	高等学校	▲ 2,064	▲ 1,156	各種年金保険関係	▲ 423	15	ごみ収集	▲ 791	▲ 502	ごみ収集	▲ 402	▲ 162
4	小学校	▲ 1,036	▲ 612	大学・短期大学	▲ 315	▲ 111	小学校	▲ 745	70,563	高等学校	▲ 296	▲ 17
5	ごみ収集	▲ 791	▲ 502	小学校	▲ 287	▲ 71,175	給食センター	▲ 461	▲ 331	水 道	▲ 131	▲ 96
6	給食センター	▲ 470	▲ 376	保健所	▲ 140	▲ 39	水 道	▲ 432	▲ 384	保育所	▲ 131	▲ 38
7	各種年金保険関係	▲ 465	▲ 42	介護保険事業	▲ 97	1	幼稚園	▲ 418	▲ 177	幼稚園	▲ 102	▲ 4
8	幼稚園	▲ 418	▲ 179	試験研究養成機関(農業)	▲ 77	▲ 30	高等学校	▲ 335	▲ 62	ごみ処理	▲ 78	▲ 73
9	水 道	▲ 379	▲ 252	農業一般	▲ 53	4	ごみ処理	▲ 276	▲ 323	公民館	▲ 72	▲ 6
10	大学・短期大学	▲ 317	▲ 115	ダム	▲ 48	▲ 13	下水道事業	▲ 195	▲ 794	病 院	▲ 65	18

(単位:人)

市(指定都市を除く)			特別区			町村			一部事務組合等		
部門	増減数		部門	増減数		部門	増減数		部門	増減数	
	30-29	29-28		30-29	29-28		30-29	29-28		30-29	29-28
福祉事務所	671	601	民生一般	160	184	民生一般	183	167	消防	309	372
病院	618	111	福祉事務所	121	69	教育一般	108	74	水道	161	43
総務一般	451	385	総務一般	78	56	病院	102	▲103	防災	14	3
保健所	380	172	保健所	69	38	介護保険事業	65	▲38	その他の社会福祉施設	13	▲3
消防	276	118	教育一般	56	21	総務一般	55	96	収益事業	12	19
教育一般	217	179	建築	48	52	観光	48	53	会計出納	7	0
観光	213	249	その他(総務企画)	46	56	防災	48	64	港湾・空港・海岸	4	▲13
企画開発	167	242	児童相談所等	41	16	消防	41	▲34	保育所	4	0
民生一般	145	604	住民関連一般	40	66	企画開発	39	72	火葬場墓地	3	▲2
住民関連一般	144	126	都市計画一般	40	35	その他(その他の学校教育)	39	4	交通	2	▲2

(単位:人)

市(指定都市を除く)			特別区			町村			一部事務組合等		
部門	増減数		部門	増減数		部門	増減数		部門	増減数	
	30-29	29-28		30-29	29-28		30-29	29-28		30-29	29-28
小学校	▲513	▲502	小学校	▲121	▲88	小学校	▲83	▲94	病院	▲150	1,029
水道	▲445	▲290	保育所	▲114	▲20	給食センター	▲79	▲65	清掃一般	▲55	15
給食センター	▲379	▲251	ごみ収集	▲52	▲21	保育所	▲47	65	ごみ処理	▲53	▲113
幼稚園	▲340	▲146	中学校	▲37	▲43	農業一般	▲37	8	し尿処理	▲38	▲40
ごみ収集	▲322	▲316	各種年金保険関係	▲11	1	中学校	▲32	▲29	介護保険事業	▲22	15
中学校	▲174	▲145	その他の社会教育施設	▲8	▲7	老人福祉施設	▲27	▲9	下水道事業	▲21	6
戸籍等窓口	▲131	▲6	行政委員会	▲8	5	下水道事業	▲25	▲17	老人福祉施設	▲17	▲44
ごみ処理	▲123	▲127	戸籍等窓口	▲7	16	その他(総務企画)	▲25	5	給食センター	▲10	▲3
下水道事業	▲93	▲26	老人福祉施設	▲6	▲1	ごみ処理	▲22	▲10	試験研究養成機関(衛生)	▲8	18
税務	▲92	▲39	県(市)民センター等施設	▲5	0	戸籍等窓口	▲20	▲40	—	—	—

第4表 職種別職員数（1/2）

区 分	全 団 体					都 道 府 県				
	平成30年 職員数	平成29年 職員数	増 減 数			平成30年 職員数	平成29年 職員数	増 減 数		
			増減数	増減率	順位			増減数	増減率	順位
司書(補)・学芸員(補)	8,778	8,774	4	0.0	17	2,509	2,509	0	0.0	15
医師・歯科医師	25,042	24,892	150	0.6	11	8,448	8,372	76	0.9	8
看護師	130,601	130,895	▲ 294	▲ 0.2	31	38,729	38,862	▲ 133	▲ 0.3	31
保健師・助産師	38,784	38,326	458	1.2	5	6,144	6,149	▲ 5	▲ 0.1	18
その他の医療技術者	41,548	40,891	657	1.6	4	11,678	11,535	143	1.2	6
獣医師	6,384	6,390	▲ 6	▲ 0.1	20	5,174	5,227	▲ 53	▲ 1.0	27
栄養士	12,077	12,127	▲ 50	▲ 0.4	28	3,608	3,753	▲ 145	▲ 3.9	33
農業等普及指導員	7,244	7,256	▲ 12	▲ 0.2	22	7,244	7,256	▲ 12	▲ 0.2	22
農林水産技師	31,892	31,837	55	0.2	14	27,984	27,838	146	0.5	5
動植物飼育員	1,282	1,281	1	0.1	18	786	799	▲ 13	▲ 1.6	23
建築技師	22,599	22,397	202	0.9	9	5,293	5,254	39	0.7	9
土木技師	82,552	82,109	443	0.5	6	29,672	29,339	333	1.1	3
保育所保育士	84,808	84,533	275	0.3	8	5	5	0	0.0	15
施設保育士・寄宿舎指導員等	11,763	11,836	▲ 73	▲ 0.6	29	5,411	5,547	▲ 136	▲ 2.5	32
食品、環境衛生監視員	5,651	5,593	58	1.0	13	2,806	2,780	26	0.9	11
その他の一般技術関係職	61,064	61,847	▲ 783	▲ 1.3	34	25,328	25,333	▲ 5	0.0	18
生活、作業等指導員	6,455	6,439	16	0.2	16	2,255	2,228	27	1.2	10
生保担当ケースワーカー	18,685	18,506	179	1.0	10	1,418	1,434	▲ 16	▲ 1.1	25
五法担当ケースワーカー	7,973	7,843	130	1.7	12	633	630	3	0.5	14
査察指導員	3,325	3,307	18	0.5	15	315	315	0	0.0	15
各種社会福祉司	4,884	4,575	309	6.8	7	2,700	2,559	141	5.5	7
水道等検針員・徴収員	142	168	▲ 26	▲ 15.5	24	—	—	—	—	—
その他の一般事務関係職	752,240	749,547	2,693	0.4	1	205,355	204,185	1,170	0.6	2
ホームヘルパー	256	267	▲ 11	▲ 4.1	21	—	—	—	—	—
運転手・車掌等	15,673	17,437	▲ 1,764	▲ 10.1	37	5,098	5,187	▲ 89	▲ 1.7	29
守衛・庁務員等	10,095	10,753	▲ 658	▲ 6.1	32	1,515	1,700	▲ 185	▲ 10.9	34
電気、ボイラー等技術員	3,523	4,233	▲ 710	▲ 16.8	33	1,013	1,003	10	1.0	12
調理員	22,488	23,939	▲ 1,451	▲ 6.1	36	962	1,074	▲ 112	▲ 10.4	30
清掃職員	24,185	25,297	▲ 1,112	▲ 4.4	35	—	—	—	—	—
船員	2,225	2,227	▲ 2	▲ 0.1	19	1,590	1,595	▲ 5	▲ 0.3	18
電話交換手	367	407	▲ 40	▲ 9.8	27	267	288	▲ 21	▲ 7.3	26
道路補修員	2,990	3,127	▲ 137	▲ 4.4	30	680	741	▲ 61	▲ 8.2	28
その他の技能労務関係職	25,081	27,274	▲ 2,193	▲ 8.0	38	6,148	6,680	▲ 532	▲ 8.0	35
社会教育主事	2,317	2,344	▲ 27	▲ 1.2	25	946	957	▲ 11	▲ 1.1	21
その他の教育公務員	838,165	842,114	▲ 3,949	▲ 0.5	39	694,528	697,722	▲ 3,194	▲ 0.5	36
警察官	261,655	260,431	1,224	0.5	2	261,655	260,431	1,224	0.5	1
交通巡視員	173	186	▲ 13	▲ 7.0	23	173	186	▲ 13	▲ 7.0	23
消防吏員	160,439	159,697	742	0.5	3	18,425	18,229	196	1.1	4
臨時職員	1,455	1,494	▲ 39	▲ 2.6	26	10	1	9	900.0	13
合 計	2,736,860	2,742,596	▲ 5,736	▲ 0.2		1,386,505	1,387,703	▲ 1,198	▲ 0.1	

(単位:人、%)

市 町 村					指 定 都 市				
平成30年 職員数	平成29年 職員数	増 減 数			平成30年 職員数	平成29年 職員数	増 減 数		
		増減数	増減率	順位			増減数	増減率	順位
6,269	6,265	4	0.1	18	1,186	1,166	20	1.7	7
16,594	16,520	74	0.4	12	1,870	1,819	51	2.8	3
91,872	92,033	▲ 161	▲ 0.2	28	9,114	9,212	▲ 98	▲ 1.1	26
32,640	32,177	463	1.4	4	4,820	4,730	90	1.9	2
29,870	29,356	514	1.8	3	3,253	3,255	▲ 2	▲ 0.1	16
1,210	1,163	47	4.0	14	477	465	12	2.6	9
8,469	8,374	95	1.1	11	1,539	1,572	▲ 33	▲ 2.1	23
—	—	—	—	—	—	—	—	—	—
3,908	3,999	▲ 91	▲ 2.3	27	615	649	▲ 34	▲ 5.2	24
496	482	14	2.9	17	316	304	12	3.9	9
17,306	17,143	163	1.0	8	4,291	4,306	▲ 15	▲ 0.3	21
52,880	52,770	110	0.2	10	14,410	14,544	▲ 134	▲ 0.9	27
84,803	84,528	275	0.3	5	11,745	11,821	▲ 76	▲ 0.6	25
6,352	6,289	63	1.0	13	873	865	8	0.9	12
2,845	2,813	32	1.1	15	1,708	1,701	7	0.4	14
35,736	36,514	▲ 778	▲ 2.1	32	11,209	11,892	▲ 683	▲ 5.7	32
4,200	4,211	▲ 11	▲ 0.3	20	729	695	34	4.9	5
17,267	17,072	195	1.1	6	6,051	6,039	12	0.2	9
7,340	7,213	127	1.8	9	2,498	2,471	27	1.1	6
3,010	2,992	18	0.6	16	1,006	1,001	5	0.5	15
2,184	2,016	168	8.3	7	857	818	39	4.8	4
142	168	▲ 26	▲ 15.5	24	37	46	▲ 9	▲ 19.6	20
546,885	545,362	1,523	0.3	1	83,693	84,899	▲ 1,206	▲ 1.4	35
256	267	▲ 11	▲ 4.1	20	54	56	▲ 2	▲ 3.6	16
10,575	12,250	▲ 1,675	▲ 13.7	36	7,074	8,585	▲ 1,511	▲ 17.6	36
8,580	9,053	▲ 473	▲ 5.2	29	2,683	2,823	▲ 140	▲ 5.0	28
2,510	3,230	▲ 720	▲ 22.3	30	1,926	2,627	▲ 701	▲ 26.7	33
21,526	22,865	▲ 1,339	▲ 5.9	34	4,692	4,900	▲ 208	▲ 4.2	29
24,185	25,297	▲ 1,112	▲ 4.4	33	7,677	8,059	▲ 382	▲ 4.7	30
635	632	3	0.5	19	217	220	▲ 3	▲ 1.4	18
100	119	▲ 19	▲ 16.0	23	55	62	▲ 7	▲ 11.3	19
2,310	2,386	▲ 76	▲ 3.2	26	885	916	▲ 31	▲ 3.4	22
18,933	20,594	▲ 1,661	▲ 8.1	35	6,315	7,383	▲ 1,068	▲ 14.5	34
1,371	1,387	▲ 16	▲ 1.2	22	312	295	17	5.8	8
143,637	144,392	▲ 755	▲ 0.5	31	120,195	120,656	▲ 461	▲ 0.4	31
—	—	—	—	—	—	—	—	—	—
—	—	—	—	—	—	—	—	—	—
142,014	141,468	546	0.4	2	28,685	28,555	130	0.5	1
1,445	1,493	▲ 48	▲ 3.2	25	71	63	8	12.7	12
1,350,355	1,354,893	▲ 4,538	▲ 0.3		343,138	349,470	▲ 6,332	▲ 1.8	

平成30年地方公共団体定員管理調査結果(平成30年4月1日現在)

第4表 職種別職員数 (2/2)

区 分	市(指定都市を除く)					特 別 区				
	平成30年 職員数	平成29年 職員数	増 減 数			平成30年 職員数	平成29年 職員数	増 減 数		
			増減数	増減率	順位			増減数	増減率	順位
司書(補)・学芸員(補)	4,380	4,402	▲ 22	▲ 0.5	26	65	64	1	1.6	12
医師・歯科医師	10,703	10,621	82	0.8	9	85	88	▲ 3	▲ 3.4	17
看護師	57,828	57,766	62	0.1	10	473	478	▲ 5	▲ 1.0	18
保健師・助産師	20,121	19,855	266	1.3	4	1,295	1,272	23	1.8	7
その他の医療技術者	18,506	18,069	437	2.4	2	250	269	▲ 19	▲ 7.1	23
獣医師	696	666	30	4.5	13	—	—	—	—	—
栄養士	4,814	4,705	109	2.3	6	399	404	▲ 5	▲ 1.2	18
農業等普及指導員	—	—	—	—	—	—	—	—	—	—
農林水産技師	2,808	2,857	▲ 49	▲ 1.7	29	—	—	—	—	—
動植物飼育員	175	171	4	2.3	16	—	—	—	—	—
建築技師	10,401	10,302	99	1.0	7	1,824	1,765	59	3.3	4
土木技師	32,614	32,606	8	0.0	14	2,232	2,168	64	3.0	2
保育所保育士	51,013	50,615	398	0.8	3	11,126	11,192	▲ 66	▲ 0.6	26
施設保育士・寄宿舎指導員等	2,980	2,986	▲ 6	▲ 0.2	21	407	409	▲ 2	▲ 0.5	15
食品、環境衛生監視員	347	343	4	1.2	16	789	768	21	2.7	8
その他の一般技術関係職	16,977	17,128	▲ 151	▲ 0.9	31	1,190	1,162	28	2.4	6
生活、作業等指導員	948	950	▲ 2	▲ 0.2	19	1,650	1,656	▲ 6	▲ 0.4	21
生保担当ケースワーカー	9,199	9,073	126	1.4	5	1,963	1,911	52	2.7	5
五法担当ケースワーカー	4,169	4,130	39	0.9	12	652	592	60	10.1	3
査察指導員	1,688	1,682	6	0.4	15	294	288	6	2.1	11
各種社会福祉司	989	898	91	10.1	8	141	124	17	13.7	9
水道等検針員・徴収員	72	81	▲ 9	▲ 11.1	22	—	—	—	—	—
その他の一般事務関係職	331,331	329,721	1,610	0.5	1	28,910	28,330	580	2.0	1
ホームヘルパー	110	113	▲ 3	▲ 2.7	20	19	20	▲ 1	▲ 5.0	14
運転手・車掌等	2,919	3,052	▲ 133	▲ 4.4	30	75	77	▲ 2	▲ 2.6	15
守衛・庁務員等	4,891	5,146	▲ 255	▲ 5.0	32	454	487	▲ 33	▲ 6.8	24
電気、ボイラー等技術員	467	482	▲ 15	▲ 3.1	24	—	—	—	—	—
調理員	13,188	14,057	▲ 869	▲ 6.2	36	1,111	1,184	▲ 73	▲ 6.2	27
清掃職員	10,627	11,157	▲ 530	▲ 4.8	35	3,275	3,322	▲ 47	▲ 1.4	25
船員	206	206	0	0.0	18	—	—	—	—	—
電話交換手	32	44	▲ 12	▲ 27.3	23	2	2	0	0.0	13
道路補修員	1,258	1,287	▲ 29	▲ 2.3	27	136	149	▲ 13	▲ 8.7	22
その他の技能労務関係職	8,552	8,842	▲ 290	▲ 3.3	33	1,701	1,832	▲ 131	▲ 7.2	28
社会教育主事	721	750	▲ 29	▲ 3.9	27	32	37	▲ 5	▲ 13.5	18
その他の教育公務員	18,826	19,175	▲ 349	▲ 1.8	34	1,070	1,055	15	1.4	10
警察官	—	—	—	—	—	—	—	—	—	—
交通巡視員	—	—	—	—	—	—	—	—	—	—
消防吏員	59,299	59,253	46	0.1	11	—	—	—	—	—
臨時職員	137	152	▲ 15	▲ 9.9	24	—	—	—	—	—
合 計	703,992	703,343	649	0.1		61,620	61,105	515	0.8	

(単位:人、%)

町		村			一部事務組合等				
平成30年 職員数	平成29年 職員数	増減数			平成30年 職員数	平成29年 職員数	増減数		
		増減数	増減率	順位			増減数	増減率	順位
632	626	6	1.0	14	6	7	▲1	▲14.3	16
967	986	▲19	▲1.9	30	2,969	3,006	▲37	▲1.2	28
6,964	6,905	59	0.9	4	17,493	17,672	▲179	▲1.0	31
5,523	5,440	83	1.5	3	881	880	1	0.1	9
2,368	2,324	44	1.9	6	5,493	5,439	54	1.0	4
10	9	1	11.1	18	27	23	4	17.4	7
1,213	1,189	24	2.0	9	504	504	0	0.0	11
—	—	—	—	—	—	—	—	—	—
458	462	▲4	▲0.9	28	27	31	▲4	▲12.9	20
5	7	▲2	▲28.6	24	—	—	—	—	—
719	699	20	2.9	11	71	71	0	0.0	11
2,943	2,852	91	3.2	2	681	600	81	13.5	3
10,889	10,872	17	0.2	12	30	28	2	7.1	8
831	808	23	2.8	10	1,261	1,221	40	3.3	5
—	—	—	—	—	1	1	0	0.0	11
1,334	1,290	44	3.4	6	5,026	5,042	▲16	▲0.3	24
195	198	▲3	▲1.5	26	678	712	▲34	▲4.8	26
54	49	5	10.2	15	—	—	—	—	—
21	20	1	5.0	18	—	—	—	—	—
22	21	1	4.8	18	—	—	—	—	—
154	140	14	10.0	13	43	36	7	19.4	6
23	23	0	0.0	22	10	18	▲8	▲44.4	22
90,698	90,301	397	0.4	1	12,253	12,111	142	1.2	2
32	30	2	6.7	17	41	48	▲7	▲14.6	21
476	502	▲26	▲5.2	31	31	34	▲3	▲8.8	18
547	589	▲42	▲7.1	33	5	8	▲3	▲37.5	18
25	27	▲2	▲7.4	24	92	94	▲2	▲2.1	17
2,069	2,232	▲163	▲7.3	35	466	492	▲26	▲5.3	25
493	519	▲26	▲5.0	31	2,113	2,240	▲127	▲5.7	30
198	193	5	2.6	15	14	13	1	7.7	9
9	9	0	0.0	22	2	2	0	0.0	11
31	34	▲3	▲8.8	26	—	—	—	—	—
1,531	1,633	▲102	▲6.2	34	834	904	▲70	▲7.7	29
301	300	1	0.3	18	5	5	0	0.0	11
3,384	3,335	49	1.5	5	162	171	▲9	▲5.3	23
—	—	—	—	—	—	—	—	—	—
—	—	—	—	—	—	—	—	—	—
2,416	2,378	38	1.6	8	51,614	51,282	332	0.6	1
634	640	▲6	▲0.9	29	603	638	▲35	▲5.5	27
138,169	137,642	527	0.4		103,436	103,333	103	0.1	

平成30年地方公共団体定員管理調査結果(平成30年4月1日現在)

第4表—付表1 職種別大部門別職員数

(1) 全 団 体

(単位:人)

区 分	合 計	普 通 会 計							公 営 企 業 等 会 計									
		一般行政	教 育					計	警 察	消 防	計	病 院	水 道	下 水 道	交 通	そ の 他	計	
			学校以外 の教育	義務教育	その他の学校教育													
					高等学校 (特別支援 学校(高等 師)を含む)	大学・ 短期大学	その他											
司書(補)・学芸員(補)	8,778	424	7,099	255	953	36	0	8,343	0	3	8,770	3	0	0	0	5	8	
医師・歯科医師	25,042	2,331	5	1	0	10	0	16	17	1	2,365	22,623	0	0	1	53	22,677	
看護師	130,601	6,009	19	78	2	3	8	110	11	0	6,130	122,948	2	0	0	1,521	124,471	
保健師・助産師	38,784	29,844	169	1	1	10	1	182	166	4	30,196	4,698	2	4	7	3,877	8,588	
その他の医療技術者	41,548	7,340	45	17	2	13	1	78	8	0	7,426	33,618	15	14	0	475	34,122	
獣医師	6,384	6,294	31	0	0	0	0	31	0	0	6,325	0	1	0	0	58	59	
栄養士	12,077	5,276	1,019	3,516	94	0	15	4,644	21	2	9,943	1,853	0	0	0	281	2,134	
農業等普及指導員	7,244	7,238	0	0	0	0	6	6	0	0	7,244	0	0	0	0	0	0	
農林水産技師	31,892	31,678	25	29	0	3	16	73	0	0	31,751	1	58	16	0	66	141	
動植物飼育員	1,282	1,139	70	0	0	0	0	70	0	0	1,209	0	0	0	0	73	73	
建築技師	22,599	20,279	1,400	0	1	18	0	1,419	160	24	21,882	93	160	117	169	178	717	
土木技師	82,552	60,265	288	0	0	0	0	288	12	4	60,569	5	10,990	9,040	395	1,553	21,983	
保育所保育士	84,808	84,610	9	4	0	0	159	172	0	0	84,782	16	4	5	0	1	26	
施設保育士・寄宿舎指導員等	11,763	7,427	28	1,573	1,452	0	12	3,065	0	0	10,492	111	0	0	0	1,160	1,271	
食品・環境衛生監視員	5,651	5,633	5	0	0	0	0	5	0	0	5,638	0	0	8	0	5	13	
その他の一般技術関係職	61,064	30,206	1,507	83	3,063	45	16	4,714	2,981	49	37,950	1,147	10,225	6,208	1,941	3,593	23,114	
生活・作業等指導員	6,455	5,679	69	6	0	0	0	75	0	0	5,754	322	0	0	0	379	701	
生保担当ケースワーカー	18,685	18,654	1	0	0	0	0	1	0	0	18,655	4	0	0	0	26	30	
五法担当ケースワーカー	7,973	7,745	1	0	0	0	0	1	0	0	7,746	10	0	0	0	217	227	
査察指導員	3,325	3,310	0	0	0	0	0	0	0	0	3,310	0	0	0	0	15	15	
各種社会福祉司	4,884	4,510	17	0	0	0	0	17	0	0	4,527	119	0	0	0	238	357	
水道等検針員・徴収員	142	1	0	0	0	0	0	0	0	0	1	0	95	8	0	38	141	
その他の一般事務関係職	752,240	521,194	69,793	31,066	15,463	1,738	265	118,325	23,074	1,172	663,765	13,684	18,385	8,967	4,074	43,365	88,475	
ホームヘルパー	256	96	0	0	0	0	0	0	0	0	96	38	0	0	0	122	160	
運転手・車掌等	15,673	4,274	298	86	60	1	10	455	98	1	4,828	40	20	59	10,678	48	10,845	
守衛・庁務員等	10,095	1,606	256	6,891	1,015	13	97	8,272	149	6	10,033	16	7	7	1	31	62	
電気、ボイラー等技術員	3,523	658	78	73	208	6	0	365	27	3	1,053	172	742	607	646	303	2,470	
調理員	22,488	7,504	3,646	9,990	138	0	72	13,846	40	0	21,390	979	0	0	0	119	1,098	
清掃職員	24,185	24,180	0	2	0	0	0	2	0	0	24,182	0	0	3	0	0	3	
船員	2,225	1,053	70	0	398	0	0	468	238	0	1,759	0	0	0	396	70	466	
電話交換手	367	185	2	0	0	0	0	2	162	0	349	16	1	0	0	1	18	
道路補修員	2,990	2,942	1	0	0	0	0	1	0	0	2,943	0	0	42	0	5	47	
その他の技能労務関係職	25,081	7,976	666	5,545	1,700	6	106	8,023	626	90	16,715	1,784	2,523	996	1,823	1,240	8,366	
社会教育主事	2,317	89	2,212	1	0	0	5	2,218	0	0	2,307	9	0	0	0	1	10	
その他の教育公務員	838,165	754	14,259	617,580	189,262	901	15,385	837,387	0	0	838,141	0	0	0	0	24	24	
警察官	261,655	2	0	0	0	0	0	0	261,653	0	261,655	0	0	0	0	0	0	
交通巡視員	173	0	0	0	0	0	0	0	173	0	173	0	0	0	0	0	0	
消防吏員	160,439	188	1	0	0	0	0	1	0	160,249	160,438	1	0	0	0	0	1	
臨時職員	1,455	504	83	142	3	0	7	235	0	3	742	448	12	1	7	245	713	
合 計	2,736,860	919,097	103,172	676,939	213,815	2,803	16,181	1,012,910	289,616	161,611	2,383,234	204,758	43,242	26,102	20,138	59,386	353,626	

第4表一付表1 職種別大部門別職員数

(2) 都道府県

(単位:人)

区分	合計	普通会計							公営企業等会計								
		一般行政	教育					計	警察	消防	計	病院	水道	下水道	交通	その他	計
			学校以外の教育	義務教育	その他の学校教育												
					高等学校 (特別支援 学校(高等 部)を含む)	大学・ 短期大学	その他										
司書(補)・学芸員(補)	2,509	196	1,352	2	938	19	0	2,311	0	0	2,507	2	0	0	0	0	2
医師・歯科医師	8,448	1,607	3	1	0	10	0	14	17	0	1,638	6,809	0	0	1	0	6,810
看護師	38,729	2,646	2	58	2	2	0	64	11	0	2,721	35,986	0	0	0	22	36,008
保健師・助産師	6,144	4,860	55	0	0	6	0	61	166	1	5,088	1,031	0	4	5	16	1,056
その他の医療技術者	11,678	4,095	4	1	0	1	0	6	8	0	4,109	7,559	4	4	0	2	7,569
獣医師	5,174	5,160	1	0	0	0	0	1	0	0	5,161	0	1	0	0	12	13
栄養士	3,608	841	170	2,078	92	0	0	2,340	21	2	3,204	403	0	0	0	1	404
農業等普及指導員	7,244	7,238	0	0	0	0	6	6	0	0	7,244	0	0	0	0	0	0
農林水産技師	27,984	27,826	12	29	3	16	60	60	0	0	27,886	1	55	5	0	37	98
動植物飼育員	786	783	3	0	0	0	0	3	0	0	786	0	0	0	0	0	0
建築技師	5,293	4,746	195	0	0	15	0	210	160	0	5,116	27	20	19	51	60	177
土木技師	29,672	24,979	24	0	0	0	0	24	12	0	25,015	1	2,107	1,444	136	969	4,657
保育所保育士	5	5	0	0	0	0	0	0	0	0	5	0	0	0	0	0	0
施設保育士・寄宿舎指導員等	5,411	2,343	0	1,563	1,452	0	0	3,015	0	0	5,358	53	0	0	0	0	53
食品、環境衛生監視員	2,806	2,802	2	0	0	0	0	2	0	0	2,804	0	0	0	0	2	2
その他の一般技術関係職	25,328	12,600	481	6	2,961	31	0	3,479	2,981	21	19,081	350	2,152	1,663	599	1,483	6,247
生活・作業等指導員	2,255	2,117	0	0	0	0	0	0	0	0	2,117	138	0	0	0	0	138
生保担当ケースワーカー	1,418	1,415	0	0	0	0	0	0	0	0	1,415	3	0	0	0	0	3
五法担当ケースワーカー	633	632	0	0	0	0	0	0	0	0	632	1	0	0	0	0	1
査察指導員	315	315	0	0	0	0	0	0	0	0	315	0	0	0	0	0	0
各種社会福祉司	2,700	2,699	1	0	0	0	0	1	0	0	2,700	0	0	0	0	0	0
水道等検針員・徴収員	0	0	0	0	0	0	0	0	0	0	0	0	0	0	0	0	0
その他の一般事務関係職	205,355	116,907	13,562	25,429	14,666	1,295	38	54,990	23,074	340	195,311	3,368	2,233	734	1,469	2,240	10,044
ホームヘルパー	0	0	0	0	0	0	0	0	0	0	0	0	0	0	0	0	0
運転手・車掌等	5,098	1,466	53	41	56	1	0	151	98	0	1,715	21	5	9	3,316	32	3,383
守衛・庁務員等	1,515	284	17	124	909	6	0	1,056	149	0	1,489	12	0	0	0	14	26
電気、ボイラー等技術員	1,013	222	9	17	207	6	0	239	27	0	488	78	213	22	0	212	525
調理員	962	188	1	170	121	0	2	294	40	0	522	440	0	0	0	0	440
清掃職員	0	0	0	0	0	0	0	0	0	0	0	0	0	0	0	0	0
船員	1,590	881	70	0	398	0	0	468	238	0	1,587	0	0	0	0	3	3
電話交換手	267	88	2	0	0	0	0	2	162	0	252	14	0	0	0	1	15
道路補修員	680	680	0	0	0	0	0	0	0	0	680	0	0	0	0	0	0
その他の技能労務関係職	6,148	1,494	12	388	1,534	6	9	1,949	626	72	4,141	70	278	61	1,320	278	2,007
社会教育主事	946	13	933	0	0	0	0	933	0	0	946	0	0	0	0	0	0
その他の教育公務員	694,528	0	7,066	508,236	178,341	491	394	694,528	0	0	694,528	0	0	0	0	0	0
警察官	261,655	2	0	0	0	0	0	0	261,653	0	261,655	0	0	0	0	0	0
交通巡視員	173	0	0	0	0	0	0	0	173	0	173	0	0	0	0	0	0
消防吏員	18,425	0	0	0	0	0	0	0	0	18,425	18,425	0	0	0	0	0	0
臨時職員	10	4	5	0	1	0	0	6	0	0	10	0	0	0	0	0	0
合計	1,386,505	232,134	24,035	538,143	201,678	1,892	465	766,213	289,616	18,861	1,306,824	56,367	7,068	3,965	6,897	5,384	79,681

第4表一付表1 職種別大部門別職員数

(3) 市町村

(単位:人)

区分	合計	普通会計							公営企業等会計									
		一般行政	教育						警察	消防	計	病院	水道	下水道	交通	その他	計	
			学校以外の教育	義務教育	その他の学校教育			計										
					高等学校 (特別支援 学校(高等 部)を含む)	大学・ 短期大学	その他											
司書(補)・学芸員(補)	6,269	228	5,747	253	15	17	0	6,032	0	3	6,263	1	0	0	0	5	6	
医師・歯科医師	16,594	724	2	0	0	0	0	2	0	1	727	15,814	0	0	0	53	15,867	
看護師	91,872	3,363	17	20	0	1	8	46	0	0	3,409	86,962	2	0	1,499	88,463		
保健師・助産師	32,640	24,984	114	1	1	4	1	121	0	3	25,108	3,667	2	0	2	3,861	7,532	
その他の医療技術者	29,870	3,245	41	16	2	12	1	72	0	0	3,317	26,059	11	10	0	473	26,553	
獣医師	1,210	1,134	30	0	0	0	0	30	0	0	1,164	0	0	0	0	46	46	
栄養士	8,469	4,435	849	1,438	2	0	15	2,304	0	0	6,739	1,450	0	0	0	280	1,730	
農業等普及指導員	0	0	0	0	0	0	0	0	0	0	0	0	0	0	0	0	0	
農林水産技師	3,908	3,852	13	0	0	0	0	13	0	0	3,865	0	3	11	0	29	43	
動植物飼育員	496	356	67	0	0	0	0	67	0	0	423	0	0	0	0	73	73	
建築技師	17,306	15,533	1,205	0	1	3	0	1,209	0	24	16,766	66	140	98	118	118	540	
土木技師	52,880	35,286	264	0	0	0	0	264	0	4	35,554	4	8,883	7,596	259	584	17,326	
保育所保育士	84,803	84,605	9	4	0	0	159	172	0	0	84,777	16	4	5	0	1	26	
施設保育士・寄宿舎指導員等	6,352	5,084	28	10	0	0	12	50	0	0	5,134	58	0	0	0	1,160	1,218	
食品、環境衛生監視員	2,845	2,831	3	0	0	0	0	3	0	0	2,834	0	0	8	0	3	11	
その他の一般技術関係職	35,736	17,606	1,026	77	102	14	16	1,235	0	28	18,869	797	8,073	4,545	1,342	2,110	16,867	
生活、作業等指導員	4,200	3,562	69	6	0	0	0	75	0	0	3,637	184	0	0	0	379	563	
生保担当ケースワーカー	17,267	17,239	1	0	0	0	0	1	0	0	17,240	1	0	0	0	26	27	
五法担当ケースワーカー	7,340	7,113	1	0	0	0	0	1	0	0	7,114	9	0	0	0	217	226	
査察指導員	3,010	2,995	0	0	0	0	0	0	0	0	2,995	0	0	0	0	15	15	
各種社会福祉司	2,184	1,811	16	0	0	0	0	16	0	0	1,827	119	0	0	0	238	357	
水道等検針員・徴収員	142	1	0	0	0	0	0	0	0	0	1	0	95	8	0	38	141	
その他の一般事務関係職	546,885	404,287	56,231	5,637	797	443	227	63,335	0	832	468,454	10,316	16,152	8,233	2,605	41,125	78,431	
ホームヘルパー	256	96	0	0	0	0	0	0	0	0	96	38	0	0	0	122	160	
運転手・車掌等	10,575	2,808	245	45	4	0	10	304	0	1	3,113	19	15	50	7,362	16	7,462	
守衛・庁務員等	8,580	1,322	239	6,767	106	7	97	7,216	0	6	8,544	4	7	7	1	17	36	
電気、ボイラー等技術員	2,510	436	69	56	1	0	0	126	0	3	565	94	529	585	646	91	1,945	
調理員	21,526	7,316	3,645	9,820	17	0	70	13,552	0	0	20,868	539	0	0	0	119	658	
清掃職員	24,185	24,180	0	2	0	0	0	2	0	0	24,182	0	0	3	0	0	3	
船員	635	172	0	0	0	0	0	0	0	0	172	0	0	0	396	67	463	
電話交換手	100	97	0	0	0	0	0	0	0	0	97	2	1	0	0	0	3	
道路補修員	2,310	2,262	1	0	0	0	0	1	0	0	2,263	0	0	42	0	5	47	
その他の技能労務関係職	18,933	6,482	654	5,157	166	0	97	6,074	0	18	12,574	1,714	2,245	935	503	962	6,359	
社会教育主事	1,371	76	1,279	1	0	0	5	1,285	0	0	1,361	9	0	0	0	1	10	
その他の教育公務員	143,637	754	7,193	109,344	10,921	410	14,991	142,859	0	0	143,613	0	0	0	0	24	24	
警察官	0	0	0	0	0	0	0	0	0	0	0	0	0	0	0	0	0	
交通巡視員	0	0	0	0	0	0	0	0	0	0	0	0	0	0	0	0	0	
消防吏員	142,014	188	1	0	0	0	0	1	0	141,824	142,013	1	0	0	0	0	1	
臨時職員	1,445	500	78	142	2	0	7	229	0	3	732	448	12	1	7	245	713	
合計	1,350,355	686,963	79,137	138,796	12,137	911	15,716	246,697	0	142,750	1,076,410	148,391	36,174	22,137	13,241	54,002	273,945	

第4表—付表2 職種別大部門別職員数増減数・増減率(対前年)

(1) 全 団 体

区 分	合 計	普 通 会 計						
		一般行政	教 育					計
			学校以外の教育	義務教育	その 他 の 学 校 教 育			
				高等学校(特別支援学校(高等部)を含む)	大学・短期大学	その他		
司書(補)・学芸員(補)	4 (0.0)	20 (5.0)	12 (0.2)	▲13 (▲4.9)	▲12 (▲1.2)	▲3 (▲7.7)	— (—)	▲16 (▲0.2)
医師・歯科医師	150 (0.6)	40 (1.7)	▲2 (▲28.6)	0 (0.0)	— (—)	▲1 (▲9.1)	— (—)	▲3 (▲15.8)
看護師	▲294 (▲0.2)	▲11 (▲0.2)	▲6 (▲24.0)	▲3 (▲3.7)	0 (0.0)	▲3 (▲50.0)	▲1 (▲11.1)	▲13 (▲10.6)
保健師・助産師	458 (1.2)	543 (1.9)	10 (6.3)	▲81 (▲98.8)	0 (0.0)	▲1 (▲9.1)	▲1 (▲50.0)	▲73 (▲28.6)
その他の医療技術者	657 (1.6)	▲15 (▲0.2)	5 (12.5)	▲1 (▲5.6)	0 (0.0)	▲8 (▲38.1)	0 (0.0)	▲4 (▲4.9)
獣医師	▲6 (▲0.1)	▲11 (▲0.2)	1 (3.3)	— (—)	— (—)	— (—)	— (—)	1 (3.3)
栄養士	▲50 (▲0.4)	79 (1.5)	22 (2.2)	▲154 (▲4.2)	▲9 (▲8.7)	— (—)	1 (7.1)	▲140 (▲2.9)
農業等普及指導員	▲12 (▲0.2)	▲10 (▲0.1)	— (—)	— (—)	— (—)	— (—)	▲2 (▲25.0)	▲2 (▲25.0)
農林水産技師	55 (0.2)	35 (0.1)	▲2 (▲7.4)	29 (皆増)	— (—)	0 (0.0)	2 (14.3)	29 (65.9)
動植物飼育員	1 (0.1)	▲8 (▲0.7)	1 (1.4)	— (—)	— (—)	— (—)	— (—)	1 (1.4)
建築技師	202 (0.9)	259 (1.3)	15 (1.1)	— (—)	1 (皆増)	1 (5.9)	— (—)	17 (1.2)
土木技師	443 (0.5)	519 (0.9)	8 (2.9)	— (—)	— (—)	▲1 (皆減)	— (—)	7 (2.5)
保育所保育士	275 (0.3)	266 (0.3)	0 (0.0)	0 (0.0)	— (—)	— (—)	3 (1.9)	3 (1.8)
施設保育士・寄宿舎指導員等	▲73 (▲0.6)	▲23 (▲0.3)	1 (3.7)	▲41 (▲2.5)	2 (0.1)	— (—)	0 (0.0)	▲38 (▲1.2)
食品・環境衛生監視員	58 (1.0)	51 (0.9)	0 (0.0)	— (—)	— (—)	— (—)	— (—)	0 (0.0)
その他の一般技術関係職	▲783 (▲1.3)	145 (0.5)	41 (2.8)	▲13 (▲13.5)	▲38 (▲1.2)	▲11 (▲19.6)	1 (6.7)	▲20 (▲0.4)
生活・作業等指導員	16 (0.2)	14 (0.2)	▲5 (▲6.8)	0 (0.0)	— (—)	— (—)	— (—)	▲5 (▲6.3)
生保担当ケースワーカー	179 (1.0)	153 (0.8)	0 (0.0)	— (—)	— (—)	— (—)	— (—)	0 (0.0)
五法担当ケースワーカー	130 (1.7)	115 (1.5)	0 (0.0)	— (—)	— (—)	— (—)	— (—)	0 (0.0)
査察指導員	18 (0.5)	13 (0.4)	— (—)	— (—)	— (—)	— (—)	— (—)	— (—)
各種社会福祉司	309 (6.8)	270 (6.4)	9 (112.5)	— (—)	— (—)	— (—)	— (—)	9 (112.5)
水道等検針員・徴収員	▲26 (▲15.5)	▲1 (▲50.0)	— (—)	— (—)	— (—)	— (—)	— (—)	— (—)
その他の一般事務関係職	2,693 (0.4)	3,384 (0.7)	418 (0.6)	48 (0.2)	▲113 (▲0.7)	3 (0.2)	18 (7.3)	374 (0.3)
ホームヘルパー	▲11 (▲4.1)	▲4 (▲4.0)	— (—)	— (—)	— (—)	— (—)	— (—)	— (—)
運転手・車掌等	▲1,764 (▲10.1)	▲213 (▲4.7)	▲38 (▲11.3)	▲6 (▲6.5)	▲1 (▲1.6)	▲2 (▲66.7)	▲2 (▲16.7)	▲49 (▲9.7)
守衛・庁務員等	▲658 (▲6.1)	▲74 (▲4.4)	▲12 (▲4.5)	▲399 (▲5.5)	▲129 (▲11.3)	▲4 (▲23.5)	▲21 (▲17.8)	▲565 (▲6.4)
電気、ボイラー等技術員	▲710 (▲16.8)	0 (0.0)	▲8 (▲9.3)	▲3 (▲3.9)	▲2 (▲1.0)	▲2 (▲25.0)	— (—)	▲15 (▲3.9)
調理員	▲1,451 (▲6.1)	▲292 (▲3.7)	▲410 (▲10.1)	▲641 (▲6.0)	▲37 (▲21.1)	— (—)	8 (12.5)	▲1,080 (▲7.2)
清掃職員	▲1,112 (▲4.4)	▲1,053 (▲4.2)	— (—)	2 (皆増)	— (—)	— (—)	— (—)	2 (皆増)
船員	▲2 (▲0.1)	▲3 (▲0.3)	1 (1.4)	— (—)	4 (1.0)	— (—)	— (—)	5 (1.1)
電話交換手	▲40 (▲9.8)	▲24 (▲11.5)	▲1 (▲33.3)	— (—)	— (—)	— (—)	— (—)	▲1 (▲33.3)
道路補修員	▲137 (▲4.4)	▲135 (▲4.4)	1 (皆増)	— (—)	— (—)	— (—)	— (—)	1 (皆増)
その他の技能労務関係職	▲2,193 (▲8.0)	▲653 (▲7.6)	▲45 (▲6.3)	▲459 (▲7.6)	▲152 (▲8.2)	▲1 (▲14.3)	▲3 (▲2.8)	▲660 (▲7.6)
社会教育主事	▲27 (▲1.2)	2 (2.3)	▲36 (▲1.6)	▲1 (▲50.0)	— (—)	— (—)	0 (0.0)	▲37 (▲1.6)
その他の教育公務員	▲3,949 (▲0.5)	▲2 (▲0.3)	44 (0.3)	▲1,718 (▲0.3)	▲1,567 (▲0.8)	▲284 (▲24.0)	▲369 (▲2.3)	▲3,894 (▲0.5)
警察官	1,224 (0.5)	2 (皆増)	— (—)	— (—)	— (—)	— (—)	— (—)	— (—)
交通巡視員	▲13 (▲7.0)	— (—)	— (—)	— (—)	— (—)	— (—)	— (—)	— (—)
消防吏員	742 (0.5)	14 (8.0)	▲1 (▲50.0)	— (—)	— (—)	— (—)	— (—)	▲1 (▲50.0)
臨時職員	▲39 (▲2.6)	▲22 (▲4.2)	▲10 (▲10.8)	24 (20.3)	1 (50.0)	— (—)	2 (40.0)	17 (7.8)
合 計	▲5,736 (▲0.2)	3,370 (0.4)	13 (0.0)	▲3,430 (▲0.5)	▲2,052 (▲1.0)	▲317 (▲10.2)	▲364 (▲2.2)	▲6,150 (▲0.6)

(単位:人、%)

			公 営 企 業 等 会 計						
警 察	消 防	計	病 院	水 道	下 水 道	交 通	そ の 他	計	
— (—)	0 (0.0)	4 (0.0)	0 (0.0)	— (—)	— (—)	— (—)	0 (0.0)	0 (0.0)	
2 (13.3)	0 (0.0)	39 (1.7)	121 (0.5)	— (—)	— (—)	0 (0.0)	▲10 (▲15.9)	111 (0.5)	
4 (57.1)	— (—)	▲20 (▲0.3)	▲192 (▲0.2)	0 (0.0)	— (—)	— (—)	▲82 (▲5.1)	▲274 (▲0.2)	
▲6 (▲3.5)	1 (33.3)	465 (1.6)	28 (0.6)	0 (0.0)	4 (皆増)	▲1 (▲12.5)	▲38 (▲1.0)	▲7 (▲0.1)	
0 (0.0)	— (—)	▲19 (▲0.3)	682 (2.1)	▲2 (▲11.8)	▲4 (▲22.2)	— (—)	0 (0.0)	676 (2.0)	
— (—)	▲3 (皆減)	▲13 (▲0.2)	— (—)	0 (0.0)	— (—)	— (—)	7 (13.7)	7 (13.5)	
▲1 (▲4.5)	2 (皆増)	▲60 (▲0.6)	12 (0.7)	▲2 (皆減)	— (—)	— (—)	0 (0.0)	10 (0.5)	
— (—)	— (—)	▲12 (▲0.2)	— (—)	— (—)	— (—)	— (—)	— (—)	— (—)	
— (—)	— (—)	64 (0.2)	0 (0.0)	▲4 (▲6.5)	▲6 (▲27.3)	— (—)	1 (1.5)	▲9 (▲6.0)	
— (—)	— (—)	▲7 (▲0.6)	— (—)	— (—)	— (—)	— (—)	8 (12.3)	8 (12.3)	
▲5 (▲3.0)	1 (4.3)	272 (1.3)	5 (5.7)	▲5 (▲3.0)	2 (1.7)	▲79 (▲31.9)	7 (4.1)	▲70 (▲8.9)	
1 (9.1)	▲1 (▲20.0)	526 (0.9)	▲8 (▲61.5)	148 (1.4)	▲13 (▲0.1)	▲231 (▲36.9)	21 (1.4)	▲83 (▲0.4)	
— (—)	— (—)	269 (0.3)	4 (33.3)	4 (皆増)	5 (皆増)	— (—)	▲7 (▲87.5)	6 (30.0)	
— (—)	— (—)	▲61 (▲0.6)	▲4 (▲3.5)	— (—)	— (—)	— (—)	▲8 (▲0.7)	▲12 (▲0.9)	
— (—)	— (—)	51 (0.9)	— (—)	— (—)	8 (皆増)	— (—)	▲1 (▲16.7)	7 (116.7)	
3 (0.1)	▲3 (▲5.8)	125 (0.3)	▲25 (▲2.1)	▲140 (▲1.4)	▲30 (▲0.5)	▲753 (▲28.0)	40 (1.1)	▲908 (▲3.8)	
— (—)	— (—)	9 (0.2)	20 (6.6)	— (—)	— (—)	— (—)	▲13 (▲3.3)	7 (1.0)	
— (—)	— (—)	153 (0.8)	3 (300.0)	— (—)	— (—)	— (—)	23 (766.7)	26 (650.0)	
— (—)	— (—)	115 (1.5)	3 (42.9)	— (—)	— (—)	— (—)	12 (5.9)	15 (7.1)	
— (—)	— (—)	13 (0.4)	— (—)	— (—)	— (—)	— (—)	5 (50.0)	5 (50.0)	
— (—)	— (—)	279 (6.6)	11 (10.2)	— (—)	— (—)	— (—)	19 (8.7)	30 (9.2)	
— (—)	— (—)	▲1 (▲50.0)	— (—)	▲17 (▲15.2)	▲1 (▲11.1)	— (—)	▲7 (▲15.6)	▲25 (▲15.1)	
130 (0.6)	244 (26.3)	4,132 (0.6)	219 (1.6)	▲249 (▲1.3)	▲64 (▲0.7)	▲1,855 (▲31.3)	510 (1.2)	▲1,439 (▲1.6)	
— (—)	— (—)	▲4 (▲4.0)	▲1 (▲2.6)	— (—)	— (—)	— (—)	▲6 (▲4.7)	▲7 (▲4.2)	
▲6 (▲5.8)	0 (0.0)	▲268 (▲5.3)	▲3 (▲7.0)	▲2 (▲9.1)	▲6 (▲9.2)	▲1,481 (▲12.2)	▲4 (▲7.7)	▲1,496 (▲12.1)	
▲17 (▲10.2)	▲1 (▲14.3)	▲657 (▲6.1)	2 (14.3)	▲1 (▲12.5)	1 (16.7)	0 (0.0)	▲3 (▲8.8)	▲1 (▲1.6)	
0 (0.0)	0 (0.0)	▲15 (▲1.4)	▲5 (▲2.8)	▲5 (▲0.7)	▲10 (▲1.6)	▲666 (▲50.8)	▲9 (▲2.9)	▲695 (▲22.0)	
▲4 (▲9.1)	— (—)	▲1,376 (▲6.0)	▲67 (▲6.4)	— (—)	— (—)	— (—)	▲8 (▲6.3)	▲75 (▲6.4)	
— (—)	— (—)	▲1,051 (▲4.2)	▲2 (皆減)	▲18 (皆減)	▲23 (▲88.5)	— (—)	▲18 (皆減)	▲61 (▲95.3)	
▲8 (▲3.3)	— (—)	▲6 (▲0.3)	— (—)	— (—)	— (—)	5 (1.3)	▲1 (▲1.4)	4 (0.9)	
▲13 (▲7.4)	— (—)	▲38 (▲9.8)	▲1 (▲5.9)	0 (0.0)	— (—)	— (—)	▲1 (▲50.0)	▲2 (▲10.0)	
— (—)	— (—)	▲134 (▲4.4)	— (—)	— (—)	▲3 (▲6.7)	— (—)	0 (0.0)	▲3 (▲6.0)	
▲19 (▲2.9)	▲2 (▲2.2)	▲1,334 (▲7.4)	▲96 (▲5.1)	▲80 (▲3.1)	11 (1.1)	▲658 (▲26.5)	▲36 (▲2.8)	▲859 (▲9.3)	
— (—)	— (—)	▲35 (▲1.5)	8 (800.0)	— (—)	— (—)	— (—)	0 (0.0)	8 (400.0)	
— (—)	— (—)	▲3,896 (▲0.5)	▲9 (皆減)	▲6 (皆減)	▲41 (皆減)	— (—)	3 (14.3)	▲53 (▲68.8)	
1,222 (0.5)	— (—)	1,224 (0.5)	— (—)	— (—)	— (—)	— (—)	— (—)	— (—)	
▲13 (▲7.0)	— (—)	▲13 (▲7.0)	— (—)	— (—)	— (—)	— (—)	— (—)	— (—)	
— (—)	729 (0.5)	742 (0.5)	0 (0.0)	— (—)	— (—)	— (—)	— (—)	0 (0.0)	
▲1 (皆減)	0 (0.0)	▲6 (▲0.8)	▲11 (▲2.4)	0 (0.0)	▲2 (▲66.7)	1 (16.7)	▲21 (▲7.9)	▲33 (▲4.4)	
1,269 (0.4)	967 (0.6)	▲544 (▲0.0)	694 (0.3)	▲379 (▲0.9)	▲172 (▲0.7)	▲5,718 (▲22.1)	383 (0.6)	▲5,192 (▲1.4)	

第4表-付表2 職種別大部門別職員数増減数・増減率(対前年)

(2) 都道府県

区分	合計	普通会計						計
		一般行政	教育					
			学校以外の教育	義務教育	その他の学校教育			
高等学校(特別支援学校(高等部)を含む)	大学・短期大学	その他						
司書(補)・学芸員(補)	0 (0.0)	4 (2.1)	9 (0.7)	0 (0.0)	▲13 (▲1.4)	0 (0.0)	— (—)	▲4 (▲0.2)
医師・歯科医師	76 (0.9)	31 (2.0)	▲1 (▲25.0)	0 (0.0)	— (—)	▲1 (▲9.1)	— (—)	▲2 (▲12.5)
看護師	▲133 (▲0.3)	▲2 (▲0.1)	▲2 (▲50.0)	0 (0.0)	0 (0.0)	▲3 (▲60.0)	— (—)	▲5 (▲7.2)
保健師・助産師	▲5 (▲0.1)	4 (0.1)	9 (19.6)	▲81 (皆減)	— (—)	▲1 (▲14.3)	— (—)	▲73 (▲54.5)
その他の医療技術者	143 (1.2)	▲19 (▲0.5)	0 (0.0)	0 (0.0)	— (—)	0 (0.0)	— (—)	0 (0.0)
獣医師	▲53 (▲1.0)	▲51 (▲1.0)	0 (0.0)	— (—)	— (—)	— (—)	— (—)	0 (0.0)
栄養士	▲145 (▲3.9)	5 (0.6)	1 (0.6)	▲150 (▲6.7)	▲8 (▲8.0)	— (—)	— (—)	▲157 (▲6.3)
農業等普及指導員	▲12 (▲0.2)	▲10 (▲0.1)	— (—)	— (—)	— (—)	— (—)	▲2 (▲25.0)	▲2 (▲25.0)
農林水産技師	146 (0.5)	112 (0.4)	1 (9.1)	29 (皆増)	— (—)	0 (0.0)	2 (14.3)	32 (114.3)
動植物飼育員	▲13 (▲1.6)	▲14 (▲1.8)	1 (50.0)	— (—)	— (—)	— (—)	— (—)	1 (50.0)
建築技師	39 (0.7)	41 (0.9)	0 (0.0)	— (—)	— (—)	1 (7.1)	— (—)	1 (0.5)
土木技師	333 (1.1)	269 (1.1)	3 (14.3)	— (—)	— (—)	▲1 (皆減)	— (—)	2 (9.1)
保育所保育士	0 (0.0)	0 (0.0)	— (—)	— (—)	— (—)	— (—)	— (—)	— (—)
施設保育士・寄宿舎指導員等	▲136 (▲2.5)	▲60 (▲2.5)	— (—)	▲41 (▲2.6)	2 (0.1)	— (—)	— (—)	▲39 (▲1.3)
食品、環境衛生監視員	26 (0.9)	26 (0.9)	1 (100.0)	— (—)	— (—)	— (—)	— (—)	1 (100.0)
その他の一般技術関係職	▲5 (▲0.0)	22 (0.2)	3 (0.6)	▲6 (▲50.0)	▲47 (▲1.6)	▲9 (▲22.5)	— (—)	▲59 (▲1.7)
生活、作業等指導員	27 (1.2)	20 (1.0)	— (—)	— (—)	— (—)	— (—)	— (—)	— (—)
生保担当ケースワーカー	▲16 (▲1.1)	▲19 (▲1.3)	— (—)	— (—)	— (—)	— (—)	— (—)	— (—)
五法担当ケースワーカー	3 (0.5)	2 (0.3)	— (—)	— (—)	— (—)	— (—)	— (—)	— (—)
査察指導員	0 (0.0)	0 (0.0)	— (—)	— (—)	— (—)	— (—)	— (—)	— (—)
各種社会福祉司	141 (5.5)	140 (5.5)	1 (皆増)	— (—)	— (—)	— (—)	— (—)	1 (皆増)
水道等検針員・徴収員	— (—)	— (—)	— (—)	— (—)	— (—)	— (—)	— (—)	— (—)
その他の一般事務関係職	1,170 (0.6)	614 (0.5)	71 (0.5)	▲111 (▲0.4)	▲93 (▲0.6)	▲10 (▲0.8)	▲3 (▲7.3)	▲146 (▲0.3)
ホームヘルパー	— (—)	— (—)	— (—)	— (—)	— (—)	— (—)	— (—)	— (—)
運転手・車掌等	▲89 (▲1.7)	▲85 (▲5.5)	▲1 (▲1.9)	▲1 (▲2.4)	▲1 (▲1.8)	▲2 (▲66.7)	— (—)	▲5 (▲3.2)
守衛・庁務員等	▲185 (▲10.9)	▲22 (▲7.2)	▲2 (▲10.5)	▲18 (▲12.7)	▲122 (▲11.8)	▲4 (▲40.0)	— (—)	▲146 (▲12.1)
電気、ボイラー等技術員	10 (1.0)	13 (6.2)	1 (12.5)	0 (0.0)	▲2 (▲1.0)	▲2 (▲25.0)	— (—)	▲3 (▲1.2)
調理員	▲112 (▲10.4)	▲28 (▲13.0)	0 (0.0)	▲8 (▲4.5)	▲32 (▲20.9)	— (—)	▲1 (▲33.3)	▲41 (▲12.2)
清掃職員	— (—)	— (—)	— (—)	— (—)	— (—)	— (—)	— (—)	— (—)
船員	▲5 (▲0.3)	0 (0.0)	1 (1.4)	— (—)	4 (1.0)	— (—)	— (—)	5 (1.1)
電話交換手	▲21 (▲7.3)	▲7 (▲7.4)	0 (0.0)	— (—)	— (—)	— (—)	— (—)	0 (0.0)
道路補修員	▲61 (▲8.2)	▲61 (▲8.2)	— (—)	— (—)	— (—)	— (—)	— (—)	— (—)
その他の技能労務関係職	▲532 (▲8.0)	▲319 (▲17.6)	▲4 (▲25.0)	▲9 (▲2.3)	▲154 (▲9.1)	▲1 (▲14.3)	0 (0.0)	▲168 (▲7.9)
社会教育主事	▲11 (▲1.1)	▲1 (▲7.1)	▲9 (▲1.0)	— (—)	— (—)	— (—)	— (—)	▲9 (▲1.0)
その他の教育公務員	▲3,194 (▲0.5)	— (—)	▲45 (▲0.6)	▲1,612 (▲0.3)	▲1,276 (▲0.7)	▲282 (▲36.5)	21 (5.6)	▲3,194 (▲0.5)
警察官	1,224 (0.5)	2 (皆増)	— (—)	— (—)	— (—)	— (—)	— (—)	— (—)
交通巡視員	▲13 (▲7.0)	— (—)	— (—)	— (—)	— (—)	— (—)	— (—)	— (—)
消防吏員	196 (1.1)	— (—)	— (—)	— (—)	— (—)	— (—)	— (—)	— (—)
臨時職員	9 (900.0)	4 (皆増)	5 (皆増)	— (—)	1 (皆増)	— (—)	— (—)	6 (皆増)
合計	▲1,198 (▲0.1)	611 (0.3)	43 (0.2)	▲2,008 (▲0.4)	▲1,741 (▲0.9)	▲315 (▲14.3)	17 (3.8)	▲4,004 (▲0.5)

(単位:人、%)

			公 営 企 業 等 会 計						
警 察	消 防	計	病 院	水 道	下 水 道	交 通	そ の 他	計	
— (—)	— (—)	0 (0.0)	0 (0.0)	— (—)	— (—)	— (—)	— (—)	0 (0.0)	
2 (13.3)	— (—)	31 (1.9)	46 (0.7)	— (—)	— (—)	0 (0.0)	▲ 1 (皆減)	45 (0.7)	
4 (57.1)	— (—)	▲ 3 (▲ 0.1)	▲ 90 (▲ 0.2)	— (—)	— (—)	— (—)	▲ 40 (▲ 64.5)	▲ 130 (▲ 0.4)	
▲ 6 (▲ 3.5)	0 (0.0)	▲ 75 (▲ 1.5)	54 (5.5)	— (—)	4 (皆増)	0 (0.0)	12 (300.0)	70 (7.1)	
0 (0.0)	— (—)	▲ 19 (▲ 0.5)	172 (2.3)	▲ 1 (▲ 20.0)	▲ 4 (▲ 50.0)	— (—)	▲ 5 (▲ 71.4)	162 (2.2)	
— (—)	▲ 3 (皆減)	▲ 54 (▲ 1.0)	— (—)	0 (0.0)	— (—)	— (—)	1 (9.1)	1 (8.3)	
▲ 1 (▲ 4.5)	2 (皆増)	▲ 151 (▲ 4.5)	6 (1.5)	— (—)	— (—)	— (—)	0 (0.0)	6 (1.5)	
— (—)	— (—)	▲ 12 (▲ 0.2)	— (—)	— (—)	— (—)	— (—)	— (—)	— (—)	
— (—)	— (—)	144 (0.5)	0 (0.0)	1 (1.9)	0 (0.0)	— (—)	1 (2.8)	2 (2.1)	
— (—)	— (—)	▲ 13 (▲ 1.6)	— (—)	— (—)	— (—)	— (—)	— (—)	— (—)	
▲ 5 (▲ 3.0)	— (—)	37 (0.7)	4 (17.4)	▲ 3 (▲ 13.0)	1 (5.6)	0 (0.0)	0 (0.0)	2 (1.1)	
1 (9.1)	— (—)	272 (1.1)	▲ 3 (▲ 75.0)	56 (2.7)	▲ 3 (▲ 0.2)	1 (0.7)	10 (1.0)	61 (1.3)	
— (—)	— (—)	0 (0.0)	— (—)	— (—)	— (—)	— (—)	— (—)	— (—)	
— (—)	— (—)	▲ 99 (▲ 1.8)	▲ 5 (▲ 8.6)	— (—)	— (—)	— (—)	▲ 32 (皆減)	▲ 37 (▲ 41.1)	
— (—)	— (—)	27 (1.0)	— (—)	— (—)	— (—)	— (—)	▲ 1 (▲ 33.3)	▲ 1 (▲ 33.3)	
3 (0.1)	▲ 1 (▲ 4.5)	▲ 35 (▲ 0.2)	6 (1.7)	▲ 30 (▲ 1.4)	12 (0.7)	13 (2.2)	29 (2.0)	30 (0.5)	
— (—)	— (—)	20 (1.0)	9 (7.0)	— (—)	— (—)	— (—)	▲ 2 (皆減)	7 (5.3)	
— (—)	— (—)	▲ 19 (▲ 1.3)	3 (皆増)	— (—)	— (—)	— (—)	— (—)	3 (皆増)	
— (—)	— (—)	2 (0.3)	1 (皆増)	— (—)	— (—)	— (—)	— (—)	1 (皆増)	
— (—)	— (—)	0 (0.0)	— (—)	— (—)	— (—)	— (—)	— (—)	— (—)	
— (—)	— (—)	141 (5.5)	— (—)	— (—)	— (—)	— (—)	— (—)	— (—)	
— (—)	— (—)	— (—)	— (—)	— (—)	— (—)	— (—)	— (—)	— (—)	
130 (0.6)	10 (3.0)	608 (0.3)	46 (1.4)	31 (1.4)	16 (2.2)	▲ 23 (▲ 1.5)	492 (28.1)	562 (5.9)	
— (—)	— (—)	— (—)	— (—)	— (—)	— (—)	— (—)	— (—)	— (—)	
▲ 6 (▲ 5.8)	— (—)	▲ 96 (▲ 5.3)	▲ 2 (▲ 8.7)	▲ 2 (▲ 28.6)	▲ 1 (▲ 10.0)	13 (0.4)	▲ 1 (▲ 3.0)	7 (0.2)	
▲ 17 (▲ 10.2)	— (—)	▲ 185 (▲ 11.1)	3 (33.3)	— (—)	— (—)	— (—)	▲ 3 (▲ 17.6)	0 (0.0)	
0 (0.0)	— (—)	10 (2.1)	▲ 2 (▲ 2.5)	4 (1.9)	0 (0.0)	— (—)	▲ 2 (▲ 0.9)	0 (0.0)	
▲ 4 (▲ 9.1)	— (—)	▲ 73 (▲ 12.3)	▲ 38 (▲ 7.9)	— (—)	— (—)	— (—)	▲ 1 (皆減)	▲ 39 (▲ 8.1)	
— (—)	— (—)	— (—)	— (—)	— (—)	— (—)	— (—)	— (—)	— (—)	
▲ 8 (▲ 3.3)	— (—)	▲ 3 (▲ 0.2)	— (—)	— (—)	— (—)	— (—)	▲ 2 (▲ 40.0)	▲ 2 (▲ 40.0)	
▲ 13 (▲ 7.4)	— (—)	▲ 20 (▲ 7.4)	0 (0.0)	— (—)	— (—)	— (—)	▲ 1 (▲ 50.0)	▲ 1 (▲ 6.3)	
— (—)	— (—)	▲ 61 (▲ 8.2)	— (—)	— (—)	— (—)	— (—)	— (—)	— (—)	
▲ 19 (▲ 2.9)	0 (0.0)	▲ 506 (▲ 10.9)	▲ 20 (▲ 22.2)	▲ 3 (▲ 1.1)	1 (1.7)	▲ 5 (▲ 0.4)	1 (0.4)	▲ 26 (▲ 1.3)	
— (—)	— (—)	▲ 10 (▲ 1.0)	▲ 1 (皆減)	— (—)	— (—)	— (—)	— (—)	▲ 1 (皆減)	
— (—)	— (—)	▲ 3,194 (▲ 0.5)	— (—)	— (—)	— (—)	— (—)	— (—)	— (—)	
1,222 (0.5)	— (—)	1,224 (0.5)	— (—)	— (—)	— (—)	— (—)	— (—)	— (—)	
▲ 13 (▲ 7.0)	— (—)	▲ 13 (▲ 7.0)	— (—)	— (—)	— (—)	— (—)	— (—)	— (—)	
— (—)	196 (1.1)	196 (1.1)	— (—)	— (—)	— (—)	— (—)	— (—)	— (—)	
▲ 1 (皆減)	— (—)	9 (900.0)	— (—)	— (—)	— (—)	— (—)	— (—)	— (—)	
1,269 (0.4)	204 (1.1)	▲ 1,920 (▲ 0.1)	189 (0.3)	53 (0.8)	26 (0.7)	▲ 1 (▲ 0.0)	455 (9.2)	722 (0.9)	

第4表—付表2 職種別大部門別職員数増減数・増減率(対前年)

(3) 市 町 村

区 分	合 計	普 通 会 計						
		一般行政	教 育					計
			学校以外の教育	義務教育	その 他 の 学 校 教 育			
				高等学校(特別支援学校 (高等部)を含む)	大学・短期大学	その他		
司書(補)・学芸員(補)	4 (0.1)	16 (7.5)	3 (0.1)	▲ 13 (▲ 4.9)	1 (7.1)	▲ 3 (▲ 15.0)	— (—)	▲ 12 (▲ 0.2)
医師・歯科医師	74 (0.4)	9 (1.3)	▲ 1 (▲ 33.3)	— (—)	— (—)	— (—)	— (—)	▲ 1 (▲ 33.3)
看護師	▲ 161 (▲ 0.2)	▲ 9 (▲ 0.3)	▲ 4 (▲ 19.0)	▲ 3 (▲ 13.0)	— (—)	0 (0.0)	▲ 1 (▲ 11.1)	▲ 8 (▲ 14.8)
保健師・助産師	463 (1.4)	539 (2.2)	1 (0.9)	0 (0.0)	0 (0.0)	0 (0.0)	▲ 1 (▲ 50.0)	0 (0.0)
その他の医療技術者	514 (1.8)	4 (0.1)	5 (13.9)	▲ 1 (▲ 5.9)	0 (0.0)	▲ 8 (▲ 40.0)	0 (0.0)	▲ 4 (▲ 5.3)
獣医師	47 (4.0)	40 (3.7)	1 (3.4)	— (—)	— (—)	— (—)	— (—)	1 (3.4)
栄養士	95 (1.1)	74 (1.7)	21 (2.5)	▲ 4 (▲ 0.3)	▲ 1 (▲ 33.3)	— (—)	1 (7.1)	17 (0.7)
農業等普及指導員	— (—)	— (—)	— (—)	— (—)	— (—)	— (—)	— (—)	— (—)
農林水産技師	▲ 91 (▲ 2.3)	▲ 77 (▲ 2.0)	▲ 3 (▲ 18.8)	— (—)	— (—)	— (—)	— (—)	▲ 3 (▲ 18.8)
動植物飼育員	14 (2.9)	6 (1.7)	0 (0.0)	— (—)	— (—)	— (—)	— (—)	0 (0.0)
建築技師	163 (1.0)	218 (1.4)	15 (1.3)	— (—)	1 (皆増)	0 (0.0)	— (—)	16 (1.3)
土木技師	110 (0.2)	250 (0.7)	5 (1.9)	— (—)	— (—)	— (—)	— (—)	5 (1.9)
保育所保育士	275 (0.3)	266 (0.3)	0 (0.0)	0 (0.0)	— (—)	— (—)	3 (1.9)	3 (1.8)
施設保育士・寄宿舎指導員等	63 (1.0)	37 (0.7)	1 (3.7)	0 (0.0)	— (—)	— (—)	0 (0.0)	1 (2.0)
食品・環境衛生監視員	32 (1.1)	25 (0.9)	▲ 1 (▲ 25.0)	— (—)	— (—)	— (—)	— (—)	▲ 1 (▲ 25.0)
その他の一般技術関係職	▲ 778 (▲ 2.1)	123 (0.7)	38 (3.8)	▲ 7 (▲ 8.3)	9 (9.7)	▲ 2 (▲ 12.5)	1 (6.7)	39 (3.3)
生活・作業等指導員	▲ 11 (▲ 0.3)	▲ 6 (▲ 0.2)	▲ 5 (▲ 6.8)	0 (0.0)	— (—)	— (—)	— (—)	▲ 5 (▲ 6.3)
生保担当ケースワーカー	195 (1.1)	172 (1.0)	0 (0.0)	— (—)	— (—)	— (—)	— (—)	0 (0.0)
五法担当ケースワーカー	127 (1.8)	113 (1.6)	0 (0.0)	— (—)	— (—)	— (—)	— (—)	0 (0.0)
査察指導員	18 (0.6)	13 (0.4)	— (—)	— (—)	— (—)	— (—)	— (—)	— (—)
各種社会福祉司	168 (8.3)	130 (7.7)	8 (100.0)	— (—)	— (—)	— (—)	— (—)	8 (100.0)
水道等検針員・徴収員	▲ 26 (▲ 15.5)	▲ 1 (▲ 50.0)	— (—)	— (—)	— (—)	— (—)	— (—)	— (—)
その他の一般事務関係職	1,523 (0.3)	2,770 (0.7)	347 (0.6)	159 (2.9)	▲ 20 (▲ 2.4)	13 (3.0)	21 (10.2)	520 (0.8)
ホームヘルパー	▲ 11 (▲ 4.1)	▲ 4 (▲ 4.0)	— (—)	— (—)	— (—)	— (—)	— (—)	— (—)
運転手・車掌等	▲ 1,675 (▲ 13.7)	▲ 128 (▲ 4.4)	▲ 37 (▲ 13.1)	▲ 5 (▲ 10.0)	0 (0.0)	— (—)	▲ 2 (▲ 16.7)	▲ 44 (▲ 12.6)
守衛・庁務員等	▲ 473 (▲ 5.2)	▲ 52 (▲ 3.8)	▲ 10 (▲ 4.0)	▲ 381 (▲ 5.3)	▲ 7 (▲ 6.2)	0 (0.0)	▲ 21 (▲ 17.8)	▲ 419 (▲ 5.5)
電気、ボイラー等技術員	▲ 720 (▲ 22.3)	▲ 13 (▲ 2.9)	▲ 9 (▲ 11.5)	▲ 3 (▲ 5.1)	0 (0.0)	— (—)	— (—)	▲ 12 (▲ 8.7)
調理員	▲ 1,339 (▲ 5.9)	▲ 264 (▲ 3.5)	▲ 410 (▲ 10.1)	▲ 633 (▲ 6.1)	▲ 5 (▲ 22.7)	— (—)	9 (14.8)	▲ 1,039 (▲ 7.1)
清掃職員	▲ 1,112 (▲ 4.4)	▲ 1,053 (▲ 4.2)	— (—)	2 (皆増)	— (—)	— (—)	— (—)	2 (皆増)
船員	3 (0.5)	▲ 3 (▲ 1.7)	— (—)	— (—)	— (—)	— (—)	— (—)	— (—)
電話交換手	▲ 19 (▲ 16.0)	▲ 17 (▲ 14.9)	▲ 1 (皆減)	— (—)	— (—)	— (—)	— (—)	▲ 1 (皆減)
道路補修員	▲ 76 (▲ 3.2)	▲ 74 (▲ 3.2)	1 (皆増)	— (—)	— (—)	— (—)	— (—)	1 (皆増)
その他の技能労務関係職	▲ 1,661 (▲ 8.1)	▲ 334 (▲ 4.9)	▲ 41 (▲ 5.9)	▲ 450 (▲ 8.0)	2 (1.2)	— (—)	▲ 3 (▲ 3.0)	▲ 492 (▲ 7.5)
社会教育主事	▲ 16 (▲ 1.2)	3 (4.1)	▲ 27 (▲ 2.1)	▲ 1 (▲ 50.0)	— (—)	— (—)	0 (0.0)	▲ 28 (▲ 2.1)
その他の教育公務員	▲ 755 (▲ 0.5)	▲ 2 (▲ 0.3)	89 (1.3)	▲ 106 (▲ 0.1)	▲ 291 (▲ 2.6)	▲ 2 (▲ 0.5)	▲ 390 (▲ 2.5)	▲ 700 (▲ 0.5)
警察官	— (—)	— (—)	— (—)	— (—)	— (—)	— (—)	— (—)	— (—)
交通巡視員	— (—)	— (—)	— (—)	— (—)	— (—)	— (—)	— (—)	— (—)
消防吏員	546 (0.4)	14 (8.0)	▲ 1 (▲ 50.0)	— (—)	— (—)	— (—)	— (—)	▲ 1 (▲ 50.0)
臨時職員	▲ 48 (▲ 3.2)	▲ 26 (▲ 4.9)	▲ 15 (▲ 16.1)	24 (20.3)	0 (0.0)	— (—)	2 (40.0)	11 (5.0)
合 計	▲ 4,538 (▲ 0.3)	2,759 (0.4)	▲ 30 (▲ 0.0)	▲ 1,422 (▲ 1.0)	▲ 311 (▲ 2.5)	▲ 2 (▲ 0.2)	▲ 381 (▲ 2.4)	▲ 2,146 (▲ 0.9)

(単位:人、%)

			公 営 企 業 等 会 計					
警 察	消 防	計	病 院	水 道	下 水 道	交 通	そ の 他	計
— (—)	0 (0.0)	4 (0.1)	0 (0.0)	— (—)	— (—)	— (—)	0 (0.0)	0 (0.0)
— (—)	0 (0.0)	8 (1.1)	75 (0.5)	— (—)	— (—)	— (—)	▲ 9 (▲ 14.5)	66 (0.4)
— (—)	— (—)	▲ 17 (▲ 0.5)	▲ 102 (▲ 0.1)	0 (0.0)	— (—)	— (—)	▲ 42 (▲ 2.7)	▲ 144 (▲ 0.2)
— (—)	1 (50.0)	540 (2.2)	▲ 26 (▲ 0.7)	0 (0.0)	— (—)	▲ 1 (▲ 33.3)	▲ 50 (▲ 1.3)	▲ 77 (▲ 1.0)
— (—)	— (—)	0 (0.0)	510 (2.0)	▲ 1 (▲ 8.3)	0 (0.0)	— (—)	5 (1.1)	514 (2.0)
— (—)	— (—)	41 (3.7)	— (—)	— (—)	— (—)	— (—)	6 (15.0)	6 (15.0)
— (—)	— (—)	91 (1.4)	6 (0.4)	▲ 2 (皆減)	— (—)	— (—)	0 (0.0)	4 (0.2)
— (—)	— (—)	— (—)	— (—)	— (—)	— (—)	— (—)	— (—)	— (—)
— (—)	— (—)	▲ 80 (▲ 2.0)	— (—)	▲ 5 (▲ 62.5)	▲ 6 (▲ 35.3)	— (—)	0 (0.0)	▲ 11 (▲ 20.4)
— (—)	— (—)	6 (1.4)	— (—)	— (—)	— (—)	— (—)	8 (12.3)	8 (12.3)
— (—)	1 (4.3)	235 (1.4)	1 (1.5)	▲ 2 (▲ 1.4)	1 (1.0)	▲ 79 (▲ 40.1)	7 (6.3)	▲ 72 (▲ 11.8)
— (—)	▲ 1 (▲ 20.0)	254 (0.7)	▲ 5 (▲ 55.6)	92 (1.0)	▲ 10 (▲ 0.1)	▲ 232 (▲ 47.3)	11 (1.9)	▲ 144 (▲ 0.8)
— (—)	— (—)	269 (0.3)	4 (33.3)	4 (皆増)	5 (皆増)	— (—)	▲ 7 (▲ 87.5)	6 (30.0)
— (—)	— (—)	38 (0.7)	1 (1.8)	— (—)	— (—)	— (—)	24 (2.1)	25 (2.1)
— (—)	— (—)	24 (0.9)	— (—)	— (—)	8 (皆増)	— (—)	0 (0.0)	8 (266.7)
— (—)	▲ 2 (▲ 6.7)	160 (0.9)	▲ 31 (▲ 3.7)	▲ 110 (▲ 1.3)	▲ 42 (▲ 0.9)	▲ 766 (▲ 36.3)	11 (0.5)	▲ 938 (▲ 5.3)
— (—)	— (—)	▲ 11 (▲ 0.3)	11 (6.4)	— (—)	— (—)	— (—)	▲ 11 (▲ 2.8)	0 (0.0)
— (—)	— (—)	172 (1.0)	0 (0.0)	— (—)	— (—)	— (—)	23 (766.7)	23 (575.0)
— (—)	— (—)	113 (1.6)	2 (28.6)	— (—)	— (—)	— (—)	12 (5.9)	14 (6.6)
— (—)	— (—)	13 (0.4)	— (—)	— (—)	— (—)	— (—)	5 (50.0)	5 (50.0)
— (—)	— (—)	138 (8.2)	11 (10.2)	— (—)	— (—)	— (—)	19 (8.7)	30 (9.2)
— (—)	— (—)	▲ 1 (▲ 50.0)	— (—)	▲ 17 (▲ 15.2)	▲ 1 (▲ 11.1)	— (—)	▲ 7 (▲ 15.6)	▲ 25 (▲ 15.1)
— (—)	234 (39.1)	3,524 (0.8)	173 (1.7)	▲ 280 (▲ 1.7)	▲ 80 (▲ 1.0)	▲ 1,832 (▲ 41.3)	18 (0.0)	▲ 2,001 (▲ 2.5)
— (—)	— (—)	▲ 4 (▲ 4.0)	▲ 1 (▲ 2.6)	— (—)	— (—)	— (—)	▲ 6 (▲ 4.7)	▲ 7 (▲ 4.2)
— (—)	0 (0.0)	▲ 172 (▲ 5.2)	▲ 1 (▲ 5.0)	0 (0.0)	▲ 5 (▲ 9.1)	▲ 1,494 (▲ 16.9)	▲ 3 (▲ 15.8)	▲ 1,503 (▲ 16.8)
— (—)	▲ 1 (▲ 14.3)	▲ 472 (▲ 5.2)	▲ 1 (▲ 20.0)	▲ 1 (▲ 12.5)	1 (16.7)	0 (0.0)	0 (0.0)	▲ 1 (▲ 2.7)
— (—)	0 (0.0)	▲ 25 (▲ 4.2)	▲ 3 (▲ 3.1)	▲ 9 (▲ 1.7)	▲ 10 (▲ 1.7)	▲ 666 (▲ 50.8)	▲ 7 (▲ 7.1)	▲ 695 (▲ 26.3)
— (—)	— (—)	▲ 1,303 (▲ 5.9)	▲ 29 (▲ 5.1)	— (—)	— (—)	— (—)	▲ 7 (▲ 5.6)	▲ 36 (▲ 5.2)
— (—)	— (—)	▲ 1,051 (▲ 4.2)	▲ 2 (皆減)	▲ 18 (皆減)	▲ 23 (▲ 88.5)	— (—)	▲ 18 (皆減)	▲ 61 (▲ 95.3)
— (—)	— (—)	▲ 3 (▲ 1.7)	— (—)	— (—)	— (—)	5 (1.3)	1 (1.5)	6 (1.3)
— (—)	— (—)	▲ 18 (▲ 15.7)	▲ 1 (▲ 33.3)	0 (0.0)	— (—)	— (—)	— (—)	▲ 1 (▲ 25.0)
— (—)	— (—)	▲ 73 (▲ 3.1)	— (—)	— (—)	▲ 3 (▲ 6.7)	— (—)	0 (0.0)	▲ 3 (▲ 6.0)
— (—)	▲ 2 (▲ 10.0)	▲ 828 (▲ 6.2)	▲ 76 (▲ 4.2)	▲ 77 (▲ 3.3)	10 (1.1)	▲ 653 (▲ 56.5)	▲ 37 (▲ 3.7)	▲ 833 (▲ 11.6)
— (—)	— (—)	▲ 25 (▲ 1.8)	9 (皆増)	— (—)	— (—)	— (—)	0 (0.0)	9 (900.0)
— (—)	— (—)	▲ 702 (▲ 0.5)	▲ 9 (皆減)	▲ 6 (皆減)	▲ 41 (皆減)	— (—)	3 (14.3)	▲ 53 (▲ 68.8)
— (—)	— (—)	— (—)	— (—)	— (—)	— (—)	— (—)	— (—)	— (—)
— (—)	— (—)	— (—)	— (—)	— (—)	— (—)	— (—)	— (—)	— (—)
— (—)	533 (0.4)	546 (0.4)	0 (0.0)	— (—)	— (—)	— (—)	— (—)	0 (0.0)
— (—)	0 (0.0)	▲ 15 (▲ 2.0)	▲ 11 (▲ 2.4)	0 (0.0)	▲ 2 (▲ 66.7)	1 (16.7)	▲ 21 (▲ 7.9)	▲ 33 (▲ 4.4)
— (—)	763 (0.5)	1,376 (0.1)	505 (0.3)	▲ 432 (▲ 1.2)	▲ 198 (▲ 0.9)	▲ 5,717 (▲ 30.2)	▲ 72 (▲ 0.1)	▲ 5,914 (▲ 2.1)

第5表 職員数の推移

(1) 全団体 (表の1)

区分	昭和49年		50			51			52		
	職員数	職員数	増減数	増減率	職員数	増減数	増減率	職員数	増減数	増減率	
普通 会 計	一般行政										
	一般管理	690,009	695,928	5,919	0.9	686,850	▲ 9,078	▲ 1.3	683,523	▲ 3,327	▲ 0.5
	福祉関係	378,330	402,606	24,276	6.4	413,346	10,740	2.7	425,709	12,363	3.0
	計	1,068,339	1,098,534	30,195	2.8	1,100,196	1,662	0.2	1,109,232	9,036	0.8
	教育	1,115,182	1,145,071	29,889	2.7	1,163,800	18,729	1.6	1,188,880	25,080	2.2
公営 企業 等 会 計	警察	219,566	225,900	6,334	2.9	227,996	2,096	0.9	230,099	2,103	0.9
	消防	98,267	105,305	7,038	7.2	107,954	2,649	2.5	110,990	3,036	2.8
	計	2,501,354	2,574,810	73,456	2.9	2,599,946	25,136	1.0	2,639,201	39,255	1.5
	病院	131,591	137,538	5,947	4.5	142,365	4,827	3.5	147,696	5,331	3.7
公営 企業 等 会 計	水道	74,518	76,033	1,515	2.0	74,822	▲ 1,211	▲ 1.6	74,415	▲ 407	▲ 0.5
	下水道	23,132	24,366	1,234	5.3	25,178	812	3.3	26,393	1,215	4.8
	交通	59,663	59,441	▲ 222	▲ 0.4	59,096	▲ 345	▲ 0.6	57,903	▲ 1,193	▲ 2.0
	その他	67,078	67,878	800	1.2	67,268	▲ 610	▲ 0.9	66,696	▲ 572	▲ 0.9
	計	355,982	365,256	9,274	2.6	368,729	3,473	1.0	373,103	4,374	1.2
総合計	2,857,336	2,940,066	82,730	2.9	2,968,675	28,609	1.0	3,012,304	43,629	1.5	

(2) 都道府県 (表の1)

区分	昭和49年		50			51			52		
	職員数	職員数	増減数	増減率	職員数	増減数	増減率	職員数	増減数	増減率	
普通 会 計	一般行政										
	一般管理	254,069	253,343	▲ 726	▲ 0.3	249,340	▲ 4,003	▲ 1.6	247,052	▲ 2,288	▲ 0.9
	福祉関係	93,922	92,951	▲ 971	▲ 1.0	92,853	▲ 98	▲ 0.1	93,546	693	0.7
	計	347,991	346,294	▲ 1,697	▲ 0.5	342,193	▲ 4,101	▲ 1.2	340,598	▲ 1,595	▲ 0.5
	教育	885,075	910,922	25,847	2.9	926,794	15,872	1.7	946,941	20,147	2.2
公営 企業 等 会 計	警察	219,566	225,900	6,334	2.9	227,996	2,096	0.9	230,099	2,103	0.9
	消防	16,438	17,446	1,008	6.1	17,789	343	2.0	17,827	38	0.2
	計	1,469,070	1,500,562	31,492	2.1	1,514,772	14,210	0.9	1,535,465	20,693	1.4
	病院	45,539	47,432	1,893	4.2	48,607	1,175	2.5	50,623	2,016	4.1
公営 企業 等 会 計	水道	12,732	12,831	99	0.8	12,655	▲ 176	▲ 1.4	12,320	▲ 335	▲ 2.6
	下水道	5,213	5,308	95	1.8	5,431	123	2.3	5,634	203	3.7
	交通	13,601	13,575	▲ 26	▲ 0.2	13,505	▲ 70	▲ 0.5	12,987	▲ 518	▲ 3.8
	その他	12,738	12,632	▲ 106	▲ 0.8	12,684	52	0.4	12,010	▲ 674	▲ 5.3
	計	89,823	91,778	1,955	2.2	92,882	1,104	1.2	93,574	692	0.7
総合計	1,558,893	1,592,340	33,447	2.1	1,607,654	15,314	1.0	1,629,039	21,385	1.3	

(3) 市町村 (表の1)

区分	昭和49年		50			51			52		
	職員数	職員数	増減数	増減率	職員数	増減数	増減率	職員数	増減数	増減率	
普通 会 計	一般行政										
	一般管理	435,940	442,585	6,645	1.5	437,510	▲ 5,075	▲ 1.1	436,471	▲ 1,039	▲ 0.2
	福祉関係	284,408	309,655	25,247	8.9	320,493	10,838	3.5	332,163	11,670	3.6
	計	720,348	752,240	31,892	4.4	758,003	5,763	0.8	768,634	10,631	1.4
	教育	230,107	234,149	4,042	1.8	237,006	2,857	1.2	241,939	4,933	2.1
公営 企業 等 会 計	警察	-	-	-	-	-	-	-	-	-	-
	消防	81,829	87,859	6,030	7.4	90,165	2,306	2.6	93,163	2,998	3.3
	計	1,032,284	1,074,248	41,964	4.1	1,085,174	10,926	1.0	1,103,736	18,562	1.7
	病院	86,052	90,106	4,054	4.7	93,758	3,652	4.1	97,073	3,315	3.5
公営 企業 等 会 計	水道	61,786	63,202	1,416	2.3	62,167	▲ 1,035	▲ 1.6	62,095	▲ 72	▲ 0.1
	下水道	17,919	19,058	1,139	6.4	19,747	689	3.6	20,759	1,012	5.1
	交通	46,062	45,866	▲ 196	▲ 0.4	45,591	▲ 275	▲ 0.6	44,916	▲ 675	▲ 1.5
	その他	54,340	55,246	906	1.7	54,584	▲ 662	▲ 1.2	54,686	102	0.2
	計	266,159	273,478	7,319	2.7	275,847	2,369	0.9	279,529	3,682	1.3
総合計	1,298,443	1,347,726	49,283	3.8	1,361,021	13,295	1.0	1,383,265	22,244	1.6	

(単位:人、%)

53			54			55			56		
職員数	増減数	増減率	職員数	増減数	増減率	職員数	増減数	増減率	職員数	増減数	増減率
687,064	3,541	0.5	691,445	4,381	0.6	694,114	2,669	0.4	696,436	2,322	0.3
442,898	17,189	4.0	453,216	10,318	2.3	461,742	8,526	1.9	466,998	5,256	1.1
1,129,962	20,730	1.9	1,144,661	14,699	1.3	1,155,856	11,195	1.0	1,163,434	7,578	0.7
1,215,670	26,790	2.3	1,242,146	26,476	2.2	1,269,533	27,387	2.2	1,290,450	20,917	1.6
233,044	2,945	1.3	236,631	3,587	1.5	240,335	3,704	1.6	242,257	1,922	0.8
114,474	3,484	3.1	117,970	3,496	3.1	120,895	2,925	2.5	123,574	2,679	2.2
2,693,150	53,949	2.0	2,741,408	48,258	1.8	2,786,619	45,211	1.6	2,819,715	33,096	1.2
152,805	5,109	3.5	157,184	4,379	2.9	161,539	4,355	2.8	166,259	4,720	2.9
75,323	908	1.2	76,114	791	1.1	76,421	307	0.4	76,407	▲ 14	▲ 0.0
27,673	1,280	4.8	28,851	1,178	4.3	29,882	1,031	3.6	31,192	1,310	4.4
56,679	▲ 1,224	▲ 2.1	55,168	▲ 1,511	▲ 2.7	54,423	▲ 745	▲ 1.4	54,008	▲ 415	▲ 0.8
60,044	▲ 6,652	▲ 10.0	59,550	▲ 494	▲ 0.8	58,860	▲ 690	▲ 1.2	58,137	▲ 723	▲ 1.2
372,524	▲ 579	▲ 0.2	376,867	4,343	1.2	381,125	4,258	1.1	386,003	4,878	1.3
3,065,674	53,370	1.8	3,118,275	52,601	1.7	3,167,744	49,469	1.6	3,205,718	37,974	1.2

(単位:人、%)

53			54			55			56		
職員数	増減数	増減率	職員数	増減数	増減率	職員数	増減数	増減率	職員数	増減数	増減率
246,839	▲ 213	▲ 0.1	246,655	▲ 184	▲ 0.1	245,512	▲ 1,143	▲ 0.5	244,762	▲ 750	▲ 0.3
93,425	▲ 121	▲ 0.1	93,099	▲ 326	▲ 0.3	92,461	▲ 638	▲ 0.7	92,574	113	0.1
340,264	▲ 334	▲ 0.1	339,754	▲ 510	▲ 0.1	337,973	▲ 1,781	▲ 0.5	337,336	▲ 637	▲ 0.2
968,781	21,840	2.3	990,135	21,354	2.2	1,013,250	23,115	2.3	1,030,389	17,139	1.7
233,044	2,945	1.3	236,631	3,587	1.5	240,335	3,704	1.6	242,257	1,922	0.8
18,149	322	1.8	18,092	▲ 57	▲ 0.3	17,929	▲ 163	▲ 0.9	17,958	29	0.2
1,560,238	24,773	1.6	1,584,612	24,374	1.6	1,609,487	24,875	1.6	1,627,940	18,453	1.1
52,548	1,925	3.8	53,757	1,209	2.3	54,861	1,104	2.1	56,064	1,203	2.2
12,332	12	0.1	12,369	37	0.3	12,408	39	0.3	12,420	12	0.1
5,780	146	2.6	5,724	▲ 56	▲ 1.0	5,793	69	1.2	5,916	123	2.1
12,502	▲ 485	▲ 3.7	12,153	▲ 349	▲ 2.8	11,783	▲ 370	▲ 3.0	11,474	▲ 309	▲ 2.6
11,596	▲ 414	▲ 3.4	11,313	▲ 283	▲ 2.4	11,255	▲ 58	▲ 0.5	11,276	21	0.2
94,758	1,184	1.3	95,316	558	0.6	96,100	784	0.8	97,150	1,050	1.1
1,654,996	25,957	1.6	1,679,928	24,932	1.5	1,705,587	25,659	1.5	1,725,090	19,503	1.1

(単位:人、%)

53			54			55			56		
職員数	増減数	増減率	職員数	増減数	増減率	職員数	増減数	増減率	職員数	増減数	増減率
440,225	3,754	0.9	444,790	4,565	1.0	448,602	3,812	0.9	451,674	3,072	0.7
349,473	17,310	5.2	360,117	10,644	3.0	369,281	9,164	2.5	374,424	5,143	1.4
789,698	21,064	2.7	804,907	15,209	1.9	817,883	12,976	1.6	826,098	8,215	1.0
246,889	4,950	2.0	252,011	5,122	2.1	256,283	4,272	1.7	260,061	3,778	1.5
-	-	-	-	-	-	-	-	-	-	-	-
96,325	3,162	3.4	99,878	3,553	3.7	102,966	3,088	3.1	105,616	2,650	2.6
1,132,912	29,176	2.6	1,156,796	23,884	2.1	1,177,132	20,336	1.8	1,191,775	14,643	1.2
100,257	3,184	3.3	103,427	3,170	3.2	106,678	3,251	3.1	110,195	3,517	3.3
62,991	896	1.4	63,745	754	1.2	64,013	268	0.4	63,987	▲ 26	▲ 0.0
21,893	1,134	5.5	23,127	1,234	5.6	24,089	962	4.2	25,276	1,187	4.9
44,177	▲ 739	▲ 1.6	43,015	▲ 1,162	▲ 2.6	42,640	▲ 375	▲ 0.9	42,534	▲ 106	▲ 0.2
48,448	▲ 6,238	▲ 11.4	48,237	▲ 211	▲ 0.4	47,605	▲ 632	▲ 1.3	46,861	▲ 744	▲ 1.6
277,766	▲ 1,763	▲ 0.6	281,551	3,785	1.4	285,025	3,474	1.2	288,853	3,828	1.3
1,410,678	27,413	2.0	1,438,347	27,669	2.0	1,462,157	23,810	1.7	1,480,628	18,471	1.3

第5表 職員数の推移

(1) 全 団 体 (表の2)

区 分			57			58			59		
			職員数	増減数	増減率	職員数	増減数	増減率	職員数	増減数	増減率
普通 会 計	一般行政	一般管理	694,177	▲ 2,259	▲ 0.3	690,355	▲ 3,822	▲ 0.6	687,283	▲ 3,072	▲ 0.4
		福祉関係	468,737	1,739	0.4	468,546	▲ 191	▲ 0.0	466,277	▲ 2,269	▲ 0.5
		計	1,162,914	▲ 520	▲ 0.0	1,158,901	▲ 4,013	▲ 0.3	1,153,560	▲ 5,341	▲ 0.5
	教育	1,303,650	13,200	1.0	1,309,398	5,748	0.4	1,310,116	718	0.1	
	警察	244,054	1,797	0.7	245,047	993	0.4	246,090	1,043	0.4	
	消防	125,683	2,109	1.7	127,251	1,568	1.2	128,401	1,150	0.9	
計	2,836,301	16,586	0.6	2,840,597	4,296	0.2	2,838,167	▲ 2,430	▲ 0.1		
公営 企 業 等 会 計	病院	171,329	5,070	3.0	175,644	4,315	2.5	179,629	3,985	2.3	
	水道	75,834	▲ 573	▲ 0.7	75,129	▲ 705	▲ 0.9	74,462	▲ 667	▲ 0.9	
	下水道	31,883	691	2.2	32,294	411	1.3	32,763	469	1.5	
	交通	53,255	▲ 753	▲ 1.4	52,499	▲ 756	▲ 1.4	51,737	▲ 762	▲ 1.5	
	その他	56,213	▲ 1,924	▲ 3.3	55,487	▲ 726	▲ 1.3	53,982	▲ 1,505	▲ 2.7	
	計	388,514	2,511	0.7	391,053	2,539	0.7	392,573	1,520	0.4	
総合計			3,224,815	19,097	0.6	3,231,650	6,835	0.2	3,230,740	▲ 910	▲ 0.0

(2) 都 道 府 県 (表の2)

区 分			57			58			59		
			職員数	増減数	増減率	職員数	増減数	増減率	職員数	増減数	増減率
普通 会 計	一般行政	一般管理	243,326	▲ 1,436	▲ 0.6	241,393	▲ 1,933	▲ 0.8	239,551	▲ 1,842	▲ 0.8
		福祉関係	92,432	▲ 142	▲ 0.2	91,690	▲ 742	▲ 0.8	90,686	▲ 1,004	▲ 1.1
		計	335,758	▲ 1,578	▲ 0.5	333,083	▲ 2,675	▲ 0.8	330,237	▲ 2,846	▲ 0.9
	教育	1,042,121	11,732	1.1	1,048,442	6,321	0.6	1,050,007	1,565	0.1	
	警察	244,054	1,797	0.7	245,047	993	0.4	246,090	1,043	0.4	
	消防	17,973	15	0.1	17,951	▲ 22	▲ 0.1	17,920	▲ 31	▲ 0.2	
計	1,639,906	11,966	0.7	1,644,523	4,617	0.3	1,644,254	▲ 269	▲ 0.0		
公営 企 業 等 会 計	病院	57,178	1,114	2.0	58,530	1,352	2.4	59,622	1,092	1.9	
	水道	12,317	▲ 103	▲ 0.8	12,162	▲ 155	▲ 1.3	11,960	▲ 202	▲ 1.7	
	下水道	6,008	92	1.6	5,974	▲ 34	▲ 0.6	5,939	▲ 35	▲ 0.6	
	交通	11,088	▲ 386	▲ 3.4	10,864	▲ 224	▲ 2.0	10,596	▲ 268	▲ 2.5	
	その他	11,132	▲ 144	▲ 1.3	10,971	▲ 161	▲ 1.4	10,865	▲ 106	▲ 1.0	
	計	97,723	573	0.6	98,501	778	0.8	98,982	481	0.5	
総合計			1,737,629	12,539	0.7	1,743,024	5,395	0.3	1,743,236	212	0.0

(3) 市 町 村 (表の2)

区 分			57			58			59		
			職員数	増減数	増減率	職員数	増減数	増減率	職員数	増減数	増減率
普通 会 計	一般行政	一般管理	450,851	▲ 823	▲ 0.2	448,962	▲ 1,889	▲ 0.4	447,732	▲ 1,230	▲ 0.3
		福祉関係	376,305	1,881	0.5	376,856	551	0.1	375,591	▲ 1,265	▲ 0.3
		計	827,156	1,058	0.1	825,818	▲ 1,338	▲ 0.2	823,323	▲ 2,495	▲ 0.3
	教育	261,529	1,468	0.6	260,956	▲ 573	▲ 0.2	260,109	▲ 847	▲ 0.3	
	警察	-	-	-	-	-	-	-	-	-	
	消防	107,710	2,094	2.0	109,300	1,590	1.5	110,481	1,181	1.1	
計	1,196,395	4,620	0.4	1,196,074	▲ 321	▲ 0.0	1,193,913	▲ 2,161	▲ 0.2		
公営 企 業 等 会 計	病院	114,151	3,956	3.6	117,114	2,963	2.6	120,007	2,893	2.5	
	水道	63,517	▲ 470	▲ 0.7	62,967	▲ 550	▲ 0.9	62,502	▲ 465	▲ 0.7	
	下水道	25,875	599	2.4	26,320	445	1.7	26,824	504	1.9	
	交通	42,167	▲ 367	▲ 0.9	41,635	▲ 532	▲ 1.3	41,141	▲ 494	▲ 1.2	
	その他	45,081	▲ 1,780	▲ 3.8	44,516	▲ 565	▲ 1.3	43,117	▲ 1,399	▲ 3.1	
	計	290,791	1,938	0.7	292,552	1,761	0.6	293,591	1,039	0.4	
総合計			1,487,186	6,558	0.4	1,488,626	1,440	0.1	1,487,504	▲ 1,122	▲ 0.1

(単位:人、%)

60			61			62			63		
職員数	増減数	増減率	職員数	増減数	増減率	職員数	増減数	増減率	職員数	増減数	増減率
680,544	▲ 6,739	▲ 1.0	676,806	▲ 3,738	▲ 0.5	675,344	▲ 1,462	▲ 0.2	676,410	1,066	0.2
461,507	▲ 4,770	▲ 1.0	459,343	▲ 2,164	▲ 0.5	456,870	▲ 2,473	▲ 0.5	455,117	▲ 1,753	▲ 0.4
1,142,051	▲ 11,509	▲ 1.0	1,136,149	▲ 5,902	▲ 0.5	1,132,214	▲ 3,935	▲ 0.3	1,131,527	▲ 687	▲ 0.1
1,309,942	▲ 174	▲ 0.0	1,308,369	▲ 1,573	▲ 0.1	1,306,742	▲ 1,627	▲ 0.1	1,300,684	▲ 6,058	▲ 0.5
246,067	▲ 23	▲ 0.0	246,561	494	0.2	248,298	1,737	0.7	250,240	1,942	0.8
129,092	691	0.5	129,843	751	0.6	130,750	907	0.7	131,731	981	0.8
2,827,152	▲ 11,015	▲ 0.4	2,820,922	▲ 6,230	▲ 0.2	2,818,004	▲ 2,918	▲ 0.1	2,814,182	▲ 3,822	▲ 0.1
182,322	2,693	1.5	185,261	2,939	1.6	189,139	3,878	2.1	192,051	2,912	1.5
73,638	▲ 824	▲ 1.1	72,986	▲ 652	▲ 0.9	72,521	▲ 465	▲ 0.6	72,042	▲ 479	▲ 0.7
33,107	344	1.0	33,612	505	1.5	34,386	774	2.3	35,418	1,032	3.0
51,149	▲ 588	▲ 1.1	50,193	▲ 956	▲ 1.9	49,671	▲ 522	▲ 1.0	49,373	▲ 298	▲ 0.6
54,651	669	1.2	54,042	▲ 609	▲ 1.1	53,209	▲ 833	▲ 1.5	52,404	▲ 805	▲ 1.5
394,867	2,294	0.6	396,094	1,227	0.3	398,926	2,832	0.7	401,288	2,362	0.6
3,222,019	▲ 8,721	▲ 0.3	3,217,016	▲ 5,003	▲ 0.2	3,216,930	▲ 86	▲ 0.0	3,215,470	▲ 1,460	▲ 0.0

(単位:人、%)

60			61			62			63		
職員数	増減数	増減率	職員数	増減数	増減率	職員数	増減数	増減率	職員数	増減数	増減率
237,366	▲ 2,185	▲ 0.9	235,181	▲ 2,185	▲ 0.9	234,205	▲ 976	▲ 0.4	233,574	▲ 631	▲ 0.3
90,035	▲ 651	▲ 0.7	89,880	▲ 155	▲ 0.2	89,417	▲ 463	▲ 0.5	88,865	▲ 552	▲ 0.6
327,401	▲ 2,836	▲ 0.9	325,061	▲ 2,340	▲ 0.7	323,622	▲ 1,439	▲ 0.4	322,439	▲ 1,183	▲ 0.4
1,054,128	4,121	0.4	1,054,573	445	0.0	1,054,422	▲ 151	▲ 0.0	1,050,300	▲ 4,122	▲ 0.4
246,067	▲ 23	▲ 0.0	246,561	494	0.2	248,298	1,737	0.7	250,240	1,942	0.8
17,914	▲ 6	▲ 0.0	17,949	35	0.2	18,049	100	0.6	18,025	▲ 24	▲ 0.1
1,645,510	1,256	0.1	1,644,144	▲ 1,366	▲ 0.1	1,644,391	247	0.0	1,641,004	▲ 3,387	▲ 0.2
60,352	730	1.2	61,229	877	1.5	62,440	1,211	2.0	63,242	802	1.3
11,771	▲ 189	▲ 1.6	11,606	▲ 165	▲ 1.4	11,554	▲ 52	▲ 0.4	11,439	▲ 115	▲ 1.0
6,085	146	2.5	6,111	26	0.4	6,280	169	2.8	6,398	118	1.9
10,330	▲ 266	▲ 2.5	10,009	▲ 321	▲ 3.1	9,689	▲ 320	▲ 3.2	9,632	▲ 57	▲ 0.6
10,585	▲ 280	▲ 2.6	10,501	▲ 84	▲ 0.8	10,433	▲ 68	▲ 0.6	10,260	▲ 173	▲ 1.7
99,123	141	0.1	99,456	333	0.3	100,396	940	0.9	100,971	575	0.6
1,744,633	1,397	0.1	1,743,600	▲ 1,033	▲ 0.1	1,744,787	1,187	0.1	1,741,975	▲ 2,812	▲ 0.2

(単位:人、%)

60			61			62			63		
職員数	増減数	増減率	職員数	増減数	増減率	職員数	増減数	増減率	職員数	増減数	増減率
443,178	▲ 4,554	▲ 1.0	441,625	▲ 1,553	▲ 0.4	441,139	▲ 486	▲ 0.1	442,836	1,697	0.4
371,472	▲ 4,119	▲ 1.1	369,463	▲ 2,009	▲ 0.5	367,453	▲ 2,010	▲ 0.5	366,252	▲ 1,201	▲ 0.3
814,650	▲ 8,673	▲ 1.1	811,088	▲ 3,562	▲ 0.4	808,592	▲ 2,496	▲ 0.3	809,088	496	0.1
255,814	▲ 4,295	▲ 1.7	253,796	▲ 2,018	▲ 0.8	252,320	▲ 1,476	▲ 0.6	250,384	▲ 1,936	▲ 0.8
-	-	-	-	-	-	-	-	-	-	-	-
111,178	697	0.6	111,894	716	0.6	112,701	807	0.7	113,706	1,005	0.9
1,181,642	▲ 12,271	▲ 1.0	1,176,778	▲ 4,864	▲ 0.4	1,173,613	▲ 3,165	▲ 0.3	1,173,178	▲ 435	▲ 0.0
121,970	1,963	1.6	124,032	2,062	1.7	126,699	2,667	2.2	128,809	2,110	1.7
61,867	▲ 635	▲ 1.0	61,380	▲ 487	▲ 0.8	60,967	▲ 413	▲ 0.7	60,603	▲ 364	▲ 0.6
27,022	198	0.7	27,501	479	1.8	28,106	605	2.2	29,020	914	3.3
40,819	▲ 322	▲ 0.8	40,184	▲ 635	▲ 1.6	39,982	▲ 202	▲ 0.5	39,741	▲ 241	▲ 0.6
44,066	949	2.2	43,541	▲ 525	▲ 1.2	42,776	▲ 765	▲ 1.8	42,144	▲ 632	▲ 1.5
295,744	2,153	0.7	296,638	894	0.3	298,530	1,892	0.6	300,317	1,787	0.6
1,477,386	▲ 10,118	▲ 0.7	1,473,416	▲ 3,970	▲ 0.3	1,472,143	▲ 1,273	▲ 0.1	1,473,495	1,352	0.1

平成30年地方公共団体定員管理調査結果(平成30年4月1日現在)

第5表 職員数の推移

(1) 全 団 体 (表の3)

区 分			平成元年			2			3		
			職員数	増減数	増減率	職員数	増減数	増減率	職員数	増減数	増減率
普通 会 計	一般行政	一般管理	678,460	2,050	0.3	683,045	4,585	0.7	687,649	4,604	0.7
		福祉関係	454,387	▲ 730	▲ 0.2	455,657	1,270	0.3	458,403	2,746	0.6
		計	1,132,847	1,320	0.1	1,138,702	5,855	0.5	1,146,052	7,350	0.6
	教育	1,299,232	▲ 1,452	▲ 0.1	1,297,802	▲ 1,430	▲ 0.1	1,297,566	▲ 236	▲ 0.0	
	警察	250,606	366	0.1	250,513	▲ 93	▲ 0.0	252,027	1,514	0.6	
	消防	132,699	968	0.7	134,022	1,323	1.0	135,494	1,472	1.1	
計	2,815,384	1,202	0.0	2,821,039	5,655	0.2	2,831,139	10,100	0.4		
公営 企 業 等 会 計	病院	195,082	3,031	1.6	199,143	4,061	2.1	202,201	3,058	1.5	
	水道	71,262	▲ 780	▲ 1.1	70,985	▲ 277	▲ 0.4	70,946	▲ 39	▲ 0.1	
	下水道	36,475	1,057	3.0	37,231	756	2.1	38,150	919	2.5	
	交通	48,817	▲ 556	▲ 1.1	48,616	▲ 201	▲ 0.4	48,235	▲ 381	▲ 0.8	
	その他	51,732	▲ 672	▲ 1.3	51,304	▲ 428	▲ 0.8	51,240	▲ 64	▲ 0.1	
	計	403,368	2,080	0.5	407,279	3,911	1.0	410,772	3,493	0.9	
総合計			3,218,752	3,282	0.1	3,228,318	9,566	0.3	3,241,911	13,593	0.4

(2) 都 道 府 県 (表の3)

区 分			平成元年			2			3		
			職員数	増減数	増減率	職員数	増減数	増減率	職員数	増減数	増減率
普通 会 計	一般行政	一般管理	233,073	▲ 501	▲ 0.2	233,423	350	0.2	233,998	575	0.2
		福祉関係	88,348	▲ 517	▲ 0.6	88,379	31	0.0	88,406	27	0.0
		計	321,421	▲ 1,018	▲ 0.3	321,802	381	0.1	322,404	602	0.2
	教育	1,049,836	▲ 464	▲ 0.0	1,049,177	▲ 659	▲ 0.1	1,049,496	319	0.0	
	警察	250,606	366	0.1	250,513	▲ 93	▲ 0.0	252,027	1,514	0.6	
	消防	18,003	▲ 22	▲ 0.1	18,092	89	0.5	18,120	28	0.2	
計	1,639,866	▲ 1,138	▲ 0.1	1,639,584	▲ 282	▲ 0.0	1,642,047	2,463	0.2		
公営 企 業 等 会 計	病院	63,862	620	1.0	64,916	1,054	1.7	65,667	751	1.2	
	水道	11,297	▲ 142	▲ 1.2	11,163	▲ 134	▲ 1.2	11,089	▲ 74	▲ 0.7	
	下水道	6,437	39	0.6	6,401	▲ 36	▲ 0.6	6,392	▲ 9	▲ 0.1	
	交通	9,629	▲ 3	▲ 0.0	9,454	▲ 175	▲ 1.8	9,271	▲ 183	▲ 1.9	
	その他	10,088	▲ 172	▲ 1.7	9,929	▲ 159	▲ 1.6	9,910	▲ 19	▲ 0.2	
	計	101,313	342	0.3	101,863	550	0.5	102,329	466	0.5	
総合計			1,741,179	▲ 796	▲ 0.0	1,741,447	268	0.0	1,744,376	2,929	0.2

(3) 市 町 村 (表の3)

区 分			平成元年			2			3		
			職員数	増減数	増減率	職員数	増減数	増減率	職員数	増減数	増減率
普通 会 計	一般行政	一般管理	445,387	2,551	0.6	449,622	4,235	1.0	453,651	4,029	0.9
		福祉関係	366,039	▲ 213	▲ 0.1	367,278	1,239	0.3	369,997	2,719	0.7
		計	811,426	2,338	0.3	816,900	5,474	0.7	823,648	6,748	0.8
	教育	249,396	▲ 988	▲ 0.4	248,625	▲ 771	▲ 0.3	248,070	▲ 555	▲ 0.2	
	警察	-	-	-	-	-	-	-	-	-	
	消防	114,696	990	0.9	115,930	1,234	1.1	117,374	1,444	1.2	
計	1,175,518	2,340	0.2	1,181,455	5,937	0.5	1,189,092	7,637	0.6		
公営 企 業 等 会 計	病院	131,220	2,411	1.9	134,227	3,007	2.3	136,534	2,307	1.7	
	水道	59,965	▲ 638	▲ 1.1	59,822	▲ 143	▲ 0.2	59,857	35	0.1	
	下水道	30,038	1,018	3.5	30,830	792	2.6	31,758	928	3.0	
	交通	39,188	▲ 553	▲ 1.4	39,162	▲ 26	▲ 0.1	38,964	▲ 198	▲ 0.5	
	その他	41,644	▲ 500	▲ 1.2	41,375	▲ 269	▲ 0.6	41,330	▲ 45	▲ 0.1	
	計	302,055	1,738	0.6	305,416	3,361	1.1	308,443	3,027	1.0	
総合計			1,477,573	4,078	0.3	1,486,871	9,298	0.6	1,497,535	10,664	0.7

(単位:人、%)

4			5			6			7		
職員数	増減数	増減率	職員数	増減数	増減率	職員数	増減数	増減率	職員数	増減数	増減率
692,075	4,426	0.6	696,609	4,534	0.7	699,878	3,269	0.5	699,425	▲ 453	▲ 0.1
463,953	5,550	1.2	470,733	6,780	1.5	474,636	3,903	0.8	475,413	777	0.2
1,156,028	9,976	0.9	1,167,342	11,314	1.0	1,174,514	7,172	0.6	1,174,838	324	0.0
1,292,262	▲ 5,304	▲ 0.4	1,286,453	▲ 5,809	▲ 0.4	1,281,001	▲ 5,452	▲ 0.4	1,272,330	▲ 8,671	▲ 0.7
252,506	479	0.2	253,566	1,060	0.4	253,994	428	0.2	253,660	▲ 334	▲ 0.1
137,983	2,489	1.8	142,007	4,024	2.9	145,535	3,528	2.5	147,661	2,126	1.5
2,838,779	7,640	0.3	2,849,368	10,589	0.4	2,855,044	5,676	0.2	2,848,489	▲ 6,555	▲ 0.2
206,406	4,205	2.1	211,478	5,072	2.5	216,538	5,060	2.4	219,540	3,002	1.4
70,993	47	0.1	70,940	▲ 53	▲ 0.1	70,912	▲ 28	▲ 0.0	70,522	▲ 390	▲ 0.5
39,118	968	2.5	40,649	1,531	3.9	41,875	1,226	3.0	42,466	591	1.4
47,731	▲ 504	▲ 1.0	47,330	▲ 401	▲ 0.8	47,205	▲ 125	▲ 0.3	46,743	▲ 462	▲ 1.0
51,264	24	0.0	51,034	▲ 230	▲ 0.4	50,918	▲ 116	▲ 0.2	50,572	▲ 346	▲ 0.7
415,512	4,740	1.2	421,431	5,919	1.4	427,448	6,017	1.4	429,843	2,395	0.6
3,254,291	12,380	0.4	3,270,799	16,508	0.5	3,282,492	11,693	0.4	3,278,332	▲ 4,160	▲ 0.1

(単位:人、%)

4			5			6			7		
職員数	増減数	増減率	職員数	増減数	増減率	職員数	増減数	増減率	職員数	増減数	増減率
234,389	391	0.2	235,040	651	0.3	235,396	356	0.2	234,995	▲ 401	▲ 0.2
89,389	983	1.1	89,278	▲ 111	▲ 0.1	88,852	▲ 426	▲ 0.5	88,225	▲ 627	▲ 0.7
323,778	1,374	0.4	324,318	540	0.2	324,248	▲ 70	▲ 0.0	323,220	▲ 1,028	▲ 0.3
1,044,152	▲ 5,344	▲ 0.5	1,037,893	▲ 6,259	▲ 0.6	1,031,899	▲ 5,994	▲ 0.6	1,024,560	▲ 7,339	▲ 0.7
252,506	479	0.2	253,566	1,060	0.4	253,994	428	0.2	253,660	▲ 334	▲ 0.1
18,261	141	0.8	18,329	68	0.4	18,325	▲ 4	▲ 0.0	18,336	11	0.1
1,638,697	▲ 3,350	▲ 0.2	1,634,106	▲ 4,591	▲ 0.3	1,628,466	▲ 5,640	▲ 0.3	1,619,776	▲ 8,690	▲ 0.5
66,754	1,087	1.7	68,209	1,455	2.2	69,406	1,197	1.8	69,931	525	0.8
11,073	▲ 16	▲ 0.1	11,026	▲ 47	▲ 0.4	10,992	▲ 34	▲ 0.3	10,913	▲ 79	▲ 0.7
6,368	▲ 24	▲ 0.4	6,682	314	4.9	6,647	▲ 35	▲ 0.5	6,587	▲ 60	▲ 0.9
9,313	42	0.5	9,323	10	0.1	9,259	▲ 64	▲ 0.7	9,278	19	0.2
9,916	6	0.1	9,868	▲ 48	▲ 0.5	9,895	27	0.3	9,778	▲ 117	▲ 1.2
103,424	1,095	1.1	105,108	1,684	1.6	106,199	1,091	1.0	106,487	288	0.3
1,742,121	▲ 2,255	▲ 0.1	1,739,214	▲ 2,907	▲ 0.2	1,734,665	▲ 4,549	▲ 0.3	1,726,263	▲ 8,402	▲ 0.5

(単位:人、%)

4			5			6			7		
職員数	増減数	増減率	職員数	増減数	増減率	職員数	増減数	増減率	職員数	増減数	増減率
457,686	4,035	0.9	461,569	3,883	0.8	464,482	2,913	0.6	464,430	▲ 52	▲ 0.0
374,564	4,567	1.2	381,455	6,891	1.8	385,784	4,329	1.1	387,188	1,404	0.4
832,250	8,602	1.0	843,024	10,774	1.3	850,266	7,242	0.9	851,618	1,352	0.2
248,110	40	0.0	248,560	450	0.2	249,102	542	0.2	247,770	▲ 1,332	▲ 0.5
-	-	-	-	-	-	-	-	-	-	-	-
119,722	2,348	2.0	123,678	3,956	3.3	127,210	3,532	2.9	129,325	2,115	1.7
1,200,082	10,990	0.9	1,215,262	15,180	1.3	1,226,578	11,316	0.9	1,228,713	2,135	0.2
139,652	3,118	2.3	143,269	3,617	2.6	147,132	3,863	2.7	149,609	2,477	1.7
59,920	63	0.1	59,914	▲ 6	▲ 0.0	59,920	6	0.0	59,609	▲ 311	▲ 0.5
32,750	992	3.1	33,967	1,217	3.7	35,228	1,261	3.7	35,879	651	1.8
38,418	▲ 546	▲ 1.4	38,007	▲ 411	▲ 1.1	37,946	▲ 61	▲ 0.2	37,465	▲ 481	▲ 1.3
41,348	18	0.0	41,166	▲ 182	▲ 0.4	41,023	▲ 143	▲ 0.3	40,794	▲ 229	▲ 0.6
312,088	3,645	1.2	316,323	4,235	1.4	321,249	4,926	1.6	323,356	2,107	0.7
1,512,170	14,635	1.0	1,531,585	19,415	1.3	1,547,827	16,242	1.1	1,552,069	4,242	0.3

第5表 職員数の推移

(1) 全 団 体 (表の4)

区 分			8			9			10		
			職員数	増減数	増減率	職員数	増減数	増減率	職員数	増減数	増減率
普通 会 計	一般行政	一般管理	698,062	▲ 1,363	▲ 0.2	695,256	▲ 2,806	▲ 0.4	688,494	▲ 6,762	▲ 1.0
		福祉関係	476,485	1,072	0.2	476,438	▲ 47	▲ 0.0	477,474	1,036	0.2
		計	1,174,547	▲ 291	▲ 0.0	1,171,694	▲ 2,853	▲ 0.2	1,165,968	▲ 5,726	▲ 0.5
	教育	1,263,616	▲ 8,714	▲ 0.7	1,252,901	▲ 10,715	▲ 0.8	1,239,730	▲ 13,171	▲ 1.1	
	警察	255,295	1,635	0.6	258,168	2,873	1.1	259,150	982	0.4	
	消防	149,640	1,979	1.3	151,207	1,567	1.0	152,248	1,041	0.7	
計	2,843,098	▲ 5,391	▲ 0.2	2,833,970	▲ 9,128	▲ 0.3	2,817,096	▲ 16,874	▲ 0.6		
公営 企 業 等 会 計	病院	221,863	2,323	1.1	224,908	3,045	1.4	227,069	2,161	1.0	
	水道	70,130	▲ 392	▲ 0.6	69,639	▲ 491	▲ 0.7	68,861	▲ 778	▲ 1.1	
	下水道	42,979	513	1.2	43,416	437	1.0	43,393	▲ 23	▲ 0.1	
	交通	46,362	▲ 381	▲ 0.8	46,068	▲ 294	▲ 0.6	44,891	▲ 1,177	▲ 2.6	
	その他	50,049	▲ 523	▲ 1.0	49,117	▲ 932	▲ 1.9	48,184	▲ 933	▲ 1.9	
	計	431,383	1,540	0.4	433,148	1,765	0.4	432,398	▲ 750	▲ 0.2	
総合計			3,274,481	▲ 3,851	▲ 0.1	3,267,118	▲ 7,363	▲ 0.2	3,249,494	▲ 17,624	▲ 0.5

(2) 都 道 府 県 (表の4)

区 分			8			9			10		
			職員数	増減数	増減率	職員数	増減数	増減率	職員数	増減数	増減率
普通 会 計	一般行政	一般管理	234,544	▲ 451	▲ 0.2	234,222	▲ 322	▲ 0.1	232,915	▲ 1,307	▲ 0.6
		福祉関係	87,743	▲ 482	▲ 0.5	86,501	▲ 1,242	▲ 1.4	85,671	▲ 830	▲ 1.0
		計	322,287	▲ 933	▲ 0.3	320,723	▲ 1,564	▲ 0.5	318,586	▲ 2,137	▲ 0.7
	教育	1,017,299	▲ 7,261	▲ 0.7	1,009,120	▲ 8,179	▲ 0.8	999,945	▲ 9,175	▲ 0.9	
	警察	255,295	1,635	0.6	258,168	2,873	1.1	259,150	982	0.4	
	消防	18,416	80	0.4	18,422	6	0.0	18,426	4	0.0	
計	1,613,297	▲ 6,479	▲ 0.4	1,606,433	▲ 6,864	▲ 0.4	1,596,107	▲ 10,326	▲ 0.6		
公営 企 業 等 会 計	病院	70,410	479	0.7	71,401	991	1.4	71,990	589	0.8	
	水道	10,899	▲ 14	▲ 0.1	10,852	▲ 47	▲ 0.4	10,760	▲ 92	▲ 0.8	
	下水道	6,508	▲ 79	▲ 1.2	6,551	43	0.7	6,413	▲ 138	▲ 2.1	
	交通	9,197	▲ 81	▲ 0.9	9,353	156	1.7	9,379	26	0.3	
	その他	9,589	▲ 189	▲ 1.9	9,003	▲ 586	▲ 6.1	8,913	▲ 90	▲ 1.0	
	計	106,603	116	0.1	107,160	557	0.5	107,455	295	0.3	
総合計			1,719,900	▲ 6,363	▲ 0.4	1,713,593	▲ 6,307	▲ 0.4	1,703,562	▲ 10,031	▲ 0.6

(3) 市 町 村 (表の4)

区 分			8			9			10		
			職員数	増減数	増減率	職員数	増減数	増減率	職員数	増減数	増減率
普通 会 計	一般行政	一般管理	463,518	▲ 912	▲ 0.2	461,034	▲ 2,484	▲ 0.5	455,579	▲ 5,455	▲ 1.2
		福祉関係	388,742	1,554	0.4	389,937	1,195	0.3	391,803	1,866	0.5
		計	852,260	642	0.1	850,971	▲ 1,289	▲ 0.2	847,382	▲ 3,589	▲ 0.4
	教育	246,317	▲ 1,453	▲ 0.6	243,781	▲ 2,536	▲ 1.0	239,785	▲ 3,996	▲ 1.6	
	警察	-	-	-	-	-	-	-	-	-	
	消防	131,224	1,899	1.5	132,785	1,561	1.2	133,822	1,037	0.8	
計	1,229,801	1,088	0.1	1,227,537	▲ 2,264	▲ 0.2	1,220,989	▲ 6,548	▲ 0.5		
公営 企 業 等 会 計	病院	151,453	1,844	1.2	153,507	2,054	1.4	155,079	1,572	1.0	
	水道	59,231	▲ 378	▲ 0.6	58,787	▲ 444	▲ 0.7	58,101	▲ 686	▲ 1.2	
	下水道	36,471	592	1.6	36,865	394	1.1	36,980	115	0.3	
	交通	37,165	▲ 300	▲ 0.8	36,715	▲ 450	▲ 1.2	35,512	▲ 1,203	▲ 3.3	
	その他	40,460	▲ 334	▲ 0.8	40,114	▲ 346	▲ 0.9	39,271	▲ 843	▲ 2.1	
	計	324,780	1,424	0.4	325,988	1,208	0.4	324,943	▲ 1,045	▲ 0.3	
総合計			1,554,581	2,512	0.2	1,553,525	▲ 1,056	▲ 0.1	1,545,932	▲ 7,593	▲ 0.5

(単位:人、%)

11			12			13			14		
職員数	増減数	増減率	職員数	増減数	増減率	職員数	増減数	増減率	職員数	増減数	増減率
680,172	▲ 8,322	▲ 1.2	671,107	▲ 9,065	▲ 1.3	663,316	▲ 7,791	▲ 1.2	657,068	▲ 6,248	▲ 0.9
481,258	3,784	0.8	480,426	▲ 832	▲ 0.2	450,271	▲ 30,155	▲ 6.3	442,971	▲ 7,300	▲ 1.6
1,161,430	▲ 4,538	▲ 0.4	1,151,533	▲ 9,897	▲ 0.9	1,113,587	▲ 37,946	▲ 3.3	1,100,039	▲ 13,548	▲ 1.2
1,226,549	▲ 13,181	▲ 1.1	1,210,793	▲ 15,756	▲ 1.3	1,194,467	▲ 16,326	▲ 1.3	1,181,307	▲ 13,160	▲ 1.1
259,401	251	0.1	259,615	214	0.1	258,810	▲ 805	▲ 0.3	262,453	3,643	1.4
152,975	727	0.5	153,447	472	0.3	153,925	478	0.3	154,311	386	0.3
2,800,355	▲ 16,741	▲ 0.6	2,775,388	▲ 24,967	▲ 0.9	2,720,789	▲ 54,599	▲ 2.0	2,698,110	▲ 22,679	▲ 0.8
229,487	2,418	1.1	230,484	997	0.4	231,874	1,390	0.6	232,457	583	0.3
67,958	▲ 903	▲ 1.3	66,800	▲ 1,158	▲ 1.7	65,553	▲ 1,247	▲ 1.9	64,092	▲ 1,461	▲ 2.2
43,097	▲ 296	▲ 0.7	42,585	▲ 512	▲ 1.2	41,842	▲ 743	▲ 1.7	40,974	▲ 868	▲ 2.1
43,696	▲ 1,195	▲ 2.7	42,342	▲ 1,354	▲ 3.1	40,657	▲ 1,685	▲ 4.0	38,093	▲ 2,564	▲ 6.3
47,565	▲ 619	▲ 1.3	46,698	▲ 867	▲ 1.8	45,817	24,119	51.6	44,597	▲ 220	▲ 0.3
431,803	▲ 595	▲ 0.1	428,909	▲ 2,894	▲ 0.7	450,743	21,834	5.1	446,213	▲ 4,530	▲ 1.0
3,232,158	▲ 17,336	▲ 0.5	3,204,297	▲ 27,861	▲ 0.9	3,171,532	▲ 32,765	▲ 1.0	3,144,323	▲ 27,209	▲ 0.9

(単位:人、%)

11			12			13			14		
職員数	増減数	増減率	職員数	増減数	増減率	職員数	増減数	増減率	職員数	増減数	増減率
230,891	▲ 2,024	▲ 0.9	227,651	▲ 3,240	▲ 1.4	224,185	▲ 3,466	▲ 1.5	220,601	▲ 3,584	▲ 1.6
84,525	▲ 1,146	▲ 1.3	75,032	▲ 9,493	▲ 11.2	72,792	▲ 2,240	▲ 3.0	71,812	▲ 980	▲ 1.3
315,416	▲ 3,170	▲ 1.0	302,683	▲ 12,733	▲ 4.0	296,977	▲ 5,706	▲ 1.9	292,413	▲ 4,564	▲ 1.5
991,081	▲ 8,864	▲ 0.9	979,778	▲ 11,303	▲ 1.1	968,423	▲ 11,355	▲ 1.2	960,974	▲ 7,449	▲ 0.8
259,401	251	0.1	259,615	214	0.1	258,810	▲ 805	▲ 0.3	262,453	3,643	1.4
18,411	▲ 15	▲ 0.1	18,401	▲ 10	▲ 0.1	18,390	▲ 11	▲ 0.1	18,204	▲ 186	▲ 1.0
1,584,309	▲ 11,798	▲ 0.7	1,560,477	▲ 23,832	▲ 1.5	1,542,600	▲ 17,877	▲ 1.1	1,534,044	▲ 8,556	▲ 0.6
72,513	523	0.7	72,295	▲ 218	▲ 0.3	72,929	634	0.9	72,953	24	0.0
10,731	▲ 29	▲ 0.3	10,529	▲ 202	▲ 1.9	10,326	▲ 203	▲ 1.9	10,048	▲ 278	▲ 2.7
6,303	▲ 110	▲ 1.7	6,174	▲ 129	▲ 2.0	5,928	▲ 246	▲ 4.0	5,572	▲ 356	▲ 6.0
9,299	▲ 80	▲ 0.9	9,135	▲ 164	▲ 1.8	8,715	▲ 420	▲ 4.6	7,971	▲ 744	▲ 8.5
8,698	▲ 215	▲ 2.4	8,334	▲ 364	▲ 4.2	7,969	▲ 365	▲ 4.4	7,753	▲ 216	▲ 2.7
107,544	89	0.1	106,467	▲ 1,077	▲ 1.0	105,867	▲ 600	▲ 0.6	104,297	▲ 1,570	▲ 1.5
1,691,853	▲ 11,709	▲ 0.7	1,666,944	▲ 24,909	▲ 1.5	1,648,467	▲ 18,477	▲ 1.1	1,638,341	▲ 10,126	▲ 0.6

(単位:人、%)

11			12			13			14		
職員数	増減数	増減率	職員数	増減数	増減率	職員数	増減数	増減率	職員数	増減数	増減率
449,281	▲ 6,298	▲ 1.4	443,456	▲ 5,825	▲ 1.3	439,131	▲ 4,325	▲ 1.0	436,467	▲ 2,664	▲ 0.6
396,733	4,930	1.3	405,394	8,661	2.2	377,479	▲ 27,915	▲ 6.9	371,159	▲ 6,320	▲ 1.7
846,014	▲ 1,368	▲ 0.2	848,850	2,836	0.3	816,610	▲ 32,240	▲ 3.8	807,626	▲ 8,984	▲ 1.1
235,468	▲ 4,317	▲ 1.8	231,015	▲ 4,453	▲ 1.9	226,044	▲ 4,971	▲ 2.2	220,333	▲ 5,711	▲ 2.5
-	-	-	-	-	-	-	-	-	-	-	-
134,564	742	0.6	135,046	482	0.4	135,535	489	0.4	136,107	572	0.4
1,216,046	▲ 4,943	▲ 0.4	1,214,911	▲ 1,135	▲ 0.1	1,178,189	▲ 36,722	▲ 3.0	1,164,066	▲ 14,123	▲ 1.2
156,974	1,895	1.2	158,189	1,215	0.8	158,945	756	0.5	159,504	559	0.4
57,227	▲ 874	▲ 1.5	56,271	▲ 956	▲ 1.7	55,227	▲ 1,044	▲ 1.9	54,044	▲ 1,183	▲ 2.1
36,794	▲ 186	▲ 0.5	36,411	▲ 383	▲ 1.0	35,914	▲ 497	▲ 1.4	35,402	▲ 512	▲ 1.4
34,397	▲ 1,115	▲ 3.1	33,207	▲ 1,190	▲ 3.5	31,942	▲ 1,265	▲ 3.8	30,122	▲ 1,820	▲ 5.7
38,867	▲ 404	▲ 1.0	38,364	▲ 503	▲ 1.3	62,848	24,484	63.8	62,844	▲ 4	▲ 0.0
324,259	▲ 684	▲ 0.2	322,442	▲ 1,817	▲ 0.6	344,876	22,434	7.0	341,916	▲ 2,960	▲ 0.9
1,540,305	▲ 5,627	▲ 0.4	1,537,353	▲ 2,952	▲ 0.2	1,523,065	▲ 14,288	▲ 0.9	1,505,982	▲ 17,083	▲ 1.1

第5表 職員数の推移

(1) 全 団 体 (表の5)

区 分			15			16			17		
			職員数	増減数	増減率	職員数	増減数	増減率	職員数	増減数	増減率
普通 会 計	一 般 行 政	一般管理	650,122	▲ 6,946	▲ 1.1	640,766	▲ 9,356	▲ 1.4	627,835	▲ 12,931	▲ 2.0
		福祉関係	435,463	▲ 7,508	▲ 1.7	428,385	▲ 7,078	▲ 1.6	421,025	▲ 7,360	▲ 1.7
		計	1,085,585	▲ 14,454	▲ 1.3	1,069,151	▲ 16,434	▲ 1.5	1,048,860	▲ 20,291	▲ 1.9
	教育	1,168,431	▲ 12,876	▲ 1.1	1,154,416	▲ 14,015	▲ 1.2	1,139,683	▲ 14,733	▲ 1.3	
	警察	266,729	4,276	1.6	270,870	4,141	1.6	274,271	3,401	1.3	
	消防	154,775	464	0.3	155,245	470	0.3	155,693	448	0.3	
計	2,675,520	▲ 22,590	▲ 0.8	2,649,682	▲ 25,838	▲ 1.0	2,618,507	▲ 31,175	▲ 1.2		
公 営 企 業 等 会 計	病院	233,554	1,097	0.5	232,042	▲ 1,512	▲ 0.6	229,939	▲ 2,103	▲ 0.9	
	水道	62,368	▲ 1,724	▲ 2.7	60,666	▲ 1,702	▲ 2.7	58,846	▲ 1,820	▲ 3.0	
	下水道	39,848	▲ 1,126	▲ 2.7	38,604	▲ 1,244	▲ 3.1	37,070	▲ 1,534	▲ 4.0	
	交通	36,481	▲ 1,612	▲ 4.2	34,651	▲ 1,830	▲ 5.0	32,890	▲ 1,761	▲ 5.1	
	その他	69,233	▲ 1,364	▲ 1.9	67,952	▲ 1,281	▲ 1.9	64,870	▲ 3,082	▲ 4.5	
	計	441,484	▲ 4,729	▲ 1.1	433,915	▲ 7,569	▲ 1.7	423,615	▲ 10,300	▲ 2.4	
総合計			3,117,004	▲ 27,319	▲ 0.9	3,083,597	▲ 33,407	▲ 1.1	3,042,122	▲ 41,475	▲ 1.3

(2) 都 道 府 県 (表の5)

区 分			15			16			17		
			職員数	増減数	増減率	職員数	増減数	増減率	職員数	増減数	増減率
普通 会 計	一 般 行 政	一般管理	217,033	▲ 3,568	▲ 1.6	212,987	▲ 4,046	▲ 1.9	208,886	▲ 4,101	▲ 1.9
		福祉関係	70,251	▲ 1,561	▲ 2.2	69,407	▲ 844	▲ 1.2	68,102	▲ 1,305	▲ 1.9
		計	287,284	▲ 5,129	▲ 1.8	282,394	▲ 4,890	▲ 1.7	276,988	▲ 5,406	▲ 1.9
	教育	954,566	▲ 6,408	▲ 0.7	947,500	▲ 7,066	▲ 0.7	940,521	▲ 6,979	▲ 0.7	
	警察	266,729	4,276	1.6	270,870	4,141	1.6	274,271	3,401	1.3	
	消防	18,194	▲ 10	▲ 0.1	18,340	146	0.8	18,425	85	0.5	
計	1,526,773	▲ 7,271	▲ 0.5	1,519,104	▲ 7,669	▲ 0.5	1,510,205	▲ 8,899	▲ 0.6		
公 営 企 業 等 会 計	病院	73,443	490	0.7	72,695	▲ 748	▲ 1.0	71,366	▲ 1,329	▲ 1.8	
	水道	9,687	▲ 361	▲ 3.6	9,414	▲ 273	▲ 2.8	9,170	▲ 244	▲ 2.6	
	下水道	5,303	▲ 269	▲ 4.8	5,161	▲ 142	▲ 2.7	5,016	▲ 145	▲ 2.8	
	交通	7,769	▲ 202	▲ 2.5	7,483	▲ 286	▲ 3.7	7,196	▲ 287	▲ 3.8	
	その他	7,341	▲ 412	▲ 5.3	7,065	▲ 276	▲ 3.8	6,675	▲ 390	▲ 5.5	
	計	103,543	▲ 754	▲ 0.7	101,818	▲ 1,725	▲ 1.7	99,423	▲ 2,395	▲ 2.4	
総合計			1,630,316	▲ 8,025	▲ 0.5	1,620,922	▲ 9,394	▲ 0.6	1,609,628	▲ 11,294	▲ 0.7

(3) 市 町 村 (表の5)

区 分			15			16			17		
			職員数	増減数	増減率	職員数	増減数	増減率	職員数	増減数	増減率
普通 会 計	一 般 行 政	一般管理	433,089	▲ 3,378	▲ 0.8	427,779	▲ 5,310	▲ 1.2	418,949	▲ 8,830	▲ 2.1
		福祉関係	365,212	▲ 5,947	▲ 1.6	358,978	▲ 6,234	▲ 1.7	352,923	▲ 6,055	▲ 1.7
		計	798,301	▲ 9,325	▲ 1.2	786,757	▲ 11,544	▲ 1.4	771,872	▲ 14,885	▲ 1.9
	教育	213,865	▲ 6,468	▲ 2.9	206,916	▲ 6,949	▲ 3.2	199,162	▲ 7,754	▲ 3.7	
	警察	-	-	-	-	-	-	-	-	-	
	消防	136,581	474	0.3	136,905	324	0.2	137,268	363	0.3	
計	1,148,747	▲ 15,319	▲ 1.3	1,130,578	▲ 18,169	▲ 1.6	1,108,302	▲ 22,276	▲ 2.0		
公 営 企 業 等 会 計	病院	160,111	607	0.4	159,347	▲ 764	▲ 0.5	158,573	▲ 774	▲ 0.5	
	水道	52,681	▲ 1,363	▲ 2.5	51,252	▲ 1,429	▲ 2.7	49,676	▲ 1,576	▲ 3.1	
	下水道	34,545	▲ 857	▲ 2.4	33,443	▲ 1,102	▲ 3.2	32,054	▲ 1,389	▲ 4.2	
	交通	28,712	▲ 1,410	▲ 4.7	27,168	▲ 1,544	▲ 5.4	25,694	▲ 1,474	▲ 5.4	
	その他	61,892	▲ 952	▲ 1.5	60,887	▲ 1,005	▲ 1.6	58,195	▲ 2,692	▲ 4.4	
	計	337,941	▲ 3,975	▲ 1.2	332,097	▲ 5,844	▲ 1.7	324,192	▲ 7,905	▲ 2.4	
総合計			1,486,688	▲ 19,294	▲ 1.3	1,462,675	▲ 24,013	▲ 1.6	1,432,494	▲ 30,181	▲ 2.1

(単位:人、%)

18			19			20			21		
職員数	増減数	増減率	職員数	増減数	増減率	職員数	増減数	増減率	職員数	増減数	増減率
613,801	▲ 14,034	▲ 2.2	599,837	▲ 13,964	▲ 2.3	584,230	▲ 15,607	▲ 2.6	571,902	▲ 12,328	▲ 2.1
413,327	▲ 7,698	▲ 1.8	403,595	▲ 9,732	▲ 2.4	391,784	▲ 11,811	▲ 2.9	382,873	▲ 8,911	▲ 2.3
1,027,128	▲ 21,732	▲ 2.1	1,003,432	▲ 23,696	▲ 2.3	976,014	▲ 27,418	▲ 2.7	954,775	▲ 21,239	▲ 2.2
1,125,715	▲ 13,968	▲ 1.2	1,108,530	▲ 17,185	▲ 1.5	1,090,713	▲ 17,817	▲ 1.6	1,076,358	▲ 14,355	▲ 1.3
277,543	3,272	1.2	280,141	2,598	0.9	281,181	1,040	0.4	280,898	▲ 283	▲ 0.1
156,315	622	0.4	156,886	571	0.4	157,102	216	0.1	157,405	303	0.2
2,586,701	▲ 31,806	▲ 1.2	2,548,989	▲ 37,712	▲ 1.5	2,505,010	▲ 43,979	▲ 1.7	2,469,436	▲ 35,574	▲ 1.4
222,460	▲ 7,479	▲ 3.3	218,383	▲ 4,077	▲ 1.8	214,231	▲ 4,152	▲ 1.9	211,016	▲ 3,215	▲ 1.5
57,059	▲ 1,787	▲ 3.0	55,107	▲ 1,952	▲ 3.4	52,942	▲ 2,165	▲ 3.9	51,043	▲ 1,899	▲ 3.6
36,055	▲ 1,015	▲ 2.7	34,691	▲ 1,364	▲ 3.8	32,928	▲ 1,763	▲ 5.1	31,316	▲ 1,612	▲ 4.9
31,526	▲ 1,364	▲ 4.1	30,011	▲ 1,515	▲ 4.8	28,918	▲ 1,093	▲ 3.6	28,168	▲ 750	▲ 2.6
64,601	▲ 269	▲ 0.4	64,115	▲ 486	▲ 0.8	65,349	1,234	1.9	64,127	▲ 1,222	▲ 1.9
411,701	▲ 11,914	▲ 2.8	402,307	▲ 9,394	▲ 2.3	394,368	▲ 7,939	▲ 2.0	385,670	▲ 8,698	▲ 2.2
2,998,402	▲ 43,720	▲ 1.4	2,951,296	▲ 47,106	▲ 1.6	2,899,378	▲ 51,918	▲ 1.8	2,855,106	▲ 44,272	▲ 1.5

(単位:人、%)

18			19			20			21		
職員数	増減数	増減率	職員数	増減数	増減率	職員数	増減数	増減率	職員数	増減数	増減率
204,907	▲ 3,979	▲ 1.9	199,592	▲ 5,315	▲ 2.6	193,369	▲ 6,223	▲ 3.1	187,503	▲ 5,866	▲ 3.0
66,952	▲ 1,150	▲ 1.7	65,145	▲ 1,807	▲ 2.7	62,756	▲ 2,389	▲ 3.7	61,228	▲ 1,528	▲ 2.4
271,859	▲ 5,129	▲ 1.9	264,737	▲ 7,122	▲ 2.6	256,125	▲ 8,612	▲ 3.3	248,731	▲ 7,394	▲ 2.9
934,834	▲ 5,687	▲ 0.6	925,897	▲ 8,937	▲ 1.0	916,779	▲ 9,118	▲ 1.0	909,680	▲ 7,099	▲ 0.8
277,543	3,272	1.2	280,141	2,598	0.9	281,181	1,040	0.4	280,898	▲ 283	▲ 0.1
18,491	66	0.4	18,512	21	0.1	18,416	▲ 96	▲ 0.5	18,590	174	0.9
1,502,727	▲ 7,478	▲ 0.5	1,489,287	▲ 13,440	▲ 0.9	1,472,501	▲ 16,786	▲ 1.1	1,457,899	▲ 14,602	▲ 1.0
66,398	▲ 4,968	▲ 7.0	64,202	▲ 2,196	▲ 3.3	62,854	▲ 1,348	▲ 2.1	60,523	▲ 2,331	▲ 3.7
8,916	▲ 254	▲ 2.8	8,624	▲ 292	▲ 3.3	8,214	▲ 410	▲ 4.8	7,847	▲ 367	▲ 4.5
4,918	▲ 98	▲ 2.0	4,740	▲ 178	▲ 3.6	4,529	▲ 211	▲ 4.5	4,181	▲ 348	▲ 7.7
7,016	▲ 180	▲ 2.5	6,830	▲ 186	▲ 2.7	6,754	▲ 76	▲ 1.1	6,607	▲ 147	▲ 2.2
6,330	▲ 345	▲ 5.2	6,095	▲ 235	▲ 3.7	5,903	▲ 192	▲ 3.2	5,648	▲ 255	▲ 4.3
93,578	▲ 5,845	▲ 5.9	90,491	▲ 3,087	▲ 3.3	88,254	▲ 2,237	▲ 2.5	84,806	▲ 3,448	▲ 3.9
1,596,305	▲ 13,323	▲ 0.8	1,579,778	▲ 16,527	▲ 1.0	1,560,755	▲ 19,023	▲ 1.2	1,542,705	▲ 18,050	▲ 1.2

(単位:人、%)

18			19			20			21		
職員数	増減数	増減率	職員数	増減数	増減率	職員数	増減数	増減率	職員数	増減数	増減率
408,894	▲ 10,055	▲ 2.4	400,245	▲ 8,649	▲ 2.1	390,861	▲ 9,384	▲ 2.3	384,399	▲ 6,462	▲ 1.7
346,375	▲ 6,548	▲ 1.9	338,450	▲ 7,925	▲ 2.3	329,028	▲ 9,422	▲ 2.8	321,645	▲ 7,383	▲ 2.2
755,269	▲ 16,603	▲ 2.2	738,695	▲ 16,574	▲ 2.2	719,889	▲ 18,806	▲ 2.5	706,044	▲ 13,845	▲ 1.9
190,881	▲ 8,281	▲ 4.2	182,633	▲ 8,248	▲ 4.3	173,934	▲ 8,699	▲ 4.8	166,678	▲ 7,256	▲ 4.2
-	-	-	-	-	-	-	-	-	-	-	-
137,824	556	0.4	138,374	550	0.4	138,686	312	0.2	138,815	129	0.1
1,083,974	▲ 24,328	▲ 2.2	1,059,702	▲ 24,272	▲ 2.2	1,032,509	▲ 27,193	▲ 2.6	1,011,537	▲ 20,972	▲ 2.0
156,062	▲ 2,511	▲ 1.6	154,181	▲ 1,881	▲ 1.2	151,377	▲ 2,804	▲ 1.8	150,493	▲ 884	▲ 0.6
48,143	▲ 1,533	▲ 3.1	46,483	▲ 1,660	▲ 3.4	44,728	▲ 1,755	▲ 3.8	43,196	▲ 1,532	▲ 3.4
31,137	▲ 917	▲ 2.9	29,951	▲ 1,186	▲ 3.8	28,399	▲ 1,552	▲ 5.2	27,135	▲ 1,264	▲ 4.5
24,510	▲ 1,184	▲ 4.6	23,181	▲ 1,329	▲ 5.4	22,164	▲ 1,017	▲ 4.4	21,561	▲ 603	▲ 2.7
58,271	76	0.1	58,020	▲ 251	▲ 0.4	59,446	1,426	2.5	58,479	▲ 967	▲ 1.6
318,123	▲ 6,069	▲ 1.9	311,816	▲ 6,307	▲ 2.0	306,114	▲ 5,702	▲ 1.8	300,864	▲ 5,250	▲ 1.7
1,402,097	▲ 30,397	▲ 2.1	1,371,518	▲ 30,579	▲ 2.2	1,338,623	▲ 32,895	▲ 2.4	1,312,401	▲ 26,222	▲ 2.0

第5表 職員数の推移

(1) 全団体 (表の6)

区 分			22			23			24		
			職員数	増減数	増減率	職員数	増減数	増減率	職員数	増減数	増減率
普通 会 計	一般行政	一般管理	559,785	▲ 12,117	▲ 2.1	552,569	▲ 7,216	▲ 1.3	546,246	▲ 6,323	▲ 1.1
		福祉関係	377,166	▲ 5,707	▲ 1.5	373,680	▲ 3,486	▲ 0.9	369,623	▲ 4,057	▲ 1.1
		計	936,951	▲ 17,824	▲ 1.9	926,249	▲ 10,702	▲ 1.1	915,869	▲ 10,380	▲ 1.1
	教育	1,064,320	▲ 12,038	▲ 1.1	1,055,313	▲ 9,007	▲ 0.8	1,047,884	▲ 7,429	▲ 0.7	
	警察	281,309	411	0.1	282,023	714	0.3	283,353	1,330	0.5	
	消防	157,754	349	0.2	158,062	308	0.2	158,460	398	0.3	
計	2,440,334	▲ 29,102	▲ 1.2	2,421,647	▲ 18,687	▲ 0.8	2,405,566	▲ 16,081	▲ 0.7		
公営 企業等 会計	病院	204,181	▲ 6,835	▲ 3.2	201,711	▲ 2,470	▲ 1.2	201,329	▲ 382	▲ 0.2	
	水道	49,250	▲ 1,793	▲ 3.5	47,885	▲ 1,365	▲ 2.8	46,754	▲ 1,131	▲ 2.4	
	下水道	30,206	▲ 1,110	▲ 3.5	29,221	▲ 985	▲ 3.3	28,462	▲ 759	▲ 2.6	
	交通	27,313	▲ 855	▲ 3.0	26,922	▲ 391	▲ 1.4	26,069	▲ 853	▲ 3.2	
	その他	62,591	▲ 1,536	▲ 2.4	61,468	▲ 1,123	▲ 1.8	60,733	▲ 735	▲ 1.2	
	計	373,541	▲ 12,129	▲ 3.1	367,342	▲ 6,199	▲ 1.7	363,347	▲ 3,995	▲ 1.1	
総合計	2,813,875	▲ 41,231	▲ 1.4	2,788,989	▲ 24,886	▲ 0.9	2,768,913	▲ 20,076	▲ 0.7		

(2) 都道府県 (表の6)

区 分			22			23			24		
			職員数	増減数	増減率	職員数	増減数	増減率	職員数	増減数	増減率
普通 会 計	一般行政	一般管理	181,450	▲ 6,053	▲ 3.2	177,797	▲ 3,653	▲ 2.0	174,915	▲ 2,882	▲ 1.6
		福祉関係	60,227	▲ 1,001	▲ 1.6	59,671	▲ 556	▲ 0.9	58,502	▲ 1,169	▲ 2.0
		計	241,677	▲ 7,054	▲ 2.8	237,468	▲ 4,209	▲ 1.7	233,417	▲ 4,051	▲ 1.7
	教育	904,418	▲ 5,262	▲ 0.6	900,854	▲ 3,564	▲ 0.4	898,234	▲ 2,620	▲ 0.3	
	警察	281,309	411	0.1	282,023	714	0.3	283,353	1,330	0.5	
	消防	18,764	174	0.9	18,684	▲ 80	▲ 0.4	18,656	▲ 28	▲ 0.1	
計	1,446,168	▲ 11,731	▲ 0.8	1,439,029	▲ 7,139	▲ 0.5	1,433,660	▲ 5,369	▲ 0.4		
公営 企業等 会計	病院	55,264	▲ 5,259	▲ 8.7	53,984	▲ 1,280	▲ 2.3	53,844	▲ 140	▲ 0.3	
	水道	7,553	▲ 294	▲ 3.7	7,064	▲ 489	▲ 6.5	6,990	▲ 74	▲ 1.0	
	下水道	4,112	▲ 69	▲ 1.7	3,936	▲ 176	▲ 4.3	3,859	▲ 77	▲ 2.0	
	交通	6,568	▲ 39	▲ 0.6	6,581	13	0.2	6,598	17	0.3	
	その他	5,439	▲ 209	▲ 3.7	5,250	▲ 189	▲ 3.5	5,228	▲ 22	▲ 0.4	
	計	78,936	▲ 5,870	▲ 6.9	76,815	▲ 2,121	▲ 2.7	76,519	▲ 296	▲ 0.4	
総合計	1,525,104	▲ 17,601	▲ 1.1	1,515,844	▲ 9,260	▲ 0.6	1,510,179	▲ 5,665	▲ 0.4		

(3) 市町村 (表の6)

区 分			22			23			24		
			職員数	増減数	増減率	職員数	増減数	増減率	職員数	増減数	増減率
普通 会 計	一般行政	一般管理	378,335	▲ 6,064	▲ 1.6	374,772	▲ 3,563	▲ 0.9	371,331	▲ 3,441	▲ 0.9
		福祉関係	316,939	▲ 4,706	▲ 1.5	314,009	▲ 2,930	▲ 0.9	311,121	▲ 2,888	▲ 0.9
		計	695,274	▲ 10,770	▲ 1.5	688,781	▲ 6,493	▲ 0.9	682,452	▲ 6,329	▲ 0.9
	教育	159,902	▲ 6,776	▲ 4.1	154,459	▲ 5,443	▲ 3.4	149,650	▲ 4,809	▲ 3.1	
	警察	-	-	-	-	-	-	-	-	-	
	消防	138,990	175	0.1	139,378	388	0.3	139,804	426	0.3	
計	994,166	▲ 17,371	▲ 1.7	982,618	▲ 11,548	▲ 1.2	971,906	▲ 10,712	▲ 1.1		
公営 企業等 会計	病院	148,917	▲ 1,576	▲ 1.0	147,727	▲ 1,190	▲ 0.8	147,485	▲ 242	▲ 0.2	
	水道	41,697	▲ 1,499	▲ 3.5	40,821	▲ 876	▲ 2.1	39,764	▲ 1,057	▲ 2.6	
	下水道	26,094	▲ 1,041	▲ 3.8	25,285	▲ 809	▲ 3.1	24,603	▲ 682	▲ 2.7	
	交通	20,745	▲ 816	▲ 3.8	20,341	▲ 404	▲ 1.9	19,471	▲ 870	▲ 4.3	
	その他	57,152	▲ 1,327	▲ 2.3	56,218	▲ 934	▲ 1.6	55,505	▲ 713	▲ 1.3	
	計	294,605	▲ 6,259	▲ 2.1	290,527	▲ 4,078	▲ 1.4	286,828	▲ 3,699	▲ 1.3	
総合計	1,288,771	▲ 23,630	▲ 1.8	1,273,145	▲ 15,626	▲ 1.2	1,258,734	▲ 14,411	▲ 1.1		

※平成23年の公営企業等会計部門は、被災11団体の内訳が不明のため、小計に被災11団体の公営企業等会計部門職員数135名を足している。

(単位:人、%)

25			26			27			28		
職員数	増減数	増減率	職員数	増減数	増減率	職員数	増減数	増減率	職員数	増減数	増減率
543,484	▲ 2,762	▲ 0.5	543,623	139	0.0	545,133	1,510	0.3	546,305	1,172	0.2
365,856	▲ 3,767	▲ 1.0	364,947	▲ 909	▲ 0.2	364,229	▲ 718	▲ 0.2	364,575	346	0.1
909,340	▲ 6,529	▲ 0.7	908,570	▲ 770	▲ 0.1	909,362	792	0.1	910,880	1,518	0.2
1,037,527	▲ 10,357	▲ 1.0	1,032,178	▲ 5,349	▲ 0.5	1,024,691	▲ 7,487	▲ 0.7	1,021,527	▲ 3,164	▲ 0.3
283,644	291	0.1	284,443	799	0.3	285,751	1,308	0.5	286,971	1,220	0.4
158,948	488	0.3	159,171	223	0.1	159,589	418	0.3	160,327	738	0.5
2,389,459	▲ 16,107	▲ 0.7	2,384,362	▲ 5,097	▲ 0.2	2,379,393	▲ 4,969	▲ 0.2	2,379,705	312	0.0
203,515	2,186	1.1	201,679	▲ 1,836	▲ 0.9	202,989	1,310	0.6	202,185	▲ 804	▲ 0.4
45,736	▲ 1,018	▲ 2.2	45,029	▲ 707	▲ 1.5	44,333	▲ 696	▲ 1.5	43,873	▲ 460	▲ 1.0
27,922	▲ 540	▲ 1.9	27,606	▲ 316	▲ 1.1	27,159	▲ 447	▲ 1.6	26,964	▲ 195	▲ 0.7
25,868	▲ 201	▲ 0.8	25,858	▲ 10	▲ 0.0	25,620	▲ 238	▲ 0.9	25,660	40	0.2
59,984	▲ 749	▲ 1.2	59,120	▲ 864	▲ 1.4	58,843	▲ 277	▲ 0.5	58,876	33	0.1
363,025	▲ 322	▲ 0.1	359,292	▲ 3,733	▲ 1.0	358,944	▲ 348	▲ 0.1	357,558	▲ 1,386	▲ 0.4
2,752,484	▲ 16,429	▲ 0.6	2,743,654	▲ 8,830	▲ 0.3	2,738,337	▲ 5,317	▲ 0.2	2,737,263	▲ 1,074	▲ 0.0

(単位:人、%)

25			26			27			28		
職員数	増減数	増減率	職員数	増減数	増減率	職員数	増減数	増減率	職員数	増減数	増減率
173,762	▲ 1,153	▲ 0.7	173,878	116	0.1	173,669	▲ 209	▲ 0.1	173,504	▲ 165	▲ 0.1
57,723	▲ 779	▲ 1.3	57,472	▲ 251	▲ 0.4	57,195	▲ 277	▲ 0.5	57,214	19	0.0
231,485	▲ 1,932	▲ 0.8	231,350	▲ 135	▲ 0.1	230,864	▲ 486	▲ 0.2	230,718	▲ 146	▲ 0.1
892,326	▲ 5,908	▲ 0.7	890,031	▲ 2,295	▲ 0.3	887,844	▲ 2,187	▲ 0.2	886,586	▲ 1,258	▲ 0.1
283,644	291	0.1	284,443	799	0.3	285,751	1,308	0.5	286,971	1,220	0.4
18,691	35	0.2	18,738	47	0.3	18,735	▲ 3	▲ 0.0	18,840	105	0.6
1,426,146	▲ 7,514	▲ 0.5	1,424,562	▲ 1,584	▲ 0.1	1,423,194	▲ 1,368	▲ 0.1	1,423,115	▲ 79	▲ 0.0
54,141	297	0.6	53,692	▲ 449	▲ 0.8	54,759	1,067	2.0	55,354	595	1.1
6,895	▲ 95	▲ 1.4	6,882	▲ 13	▲ 0.2	6,830	▲ 52	▲ 0.8	6,883	53	0.8
3,805	▲ 54	▲ 1.4	3,814	9	0.2	3,793	▲ 21	▲ 0.6	3,835	42	1.1
6,604	6	0.1	6,626	22	0.3	6,622	▲ 4	▲ 0.1	6,720	98	1.5
5,144	▲ 84	▲ 1.6	4,948	▲ 196	▲ 3.8	4,869	▲ 79	▲ 1.6	4,871	2	0.0
76,589	70	0.1	75,962	▲ 627	▲ 0.8	76,873	911	1.2	77,663	790	1.0
1,502,735	▲ 7,444	▲ 0.5	1,500,524	▲ 2,211	▲ 0.1	1,500,067	▲ 457	▲ 0.0	1,500,778	711	0.0

(単位:人、%)

25			26			27			28		
職員数	増減数	増減率	職員数	増減数	増減率	職員数	増減数	増減率	職員数	増減数	増減率
369,722	▲ 1,609	▲ 0.4	369,745	23	0.0	371,464	1,719	0.5	372,801	1,337	0.4
308,133	▲ 2,988	▲ 1.0	307,475	▲ 658	▲ 0.2	307,034	▲ 441	▲ 0.1	307,361	327	0.1
677,855	▲ 4,597	▲ 0.7	677,220	▲ 635	▲ 0.1	678,498	1,278	0.2	680,162	1,664	0.2
145,201	▲ 4,449	▲ 3.0	142,147	▲ 3,054	▲ 2.1	136,847	▲ 5,300	▲ 3.7	134,941	▲ 1,906	▲ 1.4
-	-	-	-	-	-	-	-	-	-	-	-
140,257	453	0.3	140,433	176	0.1	140,854	421	0.3	141,487	633	0.4
963,313	▲ 8,593	▲ 0.9	959,800	▲ 3,513	▲ 0.4	956,199	▲ 3,601	▲ 0.4	956,590	391	0.0
149,374	1,889	1.3	147,987	▲ 1,387	▲ 0.9	148,230	243	0.2	146,831	▲ 1,399	▲ 0.9
38,841	▲ 923	▲ 2.3	38,147	▲ 694	▲ 1.8	37,503	▲ 644	▲ 1.7	36,990	▲ 513	▲ 1.4
24,117	▲ 486	▲ 2.0	23,792	▲ 325	▲ 1.3	23,366	▲ 426	▲ 1.8	23,129	▲ 237	▲ 1.0
19,264	▲ 207	▲ 1.1	19,232	▲ 32	▲ 0.2	18,998	▲ 234	▲ 1.2	18,940	▲ 58	▲ 0.3
54,840	▲ 665	▲ 1.2	54,172	▲ 668	▲ 1.2	53,974	▲ 198	▲ 0.4	54,005	31	0.1
286,436	▲ 392	▲ 0.1	283,330	▲ 3,106	▲ 1.1	282,071	▲ 1,259	▲ 0.4	279,895	▲ 2,176	▲ 0.8
1,249,749	▲ 8,985	▲ 0.7	1,243,130	▲ 6,619	▲ 0.5	1,238,270	▲ 4,860	▲ 0.4	1,236,485	▲ 1,785	▲ 0.1

第5表 職員数の推移

(1) 全団体 (表の7) (単位:人、%)

区分			29			30		
			職員数	増減数	増減率	職員数	増減数	増減率
普通 会 計	一般行政	一般管理	549,010	2,705	0.5	551,714	2,704	0.5
		福祉関係	366,717	2,142	0.6	367,383	666	0.2
		計	915,727	4,847	0.5	919,097	3,370	0.4
	教育	1,019,060	▲ 2,467	▲ 0.2	1,012,910	▲ 6,150	▲ 0.6	
	警察	288,347	1,376	0.5	289,616	1,269	0.4	
	消防	160,644	317	0.2	161,611	967	0.6	
計	2,383,778	4,073	0.2	2,383,234	▲ 544	▲ 0.0		
公営 企業 等 会 計	病院	204,064	1,879	0.9	204,758	694	0.3	
	水道	43,621	▲ 252	▲ 0.6	43,242	▲ 379	▲ 0.9	
	下水道	26,274	▲ 690	▲ 2.6	26,102	▲ 172	▲ 0.7	
	交通	25,856	196	0.8	20,138	▲ 5,718	▲ 22.1	
	その他	59,003	127	0.2	59,386	383	0.6	
	計	358,818	1,260	0.4	353,626	▲ 5,192	▲ 1.4	
総合計			2,742,596	5,333	0.2	2,736,860	▲ 5,736	▲ 0.2

(2) 都道府県 (表の7) (単位:人、%)

区分			29			30		
			職員数	増減数	増減率	職員数	増減数	増減率
普通 会 計	一般行政	一般管理	174,143	639	0.4	174,949	806	0.5
		福祉関係	57,380	166	0.3	57,185	▲ 195	▲ 0.3
		計	231,523	805	0.3	232,134	611	0.3
	教育	770,217	▲ 116,369	▲ 13.1	766,213	▲ 4,004	▲ 0.5	
	警察	288,347	1,376	0.5	289,616	1,269	0.4	
	消防	18,657	▲ 183	▲ 1.0	18,861	204	1.1	
計	1,308,744	▲ 114,371	▲ 8.0	1,306,824	▲ 1,920	▲ 0.1		
公営 企業 等 会 計	病院	56,178	824	1.5	56,367	189	0.3	
	水道	7,015	132	1.9	7,068	53	0.8	
	下水道	3,939	104	2.7	3,965	26	0.7	
	交通	6,898	178	2.6	6,897	▲ 1	▲ 0.0	
	その他	4,929	58	1.2	5,384	455	9.2	
	計	78,959	1,296	1.7	79,681	722	0.9	
総合計			1,387,703	▲ 113,075	▲ 7.5	1,386,505	▲ 1,198	▲ 0.1

(3) 市町村 (表の7) (単位:人、%)

区分			29			30		
			職員数	増減数	増減率	職員数	増減数	増減率
普通 会 計	一般行政	一般管理	374,867	2,066	0.6	376,765	1,898	0.5
		福祉関係	309,337	1,976	0.6	310,198	861	0.3
		計	684,204	4,042	0.6	686,963	2,759	0.4
	教育	248,843	113,902	84.4	246,697	▲ 2,146	▲ 0.9	
	警察	-	-	-	-	-	-	
	消防	141,987	500	0.4	142,750	763	0.5	
計	1,075,034	118,444	12.4	1,076,410	1,376	0.1		
公営 企業 等 会 計	病院	147,886	1,055	0.7	148,391	505	0.3	
	水道	36,606	▲ 384	▲ 1.0	36,174	▲ 432	▲ 1.2	
	下水道	22,335	▲ 794	▲ 3.4	22,137	▲ 198	▲ 0.9	
	交通	18,958	18	0.1	13,241	▲ 5,717	▲ 30.2	
	その他	54,074	69	0.1	54,002	▲ 72	▲ 0.1	
	計	279,859	▲ 36	▲ 0.0	273,945	▲ 5,914	▲ 2.1	
総合計			1,354,893	118,408	9.6	1,350,355	▲ 4,538	▲ 0.3

参考1 過去5年間の職員数の増減

区 分				全 団 体			
				平成25年 職 員 数	平成30年 職 員 数	25年と30年の比較	
						増減数	増減率
普 通 会 計	一 般 管 理 行	一 般	議 会	10,195	10,159	▲ 36	▲ 0.4
			総務・企画	208,412	217,652	9,240	4.4
			税 務	67,178	65,769	▲ 1,409	▲ 2.1
			労 働	7,132	7,050	▲ 82	▲ 1.1
			農 林 水 産	82,650	80,481	▲ 2,169	▲ 2.6
			商 工	28,195	30,802	2,607	9.2
			土 木	139,722	139,801	79	0.1
		小 計	543,484	551,714	8,230	1.5	
	政 府 関 係	民 生	225,007	231,576	6,569	2.9	
		衛 生	140,849	135,807	▲ 5,042	▲ 3.6	
		小 計	365,856	367,383	1,527	0.4	
	計	909,340	919,097	9,757	1.1		
	教 育	1,037,527	1,012,910	▲ 24,617	▲ 2.4		
	警 察	283,644	289,616	5,972	2.1		
	消 防	158,948	161,611	2,663	1.7		
	計	2,389,459	2,383,234	▲ 6,225	▲ 0.3		
公 営 企 業 等 会 計	病 院	203,515	204,758	1,243	0.6		
	水 道	45,736	43,242	▲ 2,494	▲ 5.5		
	下 水 道	27,922	26,102	▲ 1,820	▲ 6.5		
	交 通	25,868	20,138	▲ 5,730	▲ 22.2		
	そ の 他	59,984	59,386	▲ 598	▲ 1.0		
	計	363,025	353,626	▲ 9,399	▲ 2.6		
総 合 計				2,752,484	2,736,860	▲ 15,624	▲ 0.6

(単位：人、%)

都 道 府 県				市 町 村			
平成25年 職員数	平成30年 職員数	25年と30年の比較		平成25年 職員数	平成30年 職員数	25年と30年の比較	
		増減数	増減率			増減数	増減率
1,849	1,851	2	0.1	8,346	8,308	▲ 38	▲ 0.5
39,252	41,456	2,204	5.6	169,160	176,196	7,036	4.2
16,353	15,947	▲ 406	▲ 2.5	50,825	49,822	▲ 1,003	▲ 2.0
5,947	5,889	▲ 58	▲ 1.0	1,185	1,161	▲ 24	▲ 2.0
51,084	49,960	▲ 1,124	▲ 2.2	31,566	30,521	▲ 1,045	▲ 3.3
11,049	11,533	484	4.4	17,146	19,269	2,123	12.4
48,228	48,313	85	0.2	91,494	91,488	▲ 6	▲ 0.0
173,762	174,949	1,187	0.7	369,722	376,765	7,043	1.9
24,376	24,330	▲ 46	▲ 0.2	200,631	207,246	6,615	3.3
33,347	32,855	▲ 492	▲ 1.5	107,502	102,952	▲ 4,550	▲ 4.2
57,723	57,185	▲ 538	▲ 0.9	308,133	310,198	2,065	0.7
231,485	232,134	649	0.3	677,855	686,963	9,108	1.3
892,326	766,213	▲ 126,113	▲ 14.1	145,201	246,697	101,496	69.9
283,644	289,616	5,972	2.1	—	—	—	—
18,691	18,861	170	0.9	140,257	142,750	2,493	1.8
1,426,146	1,306,824	▲ 119,322	▲ 8.4	963,313	1,076,410	113,097	11.7
54,141	56,367	2,226	4.1	149,374	148,391	▲ 983	▲ 0.7
6,895	7,068	173	2.5	38,841	36,174	▲ 2,667	▲ 6.9
3,805	3,965	160	4.2	24,117	22,137	▲ 1,980	▲ 8.2
6,604	6,897	293	4.4	19,264	13,241	▲ 6,023	▲ 31.3
5,144	5,384	240	4.7	54,840	54,002	▲ 838	▲ 1.5
76,589	79,681	3,092	4.0	286,436	273,945	▲ 12,491	▲ 4.4
1,502,735	1,386,505	▲ 116,230	▲ 7.7	1,249,749	1,350,355	100,606	8.1

参考2 都道府県及び指定都市における部門別職員数一覧

(単位:人)

	一般行政					教育	警察	消防	普通会計計	公営企業等会計	合計
	一般管理	民生	衛生	福祉関係	計						
北海道	9,793	1,141	1,755	2,896	12,689	38,069	11,986	0	62,744	965	63,709
青森	2,872	454	504	958	3,830	11,452	2,681	0	17,963	1,246	19,209
岩手	3,592	286	479	765	4,357	11,844	2,462	0	18,663	5,178	23,841
宮城	3,828	490	688	1,178	5,006	13,082	4,352	0	22,440	139	22,579
秋田	2,725	199	415	614	3,339	8,571	2,375	0	14,285	131	14,416
山形	3,082	488	493	981	4,063	9,431	2,332	0	15,826	2,110	17,936
福島	4,463	556	756	1,312	5,775	16,202	3,990	0	25,967	456	26,423
茨城	3,677	385	782	1,167	4,844	21,872	5,417	0	32,133	1,669	33,802
栃木	3,238	351	858	1,209	4,447	15,054	3,878	0	23,379	305	23,684
群馬	2,951	431	540	971	3,922	14,971	3,928	0	22,821	1,564	24,385
埼玉	4,482	1,061	1,279	2,340	6,822	36,783	12,828	0	56,433	2,928	59,361
千葉	4,910	877	1,272	2,149	7,059	34,940	13,024	0	55,023	3,440	58,463
東京都	13,735	2,871	2,815	5,686	19,421	65,585	47,811	18,861	151,678	20,839	172,517
神奈川	5,009	1,032	1,228	2,260	7,269	25,119	17,220	0	49,608	1,047	50,655
新潟	4,477	535	678	1,213	5,690	14,917	4,775	0	25,382	3,930	29,312
富山	2,434	268	488	756	3,190	8,672	2,298	0	14,160	1,170	15,330
石川	2,613	265	426	691	3,304	8,889	2,333	0	14,526	1,234	15,760
福井	2,147	256	380	636	2,783	7,605	2,074	0	12,462	1,109	13,571
山梨	2,240	384	405	789	3,029	7,838	1,976	0	12,843	116	12,959
長野	3,810	421	854	1,275	5,085	17,140	3,937	0	26,162	177	26,339
岐阜	3,230	393	623	1,016	4,246	16,055	3,976	0	24,277	74	24,351
静岡	4,425	503	693	1,196	5,621	18,552	7,039	0	31,212	1,318	32,530
愛知	6,025	1,081	1,305	2,386	8,411	37,036	14,616	0	60,063	2,444	62,507
三重	3,342	497	585	1,082	4,424	14,004	3,450	0	21,878	468	22,346
滋賀	2,281	318	465	783	3,064	11,634	2,629	0	17,327	1,251	18,578
京都	3,233	363	608	971	4,204	10,744	7,163	0	22,111	302	22,413
大阪	5,148	1,000	1,308	2,308	7,456	37,701	23,548	0	68,705	394	69,099
兵庫	4,622	432	814	1,246	5,868	29,153	12,499	0	47,520	6,384	53,904
奈良	2,394	292	386	678	3,072	9,152	2,814	0	15,038	167	15,205
和歌山	2,719	342	465	807	3,526	8,644	2,530	0	14,700	217	14,917
鳥取	2,141	450	323	773	2,914	5,786	1,462	0	10,162	1,265	11,427
島根	2,567	241	460	701	3,268	7,470	1,831	0	12,569	1,232	13,801
岡山	2,880	343	539	882	3,762	12,027	4,065	0	19,854	137	19,991
広島	3,363	317	625	942	4,305	14,007	5,742	0	24,054	1,480	25,534
山口	2,830	244	504	748	3,578	11,494	3,573	0	18,645	150	18,795
徳島	2,384	275	430	705	3,089	7,008	1,852	0	11,949	1,137	13,086
香川	2,093	296	399	695	2,788	8,077	2,152	0	13,017	1,315	14,332
愛媛	2,911	357	471	828	3,739	11,808	2,840	0	18,387	2,077	20,464
高知	2,706	333	397	730	3,436	7,299	1,918	0	12,653	854	13,507
福岡	5,720	987	894	1,881	7,601	20,790	11,881	0	40,272	127	40,399
佐賀	2,323	279	382	661	2,984	8,049	2,010	0	13,043	24	13,067
長崎	3,243	373	462	835	4,078	12,228	3,548	0	19,854	383	20,237
熊本	3,304	416	526	942	4,246	10,716	3,509	0	18,471	183	18,654
大分	3,138	261	428	689	3,827	9,854	2,400	0	16,081	768	16,849
宮崎	2,987	337	438	775	3,762	9,473	2,333	0	15,568	1,654	17,222
鹿児島	3,918	442	670	1,112	5,030	15,164	3,489	0	23,683	1,011	24,694
沖縄	2,944	407	560	967	3,911	14,252	3,070	0	21,233	3,112	24,345
計	174,949	24,330	32,855	57,185	232,134	766,213	289,616	18,861	1,306,824	79,681	1,386,505
札幌市	3,603	2,269	1,457	3,726	7,329	9,911	0	1,820	19,060	3,490	22,550
仙台市	2,171	1,551	686	2,237	4,408	5,828	0	1,108	11,344	2,850	14,194
さいたま市	2,300	1,944	906	2,850	5,150	5,834	0	1,321	12,305	1,662	13,967
千葉市	1,930	1,635	559	2,194	4,124	4,990	0	951	10,065	1,504	11,569
横浜市	6,959	4,351	3,517	7,868	14,827	17,670	0	3,579	36,076	7,604	43,680
川崎市	3,174	2,058	1,705	3,763	6,937	7,138	0	1,438	15,513	3,333	18,846
相模原市	1,529	1,113	556	1,669	3,198	3,461	0	733	7,392	218	7,610
新潟市	1,915	1,308	553	1,861	3,776	4,784	0	913	9,473	1,854	11,327
静岡市	1,647	1,061	568	1,629	3,276	3,330	0	1,038	7,644	1,138	8,782
浜松市	1,719	754	593	1,347	3,066	4,437	0	888	8,391	490	8,881
名古屋市	5,140	3,573	2,705	6,278	11,418	12,512	0	2,379	26,309	8,666	34,975
京都市	3,629	1,999	1,720	3,719	7,348	7,506	0	1,807	16,661	2,936	19,597
大阪市	6,898	4,141	3,725	7,866	14,764	13,699	0	3,512	31,975	2,658	34,633
堺市	1,747	1,038	605	1,643	3,390	4,414	0	910	8,714	607	9,321
神戸市	3,696	2,636	1,582	4,218	7,914	8,795	0	1,462	18,171	3,070	21,241
岡山市	1,457	1,179	645	1,824	3,281	3,830	0	728	7,839	590	8,429
広島市	2,602	2,021	945	2,966	5,568	6,298	0	1,330	13,196	1,335	14,531
北九州市	2,691	1,123	774	1,897	4,588	5,140	0	1,000	10,728	1,995	12,723
福岡市	3,472	1,317	818	2,135	5,607	8,110	0	1,097	14,814	1,755	16,569
熊本市	2,179	880	622	1,502	3,681	4,075	0	797	8,553	1,160	9,713
計	60,458	37,951	25,241	63,192	123,650	141,762	0	28,811	294,223	48,915	343,138

参考3 市町村(指定都市を除く)における都道府県別・部門別職員数一覧

(単位:人)

	一般行政			教育	警察	消防	普通会計計	公営企業等会計	合計
	一般管理	福祉関係	計						
北海道	16,887	9,469	26,356	5,196	0	7,262	38,814	16,415	55,229
青森	5,555	2,269	7,824	1,434	0	2,592	11,850	6,844	18,694
岩手	5,638	2,933	8,571	1,719	0	1,997	12,287	2,135	14,422
宮城	5,545	3,634	9,179	2,047	0	1,957	13,183	5,760	18,943
秋田	4,503	2,374	6,877	1,434	0	2,020	10,331	2,902	13,233
山形	4,520	2,281	6,801	1,558	0	1,514	9,873	4,651	14,524
福島	7,897	4,523	12,420	2,388	0	2,471	17,279	4,364	21,643
茨城	9,799	5,578	15,377	3,114	0	4,416	22,907	3,093	26,000
栃木	6,572	3,681	10,253	1,855	0	2,444	14,552	1,634	16,186
群馬	6,497	3,725	10,222	2,824	0	2,540	15,586	5,365	20,951
埼玉	14,890	12,635	27,525	4,955	0	6,986	39,466	7,249	46,715
千葉	13,595	12,609	26,204	5,328	0	6,933	38,465	8,122	46,587
東京	30,834	41,804	72,638	9,886	0	178	82,702	8,629	91,331
神奈川	8,549	6,355	14,904	2,832	0	3,882	21,618	6,171	27,789
新潟	5,983	4,792	10,775	1,890	0	2,370	15,035	2,385	17,420
富山	3,162	2,926	6,088	1,061	0	1,308	8,457	4,324	12,781
石川	3,378	2,856	6,234	1,189	0	1,554	8,977	4,723	13,700
福井	3,102	2,057	5,159	1,124	0	1,226	7,509	2,064	9,573
山梨	3,293	2,102	5,395	901	0	1,211	7,507	2,899	10,406
長野	8,286	6,657	14,943	2,211	0	2,489	19,643	7,376	27,019
岐阜	6,469	4,957	11,426	2,242	0	2,749	16,417	6,093	22,510
静岡	6,800	4,606	11,406	2,662	0	2,602	16,670	8,599	25,269
愛知	12,820	14,463	27,283	3,380	0	5,705	36,368	15,168	51,536
三重	5,733	4,989	10,722	2,035	0	2,514	15,271	4,917	20,188
滋賀	4,031	3,698	7,729	1,945	0	1,638	11,312	4,445	15,757
京都	3,888	3,181	7,069	1,184	0	1,575	9,828	3,428	13,256
大阪	10,927	12,563	23,490	4,890	0	5,374	33,754	8,891	42,645
兵庫	10,465	8,480	18,945	4,892	0	4,320	28,157	11,059	39,216
奈良	4,272	4,111	8,383	1,985	0	1,792	12,160	2,680	14,840
和歌山	3,599	2,893	6,492	1,151	0	1,497	9,140	4,565	13,705
鳥取	2,263	1,818	4,081	483	0	772	5,336	1,767	7,103
島根	3,281	1,666	4,947	960	0	1,195	7,102	2,811	9,913
岡山	4,250	2,969	7,219	1,894	0	1,685	10,798	2,903	13,701
広島	5,592	3,993	9,585	1,582	0	2,233	13,400	4,357	17,757
山口	5,474	3,322	8,796	1,238	0	1,956	11,990	3,445	15,435
徳島	2,771	2,616	5,387	1,332	0	1,058	7,777	1,800	9,577
香川	2,731	2,693	5,424	1,396	0	1,163	7,983	3,412	11,395
愛媛	4,768	3,498	8,266	1,381	0	1,828	11,475	3,409	14,884
高知	3,254	2,809	6,063	1,001	0	1,180	8,244	3,251	11,495
福岡	8,115	4,764	12,879	2,362	0	2,788	18,029	3,354	21,383
佐賀	3,477	1,725	5,202	870	0	1,087	7,159	1,639	8,798
長崎	5,404	2,800	8,204	1,233	0	1,668	11,105	3,295	14,400
熊本	5,427	2,435	7,862	1,289	0	1,515	10,666	3,376	14,042
大分	4,623	2,457	7,080	1,308	0	1,591	9,979	2,241	12,220
宮崎	4,697	1,991	6,688	914	0	1,189	8,791	2,013	10,804
鹿児島	7,720	3,230	10,950	2,237	0	2,317	15,504	3,523	19,027
沖縄	4,971	3,019	7,990	2,143	0	1,598	11,731	1,484	13,215
計	316,307	247,006	563,313	104,935	0	113,939	782,187	225,030	1,007,217

※市(指定都市を除く)、特別区、町村、一部事務組合等の職員を都道府県別に集計したもの。

参考4 団体区別の職員数と増減状況

(単位:人、%)

区 分	昭和50年	昭和58年	昭和63年	平成6年	平成30年	H30—S50		H30—H6	
						増減数	増減率	増減数	増減率
都道府県	1,592,340	1,743,024	1,741,975	1,734,665	1,386,505	▲ 205,835	▲ 12.9	▲ 348,160	▲ 20.1
指定都市	202,332	226,335	226,633	251,244	343,138	140,806	69.6	91,894	36.6
市町村	1,145,394	1,262,291	1,246,862	1,296,583	1,007,217	▲ 138,177	▲ 12.1	▲ 289,366	▲ 22.3
(うち市・区)	—	795,859	787,498	805,592	765,612	—	—	▲ 39,980	▲ 5.0
合 計	2,940,066	3,231,650	3,215,470	3,282,492	2,736,860	▲ 203,206	▲ 6.9	▲ 545,632	▲ 16.6

参考5 部門別の職員数と増減状況

(単位:人、%)

区 分	昭和50年	昭和58年	昭和63年	平成6年	平成30年	H30—S50		H30—H6		
						増減数	増減率	増減数	増減率	
普通 会 計	一般管理	695,928	690,355	676,410	699,878	551,714	▲ 144,214	▲ 20.7	▲ 148,164	▲ 21.2
	福祉関係	402,606	468,546	455,117	474,636	367,383	▲ 35,223	▲ 8.7	▲ 107,253	▲ 22.6
	小計	1,098,534	1,158,901	1,131,527	1,174,514	919,097	▲ 179,437	▲ 16.3	▲ 255,417	▲ 21.7
	教育	1,145,071	1,309,398	1,300,684	1,281,001	1,012,910	▲ 132,161	▲ 11.5	▲ 268,091	▲ 20.9
	警察	225,900	245,047	250,240	253,994	289,616	63,716	28.2	35,622	14.0
	消 防	105,305	127,251	131,731	145,535	161,611	56,306	53.5	16,076	11.0
計	2,574,810	2,840,597	2,814,182	2,855,044	2,383,234	▲ 191,576	▲ 7.4	▲ 471,810	▲ 16.5	
公 営 企 業 等 会 計	病 院	137,538	175,644	192,051	216,538	204,758	67,220	48.9	▲ 11,780	▲ 5.4
	水 道	76,033	75,129	72,042	70,912	43,242	▲ 32,791	▲ 43.1	▲ 27,670	▲ 39.0
	下水道	24,366	32,294	35,418	41,875	26,102	1,736	7.1	▲ 15,773	▲ 37.7
	交 通	59,441	52,499	49,373	47,205	20,138	▲ 39,303	▲ 66.1	▲ 27,067	▲ 57.3
	その他	67,878	55,487	52,404	50,918	59,386	▲ 8,492	▲ 12.5	8,468	16.6
	計	365,256	391,053	401,288	427,448	353,626	▲ 11,630	▲ 3.2	▲ 73,822	▲ 17.3
合 計	2,940,066	3,231,650	3,215,470	3,282,492	2,736,860	▲ 203,206	▲ 6.9	▲ 545,632	▲ 16.6	

- (注) 1 本表は、図表-11(地方公務員総数の推移)を団体区分別(参考4)、部門別(参考5)に示したものである。
 2 昭和50年は定員管理調査の開始年である。
 3 指定都市の数は、昭和50年は9市、昭和58年及び昭和63年は10市、平成6年は12市、平成30年は20市。

問い合わせ先

**総務省自治行政局公務員部
給与能率推進室 定員管理係**

**電話 03(5253)5111 (代表)
03(5253)5550 (直通)**