

記載例

事業計画書変更届

令和 年 月 日

総務大臣 殿

郵便番号 100-8926
住所 東京都千代田区霞が関2-1
-2

(ふりがな)

氏名 いきほうけーぶるかぶしきがいしゃ
域放ケーブル株式会社

だいひょうとりしまりやくしゃちょう ゆうほう こうたろう
代表取締役社長 有放 光太郎

電話番号 03-5253-6111

登録年月日：平成23年6月30日

登録番号：KT9999

事業計画書について、別紙のとおり記載事項に変更が生じたので、放送法施行規則第170条第1項の規定により届け出ます。

事業計画書

(別紙)

- (1) 役員等に関する事項
- (2) 放送番組の編集の基準
- (3) 放送番組の編集に関する基本計画
- (4) 週間放送番組の編集に関する事項
- (5) 放送番組の審議機関に関する事項
- (6) 放送番組の編集の機構及び考査に関する事項
- (7) 一般放送の業務を行う事業と併せ行う事業及び当該事業の業務概要

長

辺

短

辺

(日本産業規格A列4番によること。)

変更する事項に☑を入れて下さい。

別紙(1) 役員等に関する事項

ふりがな 氏名	住所	役名	担当部門	兼職	備考
※有放 ゆうほう こうたろう 光太郎	東京都千代田区	(代)取締役 社長(常)	統括		変更年 月日：H 24.11.1
さくらだ いちろう 桜田 一郎	埼玉県さいたま市	取締役(常)	営業部門	(株)ケーブル工 事社 取締役	
ながた まちこ 永田 町子	東京都足立区	取締役	放送事業部門	ネット販売(株) 取締役(常)	
しんばし たろう 新橋 太郎	千葉県習志野市	監査役			

変更が生じた場合変更後の現状を記載し、変更箇所※印を付し、備考欄又は余白に変更年月日を記載して下さい。変更後の新役員又は役員予定者の履歴書を添付するほか役員予定者については役員就任承諾書を添付して下さい。

別紙(2) 放送番組の編集の基準

放送番組の種別及び放送の対象とする者に応じて放送番組の編集の基準又はその案を記載。(変更が生じた場合、変更前と変更後の内容を記載して下さい。)

別紙(3) 放送番組の編集に関する基本計画

1 テレビジョン放送

(1) 放送番組名「コミュニティチャンネル」

行政情報・タウン情報・地域イベント・教養・教育・娯楽・スポーツなどといった番組編成とし、有料放送により視聴者の期待に幅広く応える。

放送番組の時間帯は、1週間を通じて、原則として午前6時から午前2時までとし、放送番組は視聴者の生活時間やニーズを意識して編成する。

(以下省略)

2 テレビジョン放送以外の放送
該当なし。

変更が生じた場合、変更前と変更後の内容を記載して下さい。

別紙(4) 週間放送番組の編集に関する事項

ア 放送番組表の留意点

- ・ 1週間の放送番組の代表例を記載して下さい。
- ・ 週間番組表は、「同時再放送に係るものを除く番組」だけを記載して下さい。
(同時再放送に該当する番組は、記載しないで下さい。)
- ・ 「同時再放送」とは、放送事業者のテレビジョン放送を直接受信し、その全ての放送番組に変更を加えないで同時に再放送をする有線テレビジョン放送を言います。
- ・ 「同時再放送に係るものを除く番組」とは「コミュニティチャンネル又は番組供給会社から供給を受けている番組」となります。
※共用ヘッドエンドの空中線にて、放送事業者からテレビジョン放送を受信している場合は、同時再放送になります。

ア 放送番組表 (記載例1)

【チャンネル名：コミュニティソウム】

【平成24年10月期】

曜日 時刻	月	火	水	木	金	土	日
6:00-6:30 10:00-10:30 14:00-14:30 18:00-18:30 22:00-22:30	健康家族 -今日のツボ	健康家族 -今日のツボ	健康家族 -今日のツボ	健康家族 -今日のツボ	健康家族 -今日のツボ	情報広場 (30分のリ ピート放送) 今月の特集 -写真 -山菜 など	地域ライ ブ -公民館対 抗将棋大 会 -水産まつ り中継 -市民マラ ソン大会
6:30-7:00 10:30-11:00 14:30-15:00 18:30-19:00 22:30-23:00	今日の献立 -食生活メモ	今日の献立 -食生活メモ	今日の献立 -食生活メモ	今日の献立 -食生活メモ	今日の献立 -食生活メモ		
7:00-7:30 11:00-11:30 15:00-15:30 19:00-19:30 23:00-23:30	情報広場 (土曜日の再 放送)	インターネット 入門	情報広場 (土曜日の再 放送)	インターネ ット入門	情報広場 (土曜日の 再放送)		
7:30-8:00 11:30-12:00 15:30-16:00 19:30-20:00 23:30-0:00	実践ガーデ ニング	俳句入門	お金やりくり 講座	フィッシン グ	こころの旅		
8:00-8:30 12:00-12:30 16:00-16:30 20:00-20:30 0:00-0:30	おとなりのペ ット拝見	ゴルフ講座	囲碁一番	将棋入門	週末はアウト ドア		

8:30-9:00 12:30-13:00 16:30-17:00 20:30-21:00 0:30-1:00	いきいき！健康塾	身近な生活科学	いきいき！健康塾	身近な生活科学	いきいき！健康塾		
9:00-9:30 13:00-13:30 17:00-17:30 21:00-21:30 1:00-1:30	情報広場 (土曜日の再放送)	歌の広場	情報広場 (土曜日の再放送)	歌の広場	情報広場 (土曜日の再放送)		
9:30-10:00 13:30-14:00 17:30-18:00 21:30-22:00 1:30-2:00	地域ホットインフォメーション	地域ホットインフォメーション	地域ホットインフォメーション	地域ホットインフォメーション	地域ホットインフォメーション		
計	20時間	20時間	20時間	20時間	20時間	20時間	20時間
合計 (有料放送 140時間 100%)	140時間					備考	

ア 放送番組表 (記載例2)

【平成24年10月期】

曜日 時刻	月	火	水	木	金	土	日
	コミュニティチャンネル:1チャンネル(チャンネル名:コミュニティソウム) CS放送番組:75チャンネル (チャンネル名:別紙(加入者向け番組表)参照。						
	<div style="border: 1px solid black; background-color: yellow; padding: 5px; width: fit-content; margin: 10px auto;"> 放送番組表の記載は、上記の記載例のとおり記載し、別紙として、「加入者向け番組表(パンフレット等)」を添付していただいても結構です。 </div>						
	<div style="border: 1px solid black; background-color: yellow; padding: 5px; width: fit-content; margin: 10px auto;"> 同時再放送以外の全番組の1週間の合計放送時間を記載して下さい。上記例の場合は、コミュニティチャンネル1チャンネルとCS放送番組75チャンネルの1週間の合計放送時間を記載して下さい。 </div>						
計							
合計 (有料放送 8,400時間 100%)	8,400時間					備考	

イ 他から供給を受ける放送番組の時間等

(記載例 1)

供給者名	1週間の放送時間	供給に関する協定等の有無
(株)コンテンツ・バンク	31時間30分 (うち有料放送31時間30分)	有 (供給契約書は別添のとおり)
(株)ミュージック・セントラル	5時間00分 (うち有料放送5時間00分)	有 (供給契約書は別添のとおり)
(株)企画配信センター	36時間00分 (うち有料放送36時間00分)	無 (交渉中。状況は別添のとおり)
(以下省略)		
合 計		8,260時間00分 (98.3%)

供給者名の欄は、アの放送番組表に記載した放送番組のうち、他から供給を受けるものについて、放送事業者等の種別に応じて、記載して下さい。

合計の欄の括弧内は、アの放送番組表の合計の欄の時間に対する当該欄の比率を記載すること。

【留意点】

供給者名は、放送事業者名や番組制作会社名ではなく、当該番組の供給を契約上締結している法人名を記載して下さい。例えば、共用ヘッドエンド先の法人〇〇株式会社からCS放送番組75チャンネルの供給を受ける契約を締結している場合は、以下のとおり、記載して下さい。番組放送事業者と番組供給の契約を締結している場合は、供給者名は、番組放送事業者となります。

(記載例 2)

供給者名	1週間の放送時間	供給に関する協定等の有無
〇〇株式会社	8,260(うち有料放送8,260時間00分)	有 (供給契約書は別添のとおり : CS放送75チャンネル)
合 計		8,260時間00分 (98.3%)

ウ 同時再放送を行う放送番組

放送番組	備考
NHK東京テレビジョン放送局（総合）の放送の同時再放送 NHK東京テレビジョン音声多重放送局（総合）の放送の同時再放送 NHK東京テレビジョン文字多重放送局（総合）の放送の同時再放送	(映像)91.25MHz (音声)95.75MHz
BS放送「〇〇ファクトリー」（テレビジョン音声多重を含む）の同時再放送（CH195）	(中心周波数) 303.00MHz

当該欄は、「同時再放送を行う放送番組」となりますので、「ア 放送番組表」に記載した番組は、記載しないで下さい。

別紙(5) 放送番組の審議機関に関する事項

ふりがな 委員の氏名	住所	性別	生年月日	職業	備考
しんばし よういち 新橋 陽一	東京都港区	男	昭23.11.3	東都大学教授	
しながわ こうじ 品川 浩二	東京都港区	男	昭34.5.17	作家	
ひがし きょうこ 東 京子	東京都千代田区	女	昭32.7.11	ファッションデザイナー	
めじろ けんご 目白 謙吾	東京都豊島区	男	昭46.2.5	塾講師	
おおつか しげろく 大塚 重肋	東京都豊島区	男	昭38.1.13	弁護士	
委員総数	変更が生じた場合、変更前と変更後の内容を記載して下さい。				5名

別紙(6) 放送番組の編集の機構及び考査に関する事項

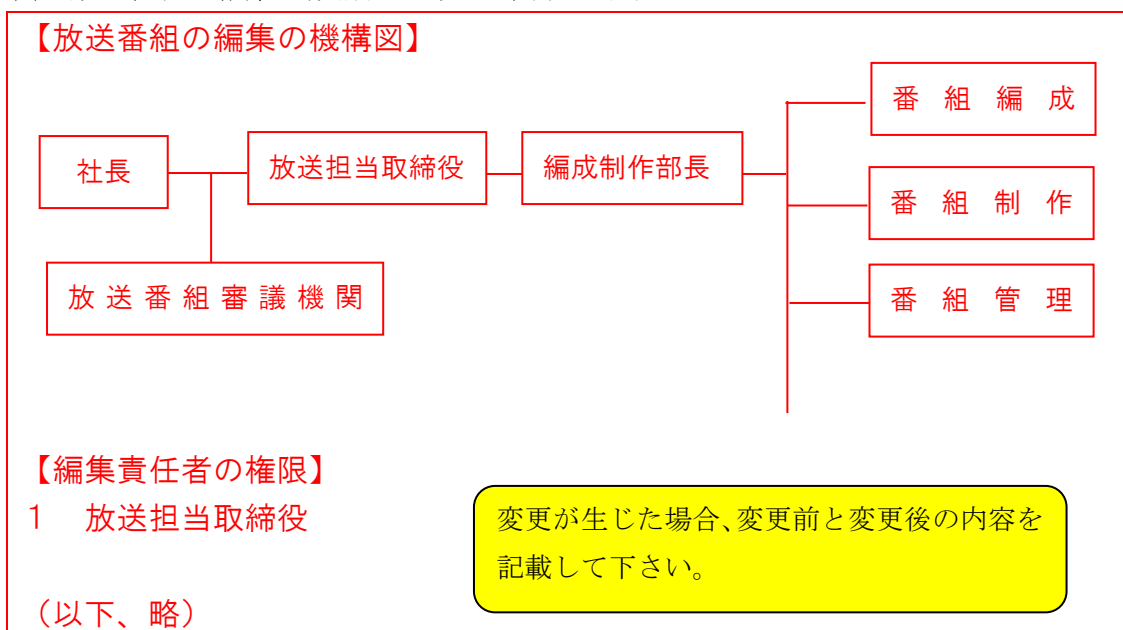

別紙(7) 一般放送の事業と併せ行う事業及び当該事業の業務概要

ア 兼営する事業

兼営する事業の名称	事業の概要
電気通信事業（インターネット事業）	インターネット接続サービス

イ 他の事業への出資

事業者の名称	資本金 (A)	事業の概要	出資の額 (B)	出資の比率 (B)/(A)×100	備考
(株)コンテンツバンク	40百万円	番組制作事業	※ 9000千円	20.0%	変更年月日：H 24.11.5

変更が生じた場合変更後の現状を記載し、変更箇所に※印を付し、備考欄又は余白に変更年月日を記載して下さい。