に駆けつけます。

もしも、に対応。
未然に、防止も。

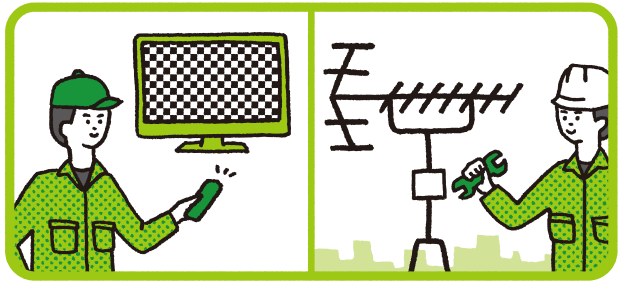

費用は一切いただきません

影響が生じたお宅には、当協会の身分証を携えた対策員が速やかに訪問し、回復作業を行います。また、未然の防止対策もしっかりと行っていきます。
(回復や対策の費用は、当協会がすべて負担いたします)

テレビの受信に影響が出る可能性のあるお宅にはあらかじめ、このようなお知らせをお届けします。

テレビの受信に影響が出る可能性のある地域では、右のようなお知らせをお届けします。

受信影響が出る可能性が特に高い地区では、事前対策のお知らせをお届けします。後日、当協会の対策員がご説明に伺います。

※「みほん」は現在のもので、今後、デザイン変更をする可能性があります。
また、実際のデザインと一部異なる場合があります。

「映像が乱れる」「映像が映らない」といった状況に当プロジェクトの影響が認められた場合、速やかに対応させていただきます。
誠におそれ入りますが、下記フリーダイヤルまで、お知らせください。

お問い合わせ先：700MHz(メガヘルツ)テレビ受信障害対策コールセンター

フリーダイヤル **0120-700-012**
(受付時間 9:00～22:00 年中無休)

※IP電話等で上記電話番号につながらない場合は、050-3786-0700(有料)までおかけください。

③

ケータイで利用する電波帯の拡大に伴う

テレビの「受信障害」対策がはじまっています

NEXT! 700 MHz メガヘルツ

めくれば、安心！ めくれば、納得！

まるわかりガイド

一般社団法人
700MHz利用推進協会
700 MHz Association of 700MHz Frequency Promotion

当協会は携帯電話事業者４社が設立した一般社団法人です。

詳しい情報は 700MHz 検索

docomo KDDI 沖縄セルラー SoftBank

テレビのもしも、にお応えするのが 私たちの使命です。

テレビの「もしも」とは？

地デジをご視聴するために
テレビアンテナを設置されているお宅では
以下のような受信障害が起こる可能性があります。

映像が乱れる　　**映らない**

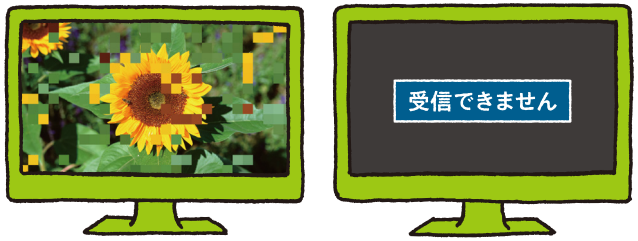

上記の「もしも」とは、ケータイやスマートフォン用の電波帯再編に伴うもので、ケーブルテレビや光ケーブルで地デジをご視聴のお宅には、影響はありません。

NEXT!700MHz、とは？

地デジ移行で空いた電波帯（700MHz帯）をケータイやスマートフォンで使用できるようにする、我が国の電波環境にとっての一大プロジェクトです。これにより、スマートフォンの増加に伴って急増するデータ通信量に対応し、よりスムーズで、快適な通信が可能となります。

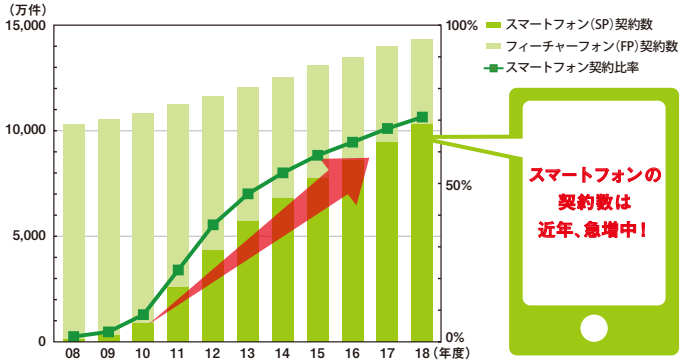

※出展：2014年4月23日　MM総研「スマートフォン市場規模の推移・予測（14年4月）」

一方で、700MHz帯は地デジ放送で使用する電波帯と近接しているため、地区や設備によってはテレビに受信障害が生じる可能性があります（旧型ブースターをご使用の場合）。そのため、プロジェクトの推進にあたっては全国できちんとした対策が必要となります。

700MHz利用推進協会、とは？

このプロジェクトを円滑に推進していくとともに、
様々な課題を解決するために設立されたのが、
ケータイ４社からなる700MHz利用推進協会です。

NTT docomo　SoftBank

一般社団法人 700MHz 利用推進協会
700 MHz Association of 700MHz Frequency Promotion

KDDI　沖縄セルラー OKINAWA CELLULAR

当協会では、テレビの「もしも」の１件１件に対して、個別訪問により丁寧に対応してまいります。
ご理解とご協力のほど、よろしくお願いいたします。
（詐欺や当協会を装ったセールスにはご注意ください。）