

平成19年

地方公共団体定員管理調査結果

平成20年1月

総務省自治行政局公務員部
給与能率推進室

は し が き

このたび、平成19年4月1日現在で行った地方公共団体定員管理調査をとりまとめましたので、「平成19年 地方公共団体定員管理調査結果」として公表します。

平成19年4月1日現在の地方公務員総数は、295万1,296人となり、対前年比で47,106人の純減となっており、昭和50年の定員管理調査開始以来、過去最大の純減となっています。また、地方公務員総数は、平成6年をピークとして、平成7年から13年連続の減少となり、この間、累積33万1,196人の純減となっています。

さて、地方行財政を取り巻く環境は依然として厳しい状況にあり、地方公務員の総人件費改革に関しても、国民からの厳しい目が向けられています。

こうしたことを踏まえ、平成17年3月29日に策定された「地方公共団体における行政改革の推進のための新たな指針」では、平成17年4月1日を起点として平成22年4月1日までの5年間の定員管理の数値目標を掲げるよう要請したところであり、現在では、ほとんどの地方公共団体において集中改革プランを公表し、定員管理の数値目標を明確に掲げ、その数値目標の着実な達成に向けて取り組んでいただいているところです。

この間、平成18年6月2日に公布・施行された「簡素で効率的な政府を実現するための行政改革の推進に関する法律」第55条においては、政府は平成17年4月1日から平成22年4月1日の5年間に地方公務員総数を4.6%純減するよう地方公共団体に対し職員数の厳格な管理を求めるとされ、さらに、平成18年7月7日に閣議決定された「経済財政運営と構造改革に関する基本方針」(基本方針2006)では、地方公務員総数は、5年間で行政機関の国家公務員の定員純減(△5.7%)と同程度の定員純減を図るとされ、地方公務員の純減に向けた取組の骨格が定まりました。

また、平成18年8月31日に策定された「地方公共団体における行政改革の更なる推進のための指針」、平成19年6月19日に閣議決定された「経済財政改革の基本方針2007」においても、数値目標の検証・分析等による職員数の一層の純減や、「基本方針2006」で示された歳出削減(2.6兆円程度)を上回る削減を目指し、改革を具体化することとされました。

今回の定員管理調査の結果は、集中改革プランにおける5年間の純減目標に対する2年間の実績を示すものともなり、「基本方針2006」で要請されている△5.7%の純減目標に対し、△3.0%の純減を達成していることとなります。これは、各地方公共団体が、事務事業の見直し、民間委託の推進など、適正な定員管理に真剣に取り組んでいる成果と考えられます。

引き続き、住民への説明責任を果たしながら、集中改革プランにおける定員管理の数値目標の着実な達成に取り組んでいただくとともに、毎年度の達成状況の検証・分析などを通じて、より一層厳格な定員管理に取り組むことが求められるものです。

本調査結果は、地方公共団体の職員数について、総数だけでなく、部門別、職種別の職員数の実態についてとりまとめております。各地方公共団体においては、本書を定員管理の現状把握や適正な定員管理を進めていただくにあたっての参考資料としてご活用いただければ幸いと存じます。

最後に、本調査に当たって、ご協力を賜りました各地方公共団体の皆様に厚く御礼申し上げます。

平成20年1月

総務省自治行政局公務員部給与能率推進室

目 次

平成19年 地方公共団体定員管理調査の概要	1
平成19年 地方公共団体定員管理調査結果の概要	
1 職員数の状況	3
(1) 総職員数	3
① 総職員数の団体区分別構成	3
② 総職員数の部門別構成	4
(2) 行政部門別職員数の状況	5
① 一般行政部門	5
② 教育、警察、消防部門	6
③ 公営企業等会計部門	7
(参考)団体区分別の部門別構成	8
2 職員数の増減状況	10
(1) 総職員数の増減状況	10
(2) 行政部門別職員数の増減状況	11
① 一般行政部門	11
② 教育、警察、消防部門	12
③ 公営企業等会計部門	13
(3) 団体区分別職員数の増減状況	14
① 都道府県	14
② 市町村	15
3 職種別職員数の増減状況(総職員)	16
統計表	
第1表 職員数	18
第2表 対前年比部門別職員数	20
第3表 小部門別職員数	24
第3表-付表 小部門別職員数の増減順位	28
(1) 増員	28
(2) 減員	28
第4表 職種別職員数	30
第4表-付表1 職種別大部門別職員数	34
(1) 全団体	34
(2) 都道府県	35

(3) 市町村	36
第4表－付表2 職種別大部門別職員数増減数・増減率(対前年)	38
(1) 全団体	38
(2) 都道府県	40
(3) 市町村	42
第5表 職員数の推移	44
(1) 全団体	44
(2) 都道府県	44
(3) 市町村	44
参考1 過去5年間の職員数の増減	54
参考2 都道府県及び指定都市における部門別職員数一覧	56
参考3 市町村(指定都市を除く)における都道府県別・部門別職員数一覧	57
参考4 団体区分別の職員数と増減状況	58
参考5 部門別の職員数と増減状況	58

平成19年 地方公共団体定員管理調査の概要

1 調査目的

地方公共団体の職員数や部門別の配置等の実態を調査し、適正な定員管理に資することを目的とする。

2 調査対象団体

都道府県、指定都市、市、特別区、町村及び一部事務組合等の全地方公共団体
注)「一部事務組合等」には、広域連合、財産区及び地方開発事業団を含む(以下、同じ。)

3 調査時点

平成19年4月1日現在。

なお、本調査は昭和50年から毎年度4月1日を基準に調査を行っている。

4 調査対象職員

(1) 一般職に属する常勤の職員を対象とする。

注)次の職員が含まれる。

- ・ 常勤の教育長
- ・ 地方公務員法第28条の4第1項及び第28条の6第1項の規定により採用された再任用職員
- ・ 地方公共団体の一般職の任期付職員の採用に関する法律第3条及び第4条の規定に基づき任期を定めて採用された職員
- ・ 地方公共団体の一般職の任期付研究員の採用に関する法律第3条の規定に基づき任期を定めて採用された職員
- ・ 地方公務員の育児休業等に関する法律第6条第1項第1号の規定に基づき任期を定めて採用された職員

(2) いわゆる「臨時又は非常勤の職員」は調査対象としていない。

ただし、次の要件に該当する「臨時又は非常勤の職員」に限り調査対象としている。

- ・ 一般職に属する臨時又は非常勤の職員で、その職名のいかんを問わず、勤務時間が一般職に属する常勤の職員と同様に定められている者で、その勤務した日(法令の規定により、勤務を要しないこととされ又は休暇を与えられた日を含む。)が18日以上ある月が平成19年4月1日現在において引き続いて12月を超える職員
- ・ 平成19年4月1日現在、この要件に該当する職員数は2,756人、地方公務員総数に占める割合は0.1%であり、表中「臨時職員」と表示している。

5 留意事項

- (1) 市町村立学校職員給与負担法第1条及び第2条に規定する職員(県費負担教職員)は、都道府県職員に計上している。
- (2) 職員の部門別分類は、それぞれの区分に従い職務中心にとらえており、必ずしも各団体の組織と一致しない。
- (3) 地方公務員給与実態調査の職員数との対応関係は次のとおり
定員管理調査の総職員数 — 常勤の教育長数
= 給与実態調査の総職員数 — 特定地方独立行政法人の総職員数
- (4) 前年職員数は、当該年の4月1日時点の団体区分のまま計上した数値である。

6 主な用語の定義

- 「市町村」 …… 指定都市、指定都市を除く市、特別区、町村、一部事務組合等の総称である。
- 「一般行政部門」 …… 議会事務局、総務・企画、税務、労働、農林水産、商工、土木、民生、衛生の各部門(教育、公安を除く各種行政委員会を含む。)の総称である。
- 「一般管理」 …… 一般行政部門のうち福祉関係(民生・衛生部門)を除く各部門の総称である。
- 「福祉関係」 …… 一般行政部門のうち民生及び衛生の両部門を合わせたものである。
- 「公営企業等会計部門」 …… 病院、水道、交通、下水道、その他(国保事業、収益事業、介護保険事業、その他)の各部門の総称である。

平成19年 地方公共団体定員管理調査結果の概要

1 職員数の状況

(1) 総職員数

① 総職員数の団体区分別構成

図表-1 総職員数の団体区分別構成

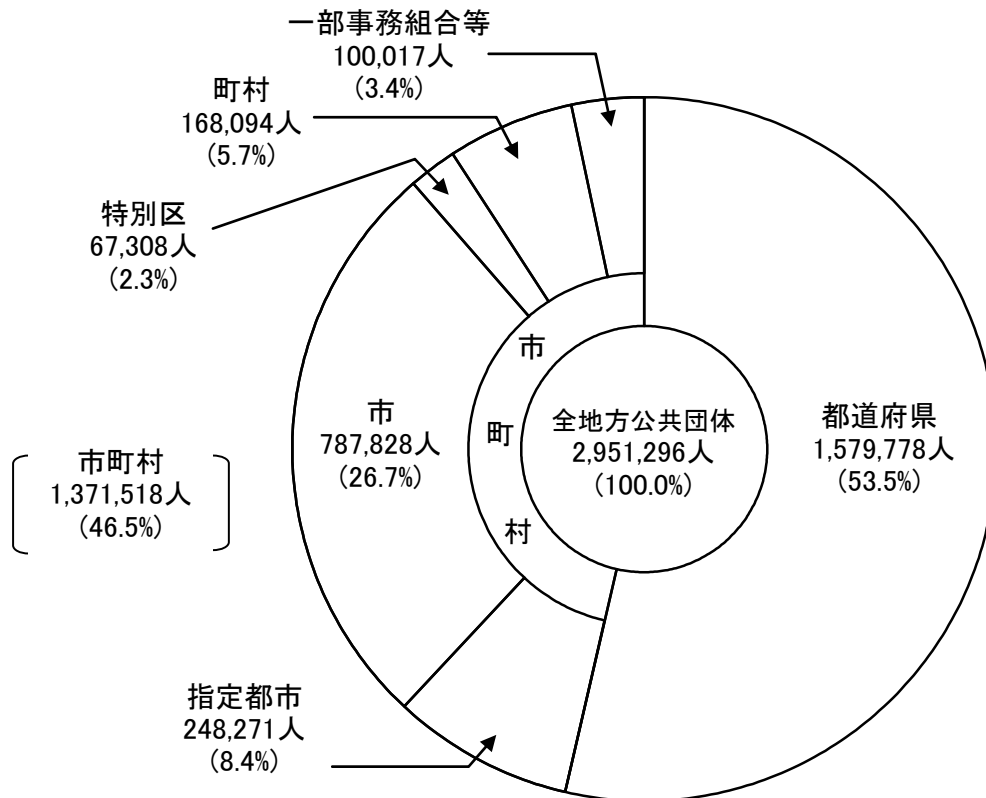

平成19年4月1日現在の地方公共団体の総職員数は、平成7年から13年連続して減少し、2,951,296人となった。

これを団体区分別にみると、都道府県が1,579,778人で総職員数の53.5%を占めている。以下、指定都市248,271人(構成比8.4%)、指定都市を除く市(以下「市」という。)787,828人(同26.7%)、特別区67,308人(同2.3%)、町村168,094人(同5.7%)、一部事務組合等100,017人(同3.4%)となっている。

② 総職員数の部門別構成

図表-2 総職員数部門別構成

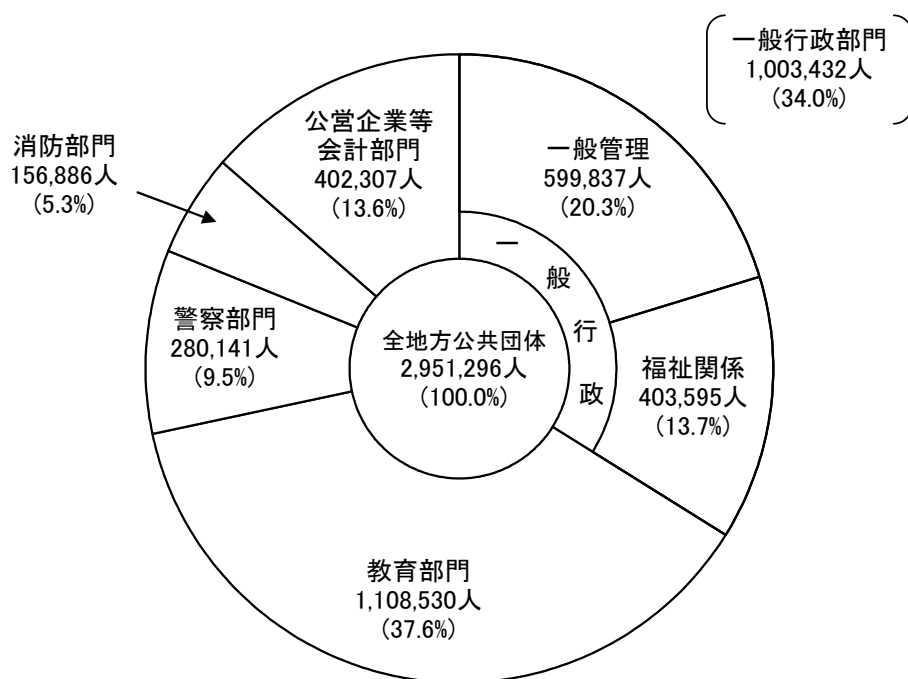

総職員数の構成を部門別にみると、教育部門が 1,108,530人(構成比 37.6%)と最も多く、以下、一般行政部門のうち的一般管理 599,837人(同 20.3%)、一般行政部門のうち福祉関係 403,595人(同 13.7%)、公営企業等会計部門 402,307人(同 13.6%)、警察部門 280,141人(同 9.5%)、消防部門 156,886人(同 5.3%)となっている。

また、一般管理と福祉関係を合わせた一般行政部門は 1,003,432人(同 34.0%)、公営企業等会計部門を除く普通会計部門の職員数は 2,548,989人(同 86.4%)となっている。

なお、国が定員に関する基準を幅広く定めている福祉関係、教育部門、警察部門、消防部門は 1,949,152人(同 66.1%)となっている。

(2) 行政部門別職員数の状況

① 一般行政部門

図表-3 部門別構成

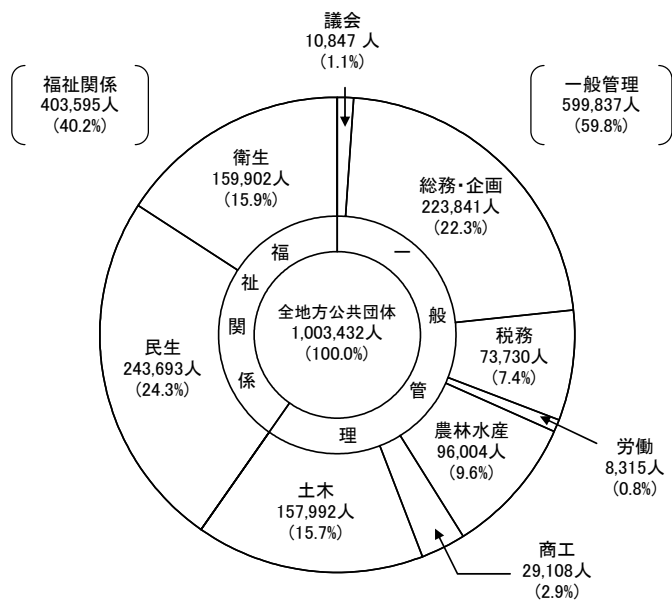

図表-4 団体区分別構成

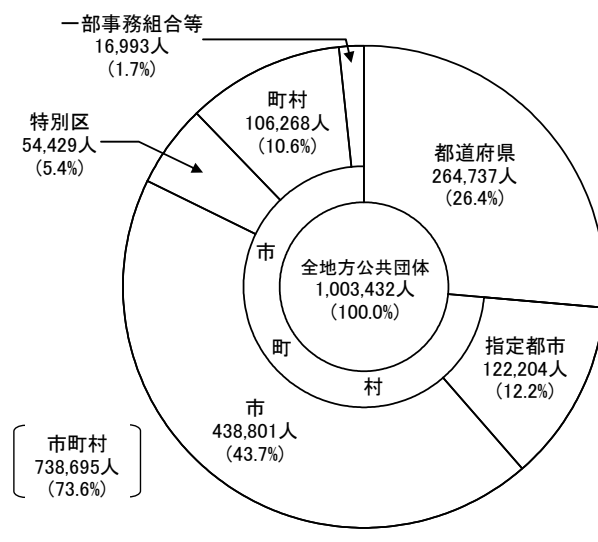

平成19年4月1日現在における地方公共団体の一般行政部門の職員数は、1,003,432人である。

一般行政部門における職員数の構成を部門別にみると、民生が 243,693人（構成比24.3%）と最も多く、以下、総務・企画 223,841人（同 22.3%）、衛生 159,902人（同 15.9%）、土木 157,992人（同 15.7%）、農林水産 96,004人（同 9.6%）、税務 73,730人（同 7.4%）等となっている。

これを団体区分別にみると、都道府県が 264,737人（構成比26.4%）、指定都市 122,204人（同 12.2%）、市 438,801人（同 43.7%）、特別区 54,429人（同 5.4%）、町村 106,268人（同 10.6%）、一部事務組合等 16,993人（同 1.7%）となっている。

② 教育、警察、消防部門

図表-5 部門別構成

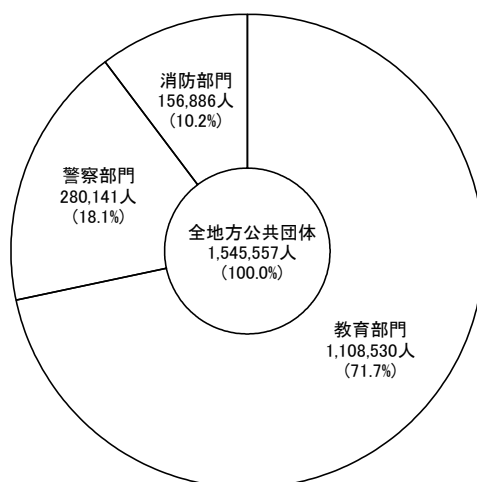

図表-6 教育部門の団体区別構成

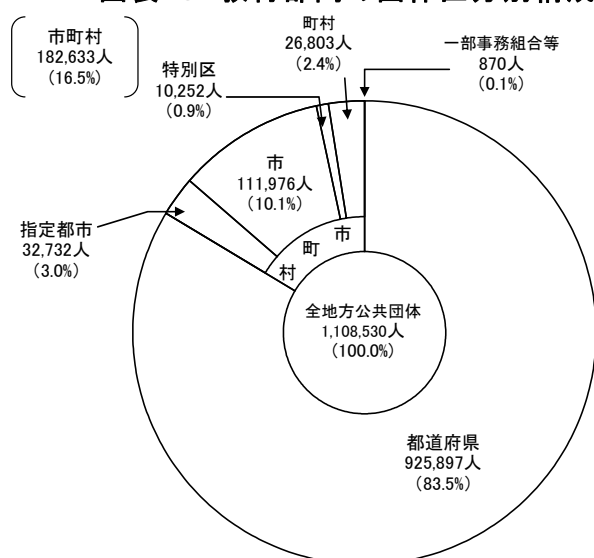

図表-7 消防部門の団体区別構成

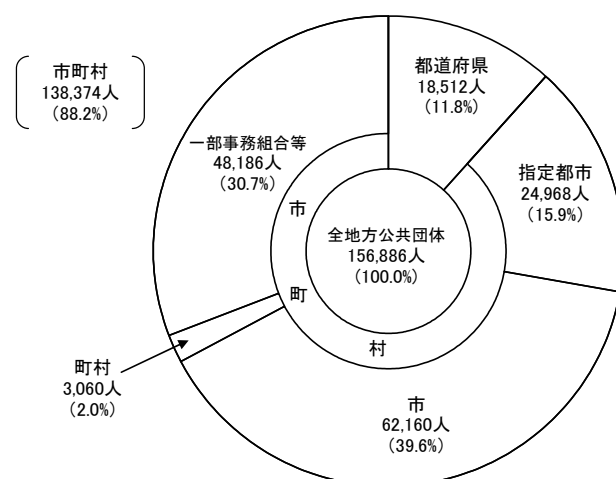

平成19年4月1日現在における教育、警察、消防部門を合わせた職員数は、1,545,557人である。

教育部門を団体区別にみると、都道府県が 925,897人（構成比83.5%）、指定都市 32,732人（同 3.0%）、市 111,976人（同 10.1%）、特別区 10,252人（同 0.9%）、町村 26,803人（同 2.4%）、一部事務組合等 870人（同 0.1%）となっている。

警察部門については、全職員が都道府県である。

消防部門を団体区別にみると、都道府県が 18,512人（構成比11.8%）、指定都市 24,968人（同 15.9%）、市 62,160人（同 39.6%）、町村 3,060人（同 2.0%）、一部事務組合等 48,186人（同 30.7%）となっている。

③ 公営企業等会計部門

図表-8 部門別構成

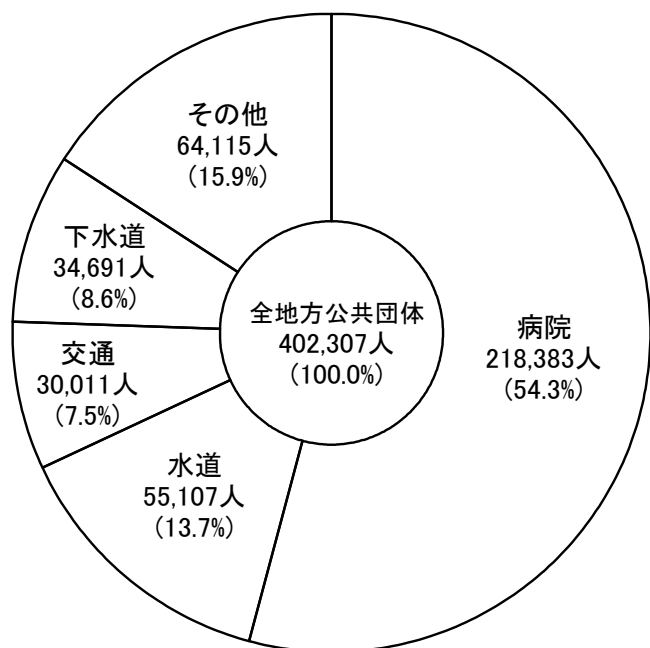

図表-9 団体区分別構成

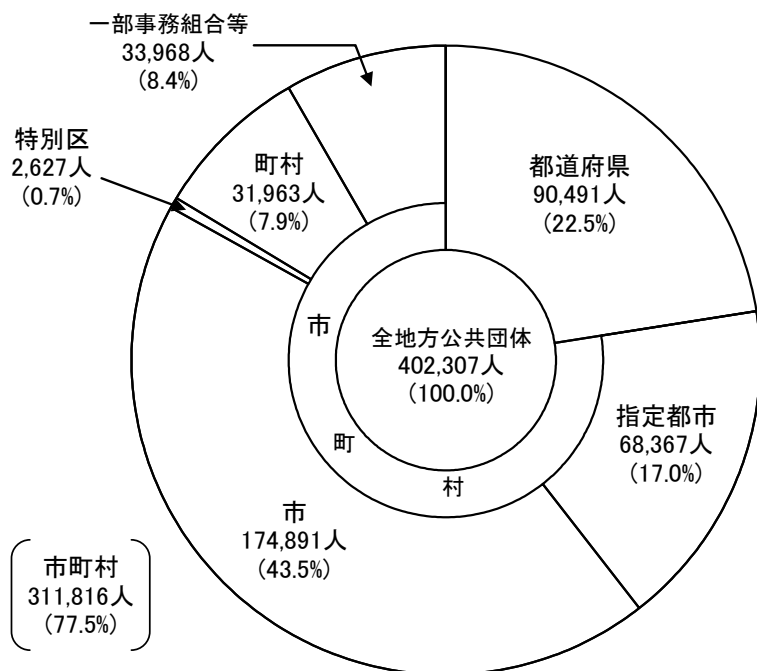

平成19年4月1日現在における公営企業等会計部門の職員数は、402,307人である。

公営企業等会計部門の職員数の構成を部門別にみると、病院が 218,383人と全体の54.3%を占め、以下、水道 55,107人(構成比 13.7%)、交通 30,011人(同 7.5%)、下水道 34,691人(同 8.6%)、その他 64,115人(同 15.9%)となっている。

これを団体区分別にみると、都道府県が 90,491人(構成比 22.5%)、指定都市 68,367人(同 17.0%)、市 174,891人(同 43.5%)、特別区 2,627人(同 0.7%)、町村 31,963人(同 7.9%)、一部事務組合等 33,968人(同 8.4%)となっている。

(参考) 団体区分別の部門別構成

① 都道府県

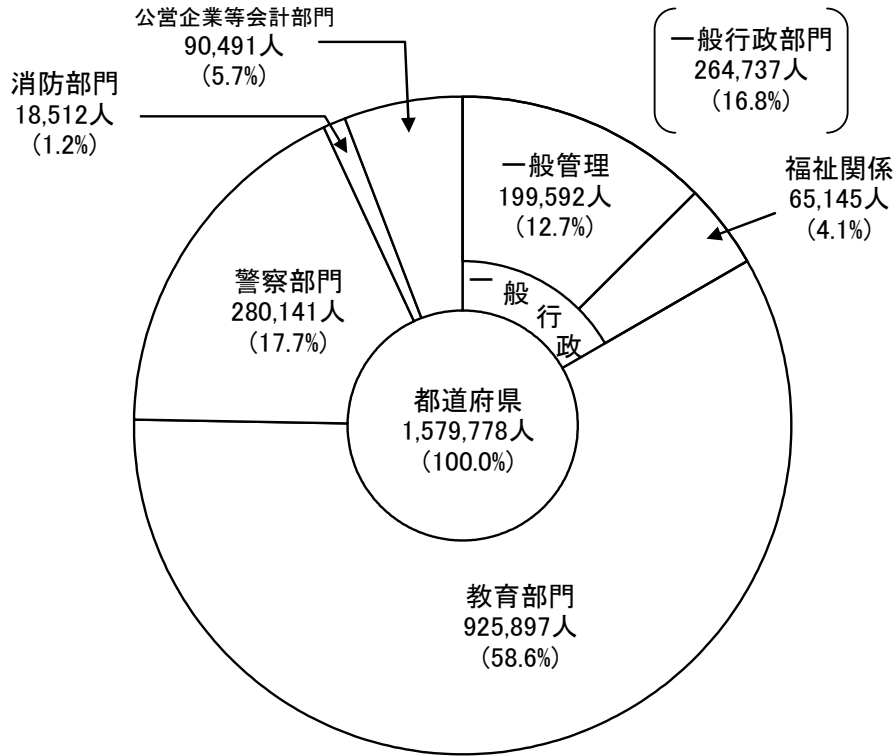

② 市町村

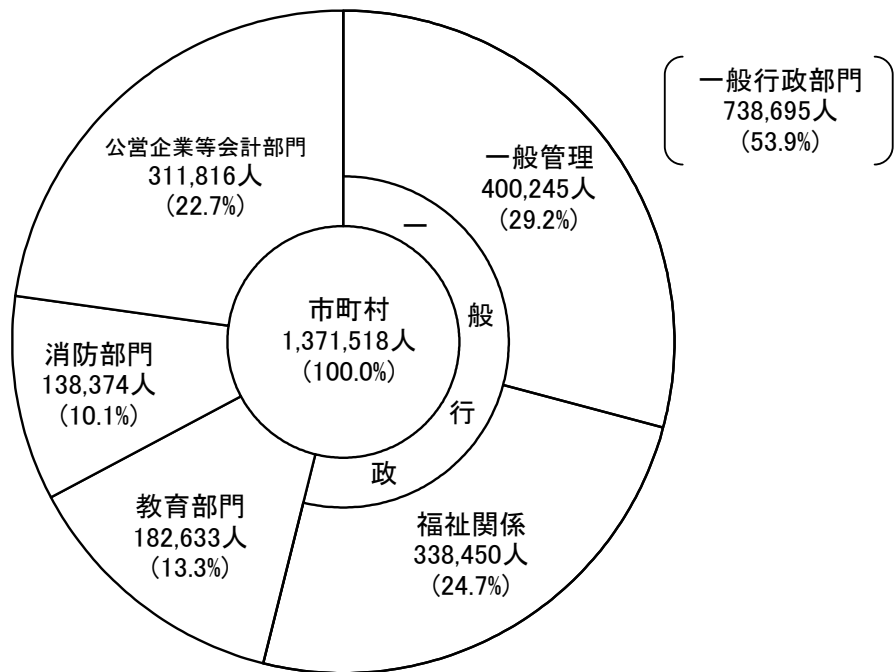

③ 市町村の内訳

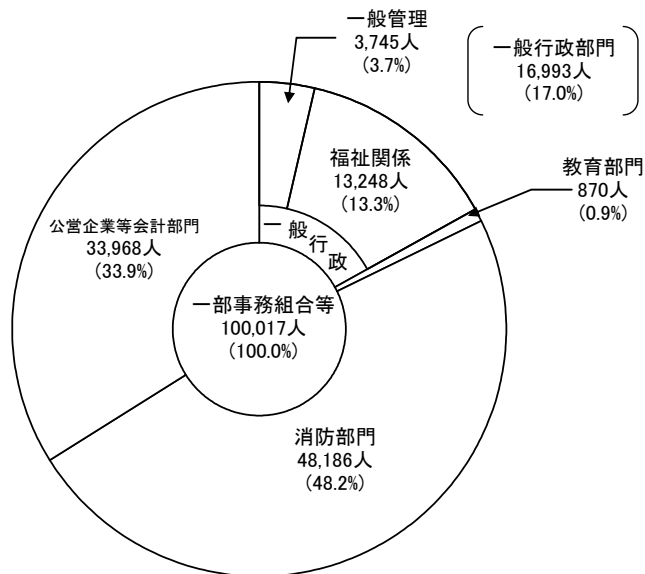
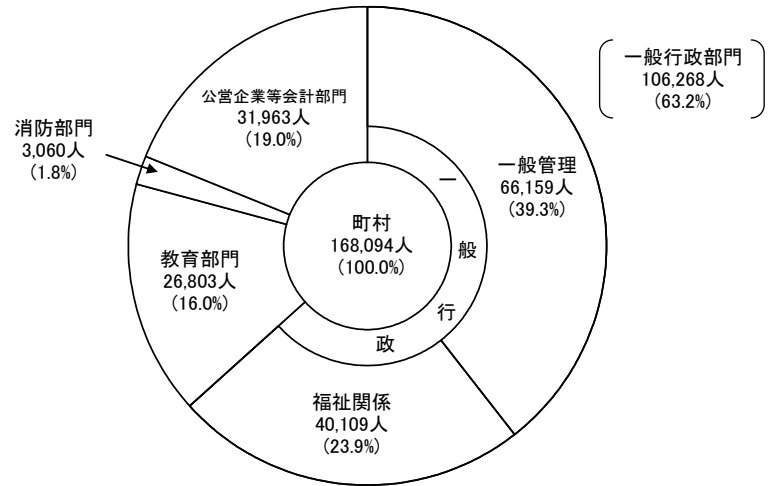
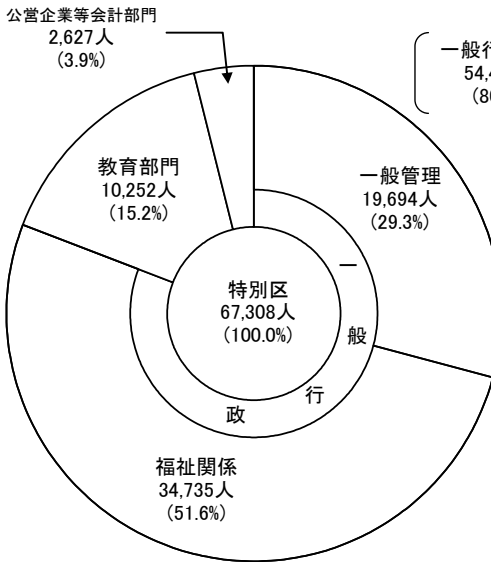
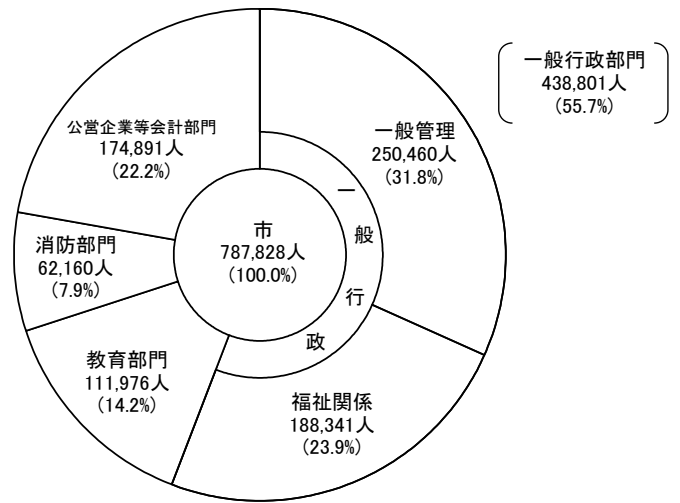
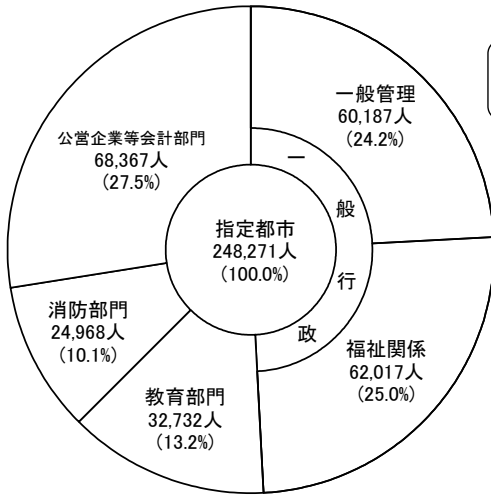

2 職員数の増減状況

(1) 総職員数の増減状況

図表-10 団体区別職員数の推移

	全団体			都道府県			市町村		
	総職員数	増減数	対前年増減率	総職員数	増減数	対前年増減率	総職員数	増減数	対前年増減率
	人	人	%	人	人	%	人	人	%
50年	2,940,066	82,730	2.9	1,592,340	33,447	2.1	1,347,726	49,283	3.8
51年	2,968,675	28,609	1.0	1,607,654	15,314	1.0	1,361,021	13,295	1.0
52年	3,012,304	43,629	1.5	1,629,039	21,385	1.3	1,383,265	22,244	1.6
53年	3,065,674	53,370	1.8	1,654,996	25,957	1.6	1,410,678	27,413	2.0
54年	3,118,275	52,601	1.7	1,679,928	24,932	1.5	1,438,347	27,669	2.0
55年	3,167,744	49,469	1.6	1,705,587	25,659	1.5	1,462,157	23,810	1.7
56年	3,205,718	37,974	1.2	1,725,090	19,503	1.1	1,480,628	18,471	1.3
57年	3,224,815	19,097	0.6	1,737,629	12,539	0.7	1,487,186	6,558	0.4
58年	3,231,650	6,835	0.2	1,743,024	5,395	0.3	1,488,626	1,440	0.1
59年	3,230,740	▲ 910	▲ 0.0	1,743,236	212	0.0	1,487,504	▲ 1,122	▲ 0.1
60年	3,222,019	▲ 8,721	▲ 0.3	1,744,633	1,397	0.1	1,477,386	▲ 10,118	▲ 0.7
61年	3,217,016	▲ 5,003	▲ 0.2	1,743,600	▲ 1,033	▲ 0.1	1,473,416	▲ 3,970	▲ 0.3
62年	3,216,930	▲ 86	▲ 0.0	1,744,787	1,187	0.1	1,472,143	▲ 1,273	▲ 0.1
63年	3,215,470	▲ 1,460	▲ 0.0	1,741,975	▲ 2,812	▲ 0.2	1,473,495	1,352	0.1
元年	3,218,752	3,282	0.1	1,741,179	▲ 796	▲ 0.0	1,477,573	4,078	0.3
2年	3,228,318	9,566	0.3	1,741,447	268	0.0	1,486,871	9,298	0.6
3年	3,241,911	13,593	0.4	1,744,376	2,929	0.2	1,497,535	10,664	0.7
4年	3,254,291	12,380	0.4	1,742,121	▲ 2,255	▲ 0.1	1,512,170	14,635	1.0
5年	3,270,799	16,508	0.5	1,739,214	▲ 2,907	▲ 0.2	1,531,585	19,415	1.3
6年	3,282,492	11,693	0.4	1,734,665	▲ 5,449	▲ 0.3	1,547,827	16,242	1.1
7年	3,278,332	▲ 4,160	▲ 0.1	1,726,263	▲ 8,402	▲ 0.5	1,552,069	4,242	0.3
8年	3,274,481	▲ 3,851	▲ 0.1	1,719,900	▲ 6,363	▲ 0.4	1,554,581	2,512	0.2
9年	3,267,118	▲ 7,363	▲ 0.2	1,713,593	▲ 6,307	▲ 0.4	1,553,525	▲ 1,056	▲ 0.1
10年	3,249,494	▲ 17,624	▲ 0.5	1,703,562	▲ 10,031	▲ 0.6	1,545,932	▲ 7,593	▲ 0.5
11年	3,232,158	▲ 17,336	▲ 0.5	1,691,853	▲ 11,709	▲ 0.7	1,540,305	▲ 5,627	▲ 0.4
12年	3,204,297	▲ 27,861	▲ 0.9	1,666,944	▲ 24,909	▲ 1.5	1,537,353	▲ 2,952	▲ 0.2
13年	3,171,532	▲ 32,765	▲ 1.0	1,648,467	▲ 18,477	▲ 1.1	1,523,065	▲ 14,288	▲ 0.9
14年	3,144,323	▲ 27,209	▲ 0.9	1,638,341	▲ 10,126	▲ 0.6	1,505,982	▲ 17,083	▲ 1.1
15年	3,117,004	▲ 27,319	▲ 0.9	1,630,316	▲ 8,025	▲ 0.5	1,486,688	▲ 19,294	▲ 1.3
16年	3,083,597	▲ 33,407	▲ 1.1	1,620,922	▲ 9,394	▲ 0.6	1,462,675	▲ 24,013	▲ 1.6
17年	3,042,122	▲ 41,475	▲ 1.3	1,609,628	▲ 11,294	▲ 0.7	1,432,494	▲ 30,181	▲ 2.1
18年	2,998,402	▲ 43,720	▲ 1.4	1,596,305	▲ 13,323	▲ 0.8	1,402,097	▲ 30,397	▲ 2.1
19年	2,951,296	▲ 47,106	▲ 1.6	1,579,778	▲ 16,527	▲ 1.0	1,371,518	▲ 30,579	▲ 2.2

図表-11 地方公務員総数の推移

(昭和50年～平成19年)

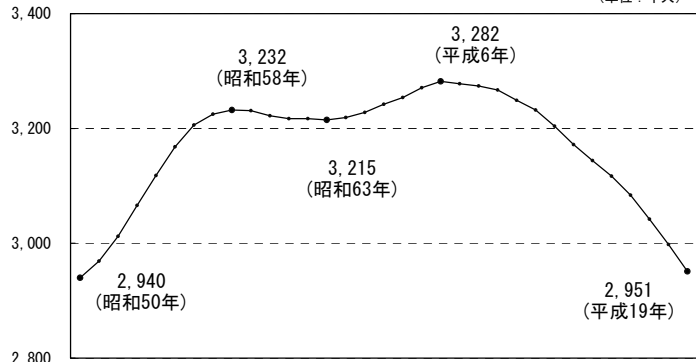

図表-12 人口1万人当たりの

地方公務員数の推移

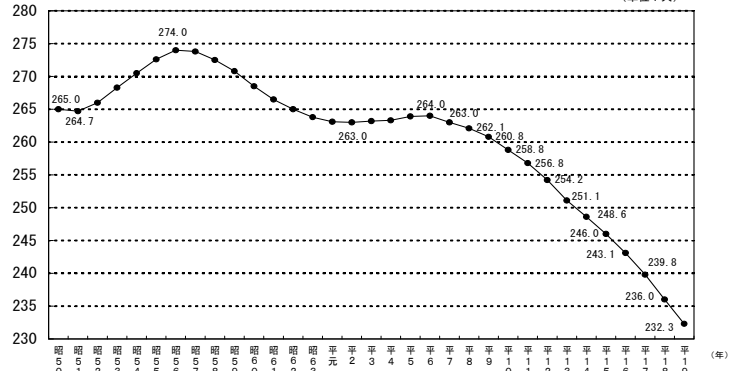

平成19年4月1日現在における地方公共団体の総職員数は2,951,296人で、前年(2,998,402人)に比べ 47,106人(対前年増減率 $\Delta 1.6\%$)の減少となった。なお、平成17年(3,042,122人)と比較すると、90,826人(対17年増減率 $\Delta 3.0\%$)の減少である。

総職員数は、昭和50年4月1日時点の調査開始以来、40人学級の実施等による教職員の増やデイサービス事業の開始等による民生部門の充実に伴い、昭和58年までは増加を続け、その後昭和59年から昭和63年まで減少した。平成元年以降は、公共投資の増や地域福祉・医療の充実に伴い、再び平成6年まで増加を続けてきたが、平成6年をピークに、以後は地方公共団体の適正な定員管理へ向けた取組により、平成7年から13年連続して減少となっている。

総職員の増減状況を団体区別にみると、都道府県は16年連続して減少し、前年に比べ16,527人(対前年増減率 $\Delta 1.0\%$)の減少となった。また、市町村は11年連続して減少し、前年に比べて 30,579人(同 $\Delta 2.2\%$)の減少となり、過去最大の減少となった。

また、人口1万人当たりの地方公務員数は、平成7年以降13年連続して減少し、調査開始以来最小の 232.3人となった(平成19年3月末現在 住民基本台帳人口比)。

(2) 行政部門別職員数の増減状況

① 一般行政部門

図表-13 一般行政部門の職員数の推移
(昭和50年を100として)

(昭和50年を100として)

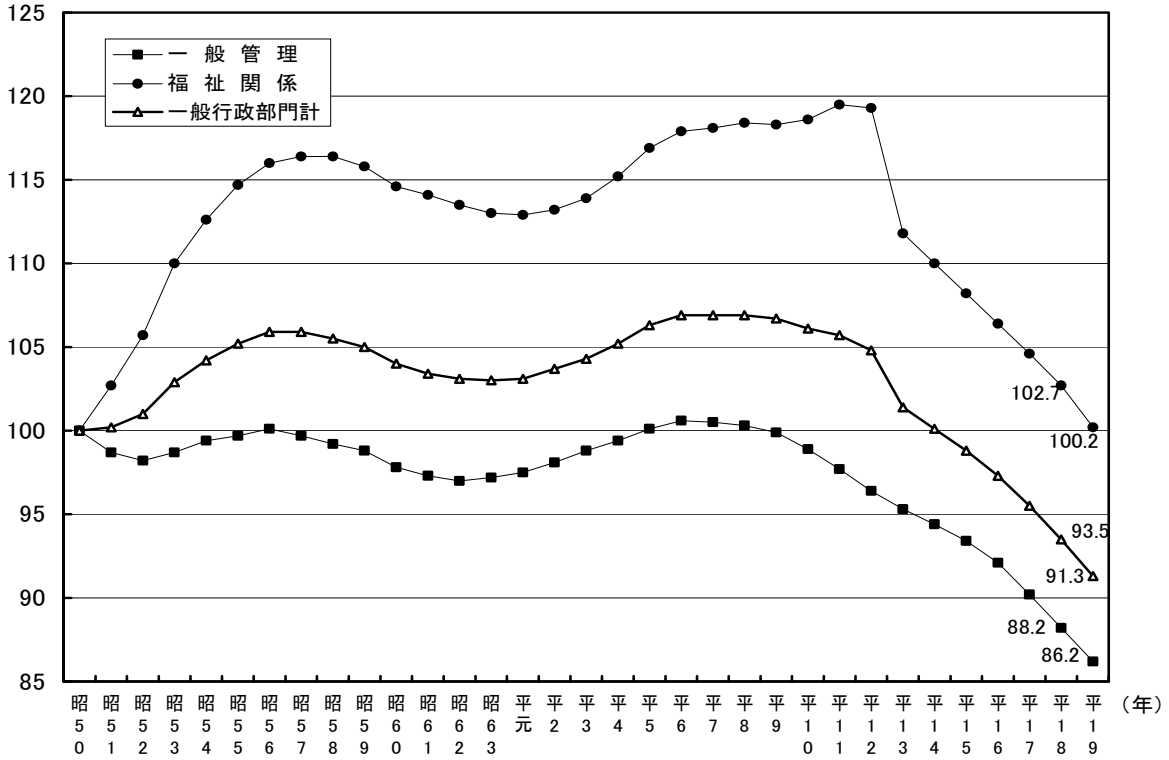

② 教育、警察、消防部門

図表-14 教育、警察、消防部門の職員数の推移
(昭和50年を100として)

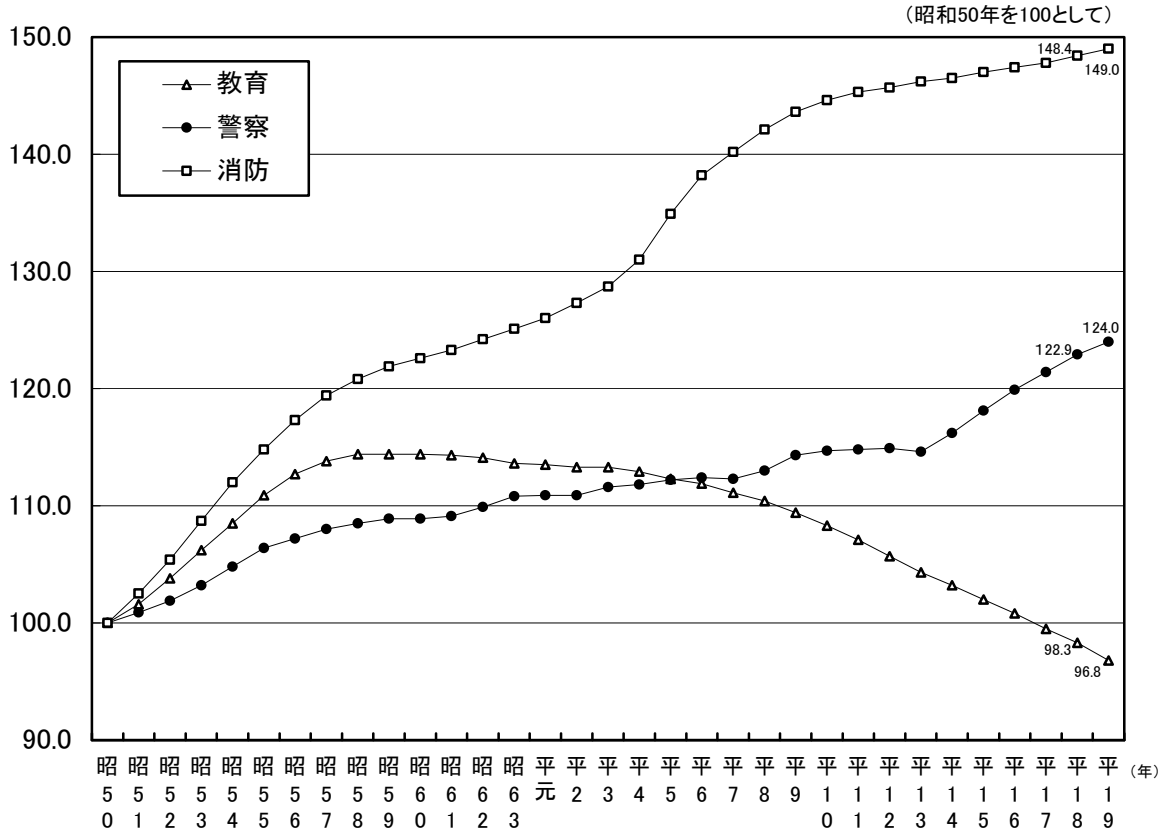

平成 19 年4月1日現在の教育、警察、消防部門を合わせた職員数は 1,545,557 人で、前年(1,559,573 人)に比べ 14,016 人(対前年増減率 $\Delta 0.9\%$)の減少となった。

教育部門は 1,108,530 人で、生徒数の減少、学校給食・学校用務業務の民間委託等による学校教職員の減や公立大学の地方独立行政法人化により、前年に比べ、17,185 人(同 $\Delta 1.5\%$)減少した。

警察部門は 280,141 人で、警察体制の強化に伴う政令定数の増により、前年に比べ 2,598 人(同 0.9%)増加している。

消防部門は 156,886 人で、常備消防の充実・強化等により、前年に比べ、571 人(同 0.4%)増加した。

なお、一般行政部門と教育、警察、消防部門を合わせた普通会計の職員数は2,548,989人で、前年(2,586,701人)に比べ 37,712人(同 $\Delta 1.5\%$)の減少となった。

③ 公営企業等会計部門

図表-15 公営企業等会計部門の職員数の推移
(昭和50年を100として)

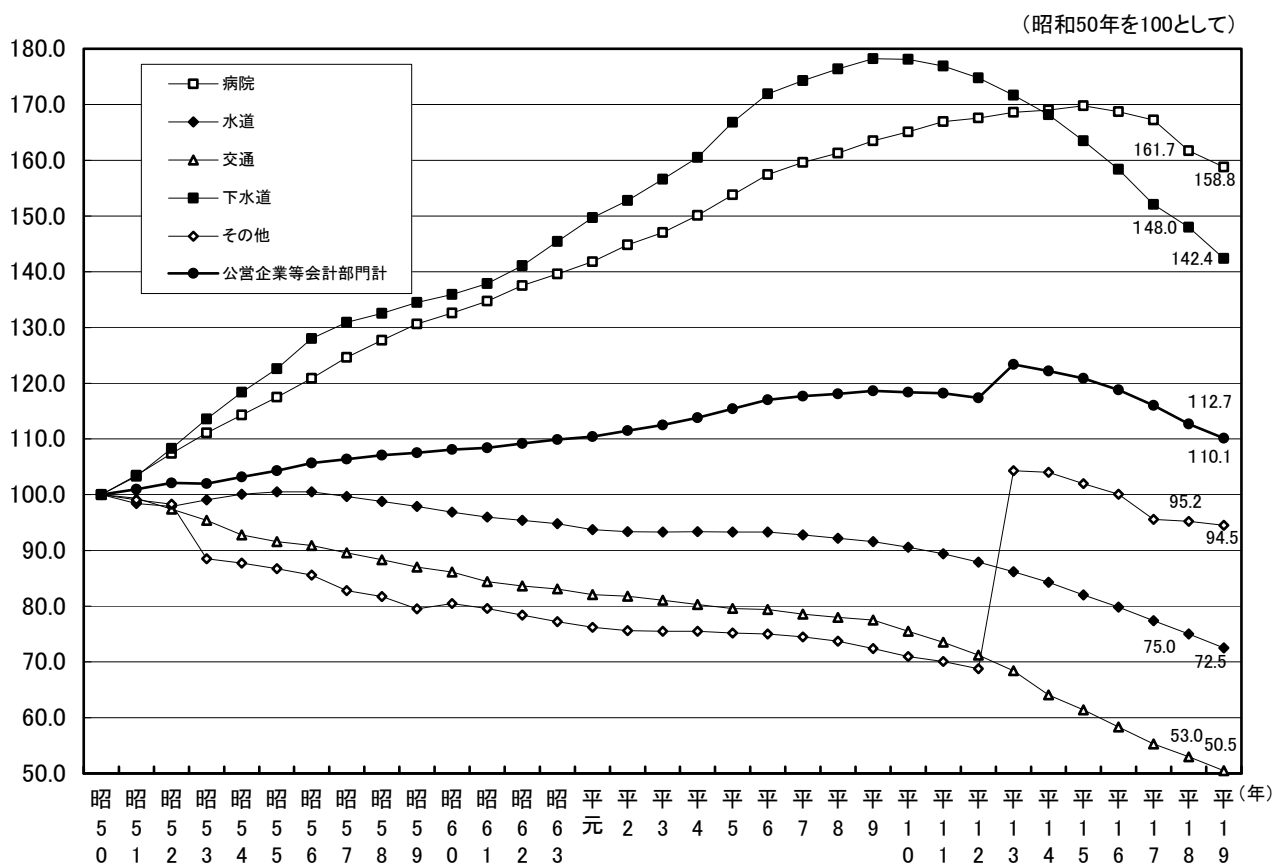

平成19年4月1日現在の公営企業等会計部門における職員数は402,307人で、民間移譲・民間委託等の推進や病院の地方独立行政法人化により前年(411,701人)に比べ 9,394人(対前年増減率 $\Delta 2.3\%$)の減少となっている。

公営企業等会計部門における職員数の増減状況を団体区別にみると、前年より都道府県 3,087人(同 $\Delta 3.3\%$)、指定都市 81人(同 $\Delta 0.1\%$)、市 4,480人(同 $\Delta 2.5\%$)、町村 978人(同 $\Delta 3.0\%$)、一部事務組合等 851人(同 $\Delta 2.4\%$)の減少となった。

また、特別区は 83人(同 3.3%)の増加となった。

(注)平成13年における「その他」の急増は、介護保険関係の職員(23,147人)を一般行政部門から公営企業等会計部門に移動したことによるものである。

(3) 団体区別職員数の増減状況

① 都道府県

図表-16 都道府県の職員数の推移

(単位:千人)

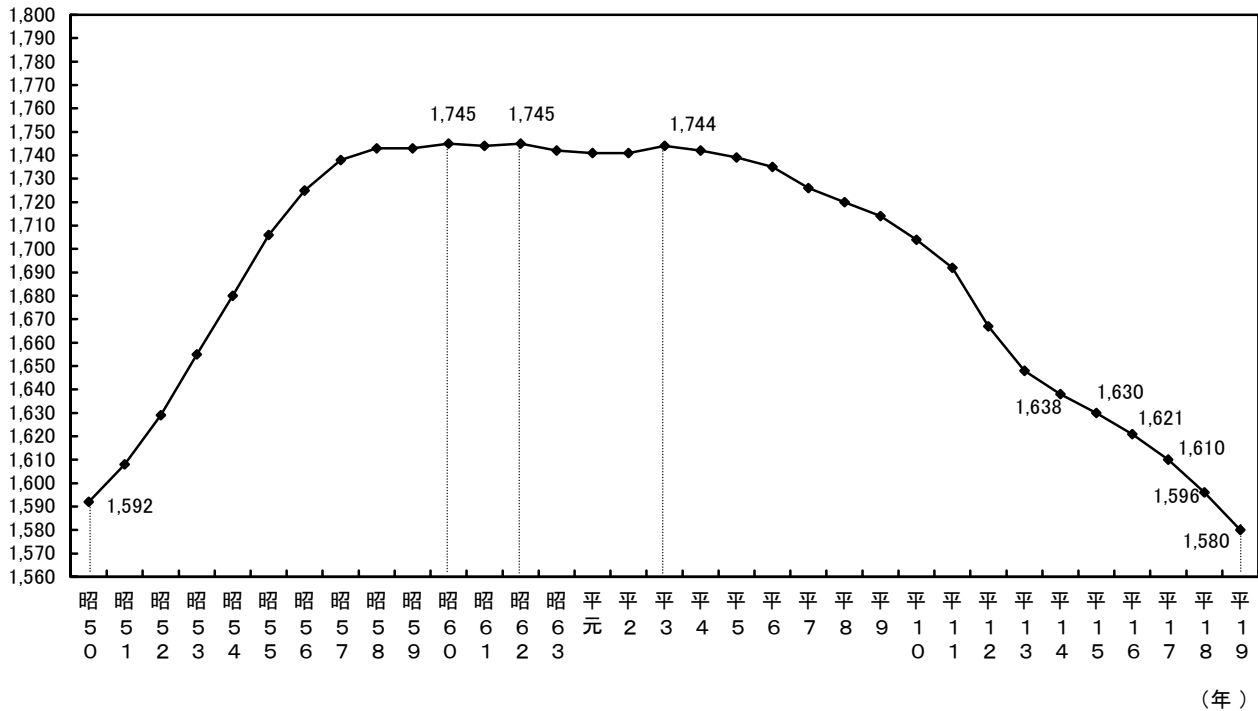

平成19年4月1日現在における都道府県の総職員数は、1,579,778人で、前年より16,527人(対前年増減率 $\Delta 1.0\%$)減少し、16年連続の減少となった。

都道府県の職員数は、昭和60年まで児童・生徒数の増加や40人学級の実施等により学校教職員を中心として増加した。昭和61年から平成3年までは微増、微減の繰り返しであったが、平成4年からは行政改革の取組や、近年の児童・生徒数の減少により、平成19年まで16年連続して減少している。

なお、都道府県の部門別対前年増減数をみると、一般行政部門で7,122人(同 $\Delta 2.6\%$)、教育部門で8,937人(同 $\Delta 1.0\%$)、公営企業等会計部門で3,087人(同 $\Delta 3.3\%$)減少し、警察部門で2,598人(同 0.9%)、消防部門で21人(同 0.1%)増加している。

② 市町村

図表-17 市町村の職員数の推移

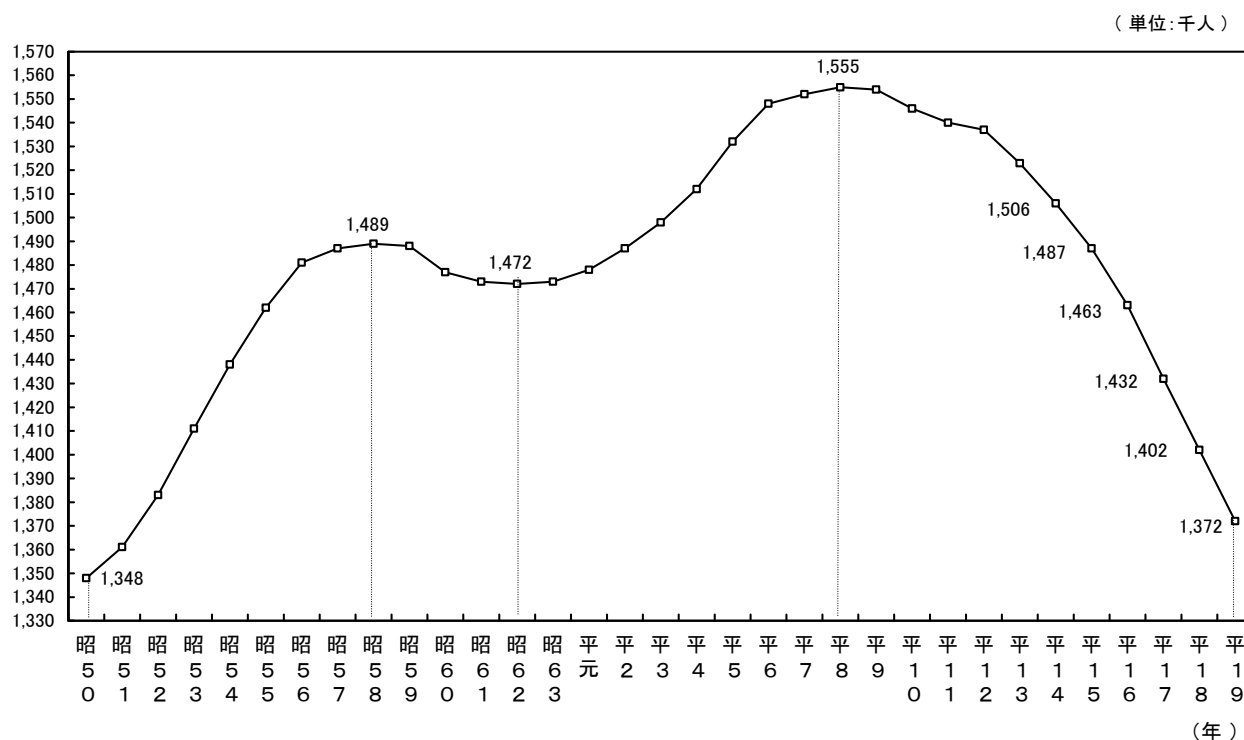

市町村の総職員数は、1,371,518人で、前年より30,579人(対前年増減率 Δ 2.2%)の減少となり、11年連続の減少、減少数も過去最大となった。

市町村の職員数については、昭和50年から58年まで、デイサービス事業の開始等による民生部門の充実に伴い増加を続けた。昭和59年から62年まで、一連の行財政改革の流れや定年制の実施により、一時減少に転じたものの、昭和63年から平成8年までは、福祉関係や消防、病院といった住民に密接した部門における業務増により増加した。平成9年以降は、行財政改革の取組により11年連続で減少している。

なお、市町村の部門別対前年増減数をみると、一般行政部門で16,574人(同 Δ 2.2%)、教育部門で8,248人(同 Δ 4.3%)、公営企業等会計部門で6,307人(同 Δ 2.0%)減少し、消防部門で550人(同0.4%)増加している。

3 職種別職員数の増減状況(総職員)

図表-18 対前年比増減数(率)

(単位:人、%)

区 分	平19.4.1 職員数	平18.4.1 職員数	19-18 増減数	19-18 増減率	区 分	平19.4.1 職員数	平18.4.1 職員数	19-18 増減数	19-18 増減率
司書(補)・学芸員(補)	10,439	10,685	▲ 246	▲ 2.3	各種社会福祉司	3,307	3,219	88	2.7
医師・歯科医師	26,771	27,408	▲ 637	▲ 2.3	水道等検針員・徴収員	751	959	▲ 208	▲ 21.7
看護師	142,698	144,965	▲ 2,267	▲ 1.6	その他の一般事務職	799,175	815,219	▲ 16,044	▲ 2.0
保健師・助産師	34,658	34,573	85	0.2	ホームヘルパー	542	713	▲ 171	▲ 24.0
その他の医療技術者	38,620	39,350	▲ 730	▲ 1.9	運転手・車掌等	26,761	29,486	▲ 2,725	▲ 9.2
獣医師	6,629	6,656	▲ 27	▲ 0.4	守衛・庁務員等	22,086	23,648	▲ 1,562	▲ 6.6
栄養士	17,520	18,334	▲ 814	▲ 4.4	電気、ボイラー等技術員	9,045	9,465	▲ 420	▲ 4.4
農業等普及指導員	9,414	9,733	▲ 319	▲ 3.3	調理員	50,282	54,095	▲ 3,813	▲ 7.0
農林水産技術	36,331	37,164	▲ 833	▲ 2.2	清掃職員	38,389	40,073	▲ 1,684	▲ 4.2
動植物飼育員	2,410	2,541	▲ 131	▲ 5.2	船員	3,052	3,259	▲ 207	▲ 6.4
建築技師	20,691	21,031	▲ 340	▲ 1.6	電話交換手	1,800	1,989	▲ 189	▲ 9.5
土木技師	85,309	86,783	▲ 1,474	▲ 1.7	道路補修員	4,952	5,033	▲ 81	▲ 1.6
保育所保育士	94,979	96,460	▲ 1,481	▲ 1.5	その他の技能労務職	55,299	58,578	▲ 3,279	▲ 5.6
施設保育士・寄宿舎指導員等	17,171	18,109	▲ 938	▲ 5.2	社会教育主事	3,746	4,061	▲ 315	▲ 7.8
食品、環境衛生監視員	5,886	5,736	150	2.6	その他の教育公務員	866,113	872,390	▲ 6,277	▲ 0.7
その他の一般技術職	75,129	78,889	▲ 3,760	▲ 4.8	警察官	251,569	248,834	2,735	1.1
生活、作業等指導員	8,646	9,049	▲ 403	▲ 4.5	交通巡視員	472	491	▲ 19	▲ 3.9
生保担当ケースワーカー	12,814	12,260	554	4.5	消防吏員	155,469	154,846	623	0.4
五法担当ケースワーカー	7,135	6,976	159	2.3	臨時職員	2,756	2,936	▲ 180	▲ 6.1
査察指導員	2,480	2,406	74	3.1	合 計	2,951,296	2,998,402	▲ 47,106	▲ 1.6

職種別職員数の増減状況を見ると、平成18年と比べ、増加職員数では、警察官が 2,735人増(対前年増減率 1.1%)と最も多く、以下、消防吏員 623人(同 0.4%)、生保担当ケースワーカー 554人(同 4.5%)、五法担当ケースワーカー 159人(同 2.3%)、食品、環境衛生監視員 150人(同 2.6%)等となっている。

これに対し、減少職員数では、その他の一般事務職が 16,044人減(同 △2.0%)で最も多く、以下、その他の教育公務員 6,277人(同 △0.7%)、調理員 3,813人(同 △7.0%)、その他の一般技術職 3,760人(同 △4.8%)、その他の技能労務職 3,279人(同 △5.6%)等となっている。

統計表

第1表 職員数

区 分				全 団 体		都 道 府 県		市 町 村	
				職 員 数	構 成 比	職 員 数	構 成 比	職 員 数	構 成 比
普 通 会 計	一 般 管 理 行	一 般	議 会	10,847	0.4	1,894	0.1	8,953	0.7
			総務・企画	223,841	7.6	42,814	2.7	181,027	13.2
			税 務	73,730	2.5	18,751	1.2	54,979	4.0
			労 働	8,315	0.3	6,801	0.5	1,514	0.1
			農林水産	96,004	3.2	60,144	3.8	35,860	2.6
			商 工	29,108	1.0	12,230	0.8	16,878	1.2
			土 木	157,992	5.3	56,958	3.6	101,034	7.4
		小 計	599,837	20.3	199,592	12.7	400,245	29.2	
	政	福 祉 関 係	民 生	243,693	8.3	27,634	1.7	216,059	15.8
			衛 生	159,902	5.4	37,511	2.4	122,391	8.9
			小 計	403,595	13.7	65,145	4.1	338,450	24.7
		計	1,003,432	34.0	264,737	16.8	738,695	53.9	
		教 育		1,108,530	37.6	925,897	58.6	182,633	13.3
	警 察		280,141	9.5	280,141	17.7	—	—	
	消 防		156,886	5.3	18,512	1.2	138,374	10.1	
	計		2,548,989	86.4	1,489,287	94.3	1,059,702	77.3	
公 営 企 業 等 会 計	病 院		218,383	7.4	64,202	4.1	154,181	11.2	
	水 道		55,107	1.8	8,624	0.5	46,483	3.4	
	交 通		30,011	1.0	6,830	0.4	23,181	1.7	
	下 水 道		34,691	1.2	4,740	0.3	29,951	2.2	
	そ の 他		64,115	2.2	6,095	0.4	58,020	4.2	
	計		402,307	13.6	90,491	5.7	311,816	22.7	
総 合 計				2,951,296	100.0	1,579,778	100.0	1,371,518	100.0

(単位:人、%)

指 定 都 市		市(指定都市を除く)		特 別 区		町 村		一 部 事 務 組 合 等	
職 員 数	構 成 比	職 員 数	構 成 比	職 員 数	構 成 比	職 員 数	構 成 比	職 員 数	構 成 比
597	0.2	5,709	0.7	344	0.5	2,286	1.3	17	0.0
23,464	9.4	113,528	14.4	10,234	15.2	30,966	18.4	2,835	2.8
9,864	4.0	34,181	4.4	2,012	3.0	8,876	5.3	46	0.0
222	0.1	1,086	0.1	65	0.1	133	0.1	8	0.0
1,674	0.7	23,525	3.0	41	0.1	10,545	6.3	75	0.1
2,254	0.9	11,013	1.4	511	0.8	3,099	1.8	1	0.0
22,112	8.9	61,418	7.8	6,487	9.6	10,254	6.1	763	0.8
60,187	24.2	250,460	31.8	19,694	29.3	66,159	39.3	3,745	3.7
33,340	13.4	125,020	15.9	25,518	37.9	29,207	17.4	2,974	3.0
28,677	11.6	63,321	8.0	9,217	13.7	10,902	6.5	10,274	10.3
62,017	25.0	188,341	23.9	34,735	51.6	40,109	23.9	13,248	13.3
122,204	49.2	438,801	55.7	54,429	80.9	106,268	63.2	16,993	17.0
32,732	13.2	111,976	14.2	10,252	15.2	26,803	16.0	870	0.9
—	—	—	—	—	—	—	—	—	—
24,968	10.1	62,160	7.9	—	—	3,060	1.8	48,186	48.2
179,904	72.5	612,937	77.8	64,681	96.1	136,131	81.0	66,049	66.1
19,692	7.9	95,749	12.2	—	—	13,649	8.1	25,091	25.1
12,317	5.0	26,474	3.4	—	—	4,379	2.6	3,313	3.3
19,582	7.9	3,177	0.4	—	—	319	0.2	103	0.1
8,562	3.4	17,730	2.2	—	—	3,186	1.9	473	0.4
8,214	3.3	31,761	4.0	2,627	3.9	10,430	6.2	4,988	5.0
68,367	27.5	174,891	22.2	2,627	3.9	31,963	19.0	33,968	33.9
248,271	100.0	787,828	100.0	67,308	100.0	168,094	100.0	100,017	100.0

第2表 対前年比部門別職員数 (1/2)

区 分				全 団 体				都 道 府 県			
				平成19年 職員数	平成18年 職員数	19年と18年の比較		平成19年 職員数	平成18年 職員数	19年と18年の比較	
						増減数	増減率			増減数	増減率
普 通 会 計	一 般 管 理 行	議 会 一 般 管 理	議 会	10,847	11,113	▲ 266	▲ 2.4	1,894	1,918	▲ 24	▲ 1.3
			総務・企画	223,841	227,806	▲ 3,965	▲ 1.7	42,814	43,629	▲ 815	▲ 1.9
			税 務	73,730	74,882	▲ 1,152	▲ 1.5	18,751	19,205	▲ 454	▲ 2.4
			労 働	8,315	8,671	▲ 356	▲ 4.1	6,801	7,031	▲ 230	▲ 3.3
			農林水産	96,004	99,262	▲ 3,258	▲ 3.3	60,144	61,807	▲ 1,663	▲ 2.7
			商 工	29,108	29,523	▲ 415	▲ 1.4	12,230	12,507	▲ 277	▲ 2.2
	会 政	福 祉 関 係	土 木	157,992	162,544	▲ 4,552	▲ 2.8	56,958	58,810	▲ 1,852	▲ 3.1
			小 計	599,837	613,801	▲ 13,964	▲ 2.3	199,592	204,907	▲ 5,315	▲ 2.6
			民 生	243,693	248,737	▲ 5,044	▲ 2.0	27,634	28,423	▲ 789	▲ 2.8
			衛 生	159,902	164,590	▲ 4,688	▲ 2.8	37,511	38,529	▲ 1,018	▲ 2.6
			小 計	403,595	413,327	▲ 9,732	▲ 2.4	65,145	66,952	▲ 1,807	▲ 2.7
			計	1,003,432	1,027,128	▲ 23,696	▲ 2.3	264,737	271,859	▲ 7,122	▲ 2.6
計	教 育		1,108,530	1,125,715	▲ 17,185	▲ 1.5	925,897	934,834	▲ 8,937	▲ 1.0	
	警 察		280,141	277,543	2,598	0.9	280,141	277,543	2,598	0.9	
	消 防		156,886	156,315	571	0.4	18,512	18,491	21	0.1	
	計		2,548,989	2,586,701	▲ 37,712	▲ 1.5	1,489,287	1,502,727	▲ 13,440	▲ 0.9	
公 営 企 業 等 会 計	病 院		218,383	222,460	▲ 4,077	▲ 1.8	64,202	66,398	▲ 2,196	▲ 3.3	
	水 道		55,107	57,059	▲ 1,952	▲ 3.4	8,624	8,916	▲ 292	▲ 3.3	
	交 通		30,011	31,526	▲ 1,515	▲ 4.8	6,830	7,016	▲ 186	▲ 2.7	
	下 水 道		34,691	36,055	▲ 1,364	▲ 3.8	4,740	4,918	▲ 178	▲ 3.6	
	そ の 他		64,115	64,601	▲ 486	▲ 0.8	6,095	6,330	▲ 235	▲ 3.7	
	計		402,307	411,701	▲ 9,394	▲ 2.3	90,491	93,578	▲ 3,087	▲ 3.3	
総 合 計				2,951,296	2,998,402	▲ 47,106	▲ 1.6	1,579,778	1,596,305	▲ 16,527	▲ 1.0

(単位:人、%)

市 町 村				指 定 都 市			
平成19年 職員数	平成18年 職員数	19年と18年の比較		平成19年 職員数	平成18年 職員数	19年と18年の比較	
		増減数	増減率			増減数	増減率
8,953	9,195	▲ 242	▲ 2.6	597	554	43	7.8
181,027	184,177	▲ 3,150	▲ 1.7	23,464	21,904	1,560	7.1
54,979	55,677	▲ 698	▲ 1.3	9,864	9,534	330	3.5
1,514	1,640	▲ 126	▲ 7.7	222	240	▲ 18	▲ 7.5
35,860	37,455	▲ 1,595	▲ 4.3	1,674	1,336	338	25.3
16,878	17,016	▲ 138	▲ 0.8	2,254	2,114	140	6.6
101,034	103,734	▲ 2,700	▲ 2.6	22,112	21,568	544	2.5
400,245	408,894	▲ 8,649	▲ 2.1	60,187	57,250	2,937	5.1
216,059	220,314	▲ 4,255	▲ 1.9	33,340	31,728	1,612	5.1
122,391	126,061	▲ 3,670	▲ 2.9	28,677	28,091	586	2.1
338,450	346,375	▲ 7,925	▲ 2.3	62,017	59,819	2,198	3.7
738,695	755,269	▲ 16,574	▲ 2.2	122,204	117,069	5,135	4.4
182,633	190,881	▲ 8,248	▲ 4.3	32,732	31,726	1,006	3.2
—	—	—	—	—	—	—	—
138,374	137,824	550	0.4	24,968	22,863	2,105	9.2
1,059,702	1,083,974	▲ 24,272	▲ 2.2	179,904	171,658	8,246	4.8
154,181	156,062	▲ 1,881	▲ 1.2	19,692	19,315	377	2.0
46,483	48,143	▲ 1,660	▲ 3.4	12,317	12,112	205	1.7
23,181	24,510	▲ 1,329	▲ 5.4	19,582	20,685	▲ 1,103	▲ 5.3
29,951	31,137	▲ 1,186	▲ 3.8	8,562	8,465	97	1.1
58,020	58,271	▲ 251	▲ 0.4	8,214	7,871	343	4.4
311,816	318,123	▲ 6,307	▲ 2.0	68,367	68,448	▲ 81	▲ 0.1
1,371,518	1,402,097	▲ 30,579	▲ 2.2	248,271	240,106	8,165	3.4

第2表 対前年比部門別職員数 (2/2)

区 分				市 (指 定 都 市 を 除 く)				特 別 区			
				平成19年 職員数	平成18年 職員数	19年と18年の比較		平成19年 職員数	平成18年 職員数	19年と18年の比較	
						増減数	増減率			増減数	増減率
普 通 会 計	一 般 管 理 行	議 会	5,709	5,893	▲ 184	▲ 3.1	344	345	▲ 1	▲ 0.3	
		総務・企画	113,528	116,844	▲ 3,316	▲ 2.8	10,234	10,331	▲ 97	▲ 0.9	
		税 務	34,181	35,032	▲ 851	▲ 2.4	2,012	2,021	▲ 9	▲ 0.4	
		労 働	1,086	1,179	▲ 93	▲ 7.9	65	69	▲ 4	▲ 5.8	
		農林水産	23,525	24,777	▲ 1,252	▲ 5.1	41	43	▲ 2	▲ 4.7	
		商 工	11,013	11,213	▲ 200	▲ 1.8	511	517	▲ 6	▲ 1.2	
		土 木	61,418	63,933	▲ 2,515	▲ 3.9	6,487	6,609	▲ 122	▲ 1.8	
	小 計	250,460	258,871	▲ 8,411	▲ 3.2	19,694	19,935	▲ 241	▲ 1.2		
	政 治 行	民 生	125,020	128,983	▲ 3,963	▲ 3.1	25,518	26,042	▲ 524	▲ 2.0	
		福 祉 衛 生	63,321	66,442	▲ 3,121	▲ 4.7	9,217	9,454	▲ 237	▲ 2.5	
		小 計	188,341	195,425	▲ 7,084	▲ 3.6	34,735	35,496	▲ 761	▲ 2.1	
	計	438,801	454,296	▲ 15,495	▲ 3.4	54,429	55,431	▲ 1,002	▲ 1.8		
	計	教 育	111,976	118,909	▲ 6,933	▲ 5.8	10,252	10,950	▲ 698	▲ 6.4	
警 察		—	—	—	—	—	—	—	—		
消 防		62,160	62,846	▲ 686	▲ 1.1	—	—	—	—		
計		612,937	636,051	▲ 23,114	▲ 3.6	64,681	66,381	▲ 1,700	▲ 2.6		
公 営 企 業 等 会 計	病 院	95,749	97,177	▲ 1,428	▲ 1.5	—	—	—	—		
	水 道	26,474	28,011	▲ 1,537	▲ 5.5	—	—	—	—		
	交 通	3,177	3,366	▲ 189	▲ 5.6	—	—	—	—		
	下 水 道	17,730	18,771	▲ 1,041	▲ 5.5	—	—	—	—		
	そ の 他	31,761	32,046	▲ 285	▲ 0.9	2,627	2,544	83	3.3		
	計	174,891	179,371	▲ 4,480	▲ 2.5	2,627	2,544	83	3.3		
総 合 計				787,828	815,422	▲ 27,594	▲ 3.4	67,308	68,925	▲ 1,617	▲ 2.3

(単位:人、%)

町		村		一部事務組合等			
平成19年 職員数	平成18年 職員数	19年と18年の比較		平成19年 職員数	平成18年 職員数	19年と18年の比較	
		増減数	増減率			増減数	増減率
2,286	2,382	▲ 96	▲ 4.0	17	21	▲ 4	▲ 19.0
30,966	32,274	▲ 1,308	▲ 4.1	2,835	2,824	11	0.4
8,876	9,046	▲ 170	▲ 1.9	46	44	2	4.5
133	145	▲ 12	▲ 8.3	8	7	1	14.3
10,545	11,223	▲ 678	▲ 6.0	75	76	▲ 1	▲ 1.3
3,099	3,172	▲ 73	▲ 2.3	1	0	1	0.0
10,254	10,844	▲ 590	▲ 5.4	763	780	▲ 17	▲ 2.2
66,159	69,086	▲ 2,927	▲ 4.2	3,745	3,752	▲ 7	▲ 0.2
29,207	30,537	▲ 1,330	▲ 4.4	2,974	3,024	▲ 50	▲ 1.7
10,902	11,358	▲ 456	▲ 4.0	10,274	10,716	▲ 442	▲ 4.1
40,109	41,895	▲ 1,786	▲ 4.3	13,248	13,740	▲ 492	▲ 3.6
106,268	110,981	▲ 4,713	▲ 4.2	16,993	17,492	▲ 499	▲ 2.9
26,803	28,347	▲ 1,544	▲ 5.4	870	949	▲ 79	▲ 8.3
—	—	—	—	—	—	—	—
3,060	3,050	10	0.3	48,186	49,065	▲ 879	▲ 1.8
136,131	142,378	▲ 6,247	▲ 4.4	66,049	67,506	▲ 1,457	▲ 2.2
13,649	14,100	▲ 451	▲ 3.2	25,091	25,470	▲ 379	▲ 1.5
4,379	4,603	▲ 224	▲ 4.9	3,313	3,417	▲ 104	▲ 3.0
319	333	▲ 14	▲ 4.2	103	126	▲ 23	▲ 18.3
3,186	3,409	▲ 223	▲ 6.5	473	492	▲ 19	▲ 3.9
10,430	10,496	▲ 66	▲ 0.6	4,988	5,314	▲ 326	▲ 6.1
31,963	32,941	▲ 978	▲ 3.0	33,968	34,819	▲ 851	▲ 2.4
168,094	175,319	▲ 7,225	▲ 4.1	100,017	102,325	▲ 2,308	▲ 2.3

第3表 小部門別職員数 (1/2)

行政区分			全 団 体			都 道 府 県			市 町 村			
大部門	中部門	小 部 門	平成19年 職員数	対前年 増減数	増減率	平成19年 職員数	対前年 増減数	増減率	平成19年 職員数	対前年 増減数	増減率	
議 会	議 会	議 会	10,847	▲ 266	▲ 2.4	1,894	▲ 24	▲ 1.3	8,953	▲ 242	▲ 2.6	
総 務	総 務 一 般	総務一般	90,948	▲ 2,407	▲ 2.6	19,223	▲ 333	▲ 1.7	71,725	▲ 2,074	▲ 2.8	
		会計出納	13,384	▲ 193	▲ 1.4	3,014	▲ 110	▲ 3.5	10,370	▲ 83	▲ 0.8	
		管 財	12,531	▲ 537	▲ 4.1	2,743	▲ 147	▲ 5.1	9,788	▲ 390	▲ 3.8	
		職員研修所	969	▲ 34	▲ 3.4	496	▲ 33	▲ 6.2	473	▲ 1	▲ 0.2	
		行政委員会	9,122	107	1.2	2,115	0	0.0	7,007	107	1.6	
		(小計)	126,954	▲ 3,064	▲ 2.4	27,591	▲ 623	▲ 2.2	99,363	▲ 2,441	▲ 2.4	
	企 画	企画開発	企画開発	23,012	▲ 586	▲ 2.5	6,130	▲ 128	▲ 2.0	16,882	▲ 458	▲ 2.6
			住民関連一般	21,992	297	1.4	4,602	▲ 66	▲ 1.4	17,390	363	2.1
		住 民 関 連	防 災	6,216	133	2.2	2,144	6	0.3	4,072	127	3.2
			広報広聴	8,591	46	0.5	1,155	▲ 22	▲ 1.9	7,436	68	0.9
戸籍等窓口			32,468	▲ 607	▲ 1.8	—	—	—	32,468	▲ 607	▲ 1.8	
県(市)民センター等施設	3,241	▲ 178	▲ 5.2	636	1	0.2	2,605	▲ 179	▲ 6.4			
(小計)	72,508	▲ 309	▲ 0.4	8,537	▲ 81	▲ 0.9	63,971	▲ 228	▲ 0.4			
その他	その他	1,367	▲ 6	▲ 0.4	556	17	3.2	811	▲ 23	▲ 2.8		
総 務 部 門 計			223,841	▲ 3,965	▲ 1.7	42,814	▲ 815	▲ 1.9	181,027	▲ 3,150	▲ 1.7	
税 務	税 務	税 務	73,730	▲ 1,152	▲ 1.5	18,751	▲ 454	▲ 2.4	54,979	▲ 698	▲ 1.3	
民 生	民 生	民生一般	37,126	275	0.7	7,271	▲ 85	▲ 1.2	29,855	360	1.2	
		福祉事務所	45,059	813	1.8	4,258	▲ 152	▲ 3.4	40,801	965	2.4	
		児童相談所等	5,936	291	5.2	4,567	117	2.6	1,369	174	14.6	
		保育所	113,096	▲ 3,668	▲ 3.1	2	2	—	113,094	▲ 3,670	▲ 3.1	
		老人福祉施設	5,718	▲ 725	▲ 11.3	308	▲ 53	▲ 14.7	5,410	▲ 672	▲ 11.0	
		その他の社会福祉施設	27,029	▲ 1,670	▲ 5.8	10,312	▲ 626	▲ 5.7	16,717	▲ 1,044	▲ 5.9	
		各種年金保険関係	6,566	▲ 123	▲ 1.8	600	18	3.1	5,966	▲ 141	▲ 2.3	
		地域改善対策	3,163	▲ 237	▲ 7.0	316	▲ 10	▲ 3.1	2,847	▲ 227	▲ 7.4	
	民 生 部 門 計	243,693	▲ 5,044	▲ 2.0	27,634	▲ 789	▲ 2.8	216,059	▲ 4,255	▲ 1.9		
衛 生	衛 生	衛生一般	27,814	▲ 943	▲ 3.3	9,217	▲ 341	▲ 3.6	18,597	▲ 602	▲ 3.1	
		市町村保健センター等施設	16,386	▲ 195	▲ 1.2	924	17	1.9	15,462	▲ 212	▲ 1.4	
		保健所	26,095	▲ 350	▲ 1.3	14,451	▲ 406	▲ 2.7	11,644	56	0.5	
		と畜検査	1,984	▲ 2	▲ 0.1	1,522	▲ 15	▲ 1.0	462	13	2.9	
		試験研究養成機関	5,366	▲ 104	▲ 1.9	3,520	▲ 103	▲ 2.8	1,846	▲ 1	▲ 0.1	
		医療施設	2,214	▲ 117	▲ 5.0	1,143	▲ 47	▲ 3.9	1,071	▲ 70	▲ 6.1	
		火葬場墓地	1,483	▲ 110	▲ 6.9	23	▲ 4	▲ 14.8	1,460	▲ 106	▲ 6.8	
		(小計)	81,342	▲ 1,821	▲ 2.2	30,800	▲ 899	▲ 2.8	50,542	▲ 922	▲ 1.8	
	公 害	公害	7,862	▲ 131	▲ 1.6	4,011	▲ 74	▲ 1.8	3,851	▲ 57	▲ 1.5	
		清 掃	清掃一般	12,979	▲ 206	▲ 1.6	112	▲ 6	▲ 5.1	12,867	▲ 200	▲ 1.5
			ごみ収集	30,611	▲ 1,494	▲ 4.7	—	—	—	30,611	▲ 1,494	▲ 4.7
			ごみ処理	15,628	▲ 671	▲ 4.1	68	▲ 4	▲ 5.6	15,560	▲ 667	▲ 4.1
			し尿収集	1,311	▲ 135	▲ 9.3	—	—	—	1,311	▲ 135	▲ 9.3
し尿処理	3,463	▲ 149	▲ 4.1	—	—	—	3,463	▲ 149	▲ 4.1			
(小計)	63,992	▲ 2,655	▲ 4.0	180	▲ 10	▲ 5.3	63,812	▲ 2,645	▲ 4.0			
環境保全	環境保全	6,706	▲ 81	▲ 1.2	2,520	▲ 35	▲ 1.4	4,186	▲ 46	▲ 1.1		
衛 生 部 門 計			159,902	▲ 4,688	▲ 2.8	37,511	▲ 1,018	▲ 2.6	122,391	▲ 3,670	▲ 2.9	
労 働	労 働	労働一般	4,317	▲ 156	▲ 3.5	3,107	▲ 104	▲ 3.2	1,210	▲ 52	▲ 4.1	
		職業能力開発校	3,649	▲ 124	▲ 3.3	3,638	▲ 123	▲ 3.3	11	▲ 1	▲ 8.3	
		勤労センター等施設	349	▲ 76	▲ 17.9	56	▲ 3	▲ 5.1	293	▲ 73	▲ 19.9	
労 働 部 門 計			8,315	▲ 356	▲ 4.1	6,801	▲ 230	▲ 3.3	1,514	▲ 126	▲ 7.7	
農 林	農 業	農業一般	63,978	▲ 2,265	▲ 3.4	33,740	▲ 884	▲ 2.6	30,238	▲ 1,381	▲ 4.4	
		試験研究養成機関	10,025	▲ 363	▲ 3.5	9,691	▲ 353	▲ 3.5	334	▲ 10	▲ 2.9	
		(小計)	74,003	▲ 2,628	▲ 3.4	43,431	▲ 1,237	▲ 2.8	30,572	▲ 1,391	▲ 4.4	
	林 業	林業一般	12,574	▲ 363	▲ 2.8	9,268	▲ 239	▲ 2.5	3,306	▲ 124	▲ 3.6	
試験研究養成機関		1,058	▲ 33	▲ 3.0	1,057	▲ 32	▲ 2.9	1	▲ 1	▲ 50.0		
(小計)	13,632	▲ 396	▲ 2.8	10,325	▲ 271	▲ 2.6	3,307	▲ 125	▲ 3.6			
水 産	水産業	水産業一般	4,479	▲ 92	▲ 2.0	3,056	▲ 34	▲ 1.1	1,423	▲ 58	▲ 3.9	
		漁 港	1,389	▲ 51	▲ 3.5	905	▲ 33	▲ 3.5	484	▲ 18	▲ 3.6	
		試験研究養成機関	2,501	▲ 91	▲ 3.5	2,427	▲ 88	▲ 3.5	74	▲ 3	▲ 3.9	
		(小計)	8,369	▲ 234	▲ 2.7	6,388	▲ 155	▲ 2.4	1,981	▲ 79	▲ 3.8	
農 林 水 産 部 門 計			96,004	▲ 3,258	▲ 3.3	60,144	▲ 1,663	▲ 2.7	35,860	▲ 1,595	▲ 4.3	

(単位:人、%)

指定都市			市(指定都市を除く)			特別区			町			村			一部事務組合等		
平成19年 職員数	対前年 増減数	増減率	平成19年 職員数	対前年 増減数	増減率	平成19年 職員数	対前年 増減数	増減率	平成19年 職員数	対前年 増減数	増減率	平成19年 職員数	対前年 増減数	増減率	平成19年 職員数	対前年 増減数	増減率
597	43	7.8	5,709	▲ 184	▲ 3.1	344	▲ 1	▲ 0.3	2,286	▲ 96	▲ 4.0	17	▲ 4	▲ 19.0			
8,138	303	3.9	44,927	▲ 1,640	▲ 3.5	2,463	▲ 26	▲ 1.0	13,926	▲ 737	▲ 5.0	2,271	26	1.2			
864	29	3.5	5,802	▲ 157	▲ 2.6	538	▲ 5	▲ 0.9	3,011	41	1.4	155	9	6.2			
1,081	68	6.7	6,400	▲ 304	▲ 4.5	436	▲ 71	▲ 14.0	1,860	▲ 79	▲ 4.1	11	▲ 4	▲ 26.7			
159	7	4.6	204	▲ 3	▲ 1.4	37	1	2.8	1	0	0.0	72	▲ 6	▲ 7.7			
1,043	97	10.3	4,915	13	0.3	375	8	2.2	622	▲ 13	▲ 2.0	52	2	4.0			
11,285	504	4.7	62,248	▲ 2,091	▲ 3.2	3,849	▲ 93	▲ 2.4	19,420	▲ 788	▲ 3.9	2,561	27	1.1			
1,571	197	14.3	10,651	▲ 344	▲ 3.1	428	▲ 2	▲ 0.5	4,023	▲ 286	▲ 6.6	209	▲ 23	▲ 9.9			
3,256	314	10.7	11,094	22	0.2	1,912	27	1.4	1,126	0	0.0	2	0	0.0			
354	67	23.3	2,720	66	2.5	329	▲ 7	▲ 2.1	645	▲ 5	▲ 0.8	24	6	33.3			
1,888	195	11.5	3,848	▲ 80	▲ 2.0	375	2	0.5	1,325	▲ 49	▲ 3.6	—	—	—			
4,806	268	5.9	20,646	▲ 715	▲ 3.3	2,831	▲ 7	▲ 0.2	4,184	▲ 154	▲ 3.6	1	1	—			
274	11	4.2	1,675	▲ 165	▲ 9.0	506	▲ 17	▲ 3.3	118	▲ 8	▲ 6.3	32	0	0.0			
10,578	855	8.8	39,983	▲ 872	▲ 2.1	5,953	▲ 2	▲ 0.0	7,398	▲ 216	▲ 2.8	59	7	13.5			
30	4	15.4	646	▲ 9	▲ 1.4	4	0	0.0	125	▲ 18	▲ 12.6	6	0	0.0			
23,464	1,560	7.1	113,528	▲ 3,316	▲ 2.8	10,234	▲ 97	▲ 0.9	30,966	▲ 1,308	▲ 4.1	2,835	11	0.4			
9,864	330	3.5	34,181	▲ 851	▲ 2.4	2,012	▲ 9	▲ 0.4	8,876	▲ 170	▲ 1.9	46	2	4.5			
4,323	435	11.2	13,440	▲ 83	▲ 0.6	2,788	19	0.7	8,976	▲ 58	▲ 0.6	328	47	16.7			
8,490	713	9.2	28,995	186	0.6	3,270	56	1.7	46	10	27.8	—	—	—			
1,150	114	11.0	189	59	45.4	20	0	0.0	10	1	11.1	—	—	—			
14,647	565	4.0	67,326	▲ 3,027	▲ 4.3	14,875	▲ 270	▲ 1.8	16,221	▲ 938	▲ 5.5	25	0	0.0			
426	▲ 42	▲ 9.0	2,469	▲ 486	▲ 16.4	158	▲ 29	▲ 15.5	830	▲ 95	▲ 10.3	1,527	▲ 20	▲ 1.3			
2,788	▲ 145	▲ 4.9	7,108	▲ 405	▲ 5.4	4,067	▲ 268	▲ 6.2	1,662	▲ 147	▲ 8.1	1,092	▲ 79	▲ 6.7			
1,097	35	3.3	3,484	▲ 91	▲ 2.5	317	▲ 32	▲ 9.2	1,066	▲ 55	▲ 4.9	2	2	—			
419	▲ 63	▲ 13.1	2,009	▲ 116	▲ 5.5	23	0	0.0	396	▲ 48	▲ 10.8	—	—	—			
33,340	1,612	5.1	125,020	▲ 3,963	▲ 3.1	25,518	▲ 524	▲ 2.0	29,207	▲ 1,330	▲ 4.4	2,974	▲ 50	▲ 1.7			
2,210	22	1.0	10,604	▲ 432	▲ 3.9	480	2	0.4	5,122	▲ 180	▲ 3.4	181	▲ 14	▲ 7.2			
1,593	99	6.6	10,205	▲ 195	▲ 1.9	555	▲ 3	▲ 0.5	3,070	▲ 110	▲ 3.5	39	▲ 3	▲ 7.1			
5,254	291	5.9	3,995	▲ 206	▲ 4.9	2,394	▲ 29	▲ 1.2	1	0	0.0	—	—	—			
241	31	14.8	219	▲ 18	▲ 7.6	—	—	—	2	0	0.0	—	—	—			
893	56	6.7	680	▲ 62	▲ 8.4	67	▲ 7	▲ 9.5	8	0	0.0	198	12	6.5			
267	▲ 17	▲ 6.0	481	▲ 54	▲ 10.1	1	▲ 1	▲ 50.0	297	4	1.4	25	▲ 2	▲ 7.4			
251	▲ 21	▲ 7.7	795	▲ 75	▲ 8.6	—	—	—	51	▲ 2	▲ 3.8	363	▲ 8	▲ 2.2			
10,709	461	4.5	26,979	▲ 1,042	▲ 3.7	3,497	▲ 38	▲ 1.1	8,551	▲ 288	▲ 3.3	806	▲ 15	▲ 1.8			
1,031	23	2.3	2,313	▲ 74	▲ 3.1	331	11	3.4	168	▲ 17	▲ 9.2	8	0	0.0			
2,002	117	6.2	7,253	▲ 173	▲ 2.3	539	4	0.7	528	▲ 22	▲ 4.0	2,545	▲ 126	▲ 4.7			
10,342	▲ 163	▲ 1.6	14,899	▲ 1,035	▲ 6.5	4,466	▲ 209	▲ 4.5	586	▲ 56	▲ 8.7	318	▲ 31	▲ 8.9			
3,700	75	2.1	6,745	▲ 581	▲ 7.9	—	—	—	448	▲ 21	▲ 4.5	4,667	▲ 140	▲ 2.9			
273	▲ 16	▲ 5.5	781	▲ 90	▲ 10.3	—	—	—	61	▲ 11	▲ 15.3	196	▲ 18	▲ 8.4			
154	25	19.4	1,432	▲ 53	▲ 3.6	—	—	—	150	▲ 10	▲ 6.3	1,727	▲ 111	▲ 6.0			
16,471	38	0.2	31,110	▲ 1,932	▲ 5.8	5,005	▲ 205	▲ 3.9	1,773	▲ 120	▲ 6.3	9,453	▲ 426	▲ 4.3			
466	64	15.9	2,919	▲ 73	▲ 2.4	384	▲ 5	▲ 1.3	410	▲ 31	▲ 7.0	7	▲ 1	▲ 12.5			
28,677	586	2.1	63,321	▲ 3,121	▲ 4.7	9,217	▲ 237	▲ 2.5	10,902	▲ 456	▲ 4.0	10,274	▲ 442	▲ 4.1			
191	9	4.9	882	▲ 52	▲ 5.6	34	0	0.0	101	▲ 9	▲ 8.2	2	0	0.0			
6	0	0.0	5	▲ 1	▲ 16.7	—	—	—	—	—	—	—	—	—			
25	▲ 27	▲ 51.9	199	▲ 40	▲ 16.7	31	▲ 4	▲ 11.4	32	▲ 3	▲ 8.6	6	1	20.0			
222	▲ 18	▲ 7.5	1,086	▲ 93	▲ 7.9	65	▲ 4	▲ 5.8	133	▲ 12	▲ 8.3	8	1	14.3			
1,316	295	28.9	20,062	▲ 1,064	▲ 5.0	41	▲ 2	▲ 4.7	8,782	▲ 607	▲ 6.5	37	▲ 3	▲ 7.5			
131	6	4.8	185	▲ 12	▲ 6.1	—	—	—	18	▲ 4	▲ 18.2	—	—	—			
1,447	301	26.3	20,247	▲ 1,076	▲ 5.0	41	▲ 2	▲ 4.7	8,800	▲ 611	▲ 6.5	37	▲ 3	▲ 7.5			
137	25	22.3	1,971	▲ 103	▲ 5.0	—	—	—	1,161	▲ 48	▲ 4.0	37	2	5.7			
—	—	—	1	▲ 1	▲ 50.0	—	—	—	—	—	—	—	—	—			
137	25	22.3	1,972	▲ 104	▲ 5.0	—	—	—	1,161	▲ 48	▲ 4.0	37	2	5.7			
54	13	31.7	932	▲ 58	▲ 5.9	—	—	—	437	▲ 13	▲ 2.9	—	—	—			
30	▲ 1	▲ 3.2	329	▲ 11	▲ 3.2	—	—	—	125	▲ 6	▲ 4.6	—	—	—			
6	0	0.0	45	▲ 3	▲ 6.3	—	—	—	22	0	0.0	1	0	0.0			
90	12	15.4	1,306	▲ 72	▲ 5.2	—	—	—	584	▲ 19	▲ 3.2	1	0	0.0			
1,674	338	25.3	23,525	▲ 1,252	▲ 5.1	41	▲ 2	▲ 4.7	10,545	▲ 678	▲ 6.0	75	▲ 1	▲ 1.3			

第3表 小部門別職員数 (2/2)

行政区分			全 団 体			都 道 府 県			市 町 村		
大部門	中部門	小 部 門	平成19年 職員数	対前年 増減数	増減率	平成19年 職員数	対前年 増減数	増減率	平成19年 職員数	対前年 増減数	増減率
商 工	商 工	商工一般	15,171	▲ 253	▲ 1.6	5,967	▲ 121	▲ 2.0	9,204	▲ 132	▲ 1.4
		中小企業指導	2,133	▲ 68	▲ 3.1	1,280	▲ 32	▲ 2.4	853	▲ 36	▲ 4.0
		試験研究養成機関 (小計)	4,078	▲ 177	▲ 4.2	3,697	▲ 170	▲ 4.4	381	▲ 7	▲ 1.8
	観 光	7,726	83	1.1	1,286	46	3.7	6,440	37	0.6	
	商 工 部 門 計	29,108	▲ 415	▲ 1.4	12,230	▲ 277	▲ 2.2	16,878	▲ 138	▲ 0.8	
土 木	土 木	土木一般	77,697	▲ 2,339	▲ 2.9	33,677	▲ 1,121	▲ 3.2	44,020	▲ 1,218	▲ 2.7
		用地買収	9,272	▲ 398	▲ 4.1	5,365	▲ 237	▲ 4.2	3,907	▲ 161	▲ 4.0
		港湾・空港・海岸 (小計)	6,806	▲ 165	▲ 2.4	3,669	▲ 107	▲ 2.8	3,137	▲ 58	▲ 1.8
			93,775	▲ 2,902	▲ 3.0	42,711	▲ 1,465	▲ 3.3	51,064	▲ 1,437	▲ 2.7
	建 築	26,550	▲ 348	▲ 1.3	6,882	▲ 160	▲ 2.3	19,668	▲ 188	▲ 0.9	
	都 市 画	都市計画一般	23,727	▲ 785	▲ 3.2	3,178	▲ 56	▲ 1.7	20,549	▲ 729	▲ 3.4
		都市公園 (小計)	9,997	▲ 337	▲ 3.3	1,419	▲ 72	▲ 4.8	8,578	▲ 265	▲ 3.0
	ダ ム	1,857	▲ 63	▲ 3.3	1,785	▲ 54	▲ 2.9	72	▲ 9	▲ 11.1	
	下 水	2,086	▲ 117	▲ 5.3	983	▲ 45	▲ 4.4	1,103	▲ 72	▲ 6.1	
	土 木 部 門 計	157,992	▲ 4,552	▲ 2.8	56,958	▲ 1,852	▲ 3.1	101,034	▲ 2,700	▲ 2.6	
一 般 行 政 計 (A)			1,003,432	▲ 23,696	▲ 2.3	264,737	▲ 7,122	▲ 2.6	738,695	▲ 16,574	▲ 2.2
教 育	教 育 一 般	教育一般	42,814	▲ 491	▲ 1.1	13,199	▲ 264	▲ 2.0	29,615	▲ 227	▲ 0.8
		教育研究所等 (小計)	3,837	8	0.2	2,293	▲ 36	▲ 1.5	1,544	44	2.9
			46,651	▲ 483	▲ 1.0	15,492	▲ 300	▲ 1.9	31,159	▲ 183	▲ 0.6
	社 会 教 育	社会教育一般	15,054	▲ 796	▲ 5.0	1,974	▲ 100	▲ 4.8	13,080	▲ 696	▲ 5.1
		文化財保護	6,670	▲ 82	▲ 1.2	1,922	▲ 84	▲ 4.2	4,748	2	0.0
		公民館	8,698	▲ 379	▲ 4.2	—	—	—	8,698	▲ 379	▲ 4.2
		その他の社会教育施設 (小計)	22,598	▲ 1,363	▲ 5.7	4,380	▲ 170	▲ 3.7	18,218	▲ 1,193	▲ 6.1
		53,020	▲ 2,620	▲ 4.7	8,276	▲ 354	▲ 4.1	44,744	▲ 2,266	▲ 4.8	
	保 健 体 育	保健体育一般	8,592	▲ 338	▲ 3.8	1,719	▲ 130	▲ 7.0	6,873	▲ 208	▲ 2.9
		給食センター	14,298	▲ 1,062	▲ 6.9	644	▲ 89	▲ 12.1	13,654	▲ 973	▲ 6.7
保健体育施設 (小計)		2,803	▲ 400	▲ 12.5	279	▲ 58	▲ 17.2	2,524	▲ 342	▲ 11.9	
	25,693	▲ 1,800	▲ 6.5	2,642	▲ 277	▲ 9.5	23,051	▲ 1,523	▲ 6.2		
	学 校 以 外 の 教 育 計	125,364	▲ 4,903	▲ 3.8	26,410	▲ 931	▲ 3.4	98,954	▲ 3,972	▲ 3.9	
義 務 教 育	小学校	444,109	▲ 3,642	▲ 0.8	407,113	▲ 1,374	▲ 0.3	36,996	▲ 2,268	▲ 5.8	
	中学校	236,793	▲ 1,660	▲ 0.7	225,358	▲ 768	▲ 0.3	11,435	▲ 892	▲ 7.2	
	特殊学校(小・中学部) (小計)	41,425	160	0.4	41,095	174	0.4	330	▲ 14	▲ 4.1	
		722,327	▲ 5,142	▲ 0.7	673,566	▲ 1,968	▲ 0.3	48,761	▲ 3,174	▲ 6.1	
そ の 他 の 学 校 教 育	高等学校	206,786	▲ 4,511	▲ 2.1	194,042	▲ 4,322	▲ 2.2	12,744	▲ 189	▲ 1.5	
	大学・短期大学	7,521	▲ 2,393	▲ 24.1	5,314	▲ 2,100	▲ 28.3	2,207	▲ 293	▲ 11.7	
	特殊学校(高等部)	25,961	397	1.6	25,693	408	1.6	268	▲ 11	▲ 3.9	
	幼稚園	19,403	▲ 611	▲ 3.1	22	▲ 4	▲ 15.4	19,381	▲ 607	▲ 3.0	
	その他 (小計)	1,168	▲ 22	▲ 1.8	850	▲ 20	▲ 2.3	318	▲ 2	▲ 0.6	
	260,839	▲ 7,140	▲ 2.7	225,921	▲ 6,038	▲ 2.6	34,918	▲ 1,102	▲ 3.1		
	学 校 教 育 計	983,166	▲ 12,282	▲ 1.2	899,487	▲ 8,006	▲ 0.9	83,679	▲ 4,276	▲ 4.9	
	教 育 部 門 計 (B)	1,108,530	▲ 17,185	▲ 1.5	925,897	▲ 8,937	▲ 1.0	182,633	▲ 8,248	▲ 4.3	
警 察	警 察	警 察 (C)	280,141	2,598	0.9	280,141	2,598	0.9	—	—	—
消 防	消 防	消 防 (D)	156,886	571	0.4	18,512	21	0.1	138,374	550	0.4
普 通 会 計 計 (E)(A~Dの計)			2,548,989	▲ 37,712	▲ 1.5	1,489,287	▲ 13,440	▲ 0.9	1,059,702	▲ 24,272	▲ 2.2
病 院	病 院	病 院	218,383	▲ 4,077	▲ 1.8	64,202	▲ 2,196	▲ 3.3	154,181	▲ 1,881	▲ 1.2
水 道	水 道	水 道	55,107	▲ 1,952	▲ 3.4	8,624	▲ 292	▲ 3.3	46,483	▲ 1,660	▲ 3.4
交 通	交 通	交 通	30,011	▲ 1,515	▲ 4.8	6,830	▲ 186	▲ 2.7	23,181	▲ 1,329	▲ 5.4
下 水 道	下 水 道	下 水 道 事 業	34,691	▲ 1,364	▲ 3.8	4,740	▲ 178	▲ 3.6	29,951	▲ 1,186	▲ 3.8
そ の 他	そ の 他	国保事業	18,708	11	0.1	—	—	—	18,708	11	0.1
		収益事業	1,871	▲ 200	▲ 9.7	142	▲ 14	▲ 9.0	1,729	▲ 186	▲ 9.7
		介護保険事業	26,977	544	2.1	279	17	6.5	26,698	527	2.0
		その他 (小計)	16,559	▲ 841	▲ 4.8	5,674	▲ 238	▲ 4.0	10,885	▲ 603	▲ 5.2
			64,115	▲ 486	▲ 0.8	6,095	▲ 235	▲ 3.7	58,020	▲ 251	▲ 0.4
公 営 企 業 等 会 計 計 (F)			402,307	▲ 9,394	▲ 2.3	90,491	▲ 3,087	▲ 3.3	311,816	▲ 6,307	▲ 2.0
総 合 計 (E)+(F)			2,951,296	▲ 47,106	▲ 1.6	1,579,778	▲ 16,527	▲ 1.0	1,371,518	▲ 30,579	▲ 2.2

(単位:人、%)

指定都市			市(指定都市を除く)			特別区			町			村			一部事務組合等		
平成19年 職員数	対前年 増減数	増減率	平成19年 職員数	対前年 増減数	増減率	平成19年 職員数	対前年 増減数	増減率	平成19年 職員数	対前年 増減数	増減率	平成19年 職員数	対前年 増減数	増減率	平成19年 職員数	対前年 増減数	増減率
1,294	46	3.7	6,097	▲142	▲2.3	335	▲2	▲0.6	1,478	▲34	▲2.2	—	—	—	—	—	—
186	10	5.7	552	▲39	▲6.6	109	▲6	▲5.2	6	▲1	▲14.3	—	—	—	—	—	—
314	▲4	▲1.3	64	▲2	▲3.0	—	—	—	3	▲1	▲25.0	—	—	—	—	—	—
1,794	52	3.0	6,713	▲183	▲2.7	444	▲8	▲1.8	1,487	▲36	▲2.4	—	—	—	—	—	—
460	88	23.7	4,300	▲17	▲0.4	67	2	3.1	1,612	▲37	▲2.2	1	1	—	—	—	—
2,254	140	6.6	11,013	▲200	▲1.8	511	▲6	▲1.2	3,099	▲73	▲2.3	1	1	—	—	—	—
8,614	332	4.0	26,240	▲1,032	▲3.8	2,580	▲77	▲2.9	6,541	▲440	▲6.3	45	▲1	▲2.2	—	—	—
996	0	0.0	2,550	▲150	▲5.6	110	6	5.8	251	▲15	▲5.6	0	▲2	▲100.0	—	—	—
1,667	▲10	▲0.6	630	▲42	▲6.3	2	0	0.0	165	5	3.1	673	▲11	▲1.6	—	—	—
11,277	322	2.9	29,420	▲1,224	▲4.0	2,692	▲71	▲2.6	6,957	▲450	▲6.1	718	▲14	▲1.9	—	—	—
4,245	73	1.7	12,187	▲228	▲1.8	1,895	12	0.6	1,338	▲45	▲3.3	3	0	0.0	—	—	—
3,923	5	0.1	13,905	▲675	▲4.6	1,129	0	0.0	1,583	▲59	▲3.6	9	0	0.0	—	—	—
2,610	135	5.5	4,926	▲314	▲6.0	747	▲62	▲7.7	285	▲23	▲7.5	10	▲1	▲9.1	—	—	—
6,533	140	2.2	18,831	▲989	▲5.0	1,876	▲62	▲3.2	1,868	▲82	▲4.2	19	▲1	▲5.0	—	—	—
1	0	0.0	47	▲5	▲9.6	—	—	—	23	▲4	▲14.8	1	0	0.0	—	—	—
56	9	19.1	933	▲69	▲6.9	24	▲1	▲4.0	68	▲9	▲11.7	22	▲2	▲8.3	—	—	—
22,112	544	2.5	61,418	▲2,515	▲3.9	6,487	▲122	▲1.8	10,254	▲590	▲5.4	763	▲17	▲2.2	—	—	—
122,204	5,135	4.4	438,801	▲15,495	▲3.4	54,429	▲1,002	▲1.8	106,268	▲4,713	▲4.2	16,993	▲499	▲2.9	—	—	—
3,041	266	9.6	18,662	▲421	▲2.2	1,637	37	2.3	6,197	▲106	▲1.7	78	▲3	▲3.7	—	—	—
420	50	13.5	979	▲9	▲0.9	116	6	5.5	19	▲3	▲13.6	10	0	0.0	—	—	—
3,461	316	10.0	19,641	▲430	▲2.1	1,753	43	2.5	6,216	▲109	▲1.7	88	▲3	▲3.3	—	—	—
600	44	7.9	8,431	▲549	▲6.1	323	▲9	▲2.7	3,719	▲183	▲4.7	7	1	16.7	—	—	—
355	25	7.6	3,481	9	0.3	154	▲9	▲5.5	756	▲22	▲2.8	2	▲1	▲33.3	—	—	—
720	146	25.4	6,348	▲405	▲6.0	8	0	0.0	1,622	▲120	▲6.9	—	—	—	—	—	—
2,913	▲50	▲1.7	11,793	▲778	▲6.2	1,612	▲249	▲13.4	1,848	▲108	▲5.5	52	▲8	▲13.3	—	—	—
4,588	165	3.7	30,053	▲1,723	▲5.4	2,097	▲267	▲11.3	7,945	▲433	▲5.2	61	▲8	▲11.6	—	—	—
594	▲14	▲2.3	5,129	▲139	▲2.6	311	▲18	▲5.5	839	▲34	▲3.9	0	▲3	▲100.0	—	—	—
439	50	12.9	10,020	▲750	▲7.0	85	▲5	▲5.6	2,779	▲270	▲8.9	331	2	0.6	—	—	—
114	▲53	▲31.7	1,596	▲183	▲10.3	143	▲25	▲14.9	663	▲81	▲10.9	8	0	0.0	—	—	—
1,147	▲17	▲1.5	16,745	▲1,072	▲6.0	539	▲48	▲8.2	4,281	▲385	▲8.3	339	▲1	▲0.3	—	—	—
9,196	464	5.3	66,439	▲3,225	▲4.6	4,389	▲272	▲5.8	18,442	▲927	▲4.8	488	▲12	▲2.4	—	—	—
9,998	170	1.7	20,202	▲1,813	▲8.2	3,623	▲293	▲7.5	3,162	▲330	▲9.5	11	▲2	▲15.4	—	—	—
2,444	106	4.5	6,303	▲726	▲10.3	1,241	▲149	▲10.7	1,406	▲115	▲7.6	41	▲8	▲16.3	—	—	—
193	3	1.6	100	▲17	▲14.5	37	0	0.0	—	—	—	—	—	—	—	—	—
12,635	279	2.3	26,605	▲2,556	▲8.8	4,901	▲442	▲8.3	4,568	▲445	▲8.9	52	▲10	▲16.1	—	—	—
7,785	158	2.1	4,513	▲334	▲6.9	—	—	—	311	▲14	▲4.3	135	1	0.7	—	—	—
1,060	▲196	▲15.6	979	▲40	▲3.9	—	—	—	—	—	—	168	▲57	▲25.3	—	—	—
250	▲1	▲0.4	18	▲5	▲21.7	—	—	—	0	▲5	▲100.0	—	—	—	—	—	—
1,642	316	23.8	13,346	▲759	▲5.4	926	▲11	▲1.2	3,467	▲153	▲4.2	—	—	—	—	—	—
164	▲14	▲7.9	76	▲14	▲15.6	36	27	300.0	15	0	0.0	27	▲1	▲3.6	—	—	—
10,901	263	2.5	18,932	▲1,152	▲5.7	962	16	1.7	3,793	▲172	▲4.3	330	▲57	▲14.7	—	—	—
23,536	542	2.4	45,537	▲3,708	▲7.5	5,863	▲426	▲6.8	8,361	▲617	▲6.9	382	▲67	▲14.9	—	—	—
32,732	1,006	3.2	111,976	▲6,933	▲5.8	10,252	▲698	▲6.4	26,803	▲1,544	▲5.4	870	▲79	▲8.3	—	—	—
—	—	—	—	—	—	—	—	—	—	—	—	—	—	—	—	—	—
24,968	2,105	9.2	62,160	▲686	▲1.1	—	—	—	3,060	10	0.3	48,186	▲879	▲1.8	—	—	—
179,904	8,246	4.8	612,937	▲23,114	▲3.6	64,681	▲1,700	▲2.6	136,131	▲6,247	▲4.4	66,049	▲1,457	▲2.2	—	—	—
19,692	377	2.0	95,749	▲1,428	▲1.5	—	—	—	13,649	▲451	▲3.2	25,091	▲379	▲1.5	—	—	—
12,317	205	1.7	26,474	▲1,537	▲5.5	—	—	—	4,379	▲224	▲4.9	3,313	▲104	▲3.0	—	—	—
19,582	▲1,103	▲5.3	3,177	▲189	▲5.6	—	—	—	319	▲14	▲4.2	103	▲23	▲18.3	—	—	—
8,562	97	1.1	17,730	▲1,041	▲5.5	—	—	—	3,186	▲223	▲6.5	473	▲19	▲3.9	—	—	—
2,781	109	4.1	11,218	▲125	▲1.1	1,245	52	4.4	3,432	▲25	▲0.7	32	0	0.0	—	—	—
149	▲9	▲5.7	854	▲45	▲5.0	—	—	—	26	▲41	▲61.2	700	▲91	▲11.5	—	—	—
2,540	319	14.4	13,759	235	1.7	1,169	27	2.4	5,700	88	1.6	3,530	▲142	▲3.9	—	—	—
2,744	▲76	▲2.7	5,930	▲350	▲5.6	213	4	1.9	1,272	▲88	▲6.5	726	▲93	▲11.4	—	—	—
8,214	343	4.4	31,761	▲285	▲0.9	2,627	83	3.3	10,430	▲66	▲0.6	4,988	▲326	▲6.1	—	—	—
68,367	▲81	▲0.1	174,891	▲4,480	▲2.5	2,627	83	3.3	31,963	▲978	▲3.0	33,968	▲851	▲2.4	—	—	—
248,271	8,165	3.4	787,828	▲27,594	▲3.4	67,308	▲1,617	▲2.3	168,094	▲7,225	▲4.1	100,017	▲2,308	▲2.3	—	—	—

第3表—付表 小部門別職員数の増減順位

(1) 増員

順位	全 団 体			都 道 府 県			市 町 村			指 定 都 市		
	部 門	増減数		部 門	増減数		部 門	増減数		部 門	増減数	
		19-18	18-17		19-18	18-17		19-18	18-17		19-18	18-17
1	警察	2,598	3,272	警察	2,598	3,272	福祉事務所	965	3,439	消防	2,105	8
2	福祉事務所	813	2,955	特殊学校(高等部)	408	262	消防	550	556	福祉事務所	713	416
3	消防	571	622	特殊学校(小・中学部)	174	356	介護保険事業	527	1,742	保育所	565	148
4	介護保険事業	544	1,733	児童相談所等	117	157	住民関連一般	363	1,174	民生一般	435	290
5	特殊学校(高等部)	397	264	観光	46	84	民生一般	360	▲ 751	病院	377	▲ 663
6	住民関連一般	297	1,140	消防	21	66	児童相談所等	174	115	土木一般	332	▲ 40
7	児童相談所等	291	272	各種年金保険関係	18	13	防災	127	633	税務	330	194
8	民生一般	275	▲ 702	その他(総務)	17	34	行政委員会	107	29	介護保険事業	319	131
9	特殊学校(小・中学部)	160	345	市町村保健センター等施設	17	▲ 11	広報広聴	68	▲ 78	幼稚園	316	58
10	防災	133	694	介護保険事業	17	▲ 9	保健所	56	88	住民関連一般	314	252

(2) 減員

順位	全 団 体			都 道 府 県			市 町 村			指 定 都 市		
	部 門	増減数		部 門	増減数		部 門	増減数		部 門	増減数	
		19-18	18-17		19-18	18-17		19-18	18-17		19-18	18-17
1	高等学校	▲ 4,511	▲ 3,995	高等学校	▲ 4,322	▲ 3,801	保育所	▲ 3,670	▲ 3,516	交通	▲ 1,103	▲ 997
2	病院	▲ 4,077	▲ 7,479	病院	▲ 2,196	▲ 4,968	小学校	▲ 2,268	▲ 2,168	大学・短期大学	▲ 196	▲ 1,102
3	保育所	▲ 3,668	▲ 3,516	大学・短期大学	▲ 2,100	▲ 1,581	総務一般	▲ 2,074	▲ 3,192	ごみ収集	▲ 163	▲ 238
4	小学校	▲ 3,642	▲ 1,370	小学校	▲ 1,374	798	病院	▲ 1,881	▲ 2,511	その他の社会福祉施設	▲ 145	▲ 116
5	総務一般	▲ 2,407	▲ 3,407	土木一般	▲ 1,121	▲ 628	水道	▲ 1,660	▲ 1,533	その他(公営企業等会計)	▲ 76	▲ 120
6	大学・短期大学	▲ 2,393	▲ 2,653	農業一般	▲ 884	▲ 989	ごみ収集	▲ 1,494	▲ 1,236	地域改善対策	▲ 63	▲ 21
7	土木一般	▲ 2,339	▲ 1,598	中学校	▲ 768	▲ 945	農業一般	▲ 1,381	▲ 1,736	保健体育施設	▲ 53	▲ 101
8	農業一般	▲ 2,265	▲ 2,725	その他の社会福祉施設	▲ 626	▲ 676	交通	▲ 1,329	▲ 1,184	その他の社会教育施設	▲ 50	46
9	水道	▲ 1,952	▲ 1,787	税務	▲ 454	▲ 67	土木一般	▲ 1,218	▲ 970	老人福祉施設	▲ 42	▲ 20
10	その他の社会福祉施設	▲ 1,670	▲ 1,795	保健所	▲ 406	▲ 420	その他の社会教育施設	▲ 1,193	▲ 648	勤労センター等施設	▲ 27	▲ 10

(単位:人)

市(指定都市を除く)			特別区			町村			一部事務組合等		
部門	増減数		部門	増減数		部門	増減数		部門	増減数	
	19-18	18-17		19-18	18-17		19-18	18-17		19-18	18-17
介護保険事業	235	2,831	福祉事務所	56	8	介護保険事業	88	▲ 1,221	民生一般	47	6
福祉事務所	186	3,013	国保事業	52	5	会計出納	41	▲ 1,395	総務一般	26	▲ 141
防災	66	670	教育一般	37	▲ 8	福祉事務所	10	2	試験研究養成機関	12	▲ 9
児童相談所等	59	35	住民関連一般	27	66	消防	10	▲ 268	会計出納	9	▲ 5
住民関連一般	22	1,115	その他(その他の学校教育)	27	9	港湾・空港・海岸	5	▲ 37	防災	6	1
行政委員会	13	291	介護保険事業	27	129	医療施設	4	▲ 90	行政委員会	2	▲ 8
文化財保護	9	326	民生一般	19	160	児童相談所等	1	▲ 2	税務	2	▲ 7
-	-	-	建築	12	▲ 6	-	-	-	各種年金保険関係	2	▲ 1
-	-	-	公害	11	▲ 6	-	-	-	林業一般	2	▲ 4
-	-	-	行政委員会	8	▲ 11	-	-	-	給食センター	2	▲ 106

(単位:人)

市(指定都市を除く)			特別区			町村			一部事務組合等		
部門	増減数		部門	増減数		部門	増減数		部門	増減数	
	19-18	18-17		19-18	18-17		19-18	18-17		19-18	18-17
保育所	▲ 3,027	4,091	小学校	▲ 293	▲ 295	保育所	▲ 938	▲ 7,374	消防	▲ 879	▲ 5,027
小学校	▲ 1,813	125	保育所	▲ 270	▲ 378	総務一般	▲ 737	▲ 6,741	病院	▲ 379	▲ 3,759
総務一般	▲ 1,640	3,533	その他の社会福祉施設	▲ 268	▲ 239	農業一般	▲ 607	▲ 4,922	介護保険事業	▲ 142	▲ 128
水道	▲ 1,537	851	その他の社会教育施設	▲ 249	▲ 140	病院	▲ 451	▲ 3,983	ごみ処理	▲ 140	▲ 629
病院	▲ 1,428	5,894	ごみ収集	▲ 209	▲ 135	土木一般	▲ 440	▲ 3,107	清掃一般	▲ 126	▲ 325
農業一般	▲ 1,064	3,195	中学校	▲ 149	▲ 185	小学校	▲ 330	▲ 1,736	し尿処理	▲ 111	▲ 342
下水道事業	▲ 1,041	291	土木一般	▲ 77	▲ 164	企画開発	▲ 286	▲ 2,449	水道	▲ 104	▲ 354
ごみ収集	▲ 1,035	▲ 478	管財	▲ 71	▲ 15	給食センター	▲ 270	▲ 1,551	その他(公営企業等会計)	▲ 93	▲ 124
土木一般	▲ 1,032	2,335	都市公園	▲ 62	▲ 12	水道	▲ 224	▲ 1,991	収益事業	▲ 91	▲ 37
税務	▲ 851	2,870	各種年金保険関係	▲ 32	▲ 11	下水道事業	▲ 223	▲ 1,473	その他の社会福祉施設	▲ 79	▲ 81

第4表 職種別職員数 (1/2)

区 分	全 団 体					都 道 府 県				
	平成19年 職員数	平成18年 職員数	増 減 数			平成19年 職員数	平成18年 職員数	増 減 数		
			増減数	増減率	順位			増減数	増減率	順位
司書(補)・学芸員(補)	10,439	10,685	▲ 246	▲ 2.3	18	3,160	3,312	▲ 152	▲ 4.6	20
医師・歯科医師	26,771	27,408	▲ 637	▲ 2.3	24	9,464	9,746	▲ 282	▲ 2.9	25
看護師	142,698	144,965	▲ 2,267	▲ 1.6	33	44,615	46,072	▲ 1,457	▲ 3.2	36
保健師・助産師	34,658	34,573	85	0.2	7	6,326	6,489	▲ 163	▲ 2.5	21
その他の医療技術者	38,620	39,350	▲ 730	▲ 1.9	25	12,913	13,531	▲ 618	▲ 4.6	29
獣医師	6,629	6,656	▲ 27	▲ 0.4	10	5,557	5,608	▲ 51	▲ 0.9	13
栄養士	17,520	18,334	▲ 814	▲ 4.4	26	9,805	10,549	▲ 744	▲ 7.1	33
農業等普及指導員	9,414	9,733	▲ 319	▲ 3.3	20	9,414	9,733	▲ 319	▲ 3.3	28
農林水産技師	36,331	37,164	▲ 833	▲ 2.2	27	30,958	31,643	▲ 685	▲ 2.2	30
動植物飼育員	2,410	2,541	▲ 131	▲ 5.2	12	1,751	1,850	▲ 99	▲ 5.4	16
建築技師	20,691	21,031	▲ 340	▲ 1.6	21	5,392	5,541	▲ 149	▲ 2.7	18
土木技師	85,309	86,783	▲ 1,474	▲ 1.7	29	32,740	33,689	▲ 949	▲ 2.8	35
保育所保育士	94,979	96,460	▲ 1,481	▲ 1.5	30	7	10	▲ 3	▲ 30.0	9
施設保育士・寄宿舎指導員等	17,171	18,109	▲ 938	▲ 5.2	28	7,312	7,574	▲ 262	▲ 3.5	23
食品、環境衛生監視員	5,886	5,736	150	2.6	5	3,261	3,090	171	5.5	2
その他の一般技術職	75,129	78,889	▲ 3,760	▲ 4.8	36	28,700	29,432	▲ 732	▲ 2.5	32
生活、作業等指導員	8,646	9,049	▲ 403	▲ 4.5	22	2,791	3,062	▲ 271	▲ 8.9	24
生保担当ケースワーカー	12,814	12,260	554	4.5	3	1,284	1,310	▲ 26	▲ 2.0	12
五法担当ケースワーカー	7,135	6,976	159	2.3	4	802	788	14	1.8	5
査察指導員	2,480	2,406	74	3.1	8	371	370	1	0.3	6
各種社会福祉司	3,307	3,219	88	2.7	6	1,955	1,922	33	1.7	4
水道等検針員・徴収員	751	959	▲ 208	▲ 21.7	17	11	11	0	0.0	7
その他の一般事務職	799,175	815,219	▲ 16,044	▲ 2.0	39	224,372	228,609	▲ 4,237	▲ 1.9	37
ホームヘルパー	542	713	▲ 171	▲ 24.0	13	—	—	—	—	—
運転手・車掌等	26,761	29,486	▲ 2,725	▲ 9.2	34	8,070	8,768	▲ 698	▲ 8.0	31
守衛・庁務員等	22,086	23,648	▲ 1,562	▲ 6.6	31	4,792	5,110	▲ 318	▲ 6.2	27
電気、ボイラー等技術員	9,045	9,465	▲ 420	▲ 4.4	23	2,116	2,294	▲ 178	▲ 7.8	22
調理員	50,282	54,095	▲ 3,813	▲ 7.0	37	2,992	3,298	▲ 306	▲ 9.3	26
清掃職員	38,389	40,073	▲ 1,684	▲ 4.2	32	5	5	0	0.0	7
船員	3,052	3,259	▲ 207	▲ 6.4	16	2,143	2,207	▲ 64	▲ 2.9	14
電話交換手	1,800	1,989	▲ 189	▲ 9.5	15	1,207	1,326	▲ 119	▲ 9.0	17
道路補修員	4,952	5,033	▲ 81	▲ 1.6	11	1,835	1,930	▲ 95	▲ 4.9	15
その他の技能労務職	55,299	58,578	▲ 3,279	▲ 5.6	35	13,816	14,613	▲ 797	▲ 5.5	34
社会教育主事	3,746	4,061	▲ 315	▲ 7.8	19	1,510	1,659	▲ 149	▲ 9.0	18
その他の教育公務員	866,113	872,390	▲ 6,277	▲ 0.7	38	828,208	833,776	▲ 5,568	▲ 0.7	38
警察官	251,569	248,834	2,735	1.1	1	251,569	248,834	2,735	1.1	1
交通巡視員	472	491	▲ 19	▲ 3.9	9	472	491	▲ 19	▲ 3.9	11
消防吏員	155,469	154,846	623	0.4	2	18,062	18,028	34	0.2	3
臨時職員	2,756	2,936	▲ 180	▲ 6.1	14	20	25	▲ 5	▲ 20.0	10
合 計	2,951,296	2,998,402	▲ 47,106	▲ 1.6		1,579,778	1,596,305	▲ 16,527	▲ 1.0	

(単位:人、%)

市 町 村					指 定 都 市				
平成19年 職員数	平成18年 職員数	増 減 数			平成19年 職員数	平成18年 職員数	増 減 数		
		増減数	増減率	順位			増減数	増減率	順位
7,279	7,373	▲ 94	▲ 1.3	13	1,271	1,222	49	4.0	19
17,307	17,662	▲ 355	▲ 2.0	24	2,555	2,445	110	4.5	14
98,083	98,893	▲ 810	▲ 0.8	28	13,235	13,007	228	1.8	8
28,332	28,084	248	0.9	3	3,901	3,579	322	9.0	6
25,707	25,819	▲ 112	▲ 0.4	14	3,893	3,803	90	2.4	17
1,072	1,048	24	2.3	7	436	362	74	20.4	18
7,715	7,785	▲ 70	▲ 0.9	11	1,026	989	37	3.7	20
—	—	—	—	—	—	—	—	—	—
5,373	5,521	▲ 148	▲ 2.7	17	643	535	108	20.2	15
659	691	▲ 32	▲ 4.6	10	381	372	9	2.4	26
15,299	15,490	▲ 191	▲ 1.2	21	3,839	3,747	92	2.5	16
52,569	53,094	▲ 525	▲ 1.0	25	13,076	12,481	595	4.8	4
94,972	96,450	▲ 1,478	▲ 1.5	30	12,196	10,439	1,757	16.8	3
9,859	10,535	▲ 676	▲ 6.4	26	1,337	1,210	127	10.5	12
2,625	2,646	▲ 21	▲ 0.8	9	1,559	1,562	▲ 3	▲ 0.2	27
46,429	49,457	▲ 3,028	▲ 6.1	34	13,117	14,234	▲ 1,117	▲ 7.8	36
5,855	5,987	▲ 132	▲ 2.2	15	660	625	35	5.6	21
11,530	10,950	580	5.3	2	3,634	3,327	307	9.2	7
6,333	6,188	145	2.3	4	1,890	1,704	186	10.9	10
2,109	2,036	73	3.6	5	625	607	18	3.0	25
1,352	1,297	55	4.2	6	579	557	22	3.9	23
740	948	▲ 208	▲ 21.9	22	389	558	▲ 169	▲ 30.3	34
574,803	586,610	▲ 11,807	▲ 2.0	36	78,759	74,903	3,856	5.1	1
542	713	▲ 171	▲ 24.0	19	67	76	▲ 9	▲ 11.8	28
18,691	20,718	▲ 2,027	▲ 9.8	32	8,902	9,859	▲ 957	▲ 9.7	35
17,294	18,538	▲ 1,244	▲ 6.7	29	4,485	4,296	189	4.4	9
6,929	7,171	▲ 242	▲ 3.4	23	4,997	5,150	▲ 153	▲ 3.0	31
47,290	50,797	▲ 3,507	▲ 6.9	35	8,159	7,999	160	2.0	11
38,384	40,068	▲ 1,684	▲ 4.2	31	11,899	12,067	▲ 168	▲ 1.4	33
909	1,052	▲ 143	▲ 13.6	16	331	436	▲ 105	▲ 24.1	30
593	663	▲ 70	▲ 10.6	11	159	185	▲ 26	▲ 14.1	29
3,117	3,103	14	0.5	8	1,360	1,248	112	9.0	13
41,483	43,965	▲ 2,482	▲ 5.6	33	13,559	13,723	▲ 164	▲ 1.2	32
2,236	2,402	▲ 166	▲ 6.9	18	402	369	33	8.9	22
37,905	38,614	▲ 709	▲ 1.8	27	10,105	9,731	374	3.8	5
—	—	—	—	—	—	—	—	—	—
—	—	—	—	—	—	—	—	—	—
137,407	136,818	589	0.4	1	24,811	22,684	2,127	9.4	2
2,736	2,911	▲ 175	▲ 6.0	20	34	15	19	126.7	24
1,371,518	1,402,097	▲ 30,579	▲ 2.2		248,271	240,106	8,165	3.4	

第4表 職種別職員数 (2/2)

区 分	市(指定都市を除く)					特 別 区				
	平成19年 職員数	平成18年 職員数	増 減 数			平成19年 職員数	平成18年 職員数	増 減 数		
			増減数	増減率	順位			増減数	増減率	順位
司書(補)・学芸員(補)	5,087	5,216	▲ 129	▲ 2.5	18	108	117	▲ 9	▲ 7.7	15
医師・歯科医師	10,820	11,145	▲ 325	▲ 2.9	23	132	134	▲ 2	▲ 1.5	13
看護師	60,861	61,513	▲ 652	▲ 1.1	25	577	589	▲ 12	▲ 2.0	16
保健師・助産師	17,411	17,478	▲ 67	▲ 0.4	12	1,087	1,080	7	0.6	7
その他の医療技術者	15,330	15,523	▲ 193	▲ 1.2	20	432	458	▲ 26	▲ 5.7	22
獣医師	575	625	▲ 50	▲ 8.0	11	—	—	—	—	—
栄養士	4,602	4,683	▲ 81	▲ 1.7	14	464	462	2	0.4	10
農業等普及指導員	—	—	—	—	—	—	—	—	—	—
農林水産技師	3,911	4,115	▲ 204	▲ 5.0	21	—	—	—	—	—
動植物飼育員	262	301	▲ 39	▲ 13.0	10	—	—	—	—	—
建築技師	9,365	9,608	▲ 243	▲ 2.5	22	1,441	1,429	12	0.8	5
土木技師	34,304	35,257	▲ 953	▲ 2.7	28	1,794	1,775	19	1.1	4
保育所保育士	56,637	59,030	▲ 2,393	▲ 4.1	34	12,457	12,652	▲ 195	▲ 1.5	26
施設保育士・寄宿舎指導員等	4,354	4,799	▲ 445	▲ 9.3	24	684	709	▲ 25	▲ 3.5	20
食品、環境衛生監視員	364	347	17	4.9	4	698	710	▲ 12	▲ 1.7	16
その他の一般技術職	24,048	25,745	▲ 1,697	▲ 6.6	33	1,071	1,066	5	0.5	8
生活、作業等指導員	1,489	1,517	▲ 28	▲ 1.8	9	2,418	2,570	▲ 152	▲ 5.9	25
生保担当ケースワーカー	6,605	6,362	243	3.8	1	1,274	1,244	30	2.4	3
五法担当ケースワーカー	3,884	3,992	▲ 108	▲ 2.7	16	547	481	66	13.7	2
査察指導員	1,275	1,229	46	3.7	2	208	199	9	4.5	6
各種社会福祉司	512	492	20	4.1	3	143	139	4	2.9	9
水道等検針員・徴収員	297	314	▲ 17	▲ 5.4	5	—	—	—	—	—
その他の一般事務職	352,154	363,113	▲ 10,959	▲ 3.0	36	27,330	27,672	▲ 342	▲ 1.2	29
ホームヘルパー	319	429	▲ 110	▲ 25.6	17	68	98	▲ 30	▲ 30.6	23
運転手・車掌等	8,079	8,890	▲ 811	▲ 9.1	27	191	216	▲ 25	▲ 11.6	20
守衛・庁務員等	9,637	10,764	▲ 1,127	▲ 10.5	31	1,354	1,448	▲ 94	▲ 6.5	24
電気、ボイラー等技術員	1,625	1,711	▲ 86	▲ 5.0	15	28	28	0	0.0	11
調理員	29,254	31,860	▲ 2,606	▲ 8.2	35	3,187	3,574	▲ 387	▲ 10.8	30
清掃職員	18,230	19,289	▲ 1,059	▲ 5.5	30	4,269	4,468	▲ 199	▲ 4.5	27
船員	272	289	▲ 17	▲ 5.9	5	—	—	—	—	—
電話交換手	321	347	▲ 26	▲ 7.5	8	59	74	▲ 15	▲ 20.3	19
道路補修員	1,400	1,476	▲ 76	▲ 5.1	13	279	291	▲ 12	▲ 4.1	16
その他の技能労務職	18,742	20,330	▲ 1,588	▲ 7.8	32	3,993	4,309	▲ 316	▲ 7.3	28
社会教育主事	1,201	1,378	▲ 177	▲ 12.8	19	64	66	▲ 2	▲ 3.0	13
その他の教育公務員	22,246	23,207	▲ 961	▲ 4.1	29	949	865	84	9.7	1
警察官	—	—	—	—	—	—	—	—	—	—
交通巡視員	—	—	—	—	—	—	—	—	—	—
消防吏員	61,714	62,387	▲ 673	▲ 1.1	26	—	—	—	—	—
臨時職員	641	661	▲ 20	▲ 3.0	7	2	2	0	0.0	11
合 計	787,828	815,422	▲ 27,594	▲ 3.4		67,308	68,925	▲ 1,617	▲ 2.3	

(単位:人、%)

町					一部事務組合等				
平成19年 職員数	平成18年 職員数	増減数			平成19年 職員数	平成18年 職員数	増減数		
		増減数	増減率	順位			増減数	増減率	順位
776	804	▲ 28	▲ 3.5	17	37	14	23	164.3	3
1,321	1,385	▲ 64	▲ 4.6	24	2,479	2,553	▲ 74	▲ 2.9	26
8,593	8,867	▲ 274	▲ 3.1	33	14,817	14,917	▲ 100	▲ 0.7	28
5,258	5,249	9	0.2	2	675	698	▲ 23	▲ 3.3	22
2,381	2,412	▲ 31	▲ 1.3	19	3,671	3,623	48	1.3	1
30	28	2	7.1	5	31	33	▲ 2	▲ 6.1	14
1,138	1,165	▲ 27	▲ 2.3	16	485	486	▲ 1	▲ 0.2	11
—	—	—	—	—	—	—	—	—	—
810	862	▲ 52	▲ 6.0	23	9	9	0	0.0	7
13	14	▲ 1	▲ 7.1	9	3	4	▲ 1	▲ 25.0	11
612	658	▲ 46	▲ 7.0	21	42	48	▲ 6	▲ 12.5	17
3,092	3,271	▲ 179	▲ 5.5	28	303	310	▲ 7	▲ 2.3	18
13,585	14,225	▲ 640	▲ 4.5	35	97	104	▲ 7	▲ 6.7	18
1,374	1,567	▲ 193	▲ 12.3	29	2,110	2,250	▲ 140	▲ 6.2	30
1	25	▲ 24	▲ 96.0	15	3	2	1	50.0	5
2,435	2,574	▲ 139	▲ 5.4	26	5,758	5,838	▲ 80	▲ 1.4	27
323	354	▲ 31	▲ 8.8	19	965	921	44	4.8	2
8	7	1	14.3	6	9	10	▲ 1	▲ 10.0	11
10	9	1	11.1	6	2	2	0	0.0	7
1	1	0	0.0	8	—	—	—	—	—
74	62	12	19.4	1	44	47	▲ 3	▲ 6.4	16
33	56	▲ 23	▲ 41.1	14	21	20	1	5.0	5
103,801	107,723	▲ 3,922	▲ 3.6	36	12,759	13,199	▲ 440	▲ 3.3	33
49	79	▲ 30	▲ 38.0	18	39	31	8	25.8	4
1,422	1,632	▲ 210	▲ 12.9	31	97	121	▲ 24	▲ 19.8	23
1,801	2,013	▲ 212	▲ 10.5	32	17	17	0	0.0	7
108	104	4	3.8	4	171	178	▲ 7	▲ 3.9	18
5,609	6,181	▲ 572	▲ 9.3	34	1,081	1,183	▲ 102	▲ 8.6	29
877	928	▲ 51	▲ 5.5	22	3,109	3,316	▲ 207	▲ 6.2	31
222	224	▲ 2	▲ 0.9	10	84	103	▲ 19	▲ 18.4	21
40	43	▲ 3	▲ 7.0	11	14	14	0	0.0	7
78	88	▲ 10	▲ 11.4	12	—	—	—	—	—
3,155	3,352	▲ 197	▲ 5.9	30	2,034	2,251	▲ 217	▲ 9.6	32
561	579	▲ 18	▲ 3.1	13	8	10	▲ 2	▲ 20.0	14
4,279	4,456	▲ 177	▲ 4.0	27	326	355	▲ 29	▲ 8.2	24
—	—	—	—	—	—	—	—	—	—
—	—	—	—	—	—	—	—	—	—
2,999	2,992	7	0.2	3	47,883	48,755	▲ 872	▲ 1.8	34
1,225	1,330	▲ 105	▲ 7.9	25	834	903	▲ 69	▲ 7.6	25
168,094	175,319	▲ 7,225	▲ 4.1		100,017	102,325	▲ 2,308	▲ 2.3	

第4表一付表1 職種別大部門別職員数

(1) 全 団 体

(単位:人)

区 分	合 計	普 通 会 計								公 営 企 業 等 会 計								
		一般行政	教 育						計	警 察	消 防	計	病 院	水 道	交 通	下 水 道	そ の 他	計
			学校以外の教育	義務教育	その他の学校教育													
					高等学校 (特殊学校 (高等部) を含む)	大学・ 短期大学	その他											
司書(補)・学芸員(補)	10,439	382	8,089	467	1,333	146	6	10,041	0	0	10,423	10	1	0	0	5	16	
医師・歯科医師	26,771	2,818	14	1	0	5	0	20	14	0	2,852	23,830	0	2	0	87	23,919	
看護師	142,698	8,558	42	63	15	30	8	158	13	4	8,733	131,781	1	9	0	2,174	133,965	
保健師・助産師	34,658	26,446	64	2	0	11	3	80	124	3	26,653	4,792	0	4	0	3,209	8,005	
その他の医療技術者	38,620	8,266	36	30	4	103	0	173	11	1	8,451	29,727	14	0	16	412	30,169	
獣医師	6,629	6,529	16	0	0	1	0	17	0	0	6,546	2	0	0	1	80	83	
栄養士	17,520	5,186	1,389	8,434	191	1	15	10,030	31	3	15,250	1,960	0	0	0	310	2,270	
農業等普及指導員	9,414	9,411	0	0	0	2	0	2	0	0	9,413	0	0	0	0	1	1	
農林水産技師	36,331	35,990	34	0	36	9	16	95	0	1	36,086	1	83	0	78	83	245	
動植物飼育員	2,410	2,175	77	2	27	26	0	132	0	0	2,307	0	0	0	0	103	103	
建築技師	20,691	18,587	1,134	1	1	25	0	1,161	146	24	19,918	52	141	246	153	181	773	
土木技師	85,309	62,599	222	1	1	6	2	232	7	5	62,843	6	9,473	718	10,414	1,855	22,466	
保育所保育士	94,979	94,846	1	0	0	0	49	50	0	0	94,896	26	0	0	0	57	83	
施設保育士・寄宿舎指導員等	17,171	10,872	43	2,019	1,427	0	6	3,495	0	0	14,367	206	0	0	0	2,598	2,804	
食品・環境衛生監視員	5,886	5,781	6	0	0	0	0	6	94	0	5,881	0	0	0	1	4	5	
その他の一般技術職	75,129	36,156	1,869	81	3,054	163	56	5,223	2,867	68	44,314	1,306	13,856	3,757	8,147	3,749	30,815	
生活・作業等指導員	8,646	7,791	107	23	0	1	0	131	0	0	7,922	210	1	0	0	513	724	
生保担当ケースワーカー	12,814	12,803	0	0	0	0	0	0	0	0	12,803	10	0	0	0	1	11	
五法担当ケースワーカー	7,135	6,935	0	0	0	0	0	0	0	0	6,935	8	0	0	0	192	200	
査察指導員	2,480	2,476	0	1	0	0	0	1	0	0	2,477	0	0	0	0	3	3	
各種社会福祉司	3,307	3,100	6	0	0	0	0	6	0	0	3,106	47	0	0	0	154	201	
水道等検針員・徴収員	751	4	0	0	0	0	0	0	0	0	4	0	600	0	7	140	747	
その他の一般事務職	799,175	541,048	81,126	34,291	18,257	2,767	389	136,830	21,372	1,262	700,512	15,261	23,665	5,374	10,944	43,419	98,663	
ホームヘルパー	542	310	0	0	0	0	0	0	0	2	312	33	0	0	0	197	230	
運転手・車掌等	26,761	11,261	1,001	254	125	21	47	1,448	438	2	13,149	149	86	13,066	175	136	13,612	
守衛・庁務員等	22,086	3,731	603	13,414	3,001	94	329	17,441	486	19	21,677	226	37	23	8	115	409	
電気、ボイラー等技術員	9,045	2,011	328	194	331	21	9	883	104	4	3,002	654	1,033	2,062	1,585	709	6,043	
調理員	50,282	13,741	9,925	22,252	449	1	94	32,721	123	1	46,586	3,211	0	0	0	485	3,696	
清掃職員	38,389	38,303	22	2	0	1	0	25	0	0	38,328	59	1	0	1	0	61	
船員	3,052	1,386	73	0	555	0	0	628	343	0	2,357	0	0	544	0	151	695	
電話交換手	1,800	901	8	0	0	5	0	13	746	2	1,662	125	4	0	1	8	138	
道路補修員	4,952	4,913	2	0	0	0	0	2	0	0	4,915	0	0	0	35	2	37	
その他の技能労務職	55,299	16,769	1,736	10,802	4,263	67	371	17,239	1,180	137	35,325	4,063	6,076	4,203	3,119	2,513	19,974	
社会教育主事	3,746	59	3,611	5	2	0	68	3,686	0	1	3,746	0	0	0	0	0	0	
その他の教育公務員	866,113	102	13,528	629,720	199,668	4,015	19,065	865,996	0	0	866,098	0	0	0	0	15	15	
警察官	251,569	0	0	0	0	0	0	0	251,569	0	251,569	0	0	0	0	0	0	
交通巡視員	472	0	0	0	0	0	0	0	472	0	472	0	0	0	0	0	0	
消防吏員	155,469	143	1	0	0	0	0	1	0	155,325	155,469	0	0	0	0	0	0	
臨時職員	2,756	1,043	251	268	7	0	38	564	1	22	1,630	628	35	3	6	454	1,126	
合 計	2,951,296	1,003,432	125,364	722,327	232,747	7,521	20,571	1,108,530	280,141	156,886	2,548,989	218,383	55,107	30,011	34,691	64,115	402,307	

第4表—付表1 職種別大部門別職員数

(2) 都道府県

(単位:人)

区分	合計	普通会計								公営企業等会計								
		一般行政	教育						計	警察	消防	計	病院	水道	交通	下水道	その他	計
			学校以外の教育	義務教育	その他の学校教育													
					高等学校 (特殊学校 (高等部) を含む)	大学・ 短期大学	その他											
司書(補)・学芸員(補)	3,160	190	1,552	8	1,309	92	4	2,965	0	0	3,155	5	0	0	0	0	5	
医師・歯科医師	9,464	1,965	8	1	0	3	0	12	14	0	1,991	7,470	0	1	0	2	7,473	
看護師	44,615	4,276	16	41	6	24	3	90	13	0	4,379	40,136	0	0	0	100	40,236	
保健師・助産師	6,326	5,033	22	0	0	8	0	30	124	1	5,188	1,131	0	4	0	3	1,138	
その他の医療技術者	12,913	5,054	17	0	1	56	0	74	11	1	5,140	7,752	4	0	5	12	7,773	
獣医師	5,557	5,537	1	0	0	1	0	2	0	0	5,539	0	0	0	0	18	18	
栄養士	9,805	968	687	7,388	189	1	2	8,267	31	3	9,269	533	0	0	0	3	536	
農業等普及指導員	9,414	9,411	0	0	0	2	0	2	0	0	9,413	0	0	0	0	1	1	
農林水産技師	30,958	30,787	16	0	36	7	16	75	0	0	30,862	1	56	0	3	36	96	
動植物飼育員	1,751	1,690	3	0	27	26	0	56	0	0	1,746	0	0	0	0	5	5	
建築技師	5,392	4,864	173	0	0	16	0	189	146	0	5,199	20	16	46	27	84	193	
土木技師	32,740	27,358	26	0	0	1	0	27	7	0	27,392	0	2,374	142	1,782	1,050	5,348	
保育所保育士	7	7	0	0	0	0	0	0	0	0	7	0	0	0	0	0	0	
施設保育士・寄宿舎指導員等	7,312	3,683	0	1,962	1,426	0	0	3,388	0	0	7,071	143	0	0	0	98	241	
食品・環境衛生監視員	3,261	3,163	3	0	0	0	0	3	94	0	3,260	0	0	0	0	1	1	
その他の一般技術職	28,700	15,269	645	51	2,977	98	6	3,777	2,867	27	21,940	302	2,534	538	1,871	1,515	6,760	
生活・作業等指導員	2,791	2,719	1	0	0	1	0	2	0	0	2,721	58	0	0	0	12	70	
生保担当ケースワーカー	1,284	1,284	0	0	0	0	0	0	0	0	1,284	0	0	0	0	0	0	
五法担当ケースワーカー	802	802	0	0	0	0	0	0	0	0	802	0	0	0	0	0	0	
査察指導員	371	371	0	0	0	0	0	0	0	0	371	0	0	0	0	0	0	
各種社会福祉司	1,955	1,945	0	0	0	0	0	0	0	0	1,945	10	0	0	0	0	10	
水道等検針員・徴収員	11	0	0	0	0	0	0	0	0	0	0	0	11	0	0	0	11	
その他の一般事務職	224,372	125,531	14,662	32,909	17,081	2,002	135	66,789	21,372	321	214,013	4,168	2,794	417	777	2,203	10,359	
ホームヘルパー	0	0	0	0	0	0	0	0	0	0	0	0	0	0	0	0	0	
運転手・車掌等	8,070	3,970	115	104	123	18	0	360	438	0	4,768	58	23	3,133	24	64	3,302	
守衛・庁務員等	4,792	860	68	328	2,796	62	5	3,259	486	0	4,605	124	5	0	0	58	187	
電気、ボイラー等技術員	2,116	439	34	42	331	17	0	424	104	0	967	281	375	0	47	446	1,149	
調理員	2,992	619	4	477	423	1	2	907	123	0	1,649	1,342	0	0	0	1	1,343	
清掃職員	5	0	0	0	0	0	0	0	0	0	0	5	0	0	0	0	5	
船員	2,143	1,159	73	0	555	0	0	628	343	0	2,130	0	0	0	0	13	13	
電話交換手	1,207	372	3	0	0	5	0	8	746	0	1,126	73	0	0	0	8	81	
道路補修員	1,835	1,835	0	0	0	0	0	0	0	0	1,835	0	0	0	0	0	0	
その他の技能労務職	13,816	3,555	70	693	4,013	60	11	4,847	1,180	97	9,679	590	432	2,549	204	362	4,137	
社会教育主事	1,510	2	1,508	0	0	0	0	1,508	0	0	1,510	0	0	0	0	0	0	
その他の教育公務員	828,208	1	6,703	629,562	188,441	2,813	688	828,207	0	0	828,208	0	0	0	0	0	0	
警察官	251,569	0	0	0	0	0	0	0	251,569	0	251,569	0	0	0	0	0	0	
交通巡視員	472	0	0	0	0	0	0	0	472	0	472	0	0	0	0	0	0	
消防吏員	18,062	0	0	0	0	0	0	0	0	18,062	18,062	0	0	0	0	0	0	
臨時職員	20	18	0	0	1	0	0	1	1	0	20	0	0	0	0	0	0	
合計	1,579,778	264,737	26,410	673,566	219,735	5,314	872	925,897	280,141	18,512	1,489,287	64,202	8,624	6,830	4,740	6,095	90,491	

第4表—付表1 職種別大部門別職員数

(3) 市町村

(単位:人)

区分	合計	普通会計							公営企業等会計									
		一般行政	教育						計	警察	消防	計	病院	水道	交通	下水道	その他	計
			学校以外の教育	義務教育	その他の学校教育													
					高等学校(特殊学校(高等部)を含む)	大学・短期大学	その他											
司書(補)・学芸員(補)	7,279	192	6,537	459	24	54	2	7,076	0	0	7,268	5	1	0	0	5	11	
医師・歯科医師	17,307	853	6	0	0	2	0	8	0	0	861	16,360	0	1	0	85	16,446	
看護師	98,083	4,282	26	22	9	6	5	68	0	4	4,354	91,645	1	9	0	2,074	93,729	
保健師・助産師	28,332	21,413	42	2	0	3	3	50	0	2	21,465	3,661	0	0	0	3,206	6,867	
その他の医療技術者	25,707	3,212	19	30	3	47	0	99	0	0	3,311	21,975	10	0	11	400	22,396	
獣医師	1,072	992	15	0	0	0	0	15	0	0	1,007	2	0	0	1	62	65	
栄養士	7,715	4,218	702	1,046	2	0	13	1,763	0	0	5,981	1,427	0	0	0	307	1,734	
農業等普及指導員	0	0	0	0	0	0	0	0	0	0	0	0	0	0	0	0	0	
農林水産技師	5,373	5,203	18	0	0	2	0	20	0	1	5,224	0	27	0	75	47	149	
動物飼育員	659	485	74	2	0	0	0	76	0	0	561	0	0	0	0	98	98	
建築技師	15,299	13,723	961	1	1	9	0	972	0	24	14,719	32	125	200	126	97	580	
土木技師	52,569	35,241	196	1	1	5	2	205	0	5	35,451	6	7,099	576	8,632	805	17,118	
保育所保育士	94,972	94,839	1	0	0	0	49	50	0	0	94,889	26	0	0	0	57	83	
施設保育士・寄宿舎指導員等	9,859	7,189	43	57	1	0	6	107	0	0	7,296	63	0	0	0	2,500	2,563	
食品、環境衛生監視員	2,625	2,618	3	0	0	0	0	3	0	0	2,621	0	0	0	1	3	4	
その他の一般技術職	46,429	20,887	1,224	30	77	65	50	1,446	0	41	22,374	1,004	11,322	3,219	6,276	2,234	24,055	
生活、作業等指導員	5,855	5,072	106	23	0	0	0	129	0	0	5,201	152	1	0	0	501	654	
生保担当ケースワーカー	11,530	11,519	0	0	0	0	0	0	0	0	11,519	10	0	0	0	1	11	
五法担当ケースワーカー	6,333	6,133	0	0	0	0	0	0	0	0	6,133	8	0	0	0	192	200	
査察指導員	2,109	2,105	0	1	0	0	0	1	0	0	2,106	0	0	0	0	3	3	
各種社会福祉司	1,352	1,155	6	0	0	0	0	6	0	0	1,161	37	0	0	0	154	191	
水道等検針員・徴収員	740	4	0	0	0	0	0	0	0	0	4	0	589	0	7	140	736	
その他の一般事務職	574,803	415,517	66,464	1,382	1,176	765	254	70,041	0	941	486,499	11,093	20,871	4,957	10,167	41,216	88,304	
ホームヘルパー	542	310	0	0	0	0	0	0	0	2	312	33	0	0	0	197	230	
運転手・車掌等	18,691	7,291	886	150	2	3	47	1,088	0	2	8,381	91	63	9,933	151	72	10,310	
守衛・庁務員等	17,294	2,871	535	13,086	205	32	324	14,182	0	19	17,072	102	32	23	8	57	222	
電気、ボイラー等技術員	6,929	1,572	294	152	0	4	9	459	0	4	2,035	373	658	2,062	1,538	263	4,894	
調理員	47,290	13,122	9,921	21,775	26	0	92	31,814	0	1	44,937	1,869	0	0	0	484	2,353	
清掃職員	38,384	38,303	22	2	0	1	0	25	0	0	38,328	54	1	0	1	0	56	
船員	909	227	0	0	0	0	0	0	0	0	227	0	0	544	0	138	682	
電話交換手	593	529	5	0	0	0	0	5	0	2	536	52	4	0	1	0	57	
道路補修員	3,117	3,078	2	0	0	0	0	2	0	0	3,080	0	0	0	35	2	37	
その他の技能労務職	41,483	13,214	1,666	10,109	250	7	360	12,392	0	40	25,646	3,473	5,644	1,654	2,915	2,151	15,837	
社会教育主事	2,236	57	2,103	5	2	0	68	2,178	0	1	2,236	0	0	0	0	0	0	
その他の教育公務員	37,905	101	6,825	158	11,227	1,202	18,377	37,789	0	0	37,890	0	0	0	0	15	15	
警察官	0	0	0	0	0	0	0	0	0	0	0	0	0	0	0	0	0	
交通巡視員	0	0	0	0	0	0	0	0	0	0	0	0	0	0	0	0	0	
消防吏員	137,407	143	1	0	0	0	0	1	0	137,263	137,407	0	0	0	0	0	0	
臨時職員	2,736	1,025	251	268	6	0	38	563	0	22	1,610	628	35	3	6	454	1,126	
合計	1,371,518	738,695	98,954	48,761	13,012	2,207	19,699	182,633	0	138,374	1,059,702	154,181	46,483	23,181	29,951	58,020	311,816	

第4表—付表2 職種別大部門別職員数増減数・増減率(対前年)

(1) 全 団 体

区 分	合 計	普 通 会 計						
		一般行政	教 育					計
			学校以外の教育	義務教育	そ の 他 の 学 校 教 育			
				高等学校(特殊学校(高等部)を含む)	大学・短期大学	その他		
司書(補)・学芸員(補)	▲246(▲2.3)	71(22.8)	▲187(▲2.3)	▲27(▲5.5)	▲55(▲4.0)	▲49(▲25.1)	0(0.0)	▲318(▲3.1)
医師・歯科医師	▲637(▲2.3)	▲70(▲2.4)	2(16.7)	▲4(▲80.0)	—(—)	1(25.0)	—(—)	▲1(▲4.8)
看護師	▲2,267(▲1.6)	▲566(▲6.2)	2(5.0)	▲4(▲6.0)	1(7.1)	4(15.4)	1(14.3)	4(2.6)
保健師・助産師	85(0.2)	▲208(▲0.8)	6(10.3)	0(0.0)	—(—)	▲3(▲21.4)	▲1(▲25.0)	2(2.6)
その他の医療技術者	▲730(▲1.9)	▲465(▲5.3)	▲3(▲7.7)	▲5(▲14.3)	0(0.0)	▲16(▲13.4)	—(—)	▲24(▲12.2)
獣医師	▲27(▲0.4)	▲20(▲0.3)	1(6.7)	—(—)	—(—)	0(0.0)	—(—)	1(6.3)
栄養士	▲814(▲4.4)	▲61(▲1.2)	▲77(▲5.3)	▲604(▲6.7)	▲18(▲8.6)	0(0.0)	2(15.4)	▲697(▲6.5)
農業等普及指導員	▲319(▲3.3)	▲320(▲3.3)	—(—)	—(—)	—(—)	2(皆増)	—(—)	2(皆増)
農林水産技師	▲833(▲2.2)	▲873(▲2.4)	6(21.4)	—(—)	36(皆増)	▲1(▲10.0)	16(皆増)	57(150.0)
動植物飼育員	▲131(▲5.2)	▲99(▲4.4)	12(18.5)	▲1(▲33.3)	▲34(▲55.7)	▲3(▲10.3)	—(—)	▲26(▲16.5)
建築技師	▲340(▲1.6)	▲263(▲1.4)	7(0.6)	0(0.0)	0(0.0)	▲7(▲21.9)	—(—)	0(0.0)
土木技師	▲1,474(▲1.7)	▲1,162(▲1.8)	▲21(▲8.6)	1(皆増)	▲1(▲50.0)	▲1(▲14.3)	0(0.0)	▲22(▲8.7)
保育所保育士	▲1,481(▲1.5)	▲1,493(▲1.5)	▲1(▲50.0)	▲7(皆減)	—(—)	—(—)	20(69.0)	12(31.6)
施設保育士・寄宿舎指導員等	▲938(▲5.2)	▲563(▲4.9)	1(2.4)	▲84(▲4.0)	44(3.2)	—(—)	▲1(▲14.3)	▲40(▲1.1)
食品、環境衛生監視員	150(2.6)	84(1.5)	1(20.0)	—(—)	—(—)	—(—)	—(—)	1(20.0)
その他の一般技術職	▲3,760(▲4.8)	▲2,482(▲6.4)	▲60(▲3.1)	0(0.0)	184(6.4)	▲214(▲56.8)	▲27(▲32.5)	▲117(▲2.2)
生活、作業等指導員	▲403(▲4.5)	▲463(▲5.6)	▲1(▲0.9)	20(666.7)	—(—)	1(皆増)	—(—)	20(18.0)
生保担当ケースワーカー	554(4.5)	554(4.5)	—(—)	—(—)	—(—)	—(—)	—(—)	—(—)
五法担当ケースワーカー	159(2.3)	142(2.1)	—(—)	—(—)	—(—)	—(—)	—(—)	—(—)
査察指導員	74(3.1)	77(3.2)	—(—)	1(皆増)	—(—)	—(—)	—(—)	1(皆増)
各種社会福祉司	88(2.7)	57(1.9)	▲1(▲14.3)	—(—)	—(—)	—(—)	—(—)	▲1(▲14.3)
水道等検針員・徴収員	▲208(▲21.7)	0(0.0)	▲11(皆減)	—(—)	—(—)	—(—)	—(—)	▲11(皆減)
その他の一般事務職	▲16,044(▲2.0)	▲9,672(▲1.8)	▲3,021(▲3.6)	▲614(▲1.8)	▲591(▲3.1)	▲245(▲8.1)	▲13(▲3.2)	▲4,484(▲3.2)
ホームヘルパー	▲171(▲24.0)	▲63(▲16.9)	▲2(皆減)	—(—)	—(—)	▲1(皆減)	—(—)	▲3(皆減)
運転手・車掌等	▲2,725(▲9.2)	▲1,510(▲11.8)	▲134(▲11.8)	▲14(▲5.2)	▲9(▲6.7)	▲11(▲34.4)	▲3(▲6.0)	▲171(▲10.6)
守衛・庁務員等	▲1,562(▲6.6)	▲269(▲6.7)	▲79(▲11.6)	▲829(▲5.8)	▲150(▲4.8)	▲11(▲10.5)	▲90(▲21.5)	▲1,159(▲6.2)
電気、ボイラー等技術員	▲420(▲4.4)	▲107(▲5.1)	▲63(▲16.1)	4(2.1)	▲11(▲3.2)	▲12(▲36.4)	2(28.6)	▲80(▲8.3)
調理員	▲3,813(▲7.0)	▲876(▲6.0)	▲730(▲6.9)	▲1,689(▲7.1)	▲43(▲8.7)	0(0.0)	▲4(▲4.1)	▲2,466(▲7.0)
清掃職員	▲1,684(▲4.2)	▲1,689(▲4.2)	19(633.3)	▲1(▲33.3)	—(—)	1(皆増)	—(—)	19(316.7)
船員	▲207(▲6.4)	▲133(▲8.8)	▲3(▲3.9)	▲3(皆減)	▲6(▲1.1)	—(—)	—(—)	▲12(▲1.9)
電話交換手	▲189(▲9.5)	▲120(▲11.8)	0(0.0)	—(—)	—(—)	▲3(▲37.5)	—(—)	▲3(▲18.8)
道路補修員	▲81(▲1.6)	▲86(▲1.7)	1(100.0)	—(—)	—(—)	—(—)	—(—)	1(100.0)
その他の技能労務職	▲3,279(▲5.6)	▲1,037(▲5.8)	▲213(▲10.9)	▲441(▲3.9)	▲270(▲6.0)	▲25(▲27.2)	▲46(▲11.0)	▲995(▲5.5)
社会教育主事	▲315(▲7.8)	▲10(▲14.5)	▲269(▲6.9)	0(0.0)	0(0.0)	▲61(皆減)	24(54.5)	▲306(▲7.7)
その他の教育公務員	▲6,277(▲0.7)	5(5.2)	▲36(▲0.3)	▲810(▲0.1)	▲3,190(▲1.6)	▲1,739(▲30.2)	▲511(▲2.6)	▲6,286(▲0.7)
警察官	2,735(1.1)	—(—)	—(—)	—(—)	—(—)	—(—)	—(—)	—(—)
交通巡視員	▲19(▲3.9)	—(—)	—(—)	—(—)	—(—)	—(—)	—(—)	—(—)
消防吏員	623(0.4)	33(30.0)	1(皆増)	—(—)	—(—)	—(—)	—(—)	1(皆増)
臨時職員	▲180(▲6.1)	▲39(▲3.6)	▲50(▲16.6)	▲31(▲10.4)	▲1(▲12.5)	—(—)	▲2(▲5.0)	▲84(▲13.0)
合 計	▲47,106(▲1.6)	▲23,696(▲2.3)	▲4,903(▲3.8)	▲5,142(▲0.7)	▲4,114(▲1.7)	▲2,393(▲24.1)	▲633(▲3.0)	▲17,185(▲1.5)

(単位:人、%)

			公 営 企 業 等 会 計					
警 察	消 防	計	病 院	水 道	交 通	下 水 道	そ の 他	計
— (—)	— (—)	▲ 247 (▲ 2.3)	2 (25.0)	0 (0.0)	— (—)	— (—)	▲ 1 (▲ 16.7)	1 (6.7)
▲ 1 (▲ 6.7)	— (—)	▲ 72 (▲ 2.5)	▲ 560 (▲ 2.3)	— (—)	0 (0.0)	— (—)	▲ 5 (▲ 5.4)	▲ 565 (▲ 2.3)
4 (44.4)	0 (0.0)	▲ 558 (▲ 6.0)	▲ 1,751 (▲ 1.3)	0 (0.0)	▲ 3 (▲ 25.0)	— (—)	45 (2.1)	▲ 1,709 (▲ 1.3)
▲ 6 (▲ 4.6)	0 (0.0)	▲ 212 (▲ 0.8)	▲ 197 (▲ 3.9)	— (—)	0 (0.0)	— (—)	494 (18.2)	297 (3.9)
1 (10.0)	0 (0.0)	▲ 488 (▲ 5.5)	▲ 271 (▲ 0.9)	1 (7.7)	— (—)	1 (6.7)	27 (7.0)	▲ 242 (▲ 0.8)
— (—)	— (—)	▲ 19 (▲ 0.3)	▲ 9 (▲ 81.8)	▲ 1 (皆減)	— (—)	0 (0.0)	2 (2.6)	▲ 8 (▲ 8.8)
▲ 2 (▲ 6.1)	0 (0.0)	▲ 760 (▲ 4.7)	▲ 58 (▲ 2.9)	— (—)	— (—)	— (—)	4 (1.3)	▲ 54 (▲ 2.3)
— (—)	— (—)	▲ 318 (▲ 3.3)	— (—)	— (—)	— (—)	— (—)	▲ 1 (▲ 50.0)	▲ 1 (▲ 50.0)
— (—)	0 (0.0)	▲ 816 (▲ 2.2)	0 (0.0)	▲ 4 (▲ 4.6)	— (—)	▲ 7 (▲ 8.2)	▲ 6 (▲ 6.7)	▲ 17 (▲ 6.5)
— (—)	— (—)	▲ 125 (▲ 5.1)	▲ 1 (皆減)	— (—)	— (—)	— (—)	▲ 5 (▲ 4.6)	▲ 6 (▲ 5.5)
2 (1.4)	▲ 1 (▲ 4.0)	▲ 262 (▲ 1.3)	2 (4.0)	▲ 1 (▲ 0.7)	▲ 16 (▲ 6.1)	▲ 2 (▲ 1.3)	▲ 61 (▲ 25.2)	▲ 78 (▲ 9.2)
▲ 4 (▲ 36.4)	2 (66.7)	▲ 1,186 (▲ 1.9)	▲ 4 (▲ 40.0)	82 (0.9)	▲ 45 (▲ 5.9)	▲ 230 (▲ 2.2)	▲ 91 (▲ 4.7)	▲ 288 (▲ 1.3)
— (—)	— (—)	▲ 1,481 (▲ 1.5)	2 (8.3)	— (—)	— (—)	— (—)	▲ 2 (▲ 3.4)	0 (0.0)
— (—)	— (—)	▲ 603 (▲ 4.0)	▲ 27 (▲ 11.6)	— (—)	— (—)	— (—)	▲ 308 (▲ 10.6)	▲ 335 (▲ 10.7)
94 (皆増)	— (—)	179 (3.1)	▲ 4 (皆減)	— (—)	— (—)	0 (0.0)	▲ 25 (▲ 86.2)	▲ 29 (▲ 85.3)
▲ 119 (▲ 4.0)	▲ 9 (▲ 11.7)	▲ 2,727 (▲ 5.8)	81 (6.6)	▲ 520 (▲ 3.6)	▲ 177 (▲ 4.5)	▲ 335 (▲ 3.9)	▲ 82 (▲ 2.1)	▲ 1,033 (▲ 3.2)
— (—)	— (—)	▲ 443 (▲ 5.3)	67 (46.9)	▲ 8 (▲ 88.9)	— (—)	▲ 45 (皆減)	26 (5.3)	40 (5.8)
— (—)	— (—)	554 (4.5)	▲ 1 (▲ 9.1)	— (—)	— (—)	— (—)	1 (皆増)	0 (0.0)
— (—)	— (—)	142 (2.1)	▲ 4 (▲ 33.3)	— (—)	— (—)	— (—)	21 (12.3)	17 (9.3)
— (—)	— (—)	78 (3.3)	— (—)	— (—)	— (—)	— (—)	▲ 4 (▲ 57.1)	▲ 4 (▲ 57.1)
— (—)	— (—)	56 (1.8)	▲ 4 (▲ 7.8)	— (—)	— (—)	— (—)	36 (30.5)	32 (18.9)
— (—)	— (—)	▲ 11 (▲ 73.3)	▲ 2 (皆減)	▲ 129 (▲ 17.7)	— (—)	1 (16.7)	▲ 67 (▲ 32.4)	▲ 197 (▲ 20.9)
142 (0.7)	1 (0.1)	▲ 14,013 (▲ 2.0)	▲ 280 (▲ 1.8)	▲ 933 (▲ 3.8)	▲ 189 (▲ 3.4)	▲ 417 (▲ 3.7)	▲ 212 (▲ 0.5)	▲ 2,031 (▲ 2.0)
— (—)	▲ 3 (▲ 60.0)	▲ 69 (▲ 18.1)	▲ 87 (▲ 72.5)	▲ 5 (皆減)	— (—)	▲ 1 (皆減)	▲ 9 (▲ 4.4)	▲ 102 (▲ 30.7)
▲ 33 (▲ 7.0)	0 (0.0)	▲ 1,714 (▲ 11.5)	▲ 33 (▲ 18.1)	▲ 13 (▲ 13.1)	▲ 838 (▲ 6.0)	▲ 76 (▲ 30.3)	▲ 51 (▲ 27.3)	▲ 1,011 (▲ 6.9)
▲ 50 (▲ 9.3)	▲ 1 (▲ 5.0)	▲ 1,479 (▲ 6.4)	▲ 49 (▲ 17.8)	▲ 13 (▲ 26.0)	▲ 1 (▲ 4.2)	▲ 2 (▲ 20.0)	▲ 18 (▲ 13.5)	▲ 83 (▲ 16.9)
▲ 6 (▲ 5.5)	0 (0.0)	▲ 193 (▲ 6.0)	▲ 86 (▲ 11.6)	▲ 5 (▲ 0.5)	13 (0.6)	▲ 82 (▲ 4.9)	▲ 67 (▲ 8.6)	▲ 227 (▲ 3.6)
▲ 22 (▲ 15.2)	0 (0.0)	▲ 3,364 (▲ 6.7)	▲ 386 (▲ 10.7)	— (—)	— (—)	— (—)	▲ 63 (▲ 11.5)	▲ 449 (▲ 10.8)
— (—)	— (—)	▲ 1,670 (▲ 4.2)	▲ 5 (▲ 7.8)	1 (皆増)	▲ 8 (皆減)	▲ 1 (▲ 50.0)	▲ 1 (皆減)	▲ 14 (▲ 18.7)
▲ 17 (▲ 4.7)	— (—)	▲ 162 (▲ 6.4)	— (—)	— (—)	▲ 28 (▲ 4.9)	— (—)	▲ 17 (▲ 10.1)	▲ 45 (▲ 6.1)
▲ 42 (▲ 5.3)	0 (0.0)	▲ 165 (▲ 9.0)	▲ 22 (▲ 15.0)	2 (100.0)	— (—)	0 (0.0)	▲ 4 (▲ 33.3)	▲ 24 (▲ 14.8)
— (—)	— (—)	▲ 85 (▲ 1.7)	— (—)	— (—)	— (—)	5 (16.7)	▲ 1 (▲ 33.3)	4 (12.1)
▲ 60 (▲ 4.8)	▲ 11 (▲ 7.4)	▲ 2,103 (▲ 5.6)	▲ 364 (▲ 8.2)	▲ 399 (▲ 6.2)	▲ 219 (▲ 5.0)	▲ 169 (▲ 5.1)	▲ 25 (▲ 1.0)	▲ 1,176 (▲ 5.6)
— (—)	1 (皆増)	▲ 315 (▲ 7.8)	— (—)	— (—)	— (—)	— (—)	— (—)	— (—)
— (—)	— (—)	▲ 6,281 (▲ 0.7)	▲ 1 (皆減)	— (—)	— (—)	— (—)	5 (50.0)	4 (36.4)
2,735 (1.1)	— (—)	2,735 (1.1)	— (—)	— (—)	— (—)	— (—)	— (—)	— (—)
▲ 19 (▲ 3.9)	— (—)	▲ 19 (▲ 3.9)	— (—)	— (—)	— (—)	— (—)	— (—)	— (—)
— (—)	589 (0.4)	623 (0.4)	— (—)	— (—)	— (—)	— (—)	— (—)	— (—)
1 (皆増)	3 (15.8)	▲ 119 (▲ 6.8)	▲ 25 (▲ 3.8)	▲ 7 (▲ 16.7)	▲ 4 (▲ 57.1)	▲ 4 (▲ 40.0)	▲ 21 (▲ 4.4)	▲ 61 (▲ 5.1)
2,598 (0.9)	571 (0.4)	▲ 37,712 (▲ 1.5)	▲ 4,077 (▲ 1.8)	▲ 1,952 (▲ 3.4)	▲ 1,515 (▲ 4.8)	▲ 1,364 (▲ 3.8)	▲ 486 (▲ 0.8)	▲ 9,394 (▲ 2.3)

第4表—付表2 職種別大部門別職員数増減数・増減率(対前年)

(2) 都道府県

区分	合計	普通会計						
		一般行政	教 育					計
			学校以外の教育	義務教育	その他の学校教育			
高等学校(特殊学校(高等部)を含む)	大学・短期大学	その他						
司書(補)・学芸員(補)	▲152(▲4.6)	▲4(▲2.1)	▲58(▲3.6)	▲1(▲11.1)	▲58(▲4.2)	▲31(▲25.2)	0(0.0)	▲148(▲4.8)
医師・歯科医師	▲282(▲2.9)	▲68(▲3.3)	▲1(▲11.1)	0(0.0)	—(—)	1(50.0)	—(—)	0(0.0)
看護師	▲1,457(▲3.2)	▲299(▲6.5)	0(0.0)	▲4(▲8.9)	0(0.0)	2(9.1)	1(50.0)	▲1(▲1.1)
保健師・助産師	▲163(▲2.5)	▲70(▲1.4)	1(4.8)	—(—)	—(—)	▲3(▲27.3)	—(—)	▲2(▲6.3)
その他の医療技術者	▲618(▲4.6)	▲351(▲6.5)	▲2(▲10.5)	—(—)	0(0.0)	▲14(▲20.0)	—(—)	▲16(▲17.8)
獣医師	▲51(▲0.9)	▲41(▲0.7)	0(0.0)	—(—)	—(—)	0(0.0)	—(—)	0(0.0)
栄養士	▲744(▲7.1)	▲28(▲2.8)	▲99(▲12.6)	▲582(▲7.3)	▲18(▲8.7)	0(0.0)	0(0.0)	▲699(▲7.8)
農業等普及指導員	▲319(▲3.3)	▲320(▲3.3)	—(—)	—(—)	—(—)	2(皆増)	—(—)	2(皆増)
農林水産技師	▲685(▲2.2)	▲730(▲2.3)	5(45.5)	—(—)	36(皆増)	▲2(▲22.2)	16(皆増)	55(275.0)
動植物飼育員	▲99(▲5.4)	▲62(▲3.5)	0(0.0)	—(—)	▲34(▲55.7)	▲3(▲10.3)	—(—)	▲37(▲39.8)
建築技師	▲149(▲2.7)	▲126(▲2.5)	0(0.0)	—(—)	—(—)	▲5(▲23.8)	—(—)	▲5(▲2.6)
土木技師	▲949(▲2.8)	▲748(▲2.7)	▲1(▲3.7)	—(—)	—(—)	0(0.0)	—(—)	▲1(▲3.6)
保育所保育士	▲3(▲30.0)	▲3(▲30.0)	—(—)	—(—)	—(—)	—(—)	—(—)	—(—)
施設保育士・寄宿舎指導員等	▲262(▲3.5)	▲220(▲5.6)	—(—)	▲85(▲4.2)	49(3.6)	—(—)	▲1(皆減)	▲37(▲1.1)
食品、環境衛生監視員	171(5.5)	80(2.6)	2(200.0)	—(—)	—(—)	—(—)	—(—)	2(200.0)
その他の一般技術職	▲732(▲2.5)	▲483(▲3.1)	▲17(▲2.6)	▲2(▲3.8)	188(6.7)	▲182(▲65.0)	▲30(▲83.3)	▲43(▲1.1)
生活、作業等指導員	▲271(▲8.9)	▲197(▲6.8)	0(0.0)	—(—)	—(—)	1(皆増)	—(—)	1(100.0)
生保担当ケースワーカー	▲26(▲2.0)	▲26(▲2.0)	—(—)	—(—)	—(—)	—(—)	—(—)	—(—)
五法担当ケースワーカー	14(1.8)	14(1.8)	—(—)	—(—)	—(—)	—(—)	—(—)	—(—)
査察指導員	1(0.3)	1(0.3)	—(—)	—(—)	—(—)	—(—)	—(—)	—(—)
各種社会福祉司	33(1.7)	32(1.7)	—(—)	—(—)	—(—)	—(—)	—(—)	—(—)
水道等検針員・徴収員	0(0.0)	—(—)	—(—)	—(—)	—(—)	—(—)	—(—)	—(—)
その他の一般事務職	▲4,237(▲1.9)	▲2,486(▲1.9)	▲419(▲2.8)	▲336(▲1.0)	▲641(▲3.6)	▲174(▲8.0)	▲13(▲8.8)	▲1,583(▲2.3)
ホームヘルパー	—(—)	—(—)	—(—)	—(—)	—(—)	—(—)	—(—)	—(—)
運転手・車掌等	▲698(▲8.0)	▲578(▲12.7)	▲29(▲20.1)	▲10(▲8.8)	▲9(▲6.8)	▲7(▲28.0)	▲1(皆減)	▲56(▲13.5)
守衛・庁務員等	▲318(▲6.2)	▲77(▲8.2)	▲9(▲11.7)	▲8(▲2.4)	▲139(▲4.7)	▲11(▲15.1)	1(25.0)	▲166(▲4.8)
電気、ボイラー等技術員	▲178(▲7.8)	▲62(▲12.4)	▲3(▲8.1)	▲7(▲14.3)	▲9(▲2.6)	▲13(▲43.3)	—(—)	▲32(▲7.0)
調理員	▲306(▲9.3)	▲61(▲9.0)	0(0.0)	▲40(▲7.7)	▲41(▲8.8)	0(0.0)	0(0.0)	▲81(▲8.2)
清掃職員	0(0.0)	—(—)	—(—)	—(—)	—(—)	—(—)	—(—)	—(—)
船員	▲64(▲2.9)	▲37(▲3.1)	▲3(▲3.9)	—(—)	▲6(▲1.1)	—(—)	—(—)	▲9(▲1.4)
電話交換手	▲119(▲9.0)	▲51(▲12.1)	▲2(▲40.0)	—(—)	—(—)	▲3(▲37.5)	—(—)	▲5(▲38.5)
道路補修員	▲95(▲4.9)	▲95(▲4.9)	—(—)	—(—)	—(—)	—(—)	—(—)	—(—)
その他の技能労務職	▲797(▲5.5)	▲22(▲0.6)	▲15(▲17.6)	▲59(▲7.8)	▲260(▲6.1)	▲23(▲27.7)	▲1(▲8.3)	▲358(▲6.9)
社会教育主事	▲149(▲9.0)	2(皆増)	▲151(▲9.1)	—(—)	—(—)	—(—)	—(—)	▲151(▲9.1)
その他の教育公務員	▲5,568(▲0.7)	0(0.0)	▲130(▲1.9)	▲834(▲0.1)	▲2,972(▲1.6)	▲1,635(▲36.8)	4(0.6)	▲5,567(▲0.7)
警察官	2,735(1.1)	—(—)	—(—)	—(—)	—(—)	—(—)	—(—)	—(—)
交通巡視員	▲19(▲3.9)	—(—)	—(—)	—(—)	—(—)	—(—)	—(—)	—(—)
消防吏員	34(0.2)	—(—)	—(—)	—(—)	—(—)	—(—)	—(—)	—(—)
臨時職員	▲5(▲20.0)	▲6(▲25.0)	—(—)	—(—)	0(0.0)	—(—)	—(—)	0(0.0)
合計	▲16,527(▲1.0)	▲7,122(▲2.6)	▲931(▲3.4)	▲1,968(▲0.3)	▲3,914(▲1.8)	▲2,100(▲28.3)	▲24(▲2.7)	▲8,937(▲1.0)

(単位:人、%)

			公 営 企 業 等 会 計					
警 察	消 防	計	病 院	水 道	交 通	下 水 道	そ の 他	計
— (—)	— (—)	▲ 152 (▲ 4.6)	0 (0.0)	— (—)	— (—)	— (—)	— (—)	0 (0.0)
▲ 1 (▲ 6.7)	— (—)	▲ 69 (▲ 3.3)	▲ 213 (▲ 2.8)	— (—)	0 (0.0)	— (—)	0 (0.0)	▲ 213 (▲ 2.8)
4 (44.4)	— (—)	▲ 296 (▲ 6.3)	▲ 1,151 (▲ 2.8)	— (—)	— (—)	— (—)	▲ 10 (▲ 9.1)	▲ 1,161 (▲ 2.8)
▲ 6 (▲ 4.6)	0 (0.0)	▲ 78 (▲ 1.5)	▲ 85 (▲ 7.0)	— (—)	0 (0.0)	— (—)	0 (0.0)	▲ 85 (▲ 7.0)
1 (10.0)	0 (0.0)	▲ 366 (▲ 6.6)	▲ 254 (▲ 3.2)	0 (0.0)	— (—)	0 (0.0)	2 (20.0)	▲ 252 (▲ 3.1)
— (—)	— (—)	▲ 41 (▲ 0.7)	▲ 11 (皆減)	— (—)	— (—)	— (—)	1 (5.9)	▲ 10 (▲ 35.7)
▲ 2 (▲ 6.1)	0 (0.0)	▲ 729 (▲ 7.3)	▲ 15 (▲ 2.7)	— (—)	— (—)	— (—)	0 (0.0)	▲ 15 (▲ 2.7)
— (—)	— (—)	▲ 318 (▲ 3.3)	— (—)	— (—)	— (—)	— (—)	▲ 1 (▲ 50.0)	▲ 1 (▲ 50.0)
— (—)	— (—)	▲ 675 (▲ 2.1)	0 (0.0)	▲ 5 (▲ 8.2)	— (—)	▲ 2 (▲ 40.0)	▲ 3 (▲ 7.7)	▲ 10 (▲ 9.4)
— (—)	— (—)	▲ 99 (▲ 5.4)	— (—)	— (—)	— (—)	— (—)	0 (0.0)	0 (0.0)
2 (1.4)	— (—)	▲ 129 (▲ 2.4)	1 (5.3)	▲ 3 (▲ 15.8)	1 (2.2)	1 (3.8)	▲ 20 (▲ 19.2)	▲ 20 (▲ 9.4)
▲ 4 (▲ 36.4)	— (—)	▲ 753 (▲ 2.7)	— (—)	▲ 77 (▲ 3.1)	▲ 10 (▲ 6.6)	▲ 71 (▲ 3.8)	▲ 38 (▲ 3.5)	▲ 196 (▲ 3.5)
— (—)	— (—)	▲ 3 (▲ 30.0)	— (—)	— (—)	— (—)	— (—)	— (—)	— (—)
— (—)	— (—)	▲ 257 (▲ 3.5)	▲ 8 (▲ 5.3)	— (—)	— (—)	— (—)	3 (3.2)	▲ 5 (▲ 2.0)
94 (皆増)	— (—)	176 (5.7)	▲ 4 (皆減)	— (—)	— (—)	— (—)	▲ 1 (▲ 50.0)	▲ 5 (▲ 83.3)
▲ 119 (▲ 4.0)	▲ 2 (▲ 6.9)	▲ 647 (▲ 2.9)	13 (4.5)	▲ 46 (▲ 1.8)	▲ 12 (▲ 2.2)	2 (0.1)	▲ 42 (▲ 2.7)	▲ 85 (▲ 1.2)
— (—)	— (—)	▲ 196 (▲ 6.7)	▲ 39 (▲ 40.2)	— (—)	— (—)	▲ 37 (皆減)	1 (9.1)	▲ 75 (▲ 51.7)
— (—)	— (—)	▲ 26 (▲ 2.0)	— (—)	— (—)	— (—)	— (—)	— (—)	— (—)
— (—)	— (—)	14 (1.8)	— (—)	— (—)	— (—)	— (—)	— (—)	— (—)
— (—)	— (—)	1 (0.3)	— (—)	— (—)	— (—)	— (—)	— (—)	— (—)
— (—)	— (—)	32 (1.7)	1 (11.1)	— (—)	— (—)	— (—)	— (—)	1 (11.1)
— (—)	— (—)	— (—)	— (—)	0 (0.0)	— (—)	— (—)	— (—)	0 (0.0)
142 (0.7)	▲ 6 (▲ 1.8)	▲ 3,933 (▲ 1.8)	▲ 34 (▲ 0.8)	▲ 129 (▲ 4.4)	▲ 22 (▲ 5.0)	▲ 40 (▲ 4.9)	▲ 79 (▲ 3.5)	▲ 304 (▲ 2.9)
— (—)	— (—)	— (—)	— (—)	— (—)	— (—)	— (—)	— (—)	— (—)
▲ 33 (▲ 7.0)	— (—)	▲ 667 (▲ 12.3)	▲ 12 (▲ 17.1)	▲ 3 (▲ 11.5)	0 (0.0)	▲ 7 (▲ 22.6)	▲ 9 (▲ 12.3)	▲ 31 (▲ 0.9)
▲ 50 (▲ 9.3)	— (—)	▲ 293 (▲ 6.0)	▲ 21 (▲ 14.5)	2 (66.7)	— (—)	— (—)	▲ 6 (▲ 9.4)	▲ 25 (▲ 11.8)
▲ 6 (▲ 5.5)	— (—)	▲ 100 (▲ 9.4)	▲ 41 (▲ 12.7)	▲ 9 (▲ 2.3)	— (—)	▲ 6 (▲ 11.3)	▲ 22 (▲ 4.7)	▲ 78 (▲ 6.4)
▲ 22 (▲ 15.2)	— (—)	▲ 164 (▲ 9.0)	▲ 142 (▲ 9.6)	— (—)	— (—)	— (—)	0 (0.0)	▲ 142 (▲ 9.6)
— (—)	— (—)	— (—)	0 (0.0)	— (—)	— (—)	— (—)	— (—)	0 (0.0)
▲ 17 (▲ 4.7)	— (—)	▲ 63 (▲ 2.9)	— (—)	— (—)	— (—)	— (—)	▲ 1 (▲ 7.1)	▲ 1 (▲ 7.1)
▲ 42 (▲ 5.3)	— (—)	▲ 98 (▲ 8.0)	▲ 20 (▲ 21.5)	— (—)	— (—)	— (—)	▲ 1 (▲ 11.1)	▲ 21 (▲ 20.6)
— (—)	— (—)	▲ 95 (▲ 4.9)	— (—)	— (—)	— (—)	— (—)	— (—)	— (—)
▲ 60 (▲ 4.8)	▲ 5 (▲ 4.9)	▲ 445 (▲ 4.4)	▲ 160 (▲ 21.3)	▲ 22 (▲ 4.8)	▲ 143 (▲ 5.3)	▲ 18 (▲ 8.1)	▲ 9 (▲ 2.4)	▲ 352 (▲ 7.8)
— (—)	— (—)	▲ 149 (▲ 9.0)	— (—)	— (—)	— (—)	— (—)	— (—)	— (—)
— (—)	— (—)	▲ 5,567 (▲ 0.7)	▲ 1 (皆減)	— (—)	— (—)	— (—)	— (—)	▲ 1 (皆減)
2,735 (1.1)	— (—)	2,735 (1.1)	— (—)	— (—)	— (—)	— (—)	— (—)	— (—)
▲ 19 (▲ 3.9)	— (—)	▲ 19 (▲ 3.9)	— (—)	— (—)	— (—)	— (—)	— (—)	— (—)
— (—)	34 (0.2)	34 (0.2)	— (—)	— (—)	— (—)	— (—)	— (—)	— (—)
1 (皆増)	— (—)	▲ 5 (▲ 20.0)	— (—)	— (—)	— (—)	— (—)	— (—)	— (—)
2,598 (0.9)	21 (0.1)	▲ 13,440 (▲ 0.9)	▲ 2,196 (▲ 3.3)	▲ 292 (▲ 3.3)	▲ 186 (▲ 2.7)	▲ 178 (▲ 3.6)	▲ 235 (▲ 3.7)	▲ 3,087 (▲ 3.3)

第4表—付表2 職種別大部門別職員数増減数・増減率(対前年)

(3) 市 町 村

区 分	合 計	普 通 会 計						計
		一般行政	教 育				計	
			学校以外の教育	義務教育	その他の学校教育			
				高等学校(特殊学校 (高等部)を含む)	大学・短期大学	その他		
司書(補)・学芸員(補)	▲ 94 (▲ 1.3)	75 (64.1)	▲ 129 (▲ 1.9)	▲ 26 (▲ 5.4)	3 (14.3)	▲ 18 (▲ 25.0)	0 (0.0)	▲ 170 (▲ 2.3)
医師・歯科医師	▲ 355 (▲ 2.0)	▲ 2 (▲ 0.2)	3 (100.0)	▲ 4 (皆減)	— (—)	0 (0.0)	— (—)	▲ 1 (▲ 11.1)
看護師	▲ 810 (▲ 0.8)	▲ 267 (▲ 5.9)	2 (8.3)	0 (0.0)	1 (12.5)	2 (50.0)	0 (0.0)	5 (7.9)
保健師・助産師	248 (0.9)	▲ 138 (▲ 0.6)	5 (13.5)	0 (0.0)	— (—)	0 (0.0)	▲ 1 (▲ 25.0)	4 (8.7)
その他の医療技術者	▲ 112 (▲ 0.4)	▲ 114 (▲ 3.4)	▲ 1 (▲ 5.0)	▲ 5 (▲ 14.3)	0 (0.0)	▲ 2 (▲ 4.1)	— (—)	▲ 8 (▲ 7.5)
獣医師	24 (2.3)	21 (2.2)	1 (7.1)	— (—)	— (—)	— (—)	— (—)	1 (7.1)
栄養士	▲ 70 (▲ 0.9)	▲ 33 (▲ 0.8)	22 (3.2)	▲ 22 (▲ 2.1)	0 (0.0)	— (—)	2 (18.2)	2 (0.1)
農業等普及指導員	— (—)	— (—)	— (—)	— (—)	— (—)	— (—)	— (—)	— (—)
農林水産技術師	▲ 148 (▲ 2.7)	▲ 143 (▲ 2.7)	1 (5.9)	— (—)	— (—)	1 (100.0)	— (—)	2 (11.1)
動植物飼育員	▲ 32 (▲ 4.6)	▲ 37 (▲ 7.1)	12 (19.4)	▲ 1 (▲ 33.3)	— (—)	— (—)	— (—)	11 (16.9)
建築技術師	▲ 191 (▲ 1.2)	▲ 137 (▲ 1.0)	7 (0.7)	0 (0.0)	0 (0.0)	▲ 2 (▲ 18.2)	— (—)	5 (0.5)
土木技術師	▲ 525 (▲ 1.0)	▲ 414 (▲ 1.2)	▲ 20 (▲ 9.3)	1 (皆増)	▲ 1 (▲ 50.0)	▲ 1 (▲ 16.7)	0 (0.0)	▲ 21 (▲ 9.3)
保育所保育士	▲ 1,478 (▲ 1.5)	▲ 1,490 (▲ 1.5)	▲ 1 (▲ 50.0)	▲ 7 (皆減)	— (—)	— (—)	20 (69.0)	12 (31.6)
施設保育士・寄宿舎指導員等	▲ 676 (▲ 6.4)	▲ 343 (▲ 4.6)	1 (2.4)	1 (1.8)	▲ 5 (▲ 83.3)	— (—)	0 (0.0)	▲ 3 (▲ 2.7)
食品、環境衛生監視員	▲ 21 (▲ 0.8)	4 (0.2)	▲ 1 (▲ 25.0)	— (—)	— (—)	— (—)	— (—)	▲ 1 (▲ 25.0)
その他の一般技術職	▲ 3,028 (▲ 6.1)	▲ 1,999 (▲ 8.7)	▲ 43 (▲ 3.4)	2 (7.1)	▲ 4 (▲ 4.9)	▲ 32 (▲ 33.0)	3 (6.4)	▲ 74 (▲ 4.9)
生活、作業等指導員	▲ 132 (▲ 2.2)	▲ 266 (▲ 5.0)	▲ 1 (▲ 0.9)	20 (666.7)	— (—)	— (—)	— (—)	19 (17.3)
生保担当ケースワーカー	580 (5.3)	580 (5.3)	— (—)	— (—)	— (—)	— (—)	— (—)	— (—)
五法担当ケースワーカー	145 (2.3)	128 (2.1)	— (—)	— (—)	— (—)	— (—)	— (—)	— (—)
査察指導員	73 (3.6)	76 (3.7)	— (—)	1 (皆増)	— (—)	— (—)	— (—)	1 (皆増)
各種社会福祉司	55 (4.2)	25 (2.2)	▲ 1 (▲ 14.3)	— (—)	— (—)	— (—)	— (—)	▲ 1 (▲ 14.3)
水道等検針員・徴収員	▲ 208 (▲ 21.9)	0 (0.0)	▲ 11 (皆減)	— (—)	— (—)	— (—)	— (—)	▲ 11 (皆減)
その他の一般事務職	▲ 11,807 (▲ 2.0)	▲ 7,186 (▲ 1.7)	▲ 2,602 (▲ 3.8)	▲ 278 (▲ 16.7)	50 (4.4)	▲ 71 (▲ 8.5)	0 (0.0)	▲ 2,901 (▲ 4.0)
ホームヘルパー	▲ 171 (▲ 24.0)	▲ 63 (▲ 16.9)	▲ 2 (皆減)	— (—)	— (—)	▲ 1 (皆減)	— (—)	▲ 3 (皆減)
運転手・車掌等	▲ 2,027 (▲ 9.8)	▲ 932 (▲ 11.3)	▲ 105 (▲ 10.6)	▲ 4 (▲ 2.6)	0 (0.0)	▲ 4 (▲ 57.1)	▲ 2 (▲ 4.1)	▲ 115 (▲ 9.6)
守衛・庁務員等	▲ 1,244 (▲ 6.7)	▲ 192 (▲ 6.3)	▲ 70 (▲ 11.6)	▲ 821 (▲ 5.9)	▲ 11 (▲ 5.1)	0 (0.0)	▲ 91 (▲ 21.9)	▲ 993 (▲ 6.5)
電気、ボイラー等技術員	▲ 242 (▲ 3.4)	▲ 45 (▲ 2.8)	▲ 60 (▲ 16.9)	11 (7.8)	▲ 2 (皆減)	1 (33.3)	2 (28.6)	▲ 48 (▲ 9.5)
調理員	▲ 3,507 (▲ 6.9)	▲ 815 (▲ 5.8)	▲ 730 (▲ 6.9)	▲ 1,649 (▲ 7.0)	▲ 2 (▲ 7.1)	— (—)	▲ 4 (▲ 4.2)	▲ 2,385 (▲ 7.0)
清掃職員	▲ 1,684 (▲ 4.2)	▲ 1,689 (▲ 4.2)	19 (633.3)	▲ 1 (▲ 33.3)	— (—)	1 (皆増)	— (—)	19 (316.7)
船員	▲ 143 (▲ 13.6)	▲ 96 (▲ 29.7)	— (—)	▲ 3 (皆減)	— (—)	— (—)	— (—)	▲ 3 (皆減)
電話交換手	▲ 70 (▲ 10.6)	▲ 69 (▲ 11.5)	2 (66.7)	— (—)	— (—)	— (—)	— (—)	2 (66.7)
道路補修員	14 (0.5)	9 (0.3)	1 (100.0)	— (—)	— (—)	— (—)	— (—)	1 (100.0)
その他の技能労務職	▲ 2,482 (▲ 5.6)	▲ 1,015 (▲ 7.1)	▲ 198 (▲ 10.6)	▲ 382 (▲ 3.6)	▲ 10 (▲ 3.8)	▲ 2 (▲ 22.2)	▲ 45 (▲ 11.1)	▲ 637 (▲ 4.9)
社会教育主事	▲ 166 (▲ 6.9)	▲ 12 (▲ 17.4)	▲ 118 (▲ 5.3)	0 (0.0)	0 (0.0)	▲ 61 (皆減)	24 (54.5)	▲ 155 (▲ 6.6)
その他の教育公務員	▲ 709 (▲ 1.8)	5 (5.2)	94 (1.4)	24 (17.9)	▲ 218 (▲ 1.9)	▲ 104 (▲ 8.0)	▲ 515 (▲ 2.7)	▲ 719 (▲ 1.9)
警察官	— (—)	— (—)	— (—)	— (—)	— (—)	— (—)	— (—)	— (—)
交通巡視員	— (—)	— (—)	— (—)	— (—)	— (—)	— (—)	— (—)	— (—)
消防吏員	589 (0.4)	33 (30.0)	1 (皆増)	— (—)	— (—)	— (—)	— (—)	1 (皆増)
臨時職員	▲ 175 (▲ 6.0)	▲ 33 (▲ 3.1)	▲ 50 (▲ 16.6)	▲ 31 (▲ 10.4)	▲ 1 (▲ 14.3)	— (—)	▲ 2 (▲ 5.0)	▲ 84 (▲ 13.0)
合 計	▲ 30,579 (▲ 2.2)	▲ 16,574 (▲ 2.2)	▲ 3,972 (▲ 3.9)	▲ 3,174 (▲ 6.1)	▲ 200 (▲ 1.5)	▲ 293 (▲ 11.7)	▲ 609 (▲ 3.0)	▲ 8,248 (▲ 4.3)

(単位:人、%)

			公 営 企 業 等 会 計					
警 察	消 防	計	病 院	水 道	交 通	下 水 道	そ の 他	計
— (—)	— (—)	▲ 95 (▲ 1.3)	2 (66.7)	0 (0.0)	— (—)	— (—)	▲ 1 (▲ 16.7)	1 (10.0)
— (—)	— (—)	▲ 3 (▲ 0.3)	▲ 347 (▲ 2.1)	— (—)	0 (0.0)	— (—)	▲ 5 (▲ 5.6)	▲ 352 (▲ 2.1)
— (—)	0 (0.0)	▲ 262 (▲ 5.7)	▲ 600 (▲ 0.7)	0 (0.0)	▲ 3 (▲ 25.0)	— (—)	55 (2.7)	▲ 548 (▲ 0.6)
— (—)	0 (0.0)	▲ 134 (▲ 0.6)	▲ 112 (▲ 3.0)	— (—)	— (—)	— (—)	494 (18.2)	382 (5.9)
— (—)	— (—)	▲ 122 (▲ 3.6)	▲ 17 (▲ 0.1)	1 (11.1)	— (—)	1 (10.0)	25 (6.7)	10 (0.0)
— (—)	— (—)	22 (2.2)	2 (皆増)	▲ 1 (皆減)	— (—)	0 (0.0)	1 (1.6)	2 (3.2)
— (—)	— (—)	▲ 31 (▲ 0.5)	▲ 43 (▲ 2.9)	— (—)	— (—)	— (—)	4 (1.3)	▲ 39 (▲ 2.2)
— (—)	— (—)	— (—)	— (—)	— (—)	— (—)	— (—)	— (—)	— (—)
— (—)	0 (0.0)	▲ 141 (▲ 2.6)	— (—)	1 (3.8)	— (—)	▲ 5 (▲ 6.3)	▲ 3 (▲ 6.0)	▲ 7 (▲ 4.5)
— (—)	— (—)	▲ 26 (▲ 4.4)	▲ 1 (皆減)	— (—)	— (—)	— (—)	▲ 5 (▲ 4.9)	▲ 6 (▲ 5.8)
— (—)	▲ 1 (▲ 4.0)	▲ 133 (▲ 0.9)	1 (3.2)	2 (1.6)	▲ 17 (▲ 7.8)	▲ 3 (▲ 2.3)	▲ 41 (▲ 29.7)	▲ 58 (▲ 9.1)
— (—)	2 (66.7)	▲ 433 (▲ 1.2)	▲ 4 (▲ 40.0)	159 (2.3)	▲ 35 (▲ 5.7)	▲ 159 (▲ 1.8)	▲ 53 (▲ 6.2)	▲ 92 (▲ 0.5)
— (—)	— (—)	▲ 1,478 (▲ 1.5)	2 (8.3)	— (—)	— (—)	— (—)	▲ 2 (▲ 3.4)	0 (0.0)
— (—)	— (—)	▲ 346 (▲ 4.5)	▲ 19 (▲ 23.2)	— (—)	— (—)	— (—)	▲ 311 (▲ 11.1)	▲ 330 (▲ 11.4)
— (—)	— (—)	3 (0.1)	— (—)	— (—)	— (—)	0 (0.0)	▲ 24 (▲ 88.9)	▲ 24 (▲ 85.7)
— (—)	▲ 7 (▲ 14.6)	▲ 2,080 (▲ 8.5)	68 (7.3)	▲ 474 (▲ 4.0)	▲ 165 (▲ 4.9)	▲ 337 (▲ 5.1)	▲ 40 (▲ 1.8)	▲ 948 (▲ 3.8)
— (—)	— (—)	▲ 247 (▲ 4.5)	106 (230.4)	▲ 8 (▲ 88.9)	— (—)	▲ 8 (皆減)	25 (5.3)	115 (21.3)
— (—)	— (—)	580 (5.3)	▲ 1 (▲ 9.1)	— (—)	— (—)	— (—)	1 (皆増)	0 (0.0)
— (—)	— (—)	128 (2.1)	▲ 4 (▲ 33.3)	— (—)	— (—)	— (—)	21 (12.3)	17 (9.3)
— (—)	— (—)	77 (3.8)	— (—)	— (—)	— (—)	— (—)	▲ 4 (▲ 57.1)	▲ 4 (▲ 57.1)
— (—)	— (—)	24 (2.1)	▲ 5 (▲ 11.9)	— (—)	— (—)	— (—)	36 (30.5)	31 (19.4)
— (—)	— (—)	▲ 11 (▲ 73.3)	▲ 2 (皆減)	▲ 129 (▲ 18.0)	— (—)	1 (16.7)	▲ 67 (▲ 32.4)	▲ 197 (▲ 21.1)
— (—)	7 (0.7)	▲ 10,080 (▲ 2.0)	▲ 246 (▲ 2.2)	▲ 804 (▲ 3.7)	▲ 167 (▲ 3.3)	▲ 377 (▲ 3.6)	▲ 133 (▲ 0.3)	▲ 1,727 (▲ 1.9)
— (—)	▲ 3 (▲ 60.0)	▲ 69 (▲ 18.1)	▲ 87 (▲ 72.5)	▲ 5 (皆減)	— (—)	▲ 1 (皆減)	▲ 9 (▲ 4.4)	▲ 102 (▲ 30.7)
— (—)	0 (0.0)	▲ 1,047 (▲ 11.1)	▲ 21 (▲ 18.8)	▲ 10 (▲ 13.7)	▲ 838 (▲ 7.8)	▲ 69 (▲ 31.4)	▲ 42 (▲ 36.8)	▲ 980 (▲ 8.7)
— (—)	▲ 1 (▲ 5.0)	▲ 1,186 (▲ 6.5)	▲ 28 (▲ 21.5)	▲ 15 (▲ 31.9)	▲ 1 (▲ 4.2)	▲ 2 (▲ 20.0)	▲ 12 (▲ 17.4)	▲ 58 (▲ 20.7)
— (—)	0 (0.0)	▲ 93 (▲ 4.4)	▲ 45 (▲ 10.8)	4 (0.6)	13 (0.6)	▲ 76 (▲ 4.7)	▲ 45 (▲ 14.6)	▲ 149 (▲ 3.0)
— (—)	0 (0.0)	▲ 3,200 (▲ 6.6)	▲ 244 (▲ 11.5)	— (—)	— (—)	— (—)	▲ 63 (▲ 11.5)	▲ 307 (▲ 11.5)
— (—)	— (—)	▲ 1,670 (▲ 4.2)	▲ 5 (▲ 8.5)	1 (皆増)	▲ 8 (皆減)	▲ 1 (▲ 50.0)	▲ 1 (皆減)	▲ 14 (▲ 20.0)
— (—)	— (—)	▲ 99 (▲ 30.4)	— (—)	— (—)	▲ 28 (▲ 4.9)	— (—)	▲ 16 (▲ 10.4)	▲ 44 (▲ 6.1)
— (—)	0 (0.0)	▲ 67 (▲ 11.1)	▲ 2 (▲ 3.7)	2 (100.0)	— (—)	0 (0.0)	▲ 3 (皆減)	▲ 3 (▲ 5.0)
— (—)	— (—)	10 (0.3)	— (—)	— (—)	— (—)	5 (16.7)	▲ 1 (▲ 33.3)	4 (12.1)
— (—)	▲ 6 (▲ 13.0)	▲ 1,658 (▲ 6.1)	▲ 204 (▲ 5.5)	▲ 377 (▲ 6.3)	▲ 76 (▲ 4.4)	▲ 151 (▲ 4.9)	▲ 16 (▲ 0.7)	▲ 824 (▲ 4.9)
— (—)	1 (皆増)	▲ 166 (▲ 6.9)	— (—)	— (—)	— (—)	— (—)	— (—)	— (—)
— (—)	— (—)	▲ 714 (▲ 1.8)	— (—)	— (—)	— (—)	— (—)	5 (50.0)	5 (50.0)
— (—)	— (—)	— (—)	— (—)	— (—)	— (—)	— (—)	— (—)	— (—)
— (—)	— (—)	— (—)	— (—)	— (—)	— (—)	— (—)	— (—)	— (—)
— (—)	555 (0.4)	589 (0.4)	— (—)	— (—)	— (—)	— (—)	— (—)	— (—)
— (—)	3 (15.8)	▲ 114 (▲ 6.6)	▲ 25 (▲ 3.8)	▲ 7 (▲ 16.7)	▲ 4 (▲ 57.1)	▲ 4 (▲ 40.0)	▲ 21 (▲ 4.4)	▲ 61 (▲ 5.1)
— (—)	550 (0.4)	▲ 24,272 (▲ 2.2)	▲ 1,881 (▲ 1.2)	▲ 1,660 (▲ 3.4)	▲ 1,329 (▲ 5.4)	▲ 1,186 (▲ 3.8)	▲ 251 (▲ 0.4)	▲ 6,307 (▲ 2.0)

第5表 職員数の推移

(1) 全団体 (表の1)

区分		昭和49年	50			51			52			
		職員数	職員数	増減数	増減率	職員数	増減数	増減率	職員数	増減数	増減率	
普通 会 計	一般行政	一般管理	690,009	695,928	5,919	0.9	686,850	▲ 9,078	▲ 1.3	683,523	▲ 3,327	▲ 0.5
		福祉関係	378,330	402,606	24,276	6.4	413,346	10,740	2.7	425,709	12,363	3.0
		計	1,068,339	1,098,534	30,195	2.8	1,100,196	1,662	0.2	1,109,232	9,036	0.8
	教育	1,115,182	1,145,071	29,889	2.7	1,163,800	18,729	1.6	1,188,880	25,080	2.2	
	警察	219,566	225,900	6,334	2.9	227,996	2,096	0.9	230,099	2,103	0.9	
	消防	98,267	105,305	7,038	7.2	107,954	2,649	2.5	110,990	3,036	2.8	
計	2,501,354	2,574,810	73,456	2.9	2,599,946	25,136	1.0	2,639,201	39,255	1.5		
公営 企業等 会計	病院	131,591	137,538	5,947	4.5	142,365	4,827	3.5	147,696	5,331	3.7	
	水道	74,518	76,033	1,515	2.0	74,822	▲ 1,211	▲ 1.6	74,415	▲ 407	▲ 0.5	
	交通	59,663	59,441	▲ 222	▲ 0.4	59,096	▲ 345	▲ 0.6	57,903	▲ 1,193	▲ 2.0	
	下水道	23,132	24,366	1,234	5.3	25,178	812	3.3	26,393	1,215	4.8	
	その他	67,078	67,878	800	1.2	67,268	▲ 610	▲ 0.9	66,696	▲ 572	▲ 0.9	
	計	355,982	365,256	9,274	2.6	368,729	3,473	1.0	373,103	4,374	1.2	
総合計		2,857,336	2,940,066	82,730	2.9	2,968,675	28,609	1.0	3,012,304	43,629	1.5	

(2) 都道府県 (表の1)

区分		昭和49年	50			51			52			
		職員数	職員数	増減数	増減率	職員数	増減数	増減率	職員数	増減数	増減率	
普通 会 計	一般行政	一般管理	254,069	253,343	▲ 726	▲ 0.3	249,340	▲ 4,003	▲ 1.6	247,052	▲ 2,288	▲ 0.9
		福祉関係	93,922	92,951	▲ 971	▲ 1.0	92,853	▲ 98	▲ 0.1	93,546	693	0.7
		計	347,991	346,294	▲ 1,697	▲ 0.5	342,193	▲ 4,101	▲ 1.2	340,598	▲ 1,595	▲ 0.5
	教育	885,075	910,922	25,847	2.9	926,794	15,872	1.7	946,941	20,147	2.2	
	警察	219,566	225,900	6,334	2.9	227,996	2,096	0.9	230,099	2,103	0.9	
	消防	16,438	17,446	1,008	6.1	17,789	343	2.0	17,827	38	0.2	
計	1,469,070	1,500,562	31,492	2.1	1,514,772	14,210	0.9	1,535,465	20,693	1.4		
公営 企業等 会計	病院	45,539	47,432	1,893	4.2	48,607	1,175	2.5	50,623	2,016	4.1	
	水道	12,732	12,831	99	0.8	12,655	▲ 176	▲ 1.4	12,320	▲ 335	▲ 2.6	
	交通	13,601	13,575	▲ 26	▲ 0.2	13,505	▲ 70	▲ 0.5	12,987	▲ 518	▲ 3.8	
	下水道	5,213	5,308	95	1.8	5,431	123	2.3	5,634	203	3.7	
	その他	12,738	12,632	▲ 106	▲ 0.8	12,684	52	0.4	12,010	▲ 674	▲ 5.3	
	計	89,823	91,778	1,955	2.2	92,882	1,104	1.2	93,574	692	0.7	
総合計		1,558,893	1,592,340	33,447	2.1	1,607,654	15,314	1.0	1,629,039	21,385	1.3	

(3) 市町村 (表の1)

区分		昭和49年	50			51			52			
		職員数	職員数	増減数	増減率	職員数	増減数	増減率	職員数	増減数	増減率	
普通 会 計	一般行政	一般管理	435,940	442,585	6,645	1.5	437,510	▲ 5,075	▲ 1.1	436,471	▲ 1,039	▲ 0.2
		福祉関係	284,408	309,655	25,247	8.9	320,493	10,838	3.5	332,163	11,670	3.6
		計	720,348	752,240	31,892	4.4	758,003	5,763	0.8	768,634	10,631	1.4
	教育	230,107	234,149	4,042	1.8	237,006	2,857	1.2	241,939	4,933	2.1	
	警察	-	-	-	-	-	-	-	-	-	-	
	消防	81,829	87,859	6,030	7.4	90,165	2,306	2.6	93,163	2,998	3.3	
計	1,032,284	1,074,248	41,964	4.1	1,085,174	10,926	1.0	1,103,736	18,562	1.7		
公営 企業等 会計	病院	86,052	90,106	4,054	4.7	93,758	3,652	4.1	97,073	3,315	3.5	
	水道	61,786	63,202	1,416	2.3	62,167	▲ 1,035	▲ 1.6	62,095	▲ 72	▲ 0.1	
	交通	46,062	45,866	▲ 196	▲ 0.4	45,591	▲ 275	▲ 0.6	44,916	▲ 675	▲ 1.5	
	下水道	17,919	19,058	1,139	6.4	19,747	689	3.6	20,759	1,012	5.1	
	その他	54,340	55,246	906	1.7	54,584	▲ 662	▲ 1.2	54,686	102	0.2	
	計	266,159	273,478	7,319	2.7	275,847	2,369	0.9	279,529	3,682	1.3	
総合計		1,298,443	1,347,726	49,283	3.8	1,361,021	13,295	1.0	1,383,265	22,244	1.6	

(単位:人、%)

53			54			55			56		
職員数	増減数	増減率	職員数	増減数	増減率	職員数	増減数	増減率	職員数	増減数	増減率
687,064	3,541	0.5	691,445	4,381	0.6	694,114	2,669	0.4	696,436	2,322	0.3
442,898	17,189	4.0	453,216	10,318	2.3	461,742	8,526	1.9	466,998	5,256	1.1
1,129,962	20,730	1.9	1,144,661	14,699	1.3	1,155,856	11,195	1.0	1,163,434	7,578	0.7
1,215,670	26,790	2.3	1,242,146	26,476	2.2	1,269,533	27,387	2.2	1,290,450	20,917	1.6
233,044	2,945	1.3	236,631	3,587	1.5	240,335	3,704	1.6	242,257	1,922	0.8
114,474	3,484	3.1	117,970	3,496	3.1	120,895	2,925	2.5	123,574	2,679	2.2
2,693,150	53,949	2.0	2,741,408	48,258	1.8	2,786,619	45,211	1.6	2,819,715	33,096	1.2
152,805	5,109	3.5	157,184	4,379	2.9	161,539	4,355	2.8	166,259	4,720	2.9
75,323	908	1.2	76,114	791	1.1	76,421	307	0.4	76,407	▲ 14	▲ 0.0
56,679	▲ 1,224	▲ 2.1	55,168	▲ 1,511	▲ 2.7	54,423	▲ 745	▲ 1.4	54,008	▲ 415	▲ 0.8
27,673	1,280	4.8	28,851	1,178	4.3	29,882	1,031	3.6	31,192	1,310	4.4
60,044	▲ 6,652	▲ 10.0	59,550	▲ 494	▲ 0.8	58,860	▲ 690	▲ 1.2	58,137	▲ 723	▲ 1.2
372,524	▲ 579	▲ 0.2	376,867	4,343	1.2	381,125	4,258	1.1	386,003	4,878	1.3
3,065,674	53,370	1.8	3,118,275	52,601	1.7	3,167,744	49,469	1.6	3,205,718	37,974	1.2

(単位:人、%)

53			54			55			56		
職員数	増減数	増減率	職員数	増減数	増減率	職員数	増減数	増減率	職員数	増減数	増減率
246,839	▲ 213	▲ 0.1	246,655	▲ 184	▲ 0.1	245,512	▲ 1,143	▲ 0.5	244,762	▲ 750	▲ 0.3
93,425	▲ 121	▲ 0.1	93,099	▲ 326	▲ 0.3	92,461	▲ 638	▲ 0.7	92,574	113	0.1
340,264	▲ 334	▲ 0.1	339,754	▲ 510	▲ 0.1	337,973	▲ 1,781	▲ 0.5	337,336	▲ 637	▲ 0.2
968,781	21,840	2.3	990,135	21,354	2.2	1,013,250	23,115	2.3	1,030,389	17,139	1.7
233,044	2,945	1.3	236,631	3,587	1.5	240,335	3,704	1.6	242,257	1,922	0.8
18,149	322	1.8	18,092	▲ 57	▲ 0.3	17,929	▲ 163	▲ 0.9	17,958	29	0.2
1,560,238	24,773	1.6	1,584,612	24,374	1.6	1,609,487	24,875	1.6	1,627,940	18,453	1.1
52,548	1,925	3.8	53,757	1,209	2.3	54,861	1,104	2.1	56,064	1,203	2.2
12,332	12	0.1	12,369	37	0.3	12,408	39	0.3	12,420	12	0.1
12,502	▲ 485	▲ 3.7	12,153	▲ 349	▲ 2.8	11,783	▲ 370	▲ 3.0	11,474	▲ 309	▲ 2.6
5,780	146	2.6	5,724	▲ 56	▲ 1.0	5,793	69	1.2	5,916	123	2.1
11,596	▲ 414	▲ 3.4	11,313	▲ 283	▲ 2.4	11,255	▲ 58	▲ 0.5	11,276	21	0.2
94,758	1,184	1.3	95,316	558	0.6	96,100	784	0.8	97,150	1,050	1.1
1,654,996	25,957	1.6	1,679,928	24,932	1.5	1,705,587	25,659	1.5	1,725,090	19,503	1.1

(単位:人、%)

53			54			55			56		
職員数	増減数	増減率	職員数	増減数	増減率	職員数	増減数	増減率	職員数	増減数	増減率
440,225	3,754	0.9	444,790	4,565	1.0	448,602	3,812	0.9	451,674	3,072	0.7
349,473	17,310	5.2	360,117	10,644	3.0	369,281	9,164	2.5	374,424	5,143	1.4
789,698	21,064	2.7	804,907	15,209	1.9	817,883	12,976	1.6	826,098	8,215	1.0
246,889	4,950	2.0	252,011	5,122	2.1	256,283	4,272	1.7	260,061	3,778	1.5
-	-	-	-	-	-	-	-	-	-	-	-
96,325	3,162	3.4	99,878	3,553	3.7	102,966	3,088	3.1	105,616	2,650	2.6
1,132,912	29,176	2.6	1,156,796	23,884	2.1	1,177,132	20,336	1.8	1,191,775	14,643	1.2
100,257	3,184	3.3	103,427	3,170	3.2	106,678	3,251	3.1	110,195	3,517	3.3
62,991	896	1.4	63,745	754	1.2	64,013	268	0.4	63,987	▲ 26	▲ 0.0
44,177	▲ 739	▲ 1.6	43,015	▲ 1,162	▲ 2.6	42,640	▲ 375	▲ 0.9	42,534	▲ 106	▲ 0.2
21,893	1,134	5.5	23,127	1,234	5.6	24,089	962	4.2	25,276	1,187	4.9
48,448	▲ 6,238	▲ 11.4	48,237	▲ 211	▲ 0.4	47,605	▲ 632	▲ 1.3	46,861	▲ 744	▲ 1.6
277,766	▲ 1,763	▲ 0.6	281,551	3,785	1.4	285,025	3,474	1.2	288,853	3,828	1.3
1,410,678	27,413	2.0	1,438,347	27,669	2.0	1,462,157	23,810	1.7	1,480,628	18,471	1.3

第5表 職員数の推移

(1) 全団体 (表の2)

区分		57			58			59			
		職員数	増減数	増減率	職員数	増減数	増減率	職員数	増減数	増減率	
普通 会 計	一般行政	一般管理	694,177	▲ 2,259	▲ 0.3	690,355	▲ 3,822	▲ 0.6	687,283	▲ 3,072	▲ 0.4
		福祉関係	468,737	1,739	0.4	468,546	▲ 191	▲ 0.0	466,277	▲ 2,269	▲ 0.5
		計	1,162,914	▲ 520	▲ 0.0	1,158,901	▲ 4,013	▲ 0.3	1,153,560	▲ 5,341	▲ 0.5
	教育	1,303,650	13,200	1.0	1,309,398	5,748	0.4	1,310,116	718	0.1	
	警察	244,054	1,797	0.7	245,047	993	0.4	246,090	1,043	0.4	
	消防	125,683	2,109	1.7	127,251	1,568	1.2	128,401	1,150	0.9	
計	2,836,301	16,586	0.6	2,840,597	4,296	0.2	2,838,167	▲ 2,430	▲ 0.1		
公営 企業 等 会 計	病院	171,329	5,070	3.0	175,644	4,315	2.5	179,629	3,985	2.3	
	水道	75,834	▲ 573	▲ 0.7	75,129	▲ 705	▲ 0.9	74,462	▲ 667	▲ 0.9	
	交通	53,255	▲ 753	▲ 1.4	52,499	▲ 756	▲ 1.4	51,737	▲ 762	▲ 1.5	
	下水道	31,883	691	2.2	32,294	411	1.3	32,763	469	1.5	
	その他	56,213	▲ 1,924	▲ 3.3	55,487	▲ 726	▲ 1.3	53,982	▲ 1,505	▲ 2.7	
	計	388,514	2,511	0.7	391,053	2,539	0.7	392,573	1,520	0.4	
総合計		3,224,815	19,097	0.6	3,231,650	6,835	0.2	3,230,740	▲ 910	▲ 0.0	

(2) 都道府県 (表の2)

区分		57			58			59			
		職員数	増減数	増減率	職員数	増減数	増減率	職員数	増減数	増減率	
普通 会 計	一般行政	一般管理	243,326	▲ 1,436	▲ 0.6	241,393	▲ 1,933	▲ 0.8	239,551	▲ 1,842	▲ 0.8
		福祉関係	92,432	▲ 142	▲ 0.2	91,690	▲ 742	▲ 0.8	90,686	▲ 1,004	▲ 1.1
		計	335,758	▲ 1,578	▲ 0.5	333,083	▲ 2,675	▲ 0.8	330,237	▲ 2,846	▲ 0.9
	教育	1,042,121	11,732	1.1	1,048,442	6,321	0.6	1,050,007	1,565	0.1	
	警察	244,054	1,797	0.7	245,047	993	0.4	246,090	1,043	0.4	
	消防	17,973	15	0.1	17,951	▲ 22	▲ 0.1	17,920	▲ 31	▲ 0.2	
計	1,639,906	11,966	0.7	1,644,523	4,617	0.3	1,644,254	▲ 269	▲ 0.0		
公営 企業 等 会 計	病院	57,178	1,114	2.0	58,530	1,352	2.4	59,622	1,092	1.9	
	水道	12,317	▲ 103	▲ 0.8	12,162	▲ 155	▲ 1.3	11,960	▲ 202	▲ 1.7	
	交通	11,088	▲ 386	▲ 3.4	10,864	▲ 224	▲ 2.0	10,596	▲ 268	▲ 2.5	
	下水道	6,008	92	1.6	5,974	▲ 34	▲ 0.6	5,939	▲ 35	▲ 0.6	
	その他	11,132	▲ 144	▲ 1.3	10,971	▲ 161	▲ 1.4	10,865	▲ 106	▲ 1.0	
	計	97,723	573	0.6	98,501	778	0.8	98,982	481	0.5	
総合計		1,737,629	12,539	0.7	1,743,024	5,395	0.3	1,743,236	212	0.0	

(3) 市町村 (表の2)

区分		57			58			59			
		職員数	増減数	増減率	職員数	増減数	増減率	職員数	増減数	増減率	
普通 会 計	一般行政	一般管理	450,851	▲ 823	▲ 0.2	448,962	▲ 1,889	▲ 0.4	447,732	▲ 1,230	▲ 0.3
		福祉関係	376,305	1,881	0.5	376,856	551	0.1	375,591	▲ 1,265	▲ 0.3
		計	827,156	1,058	0.1	825,818	▲ 1,338	▲ 0.2	823,323	▲ 2,495	▲ 0.3
	教育	261,529	1,468	0.6	260,956	▲ 573	▲ 0.2	260,109	▲ 847	▲ 0.3	
	警察	-	-	-	-	-	-	-	-	-	
	消防	107,710	2,094	2.0	109,300	1,590	1.5	110,481	1,181	1.1	
計	1,196,395	4,620	0.4	1,196,074	▲ 321	▲ 0.0	1,193,913	▲ 2,161	▲ 0.2		
公営 企業 等 会 計	病院	114,151	3,956	3.6	117,114	2,963	2.6	120,007	2,893	2.5	
	水道	63,517	▲ 470	▲ 0.7	62,967	▲ 550	▲ 0.9	62,502	▲ 465	▲ 0.7	
	交通	42,167	▲ 367	▲ 0.9	41,635	▲ 532	▲ 1.3	41,141	▲ 494	▲ 1.2	
	下水道	25,875	599	2.4	26,320	445	1.7	26,824	504	1.9	
	その他	45,081	▲ 1,780	▲ 3.8	44,516	▲ 565	▲ 1.3	43,117	▲ 1,399	▲ 3.1	
	計	290,791	1,938	0.7	292,552	1,761	0.6	293,591	1,039	0.4	
総合計		1,487,186	6,558	0.4	1,488,626	1,440	0.1	1,487,504	▲ 1,122	▲ 0.1	

(単位:人、%)

60			61			62			63		
職員数	増減数	増減率	職員数	増減数	増減率	職員数	増減数	増減率	職員数	増減数	増減率
680,544	▲ 6,739	▲ 1.0	676,806	▲ 3,738	▲ 0.5	675,344	▲ 1,462	▲ 0.2	676,410	1,066	0.2
461,507	▲ 4,770	▲ 1.0	459,343	▲ 2,164	▲ 0.5	456,870	▲ 2,473	▲ 0.5	455,117	▲ 1,753	▲ 0.4
1,142,051	▲ 11,509	▲ 1.0	1,136,149	▲ 5,902	▲ 0.5	1,132,214	▲ 3,935	▲ 0.3	1,131,527	▲ 687	▲ 0.1
1,309,942	▲ 174	▲ 0.0	1,308,369	▲ 1,573	▲ 0.1	1,306,742	▲ 1,627	▲ 0.1	1,300,684	▲ 6,058	▲ 0.5
246,067	▲ 23	▲ 0.0	246,561	494	0.2	248,298	1,737	0.7	250,240	1,942	0.8
129,092	691	0.5	129,843	751	0.6	130,750	907	0.7	131,731	981	0.8
2,827,152	▲ 11,015	▲ 0.4	2,820,922	▲ 6,230	▲ 0.2	2,818,004	▲ 2,918	▲ 0.1	2,814,182	▲ 3,822	▲ 0.1
182,322	2,693	1.5	185,261	2,939	1.6	189,139	3,878	2.1	192,051	2,912	1.5
73,638	▲ 824	▲ 1.1	72,986	▲ 652	▲ 0.9	72,521	▲ 465	▲ 0.6	72,042	▲ 479	▲ 0.7
51,149	▲ 588	▲ 1.1	50,193	▲ 956	▲ 1.9	49,671	▲ 522	▲ 1.0	49,373	▲ 298	▲ 0.6
33,107	344	1.0	33,612	505	1.5	34,386	774	2.3	35,418	1,032	3.0
54,651	669	1.2	54,042	▲ 609	▲ 1.1	53,209	▲ 833	▲ 1.5	52,404	▲ 805	▲ 1.5
394,867	2,294	0.6	396,094	1,227	0.3	398,926	2,832	0.7	401,288	2,362	0.6
3,222,019	▲ 8,721	▲ 0.3	3,217,016	▲ 5,003	▲ 0.2	3,216,930	▲ 86	▲ 0.0	3,215,470	▲ 1,460	▲ 0.0

(単位:人、%)

60			61			62			63		
職員数	増減数	増減率	職員数	増減数	増減率	職員数	増減数	増減率	職員数	増減数	増減率
237,366	▲ 2,185	▲ 0.9	235,181	▲ 2,185	▲ 0.9	234,205	▲ 976	▲ 0.4	233,574	▲ 631	▲ 0.3
90,035	▲ 651	▲ 0.7	89,880	▲ 155	▲ 0.2	89,417	▲ 463	▲ 0.5	88,865	▲ 552	▲ 0.6
327,401	▲ 2,836	▲ 0.9	325,061	▲ 2,340	▲ 0.7	323,622	▲ 1,439	▲ 0.4	322,439	▲ 1,183	▲ 0.4
1,054,128	4,121	0.4	1,054,573	445	0.0	1,054,422	▲ 151	▲ 0.0	1,050,300	▲ 4,122	▲ 0.4
246,067	▲ 23	▲ 0.0	246,561	494	0.2	248,298	1,737	0.7	250,240	1,942	0.8
17,914	▲ 6	▲ 0.0	17,949	35	0.2	18,049	100	0.6	18,025	▲ 24	▲ 0.1
1,645,510	1,256	0.1	1,644,144	▲ 1,366	▲ 0.1	1,644,391	247	0.0	1,641,004	▲ 3,387	▲ 0.2
60,352	730	1.2	61,229	877	1.5	62,440	1,211	2.0	63,242	802	1.3
11,771	▲ 189	▲ 1.6	11,606	▲ 165	▲ 1.4	11,554	▲ 52	▲ 0.4	11,439	▲ 115	▲ 1.0
10,330	▲ 266	▲ 2.5	10,009	▲ 321	▲ 3.1	9,689	▲ 320	▲ 3.2	9,632	▲ 57	▲ 0.6
6,085	146	2.5	6,111	26	0.4	6,280	169	2.8	6,398	118	1.9
10,585	▲ 280	▲ 2.6	10,501	▲ 84	▲ 0.8	10,433	▲ 68	▲ 0.6	10,260	▲ 173	▲ 1.7
99,123	141	0.1	99,456	333	0.3	100,396	940	0.9	100,971	575	0.6
1,744,633	1,397	0.1	1,743,600	▲ 1,033	▲ 0.1	1,744,787	1,187	0.1	1,741,975	▲ 2,812	▲ 0.2

(単位:人、%)

60			61			62			63		
職員数	増減数	増減率	職員数	増減数	増減率	職員数	増減数	増減率	職員数	増減数	増減率
443,178	▲ 4,554	▲ 1.0	441,625	▲ 1,553	▲ 0.4	441,139	▲ 486	▲ 0.1	442,836	1,697	0.4
371,472	▲ 4,119	▲ 1.1	369,463	▲ 2,009	▲ 0.5	367,453	▲ 2,010	▲ 0.5	366,252	▲ 1,201	▲ 0.3
814,650	▲ 8,673	▲ 1.1	811,088	▲ 3,562	▲ 0.4	808,592	▲ 2,496	▲ 0.3	809,088	496	0.1
255,814	▲ 4,295	▲ 1.7	253,796	▲ 2,018	▲ 0.8	252,320	▲ 1,476	▲ 0.6	250,384	▲ 1,936	▲ 0.8
-	-	-	-	-	-	-	-	-	-	-	-
111,178	697	0.6	111,894	716	0.6	112,701	807	0.7	113,706	1,005	0.9
1,181,642	▲ 12,271	▲ 1.0	1,176,778	▲ 4,864	▲ 0.4	1,173,613	▲ 3,165	▲ 0.3	1,173,178	▲ 435	▲ 0.0
121,970	1,963	1.6	124,032	2,062	1.7	126,699	2,667	2.2	128,809	2,110	1.7
61,867	▲ 635	▲ 1.0	61,380	▲ 487	▲ 0.8	60,967	▲ 413	▲ 0.7	60,603	▲ 364	▲ 0.6
40,819	▲ 322	▲ 0.8	40,184	▲ 635	▲ 1.6	39,982	▲ 202	▲ 0.5	39,741	▲ 241	▲ 0.6
27,022	198	0.7	27,501	479	1.8	28,106	605	2.2	29,020	914	3.3
44,066	949	2.2	43,541	▲ 525	▲ 1.2	42,776	▲ 765	▲ 1.8	42,144	▲ 632	▲ 1.5
295,744	2,153	0.7	296,638	894	0.3	298,530	1,892	0.6	300,317	1,787	0.6
1,477,386	▲ 10,118	▲ 0.7	1,473,416	▲ 3,970	▲ 0.3	1,472,143	▲ 1,273	▲ 0.1	1,473,495	1,352	0.1

第5表 職員数の推移

(1) 全団体 (表の3)

区分	平成元年			2			3				
	職員数	増減数	増減率	職員数	増減数	増減率	職員数	増減数	増減率		
普通 会 計	一般行政	一般管理	678,460	2,050	0.3	683,045	4,585	0.7	687,649	4,604	0.7
		福祉関係	454,387	▲ 730	▲ 0.2	455,657	1,270	0.3	458,403	2,746	0.6
		計	1,132,847	1,320	0.1	1,138,702	5,855	0.5	1,146,052	7,350	0.6
	教育	1,299,232	▲ 1,452	▲ 0.1	1,297,802	▲ 1,430	▲ 0.1	1,297,566	▲ 236	▲ 0.0	
	警察	250,606	366	0.1	250,513	▲ 93	▲ 0.0	252,027	1,514	0.6	
	消防	132,699	968	0.7	134,022	1,323	1.0	135,494	1,472	1.1	
計	2,815,384	1,202	0.0	2,821,039	5,655	0.2	2,831,139	10,100	0.4		
公営 企業 等 会 計	病院	195,082	3,031	1.6	199,143	4,061	2.1	202,201	3,058	1.5	
	水道	71,262	▲ 780	▲ 1.1	70,985	▲ 277	▲ 0.4	70,946	▲ 39	▲ 0.1	
	交通	48,817	▲ 556	▲ 1.1	48,616	▲ 201	▲ 0.4	48,235	▲ 381	▲ 0.8	
	下水道	36,475	1,057	3.0	37,231	756	2.1	38,150	919	2.5	
	その他	51,732	▲ 672	▲ 1.3	51,304	▲ 428	▲ 0.8	51,240	▲ 64	▲ 0.1	
	計	403,368	2,080	0.5	407,279	3,911	1.0	410,772	3,493	0.9	
総合計	3,218,752	3,282	0.1	3,228,318	9,566	0.3	3,241,911	13,593	0.4		

(2) 都道府県 (表の3)

区分	平成元年			2			3				
	職員数	増減数	増減率	職員数	増減数	増減率	職員数	増減数	増減率		
普通 会 計	一般行政	一般管理	233,073	▲ 501	▲ 0.2	233,423	350	0.2	233,998	575	0.2
		福祉関係	88,348	▲ 517	▲ 0.6	88,379	31	0.0	88,406	27	0.0
		計	321,421	▲ 1,018	▲ 0.3	321,802	381	0.1	322,404	602	0.2
	教育	1,049,836	▲ 464	▲ 0.0	1,049,177	▲ 659	▲ 0.1	1,049,496	319	0.0	
	警察	250,606	366	0.1	250,513	▲ 93	▲ 0.0	252,027	1,514	0.6	
	消防	18,003	▲ 22	▲ 0.1	18,092	89	0.5	18,120	28	0.2	
計	1,639,866	▲ 1,138	▲ 0.1	1,639,584	▲ 282	▲ 0.0	1,642,047	2,463	0.2		
公営 企業 等 会 計	病院	63,862	620	1.0	64,916	1,054	1.7	65,667	751	1.2	
	水道	11,297	▲ 142	▲ 1.2	11,163	▲ 134	▲ 1.2	11,089	▲ 74	▲ 0.7	
	交通	9,629	▲ 3	▲ 0.0	9,454	▲ 175	▲ 1.8	9,271	▲ 183	▲ 1.9	
	下水道	6,437	39	0.6	6,401	▲ 36	▲ 0.6	6,392	▲ 9	▲ 0.1	
	その他	10,088	▲ 172	▲ 1.7	9,929	▲ 159	▲ 1.6	9,910	▲ 19	▲ 0.2	
	計	101,313	342	0.3	101,863	550	0.5	102,329	466	0.5	
総合計	1,741,179	▲ 796	▲ 0.0	1,741,447	268	0.0	1,744,376	2,929	0.2		

(3) 市町村 (表の3)

区分	平成元年			2			3				
	職員数	増減数	増減率	職員数	増減数	増減率	職員数	増減数	増減率		
普通 会 計	一般行政	一般管理	445,387	2,551	0.6	449,622	4,235	1.0	453,651	4,029	0.9
		福祉関係	366,039	▲ 213	▲ 0.1	367,278	1,239	0.3	369,997	2,719	0.7
		計	811,426	2,338	0.3	816,900	5,474	0.7	823,648	6,748	0.8
	教育	249,396	▲ 988	▲ 0.4	248,625	▲ 771	▲ 0.3	248,070	▲ 555	▲ 0.2	
	警察	-	-	-	-	-	-	-	-	-	
	消防	114,696	990	0.9	115,930	1,234	1.1	117,374	1,444	1.2	
計	1,175,518	2,340	0.2	1,181,455	5,937	0.5	1,189,092	7,637	0.6		
公営 企業 等 会 計	病院	131,220	2,411	1.9	134,227	3,007	2.3	136,534	2,307	1.7	
	水道	59,965	▲ 638	▲ 1.1	59,822	▲ 143	▲ 0.2	59,857	35	0.1	
	交通	39,188	▲ 553	▲ 1.4	39,162	▲ 26	▲ 0.1	38,964	▲ 198	▲ 0.5	
	下水道	30,038	1,018	3.5	30,830	792	2.6	31,758	928	3.0	
	その他	41,644	▲ 500	▲ 1.2	41,375	▲ 269	▲ 0.6	41,330	▲ 45	▲ 0.1	
	計	302,055	1,738	0.6	305,416	3,361	1.1	308,443	3,027	1.0	
総合計	1,477,573	4,078	0.3	1,486,871	9,298	0.6	1,497,535	10,664	0.7		

(単位:人、%)

4			5			6			7		
職員数	増減数	増減率	職員数	増減数	増減率	職員数	増減数	増減率	職員数	増減数	増減率
692,075	4,426	0.6	696,609	4,534	0.7	699,878	3,269	0.5	699,425	▲ 453	▲ 0.1
463,953	5,550	1.2	470,733	6,780	1.5	474,636	3,903	0.8	475,413	777	0.2
1,156,028	9,976	0.9	1,167,342	11,314	1.0	1,174,514	7,172	0.6	1,174,838	324	0.0
1,292,262	▲ 5,304	▲ 0.4	1,286,453	▲ 5,809	▲ 0.4	1,281,001	▲ 5,452	▲ 0.4	1,272,330	▲ 8,671	▲ 0.7
252,506	479	0.2	253,566	1,060	0.4	253,994	428	0.2	253,660	▲ 334	▲ 0.1
137,983	2,489	1.8	142,007	4,024	2.9	145,535	3,528	2.5	147,661	2,126	1.5
2,838,779	7,640	0.3	2,849,368	10,589	0.4	2,855,044	5,676	0.2	2,848,489	▲ 6,555	▲ 0.2
206,406	4,205	2.1	211,478	5,072	2.5	216,538	5,060	2.4	219,540	3,002	1.4
70,993	47	0.1	70,940	▲ 53	▲ 0.1	70,912	▲ 28	▲ 0.0	70,522	▲ 390	▲ 0.5
47,731	▲ 504	▲ 1.0	47,330	▲ 401	▲ 0.8	47,205	▲ 125	▲ 0.3	46,743	▲ 462	▲ 1.0
39,118	968	2.5	40,649	1,531	3.9	41,875	1,226	3.0	42,466	591	1.4
51,264	24	0.0	51,034	▲ 230	▲ 0.4	50,918	▲ 116	▲ 0.2	50,572	▲ 346	▲ 0.7
415,512	4,740	1.2	421,431	5,919	1.4	427,448	6,017	1.4	429,843	2,395	0.6
3,254,291	12,380	0.4	3,270,799	16,508	0.5	3,282,492	11,693	0.4	3,278,332	▲ 4,160	▲ 0.1

(単位:人、%)

4			5			6			7		
職員数	増減数	増減率	職員数	増減数	増減率	職員数	増減数	増減率	職員数	増減数	増減率
234,389	391	0.2	235,040	651	0.3	235,396	356	0.2	234,995	▲ 401	▲ 0.2
89,389	983	1.1	89,278	▲ 111	▲ 0.1	88,852	▲ 426	▲ 0.5	88,225	▲ 627	▲ 0.7
323,778	1,374	0.4	324,318	540	0.2	324,248	▲ 70	▲ 0.0	323,220	▲ 1,028	▲ 0.3
1,044,152	▲ 5,344	▲ 0.5	1,037,893	▲ 6,259	▲ 0.6	1,031,899	▲ 5,994	▲ 0.6	1,024,560	▲ 7,339	▲ 0.7
252,506	479	0.2	253,566	1,060	0.4	253,994	428	0.2	253,660	▲ 334	▲ 0.1
18,261	141	0.8	18,329	68	0.4	18,325	▲ 4	▲ 0.0	18,336	11	0.1
1,638,697	▲ 3,350	▲ 0.2	1,634,106	▲ 4,591	▲ 0.3	1,628,466	▲ 5,640	▲ 0.3	1,619,776	▲ 8,690	▲ 0.5
66,754	1,087	1.7	68,209	1,455	2.2	69,406	1,197	1.8	69,931	525	0.8
11,073	▲ 16	▲ 0.1	11,026	▲ 47	▲ 0.4	10,992	▲ 34	▲ 0.3	10,913	▲ 79	▲ 0.7
9,313	42	0.5	9,323	10	0.1	9,259	▲ 64	▲ 0.7	9,278	19	0.2
6,368	▲ 24	▲ 0.4	6,682	314	4.9	6,647	▲ 35	▲ 0.5	6,587	▲ 60	▲ 0.9
9,916	6	0.1	9,868	▲ 48	▲ 0.5	9,895	27	0.3	9,778	▲ 117	▲ 1.2
103,424	1,095	1.1	105,108	1,684	1.6	106,199	1,091	1.0	106,487	288	0.3
1,742,121	▲ 2,255	▲ 0.1	1,739,214	▲ 2,907	▲ 0.2	1,734,665	▲ 4,549	▲ 0.3	1,726,263	▲ 8,402	▲ 0.5

(単位:人、%)

4			5			6			7		
職員数	増減数	増減率	職員数	増減数	増減率	職員数	増減数	増減率	職員数	増減数	増減率
457,686	4,035	0.9	461,569	3,883	0.8	464,482	2,913	0.6	464,430	▲ 52	▲ 0.0
374,564	4,567	1.2	381,455	6,891	1.8	385,784	4,329	1.1	387,188	1,404	0.4
832,250	8,602	1.0	843,024	10,774	1.3	850,266	7,242	0.9	851,618	1,352	0.2
248,110	40	0.0	248,560	450	0.2	249,102	542	0.2	247,770	▲ 1,332	▲ 0.5
-	-	-	-	-	-	-	-	-	-	-	-
119,722	2,348	2.0	123,678	3,956	3.3	127,210	3,532	2.9	129,325	2,115	1.7
1,200,082	10,990	0.9	1,215,262	15,180	1.3	1,226,578	11,316	0.9	1,228,713	2,135	0.2
139,652	3,118	2.3	143,269	3,617	2.6	147,132	3,863	2.7	149,609	2,477	1.7
59,920	63	0.1	59,914	▲ 6	▲ 0.0	59,920	6	0.0	59,609	▲ 311	▲ 0.5
38,418	▲ 546	▲ 1.4	38,007	▲ 411	▲ 1.1	37,946	▲ 61	▲ 0.2	37,465	▲ 481	▲ 1.3
32,750	992	3.1	33,967	1,217	3.7	35,228	1,261	3.7	35,879	651	1.8
41,348	18	0.0	41,166	▲ 182	▲ 0.4	41,023	▲ 143	▲ 0.3	40,794	▲ 229	▲ 0.6
312,088	3,645	1.2	316,323	4,235	1.4	321,249	4,926	1.6	323,356	2,107	0.7
1,512,170	14,635	1.0	1,531,585	19,415	1.3	1,547,827	16,242	1.1	1,552,069	4,242	0.3

第5表 職員数の推移

(1) 全団体 (表の4)

区分		8			9			10			
		職員数	増減数	増減率	職員数	増減数	増減率	職員数	増減数	増減率	
普通 会 計	一般行政	一般管理	698,062	▲ 1,363	▲ 0.2	695,256	▲ 2,806	▲ 0.4	688,494	▲ 6,762	▲ 1.0
		福祉関係	476,485	1,072	0.2	476,438	▲ 47	▲ 0.0	477,474	1,036	0.2
		計	1,174,547	▲ 291	▲ 0.0	1,171,694	▲ 2,853	▲ 0.2	1,165,968	▲ 5,726	▲ 0.5
	教育	1,263,616	▲ 8,714	▲ 0.7	1,252,901	▲ 10,715	▲ 0.8	1,239,730	▲ 13,171	▲ 1.1	
	警察	255,295	1,635	0.6	258,168	2,873	1.1	259,150	982	0.4	
	消防	149,640	1,979	1.3	151,207	1,567	1.0	152,248	1,041	0.7	
計	2,843,098	▲ 5,391	▲ 0.2	2,833,970	▲ 9,128	▲ 0.3	2,817,096	▲ 16,874	▲ 0.6		
公営 企業 等 会 計	病院	221,863	2,323	1.1	224,908	3,045	1.4	227,069	2,161	1.0	
	水道	70,130	▲ 392	▲ 0.6	69,639	▲ 491	▲ 0.7	68,861	▲ 778	▲ 1.1	
	交通	46,362	▲ 381	▲ 0.8	46,068	▲ 294	▲ 0.6	44,891	▲ 1,177	▲ 2.6	
	下水道	42,979	513	1.2	43,416	437	1.0	43,393	▲ 23	▲ 0.1	
	その他	50,049	▲ 523	▲ 1.0	49,117	▲ 932	▲ 1.9	48,184	▲ 933	▲ 1.9	
	計	431,383	1,540	0.4	433,148	1,765	0.4	432,398	▲ 750	▲ 0.2	
総合計		3,274,481	▲ 3,851	▲ 0.1	3,267,118	▲ 7,363	▲ 0.2	3,249,494	▲ 17,624	▲ 0.5	

(2) 都道府県 (表の4)

区分		8			9			10			
		職員数	増減数	増減率	職員数	増減数	増減率	職員数	増減数	増減率	
普通 会 計	一般行政	一般管理	234,544	▲ 451	▲ 0.2	234,222	▲ 322	▲ 0.1	232,915	▲ 1,307	▲ 0.6
		福祉関係	87,743	▲ 482	▲ 0.5	86,501	▲ 1,242	▲ 1.4	85,671	▲ 830	▲ 1.0
		計	322,287	▲ 933	▲ 0.3	320,723	▲ 1,564	▲ 0.5	318,586	▲ 2,137	▲ 0.7
	教育	1,017,299	▲ 7,261	▲ 0.7	1,009,120	▲ 8,179	▲ 0.8	999,945	▲ 9,175	▲ 0.9	
	警察	255,295	1,635	0.6	258,168	2,873	1.1	259,150	982	0.4	
	消防	18,416	80	0.4	18,422	6	0.0	18,426	4	0.0	
計	1,613,297	▲ 6,479	▲ 0.4	1,606,433	▲ 6,864	▲ 0.4	1,596,107	▲ 10,326	▲ 0.6		
公営 企業 等 会 計	病院	70,410	479	0.7	71,401	991	1.4	71,990	589	0.8	
	水道	10,899	▲ 14	▲ 0.1	10,852	▲ 47	▲ 0.4	10,760	▲ 92	▲ 0.8	
	交通	9,197	▲ 81	▲ 0.9	9,353	156	1.7	9,379	26	0.3	
	下水道	6,508	▲ 79	▲ 1.2	6,551	43	0.7	6,413	▲ 138	▲ 2.1	
	その他	9,589	▲ 189	▲ 1.9	9,003	▲ 586	▲ 6.1	8,913	▲ 90	▲ 1.0	
	計	106,603	116	0.1	107,160	557	0.5	107,455	295	0.3	
総合計		1,719,900	▲ 6,363	▲ 0.4	1,713,593	▲ 6,307	▲ 0.4	1,703,562	▲ 10,031	▲ 0.6	

(3) 市町村 (表の4)

区分		8			9			10			
		職員数	増減数	増減率	職員数	増減数	増減率	職員数	増減数	増減率	
普通 会 計	一般行政	一般管理	463,518	▲ 912	▲ 0.2	461,034	▲ 2,484	▲ 0.5	455,579	▲ 5,455	▲ 1.2
		福祉関係	388,742	1,554	0.4	389,937	1,195	0.3	391,803	1,866	0.5
		計	852,260	642	0.1	850,971	▲ 1,289	▲ 0.2	847,382	▲ 3,589	▲ 0.4
	教育	246,317	▲ 1,453	▲ 0.6	243,781	▲ 2,536	▲ 1.0	239,785	▲ 3,996	▲ 1.6	
	警察	-	-	-	-	-	-	-	-	-	
	消防	131,224	1,899	1.5	132,785	1,561	1.2	133,822	1,037	0.8	
計	1,229,801	1,088	0.1	1,227,537	▲ 2,264	▲ 0.2	1,220,989	▲ 6,548	▲ 0.5		
公営 企業 等 会 計	病院	151,453	1,844	1.2	153,507	2,054	1.4	155,079	1,572	1.0	
	水道	59,231	▲ 378	▲ 0.6	58,787	▲ 444	▲ 0.7	58,101	▲ 686	▲ 1.2	
	交通	37,165	▲ 300	▲ 0.8	36,715	▲ 450	▲ 1.2	35,512	▲ 1,203	▲ 3.3	
	下水道	36,471	592	1.6	36,865	394	1.1	36,980	115	0.3	
	その他	40,460	▲ 334	▲ 0.8	40,114	▲ 346	▲ 0.9	39,271	▲ 843	▲ 2.1	
	計	324,780	1,424	0.4	325,988	1,208	0.4	324,943	▲ 1,045	▲ 0.3	
総合計		1,554,581	2,512	0.2	1,553,525	▲ 1,056	▲ 0.1	1,545,932	▲ 7,593	▲ 0.5	

(単位:人、%)

11			12			13			14		
職員数	増減数	増減率	職員数	増減数	増減率	職員数	増減数	増減率	職員数	増減数	増減率
680,172	▲ 8,322	▲ 1.2	671,107	▲ 9,065	▲ 1.3	663,316	▲ 7,791	▲ 1.2	657,068	▲ 6,248	▲ 0.9
481,258	3,784	0.8	480,426	▲ 832	▲ 0.2	450,271	▲ 30,155	▲ 6.3	442,971	▲ 7,300	▲ 1.6
1,161,430	▲ 4,538	▲ 0.4	1,151,533	▲ 9,897	▲ 0.9	1,113,587	▲ 37,946	▲ 3.3	1,100,039	▲ 13,548	▲ 1.2
1,226,549	▲ 13,181	▲ 1.1	1,210,793	▲ 15,756	▲ 1.3	1,194,467	▲ 16,326	▲ 1.3	1,181,307	▲ 13,160	▲ 1.1
259,401	251	0.1	259,615	214	0.1	258,810	▲ 805	▲ 0.3	262,453	3,643	1.4
152,975	727	0.5	153,447	472	0.3	153,925	478	0.3	154,311	386	0.3
2,800,355	▲ 16,741	▲ 0.6	2,775,388	▲ 24,967	▲ 0.9	2,720,789	▲ 54,599	▲ 2.0	2,698,110	▲ 22,679	▲ 0.8
229,487	2,418	1.1	230,484	997	0.4	231,874	1,390	0.6	232,457	583	0.3
67,958	▲ 903	▲ 1.3	66,800	▲ 1,158	▲ 1.7	65,553	▲ 1,247	▲ 1.9	64,092	▲ 1,461	▲ 2.2
43,696	▲ 1,195	▲ 2.7	42,342	▲ 1,354	▲ 3.1	40,657	▲ 1,685	▲ 4.0	38,093	▲ 2,564	▲ 6.3
43,097	▲ 296	▲ 0.7	42,585	▲ 512	▲ 1.2	41,842	▲ 743	▲ 1.7	40,974	▲ 868	▲ 2.1
47,565	▲ 619	▲ 1.3	46,698	▲ 867	▲ 1.8	70,817	24,119	51.6	70,597	▲ 220	▲ 0.3
431,803	▲ 595	▲ 0.1	428,909	▲ 2,894	▲ 0.7	450,743	21,834	5.1	446,213	▲ 4,530	▲ 1.0
3,232,158	▲ 17,336	▲ 0.5	3,204,297	▲ 27,861	▲ 0.9	3,171,532	▲ 32,765	▲ 1.0	3,144,323	▲ 27,209	▲ 0.9

(単位:人、%)

11			12			13			14		
職員数	増減数	増減率	職員数	増減数	増減率	職員数	増減数	増減率	職員数	増減数	増減率
230,891	▲ 2,024	▲ 0.9	227,651	▲ 3,240	▲ 1.4	224,185	▲ 3,466	▲ 1.5	220,601	▲ 3,584	▲ 1.6
84,525	▲ 1,146	▲ 1.3	75,032	▲ 9,493	▲ 11.2	72,792	▲ 2,240	▲ 3.0	71,812	▲ 980	▲ 1.3
315,416	▲ 3,170	▲ 1.0	302,683	▲ 12,733	▲ 4.0	296,977	▲ 5,706	▲ 1.9	292,413	▲ 4,564	▲ 1.5
991,081	▲ 8,864	▲ 0.9	979,778	▲ 11,303	▲ 1.1	968,423	▲ 11,355	▲ 1.2	960,974	▲ 7,449	▲ 0.8
259,401	251	0.1	259,615	214	0.1	258,810	▲ 805	▲ 0.3	262,453	3,643	1.4
18,411	▲ 15	▲ 0.1	18,401	▲ 10	▲ 0.1	18,390	▲ 11	▲ 0.1	18,204	▲ 186	▲ 1.0
1,584,309	▲ 11,798	▲ 0.7	1,560,477	▲ 23,832	▲ 1.5	1,542,600	▲ 17,877	▲ 1.1	1,534,044	▲ 8,556	▲ 0.6
72,513	523	0.7	72,295	▲ 218	▲ 0.3	72,929	634	0.9	72,953	24	0.0
10,731	▲ 29	▲ 0.3	10,529	▲ 202	▲ 1.9	10,326	▲ 203	▲ 1.9	10,048	▲ 278	▲ 2.7
9,299	▲ 80	▲ 0.9	9,135	▲ 164	▲ 1.8	8,715	▲ 420	▲ 4.6	7,971	▲ 744	▲ 8.5
6,303	▲ 110	▲ 1.7	6,174	▲ 129	▲ 2.0	5,928	▲ 246	▲ 4.0	5,572	▲ 356	▲ 6.0
8,698	▲ 215	▲ 2.4	8,334	▲ 364	▲ 4.2	7,969	▲ 365	▲ 4.4	7,753	▲ 216	▲ 2.7
107,544	89	0.1	106,467	▲ 1,077	▲ 1.0	105,867	▲ 600	▲ 0.6	104,297	▲ 1,570	▲ 1.5
1,691,853	▲ 11,709	▲ 0.7	1,666,944	▲ 24,909	▲ 1.5	1,648,467	▲ 18,477	▲ 1.1	1,638,341	▲ 10,126	▲ 0.6

(単位:人、%)

11			12			13			14		
職員数	増減数	増減率	職員数	増減数	増減率	職員数	増減数	増減率	職員数	増減数	増減率
449,281	▲ 6,298	▲ 1.4	443,456	▲ 5,825	▲ 1.3	439,131	▲ 4,325	▲ 1.0	436,467	▲ 2,664	▲ 0.6
396,733	4,930	1.3	405,394	8,661	2.2	377,479	▲ 27,915	▲ 6.9	371,159	▲ 6,320	▲ 1.7
846,014	▲ 1,368	▲ 0.2	848,850	2,836	0.3	816,610	▲ 32,240	▲ 3.8	807,626	▲ 8,984	▲ 1.1
235,468	▲ 4,317	▲ 1.8	231,015	▲ 4,453	▲ 1.9	226,044	▲ 4,971	▲ 2.2	220,333	▲ 5,711	▲ 2.5
-	-	-	-	-	-	-	-	-	-	-	-
134,564	742	0.6	135,046	482	0.4	135,535	489	0.4	136,107	572	0.4
1,216,046	▲ 4,943	▲ 0.4	1,214,911	▲ 1,135	▲ 0.1	1,178,189	▲ 36,722	▲ 3.0	1,164,066	▲ 14,123	▲ 1.2
156,974	1,895	1.2	158,189	1,215	0.8	158,945	756	0.5	159,504	559	0.4
57,227	▲ 874	▲ 1.5	56,271	▲ 956	▲ 1.7	55,227	▲ 1,044	▲ 1.9	54,044	▲ 1,183	▲ 2.1
34,397	▲ 1,115	▲ 3.1	33,207	▲ 1,190	▲ 3.5	31,942	▲ 1,265	▲ 3.8	30,122	▲ 1,820	▲ 5.7
36,794	▲ 186	▲ 0.5	36,411	▲ 383	▲ 1.0	35,914	▲ 497	▲ 1.4	35,402	▲ 512	▲ 1.4
38,867	▲ 404	▲ 1.0	38,364	▲ 503	▲ 1.3	62,848	24,484	63.8	62,844	▲ 4	▲ 0.0
324,259	▲ 684	▲ 0.2	322,442	▲ 1,817	▲ 0.6	344,876	22,434	7.0	341,916	▲ 2,960	▲ 0.9
1,540,305	▲ 5,627	▲ 0.4	1,537,353	▲ 2,952	▲ 0.2	1,523,065	▲ 14,288	▲ 0.9	1,505,982	▲ 17,083	▲ 1.1

第5表 職員数の推移

(1) 全団体 (表の5)

区分		15			16			17			
		職員数	増減数	増減率	職員数	増減数	増減率	職員数	増減数	増減率	
普通 会 計	一般行政	一般管理	650,122	▲ 6,946	▲ 1.1	640,766	▲ 9,356	▲ 1.4	627,835	▲ 12,931	▲ 2.0
		福祉関係	435,463	▲ 7,508	▲ 1.7	428,385	▲ 7,078	▲ 1.6	421,025	▲ 7,360	▲ 1.7
		計	1,085,585	▲ 14,454	▲ 1.3	1,069,151	▲ 16,434	▲ 1.5	1,048,860	▲ 20,291	▲ 1.9
	教育	1,168,431	▲ 12,876	▲ 1.1	1,154,416	▲ 14,015	▲ 1.2	1,139,683	▲ 14,733	▲ 1.3	
	警察	266,729	4,276	1.6	270,870	4,141	1.6	274,271	3,401	1.3	
	消防	154,775	464	0.3	155,245	470	0.3	155,693	448	0.3	
計	2,675,520	▲ 22,590	▲ 0.8	2,649,682	▲ 25,838	▲ 1.0	2,618,507	▲ 31,175	▲ 1.2		
公営 企業 等 会 計	病院	233,554	1,097	0.5	232,042	▲ 1,512	▲ 0.6	229,939	▲ 2,103	▲ 0.9	
	水道	62,368	▲ 1,724	▲ 2.7	60,666	▲ 1,702	▲ 2.7	58,846	▲ 1,820	▲ 3.0	
	交通	36,481	▲ 1,612	▲ 4.2	34,651	▲ 1,830	▲ 5.0	32,890	▲ 1,761	▲ 5.1	
	下水道	39,848	▲ 1,126	▲ 2.7	38,604	▲ 1,244	▲ 3.1	37,070	▲ 1,534	▲ 4.0	
	その他	69,233	▲ 1,364	▲ 1.9	67,952	▲ 1,281	▲ 1.9	64,870	▲ 3,082	▲ 4.5	
	計	441,484	▲ 4,729	▲ 1.1	433,915	▲ 7,569	▲ 1.7	423,615	▲ 10,300	▲ 2.4	
総合計		3,117,004	▲ 27,319	▲ 0.9	3,083,597	▲ 33,407	▲ 1.1	3,042,122	▲ 41,475	▲ 1.3	

(2) 都道府県 (表の5)

区分		15			16			17			
		職員数	増減数	増減率	職員数	増減数	増減率	職員数	増減数	増減率	
普通 会 計	一般行政	一般管理	217,033	▲ 3,568	▲ 1.6	212,987	▲ 4,046	▲ 1.9	208,886	▲ 4,101	▲ 1.9
		福祉関係	70,251	▲ 1,561	▲ 2.2	69,407	▲ 844	▲ 1.2	68,102	▲ 1,305	▲ 1.9
		計	287,284	▲ 5,129	▲ 1.8	282,394	▲ 4,890	▲ 1.7	276,988	▲ 5,406	▲ 1.9
	教育	954,566	▲ 6,408	▲ 0.7	947,500	▲ 7,066	▲ 0.7	940,521	▲ 6,979	▲ 0.7	
	警察	266,729	4,276	1.6	270,870	4,141	1.6	274,271	3,401	1.3	
	消防	18,194	▲ 10	▲ 0.1	18,340	146	0.8	18,425	85	0.5	
計	1,526,773	▲ 7,271	▲ 0.5	1,519,104	▲ 7,669	▲ 0.5	1,510,205	▲ 8,899	▲ 0.6		
公営 企業 等 会 計	病院	73,443	490	0.7	72,695	▲ 748	▲ 1.0	71,366	▲ 1,329	▲ 1.8	
	水道	9,687	▲ 361	▲ 3.6	9,414	▲ 273	▲ 2.8	9,170	▲ 244	▲ 2.6	
	交通	7,769	▲ 202	▲ 2.5	7,483	▲ 286	▲ 3.7	7,196	▲ 287	▲ 3.8	
	下水道	5,303	▲ 269	▲ 4.8	5,161	▲ 142	▲ 2.7	5,016	▲ 145	▲ 2.8	
	その他	7,341	▲ 412	▲ 5.3	7,065	▲ 276	▲ 3.8	6,675	▲ 390	▲ 5.5	
	計	103,543	▲ 754	▲ 0.7	101,818	▲ 1,725	▲ 1.7	99,423	▲ 2,395	▲ 2.4	
総合計		1,630,316	▲ 8,025	▲ 0.5	1,620,922	▲ 9,394	▲ 0.6	1,609,628	▲ 11,294	▲ 0.7	

(3) 市町村 (表の5)

区分		15			16			17			
		職員数	増減数	増減率	職員数	増減数	増減率	職員数	増減数	増減率	
普通 会 計	一般行政	一般管理	433,089	▲ 3,378	▲ 0.8	427,779	▲ 5,310	▲ 1.2	418,949	▲ 8,830	▲ 2.1
		福祉関係	365,212	▲ 5,947	▲ 1.6	358,978	▲ 6,234	▲ 1.7	352,923	▲ 6,055	▲ 1.7
		計	798,301	▲ 9,325	▲ 1.2	786,757	▲ 11,544	▲ 1.4	771,872	▲ 14,885	▲ 1.9
	教育	213,865	▲ 6,468	▲ 2.9	206,916	▲ 6,949	▲ 3.2	199,162	▲ 7,754	▲ 3.7	
	警察	-	-	-	-	-	-	-	-	-	
	消防	136,581	474	0.3	136,905	324	0.2	137,268	363	0.3	
計	1,148,747	▲ 15,319	▲ 1.3	1,130,578	▲ 18,169	▲ 1.6	1,108,302	▲ 22,276	▲ 2.0		
公営 企業 等 会 計	病院	160,111	607	0.4	159,347	▲ 764	▲ 0.5	158,573	▲ 774	▲ 0.5	
	水道	52,681	▲ 1,363	▲ 2.5	51,252	▲ 1,429	▲ 2.7	49,676	▲ 1,576	▲ 3.1	
	交通	28,712	▲ 1,410	▲ 4.7	27,168	▲ 1,544	▲ 5.4	25,694	▲ 1,474	▲ 5.4	
	下水道	34,545	▲ 857	▲ 2.4	33,443	▲ 1,102	▲ 3.2	32,054	▲ 1,389	▲ 4.2	
	その他	61,892	▲ 952	▲ 1.5	60,887	▲ 1,005	▲ 1.6	58,195	▲ 2,692	▲ 4.4	
	計	337,941	▲ 3,975	▲ 1.2	332,097	▲ 5,844	▲ 1.7	324,192	▲ 7,905	▲ 2.4	
総合計		1,486,688	▲ 19,294	▲ 1.3	1,462,675	▲ 24,013	▲ 1.6	1,432,494	▲ 30,181	▲ 2.1	

(単位:人、%)

18			19		
職員数	増減数	増減率	職員数	増減数	増減率
613,801	▲ 14,034	▲ 2.2	599,837	▲ 13,964	▲ 2.3
413,327	▲ 7,698	▲ 1.8	403,595	▲ 9,732	▲ 2.4
1,027,128	▲ 21,732	▲ 2.1	1,003,432	▲ 23,696	▲ 2.3
1,125,715	▲ 13,968	▲ 1.2	1,108,530	▲ 17,185	▲ 1.5
277,543	3,272	1.2	280,141	2,598	0.9
156,315	622	0.4	156,886	571	0.4
2,586,701	▲ 31,806	▲ 1.2	2,548,989	▲ 37,712	▲ 1.5
222,460	▲ 7,479	▲ 3.3	218,383	▲ 4,077	▲ 1.8
57,059	▲ 1,787	▲ 3.0	55,107	▲ 1,952	▲ 3.4
31,526	▲ 1,364	▲ 4.1	30,011	▲ 1,515	▲ 4.8
36,055	▲ 1,015	▲ 2.7	34,691	▲ 1,364	▲ 3.8
64,601	▲ 269	▲ 0.4	64,115	▲ 486	▲ 0.8
411,701	▲ 11,914	▲ 2.8	402,307	▲ 9,394	▲ 2.3
2,998,402	▲ 43,720	▲ 1.4	2,951,296	▲ 47,106	▲ 1.6

(単位:人、%)

18			19		
職員数	増減数	増減率	職員数	増減数	増減率
204,907	▲ 3,979	▲ 1.9	199,592	▲ 5,315	▲ 2.6
66,952	▲ 1,150	▲ 1.7	65,145	▲ 1,807	▲ 2.7
271,859	▲ 5,129	▲ 1.9	264,737	▲ 7,122	▲ 2.6
934,834	▲ 5,687	▲ 0.6	925,897	▲ 8,937	▲ 1.0
277,543	3,272	1.2	280,141	2,598	0.9
18,491	66	0.4	18,512	21	0.1
1,502,727	▲ 7,478	▲ 0.5	1,489,287	▲ 13,440	▲ 0.9
66,398	▲ 4,968	▲ 7.0	64,202	▲ 2,196	▲ 3.3
8,916	▲ 254	▲ 2.8	8,624	▲ 292	▲ 3.3
7,016	▲ 180	▲ 2.5	6,830	▲ 186	▲ 2.7
4,918	▲ 98	▲ 2.0	4,740	▲ 178	▲ 3.6
6,330	▲ 345	▲ 5.2	6,095	▲ 235	▲ 3.7
93,578	▲ 5,845	▲ 5.9	90,491	▲ 3,087	▲ 3.3
1,596,305	▲ 13,323	▲ 0.8	1,579,778	▲ 16,527	▲ 1.0

(単位:人、%)

18			19		
職員数	増減数	増減率	職員数	増減数	増減率
408,894	▲ 10,055	▲ 2.4	400,245	▲ 8,649	▲ 2.1
346,375	▲ 6,548	▲ 1.9	338,450	▲ 7,925	▲ 2.3
755,269	▲ 16,603	▲ 2.2	738,695	▲ 16,574	▲ 2.2
190,881	▲ 8,281	▲ 4.2	182,633	▲ 8,248	▲ 4.3
-	-	-	-	-	-
137,824	556	0.4	138,374	550	0.4
1,083,974	▲ 24,328	▲ 2.2	1,059,702	▲ 24,272	▲ 2.2
156,062	▲ 2,511	▲ 1.6	154,181	▲ 1,881	▲ 1.2
48,143	▲ 1,533	▲ 3.1	46,483	▲ 1,660	▲ 3.4
24,510	▲ 1,184	▲ 4.6	23,181	▲ 1,329	▲ 5.4
31,137	▲ 917	▲ 2.9	29,951	▲ 1,186	▲ 3.8
58,271	76	0.1	58,020	▲ 251	▲ 0.4
318,123	▲ 6,069	▲ 1.9	311,816	▲ 6,307	▲ 2.0
1,402,097	▲ 30,397	▲ 2.1	1,371,518	▲ 30,579	▲ 2.2

参考1 過去5年間の職員数の増減

区 分				全 団 体			
				平成14年 職 員 数	平成19年 職 員 数	14年と19年の比較	
						増減数	増減率
普 通 行 政 計	一 般 管 理	議 会	13,453	10,847	▲ 2,606	▲ 19.4	
		総務・企画	234,695	223,841	▲ 10,854	▲ 4.6	
		税 務	78,615	73,730	▲ 4,885	▲ 6.2	
		労 働	9,750	8,315	▲ 1,435	▲ 14.7	
		農 林 水 産	112,616	96,004	▲ 16,612	▲ 14.8	
		商 工	29,503	29,108	▲ 395	▲ 1.3	
		土 木	178,436	157,992	▲ 20,444	▲ 11.5	
	小 計	657,068	599,837	▲ 57,231	▲ 8.7		
	福 祉 関 係	民 生	263,830	243,693	▲ 20,137	▲ 7.6	
		衛 生	179,141	159,902	▲ 19,239	▲ 10.7	
小 計		442,971	403,595	▲ 39,376	▲ 8.9		
計			1,100,039	1,003,432	▲ 96,607	▲ 8.8	
教 育			1,181,307	1,108,530	▲ 72,777	▲ 6.2	
警 察			262,453	280,141	17,688	6.7	
消 防			154,311	156,886	2,575	1.7	
計			2,698,110	2,548,989	▲ 149,121	▲ 5.5	
公 営 企 業 等 会 計	病 院		232,457	218,383	▲ 14,074	▲ 6.1	
	水 道		64,092	55,107	▲ 8,985	▲ 14.0	
	交 通		38,093	30,011	▲ 8,082	▲ 21.2	
	下 水 道		40,974	34,691	▲ 6,283	▲ 15.3	
	そ の 他		70,597	64,115	▲ 6,482	▲ 9.2	
	計			446,213	402,307	▲ 43,906	▲ 9.8
総 合 計			3,144,323	2,951,296	▲ 193,027	▲ 6.1	

(単位：人、%)

都 道 府 県				市 町 村			
平成14年 職員数	平成19年 職員数	14年と19年の比較		平成14年 職員数	平成19年 職員数	14年と19年の比較	
		増減数	増減率			増減数	増減率
2,000	1,894	▲ 106	▲ 5.3	11,453	8,953	▲ 2,500	▲ 21.8
45,322	42,814	▲ 2,508	▲ 5.5	189,373	181,027	▲ 8,346	▲ 4.4
19,891	18,751	▲ 1,140	▲ 5.7	58,724	54,979	▲ 3,745	▲ 6.4
7,768	6,801	▲ 967	▲ 12.4	1,982	1,514	▲ 468	▲ 23.6
67,869	60,144	▲ 7,725	▲ 11.4	44,747	35,860	▲ 8,887	▲ 19.9
13,227	12,230	▲ 997	▲ 7.5	16,276	16,878	602	3.7
64,524	56,958	▲ 7,566	▲ 11.7	113,912	101,034	▲ 12,878	▲ 11.3
220,601	199,592	▲ 21,009	▲ 9.5	436,467	400,245	▲ 36,222	▲ 8.3
31,339	27,634	▲ 3,705	▲ 11.8	232,491	216,059	▲ 16,432	▲ 7.1
40,473	37,511	▲ 2,962	▲ 7.3	138,668	122,391	▲ 16,277	▲ 11.7
71,812	65,145	▲ 6,667	▲ 9.3	371,159	338,450	▲ 32,709	▲ 8.8
292,413	264,737	▲ 27,676	▲ 9.5	807,626	738,695	▲ 68,931	▲ 8.5
960,974	925,897	▲ 35,077	▲ 3.7	220,333	182,633	▲ 37,700	▲ 17.1
262,453	280,141	17,688	6.7	—	—	—	—
18,204	18,512	308	1.7	136,107	138,374	2,267	1.7
1,534,044	1,489,287	▲ 44,757	▲ 2.9	1,164,066	1,059,702	▲ 104,364	▲ 9.0
72,953	64,202	▲ 8,751	▲ 12.0	159,504	154,181	▲ 5,323	▲ 3.3
10,048	8,624	▲ 1,424	▲ 14.2	54,044	46,483	▲ 7,561	▲ 14.0
7,971	6,830	▲ 1,141	▲ 14.3	30,122	23,181	▲ 6,941	▲ 23.0
5,572	4,740	▲ 832	▲ 14.9	35,402	29,951	▲ 5,451	▲ 15.4
7,753	6,095	▲ 1,658	▲ 21.4	62,844	58,020	▲ 4,824	▲ 7.7
104,297	90,491	▲ 13,806	▲ 13.2	341,916	311,816	▲ 30,100	▲ 8.8
1,638,341	1,579,778	▲ 58,563	▲ 3.6	1,505,982	1,371,518	▲ 134,464	▲ 8.9

参考2 都道府県及び指定都市における部門別職員数一覧

(単位:人)

	一般行政			教育	警察	消防	普通会計 計	公営企業 等会計	合計
	一般管理	福祉関係	計						
北海道	12,980	3,751	16,731	49,383	11,667	0	77,781	1,028	78,809
青森	3,672	1,130	4,802	13,762	2,647	0	21,211	862	22,073
岩手	3,559	914	4,473	13,697	2,416	0	20,586	4,830	25,416
宮城	3,906	1,267	5,173	19,068	4,157	0	28,398	835	29,233
秋田	3,389	750	4,139	10,242	2,301	0	16,682	571	17,253
山形	3,474	1,053	4,527	10,836	2,310	0	17,673	2,563	20,236
福島	4,607	1,282	5,889	18,682	3,694	0	28,265	1,583	29,848
茨城	4,198	1,365	5,563	23,699	5,163	0	34,425	1,316	35,741
栃木	3,806	1,115	4,921	16,240	3,678	0	24,839	795	25,634
群馬	3,211	1,104	4,315	16,114	3,710	0	24,139	1,367	25,506
埼玉	5,324	2,376	7,700	42,446	11,815	0	61,961	2,241	64,202
千葉	5,876	2,139	8,015	39,781	12,456	0	60,252	3,613	63,865
東京	13,307	7,982	21,289	62,850	46,665	18,512	149,316	21,608	170,924
神奈川	5,573	2,370	7,943	47,916	16,815	0	72,674	3,271	75,945
新潟	5,279	1,357	6,636	21,124	4,522	0	32,282	3,790	36,072
富山	2,860	1,003	3,863	9,263	2,259	0	15,385	1,006	16,391
石川	2,862	791	3,653	9,552	2,300	0	15,505	1,010	16,515
福井	2,454	667	3,121	8,064	1,991	0	13,176	938	14,114
山梨	2,489	851	3,340	8,749	1,916	0	14,005	986	14,991
長野	4,124	1,308	5,432	18,855	3,752	0	28,039	1,278	29,317
岐阜	3,700	956	4,656	17,128	3,858	0	25,642	1,714	27,356
静岡	4,738	1,282	6,020	25,413	6,779	0	38,212	2,491	40,703
愛知	6,805	2,622	9,427	45,960	14,134	0	69,521	2,366	71,887
三重	3,671	1,014	4,685	15,325	3,338	0	23,348	1,382	24,730
滋賀	2,587	866	3,453	11,651	2,534	0	17,638	1,007	18,645
京都	3,583	919	4,502	17,777	7,016	0	29,295	1,890	31,185
大阪	6,686	2,803	9,489	52,426	22,795	0	84,710	995	85,705
兵庫	6,506	1,773	8,279	37,699	12,325	0	58,303	4,927	63,230
奈良	2,539	798	3,337	10,146	2,702	0	16,185	1,314	17,499
和歌山	2,988	800	3,788	9,798	2,442	0	16,028	300	16,328
鳥取	2,362	861	3,223	6,238	1,413	0	10,874	855	11,729
島根	2,979	738	3,717	8,026	1,778	0	13,521	962	14,483
岡山	3,562	972	4,534	15,697	3,888	0	24,119	171	24,290
広島	4,226	1,120	5,346	20,072	5,642	0	31,060	1,264	32,324
山口	3,518	927	4,445	12,647	3,524	0	20,616	805	21,421
徳島	2,826	735	3,561	7,816	1,853	0	13,230	944	14,174
香川	2,327	774	3,101	8,622	2,046	0	13,769	1,252	15,021
愛媛	3,363	903	4,266	13,479	2,799	0	20,544	2,088	22,632
高知	2,933	829	3,762	8,526	1,888	0	14,176	755	14,931
福岡	6,186	2,117	8,303	32,379	11,473	0	52,155	222	52,377
佐賀	2,469	904	3,373	8,378	1,926	0	13,677	524	14,201
長崎	3,570	971	4,541	13,653	3,502	0	21,696	804	22,500
熊本	3,890	1,069	4,959	15,223	3,427	0	23,609	206	23,815
大分	3,474	717	4,191	10,812	2,343	0	17,346	740	18,086
宮崎	3,251	771	4,022	10,385	2,292	0	16,699	1,437	18,136
鹿児島	4,684	1,244	5,928	16,676	3,346	0	25,950	941	26,891
沖縄	3,219	1,085	4,304	13,622	2,844	0	20,770	2,644	23,414
計	199,592	65,145	264,737	925,897	280,141	18,512	1,489,287	90,491	1,579,778
札幌市	3,786	3,434	7,220	2,268	0	1,849	11,337	3,610	14,947
仙台市	2,194	2,155	4,349	1,364	0	1,067	6,780	3,227	10,007
さいたま市	2,443	2,739	5,182	1,525	0	1,245	7,952	1,430	9,382
千葉市	2,236	2,152	4,388	1,102	0	950	6,440	1,202	7,642
横浜市	6,476	7,521	13,997	2,874	0	3,386	20,257	8,756	29,013
川崎市	3,159	4,649	7,808	1,500	0	1,417	10,725	3,483	14,208
新潟市	2,180	2,030	4,210	1,227	0	905	6,342	1,633	7,975
静岡市	1,649	1,505	3,154	983	0	716	4,853	1,667	6,520
浜松市	2,022	1,491	3,513	1,207	0	887	5,607	609	6,216
名古屋市	5,533	6,705	12,238	3,442	0	2,356	18,036	9,496	27,532
京都市	3,852	4,123	7,975	2,216	0	1,922	12,113	4,054	16,167
大阪市	8,953	9,733	18,686	5,507	0	3,499	27,692	15,302	42,994
堺市	2,012	1,951	3,963	887	0	0	4,850	1,317	6,167
神戸市	4,073	4,776	8,849	2,511	0	1,452	12,812	4,839	17,651
広島市	2,833	2,851	5,684	1,748	0	1,303	8,735	3,211	11,946
北九州市	3,120	2,149	5,269	1,003	0	972	7,244	2,133	9,377
福岡市	3,666	2,053	5,719	1,368	0	1,042	8,129	2,398	10,527
計	60,187	62,017	122,204	32,732	0	24,968	179,904	68,367	248,271

参考3 市町村(指定都市を除く)における都道府県別・部門別職員数一覧

(単位:人)

	一般行政			教育	警察	消防	普通会計計	公営企業等会計	合計
	一般管理	福祉関係	計						
北海道	18,058	10,185	28,243	6,892	0	7,220	42,355	17,021	59,376
青森	6,101	3,287	9,388	2,167	0	2,564	14,119	6,901	21,020
岩手	5,988	3,276	9,264	2,489	0	1,926	13,679	2,557	16,236
宮城	5,696	3,857	9,553	2,905	0	1,910	14,368	5,754	20,122
秋田	5,430	3,241	8,671	2,337	0	1,999	13,007	4,247	17,254
山形	4,770	2,730	7,500	2,239	0	1,491	11,230	5,042	16,272
福島	8,156	4,829	12,985	3,418	0	2,390	18,793	4,825	23,618
茨城	10,522	6,154	16,676	4,403	0	4,363	25,442	3,703	29,145
栃木	6,968	4,460	11,428	3,009	0	2,347	16,784	2,403	19,187
群馬	7,223	3,901	11,124	3,962	0	2,453	17,539	5,773	23,312
埼玉	15,539	12,403	27,942	6,706	0	6,776	41,424	7,298	48,722
千葉	14,424	12,711	27,135	7,064	0	6,717	40,916	10,281	51,197
東京	29,429	45,294	74,723	15,277	0	266	90,266	8,437	98,703
神奈川	10,146	8,008	18,154	4,266	0	4,474	26,894	6,262	33,156
新潟	7,045	5,861	12,906	2,753	0	2,328	17,987	3,229	21,216
富山	3,479	3,686	7,165	1,703	0	1,251	10,119	4,498	14,617
石川	3,751	3,603	7,354	1,714	0	1,463	10,531	4,430	14,961
福井	3,168	2,451	5,619	1,516	0	1,199	8,334	2,218	10,552
山梨	3,541	2,364	5,905	1,454	0	1,091	8,450	2,815	11,265
長野	8,523	6,965	15,488	2,784	0	2,439	20,711	7,014	27,725
岐阜	7,085	5,782	12,867	3,120	0	2,650	18,637	6,425	25,062
静岡	7,255	4,909	12,164	3,567	0	2,738	18,469	8,271	26,740
愛知	13,092	13,874	26,966	4,433	0	5,360	36,759	13,383	50,142
三重	6,324	5,484	11,808	2,825	0	2,372	17,005	5,034	22,039
滋賀	4,224	3,491	7,715	2,671	0	1,488	11,874	5,153	17,027
京都	3,994	3,483	7,477	1,483	0	1,476	10,436	3,053	13,489
大阪	11,742	13,775	25,517	6,726	0	6,181	38,424	10,784	49,208
兵庫	11,184	9,053	20,237	6,250	0	4,117	30,604	12,325	42,929
奈良	4,507	4,582	9,089	2,709	0	1,756	13,554	2,857	16,411
和歌山	4,095	3,507	7,602	1,537	0	1,468	10,607	4,447	15,054
鳥取	2,322	1,903	4,225	713	0	710	5,648	1,729	7,377
島根	3,612	1,954	5,566	1,347	0	1,118	8,031	2,773	10,804
岡山	6,192	5,263	11,455	3,451	0	2,243	17,149	4,110	21,259
広島	6,209	5,044	11,253	2,538	0	2,288	16,079	4,732	20,811
山口	5,909	3,966	9,875	2,078	0	1,875	13,828	4,344	18,172
徳島	3,070	3,159	6,229	1,893	0	1,015	9,137	1,988	11,125
香川	2,999	2,936	5,935	1,833	0	1,192	8,960	3,282	12,242
愛媛	5,314	4,108	9,422	2,077	0	1,761	13,260	4,005	17,265
高知	3,251	3,153	6,404	1,239	0	1,116	8,759	3,151	11,910
福岡	8,535	5,527	14,062	3,196	0	2,661	19,919	4,387	24,306
佐賀	3,585	1,973	5,558	1,261	0	1,062	7,881	1,906	9,787
長崎	5,984	3,404	9,388	1,736	0	1,695	12,819	4,791	17,610
熊本	7,924	4,598	12,522	2,693	0	2,132	17,347	5,519	22,866
大分	5,139	2,896	8,035	1,971	0	1,513	11,519	2,330	13,849
宮崎	4,933	2,443	7,376	1,470	0	1,124	9,970	2,032	12,002
鹿児島	8,554	3,817	12,371	3,271	0	2,152	17,794	3,843	21,637
沖縄	5,067	3,083	8,150	2,755	0	1,476	12,381	2,087	14,468
計	340,058	276,433	616,491	149,901	0	113,406	879,798	243,449	1,123,247

※この表は、市町村(指定都市を除く)、特別区、一部事務組合等の職員を都道府県別に集計したものです。

参考4 団体区分別の職員数と増減状況

(単位:人、%)

区 分	昭和50年	昭和58年	昭和63年	平成6年	平成19年	H19-S50		H19-H6	
						増減数	増減率	増減数	増減率
都道府県	1,592,340	1,743,024	1,741,975	1,734,665	1,579,778	▲ 12,562	▲ 0.8	▲ 154,887	▲ 8.9
大都市	202,332	226,335	226,633	251,244	248,271	45,939	22.7	▲ 2,973	▲ 1.2
市町村 (うち市・区)	1,145,394	1,262,291	1,246,862	1,296,583	1,123,247	▲ 22,147	▲ 1.9	▲ 173,336	▲ 13.4
	—	795,859	787,498	805,592	855,136	—	—	49,544	6.2
合 計	2,940,066	3,231,650	3,215,470	3,282,492	2,951,296	11,230	0.4	▲ 331,196	▲ 10.1

参考5 部門別の職員数と増減状況

(単位:人、%)

区 分	昭和50年	昭和58年	昭和63年	平成6年	平成19年	H19-S50		H19-H6		
						増減数	増減率	増減数	増減率	
普通 会 計	一般管理	695,928	690,355	676,410	699,878	599,837	▲ 96,091	▲ 13.8	▲ 100,041	▲ 14.3
	福祉関係	402,606	468,546	455,117	474,636	403,595	989	0.2	▲ 71,041	▲ 15.0
	小計	1,098,534	1,158,901	1,131,527	1,174,514	1,003,432	▲ 95,102	▲ 8.7	▲ 171,082	▲ 14.6
	教育	1,145,071	1,309,398	1,300,684	1,281,001	1,108,530	▲ 36,541	▲ 3.2	▲ 172,471	▲ 13.5
	警察	225,900	245,047	250,240	253,994	280,141	54,241	24.0	26,147	10.3
	消防	105,305	127,251	131,731	145,535	156,886	51,581	49.0	11,351	7.8
計	2,574,810	2,840,597	2,814,182	2,855,044	2,548,989	▲ 25,821	▲ 1.0	▲ 306,055	▲ 10.7	
公営 企 業 等 会 計	病院	137,538	175,644	192,051	216,538	218,383	80,845	58.8	1,845	0.9
	水道	76,033	75,129	72,042	70,912	55,107	▲ 20,926	▲ 27.5	▲ 15,805	▲ 22.3
	交通	59,441	52,499	49,373	47,205	30,011	▲ 29,430	▲ 49.5	▲ 17,194	▲ 36.4
	下水道	24,366	32,294	35,418	41,875	34,691	10,325	42.4	▲ 7,184	▲ 17.2
	その他	67,878	55,487	52,404	50,918	64,115	▲ 3,763	▲ 5.5	13,197	25.9
	計	365,256	391,053	401,288	427,448	402,307	37,051	10.1	▲ 25,141	▲ 5.9
合 計	2,940,066	3,231,650	3,215,470	3,282,492	2,951,296	11,230	0.4	▲ 331,196	▲ 10.1	

(注) 1 本表は、図表-11(地方公務員数の推移)を団体区分別(参考4)、部門別(参考5)に示したものです。

2 各年4月1日の職員数である。

3 昭和50年度は定員管理調査の開始年度である。

4 「大都市」は、政令指定都市である。

(政令指定都市の数は、昭和50年は9市、昭和58年及び昭和63年は10市、平成6年は12市、平成19年は17市。)

問い合わせ先

**総務省自治行政局公務員部
給与能率推進室 定員管理係**

**電話 03(5253)5111 (代表)
03(5253)5549 (直通)**