

平成20年

地方公共団体定員管理調査結果

平成21年1月

総務省自治行政局公務員部
給与能率推進室

は し が き

このたび、平成20年4月1日現在で行った地方公共団体定員管理調査をとりまとめましたので、「平成20年 地方公共団体定員管理調査結果」として公表します。

平成20年4月1日現在の地方公務員総数は、289万9,378人、対前年比で51,918人の純減となっており、昭和50年の定員管理調査開始以来、過去最大の純減であります。また、地方公務員総数は、平成6年をピークとして、平成7年から14年連続して減少し、この間、累積38万3,114人純減しました。この結果、定員管理調査を開始した昭和50年の総数を初めて下回りました。

さて、地方行財政を取り巻く環境は依然として厳しい状況にあり、地方公務員の総人件費改革に関しても、国民からの厳しい目が向けられています。

こうしたことを踏まえ、平成17年3月29日に策定された「地方公共団体における行政改革の推進のための新たな指針」では、平成17年4月1日を起点として平成22年4月1日までの5年間の定員管理の数値目標を掲げるよう要請したところであり、現在では、すべての地方公共団体において集中改革プランを公表し、定員管理の数値目標を明確に掲げ、その数値目標の着実な達成に向けて取り組んでいただいているところです。

この間、平成18年6月2日に公布・施行された「簡素で効率的な政府を実現するための行政改革の推進に関する法律」第55条においては、政府は平成17年4月1日から平成22年4月1日の5年間に地方公務員総数を4.6%純減するよう地方公共団体に対し職員数の厳格な管理を求めるとされ、さらに、平成18年7月7日に閣議決定された「経済財政運営と構造改革に関する基本方針」(基本方針2006)では、地方公務員総数は、5年間で行政機関の国家公務員の定員純減($\Delta 5.7\%$)と同程度の定員純減を図るとされ、地方公務員の純減に向けた取組の骨格が定まりました。

また、平成18年8月31日に策定された「地方公共団体における行政改革の更なる推進のための指針」において数値目標の検証・分析等による職員数の一層の純減を図るとされ、平成19年6月19日に閣議決定された「経済財政改革の基本方針2007」、平成20年6月27日に閣議決定された「経済財政改革の基本方針2008」においても、「基本方針2006」で示された歳出削減を上回る削減を目指して、改革を具体化し、歳出・歳入一体改革を徹底して進めることとされています。

今回の定員管理調査の結果は、集中改革プランにおける5年間の純減目標に対する3年間の実績を示すものともなり、「基本方針2006」で要請されている $\Delta 5.7\%$ の純減目標に対し、 $\Delta 4.7\%$ の純減実績となっています。

これは、各地方公共団体が、事務事業の見直し、民間委託の推進など、適正な定員管理に真剣に取り組んでいる成果と考えられます。引き続き、住民への説明責任を果たしながら、集中改革プランにおける定員管理の数値目標の着実な達成に取り組んでいただくとともに、毎年度の達成状況の検証・分析などを通じて、より一層厳格な定員管理に取り組むことが求められるものです。

本調査結果は、地方公共団体の職員数について、総数だけでなく、部門別、職種別の職員数の実態についてとりまとめております。各地方公共団体においては、本書を定員管理の現状把握や適正な定員管理を進めていただくにあたっての参考資料としてご活用いただければ幸いです。

最後に、本調査に当たって、ご協力を賜りました各地方公共団体の皆様に厚く御礼申し上げます。

平成21年1月

総務省自治行政局公務員部給与能率推進室

目 次

平成20年 地方公共団体定員管理調査の概要	1
平成20年 地方公共団体定員管理調査結果の概要	
1 職員数の状況	3
(1) 総職員数	3
① 総職員数の団体区分別構成	3
② 総職員数の部門別構成	4
(2) 行政部門別職員数の状況	5
① 一般行政部門	5
② 教育、警察、消防部門	6
③ 公営企業等会計部門	7
(参考)団体区分別の部門別構成	8
2 職員数の増減状況	10
(1) 総職員数の増減状況	10
(2) 行政部門別職員数の増減状況	11
① 一般行政部門	11
② 教育、警察、消防部門	12
③ 公営企業等会計部門	13
(3) 団体区分別職員数の増減状況	14
① 都道府県	14
② 市町村	15
3 職種別職員数の増減状況(総職員)	16
統 計 表	
第1表 職員数	18
第2表 対前年比部門別職員数	20
第3表 小部門別職員数	24
第3表-付表 小部門別職員数の増減順位	28
(1) 増員	28
(2) 減員	28
第4表 職種別職員数	30
第4表-付表1 職種別大部門別職員数	34
(1) 全団体	34
(2) 都道府県	35
(3) 市町村	36

第4表－付表2 職種別大部門別職員数増減数・増減率(対前年)	38
(1) 全団体	38
(2) 都道府県	40
(3) 市町村	42
第5表 職員数の推移	44
(1) 全団体	44
(2) 都道府県	44
(3) 市町村	44
参考1 過去5年間の職員数の増減	54
参考2 都道府県及び指定都市における部門別職員数一覧	56
参考3 市町村(指定都市を除く)における都道府県別・部門別職員数一覧	57
参考4 団体区分別の職員数と増減状況	58
参考5 部門別の職員数と増減状況	58

平成20年 地方公共団体定員管理調査の概要

1 調査目的

地方公共団体の職員数や部門別の配置等の実態を調査し、適正な定員管理に資することを目的とする。

2 調査対象団体

都道府県、指定都市、市、特別区、町村及び一部事務組合等の全地方公共団体。
注)「一部事務組合等」には、広域連合、財産区及び地方開発事業団を含む(以下、同じ。)

3 調査時点

平成20年4月1日現在。

なお、本調査は昭和50年から毎年度4月1日を基準に調査を行っている。

4 調査対象職員

(1) 一般職に属する常勤の職員を対象とする。

注)次の職員が含まれる。

- ・ 常勤の教育長
- ・ 地方公務員法第28条の4第1項及び第28条の6第1項の規定により採用された再任用職員
- ・ 地方公共団体の一般職の任期付職員の採用に関する法律第3条及び第4条の規定に基づき任期を定めて採用された職員
- ・ 地方公共団体の一般職の任期付研究員の採用に関する法律第3条の規定に基づき任期を定めて採用された職員
- ・ 地方公務員の育児休業等に関する法律第6条第1項第1号の規定に基づき任期を定めて採用された職員

(2) いわゆる「臨時又は非常勤の職員」は調査対象としていない。

ただし、次の要件に該当する「臨時又は非常勤の職員」に限り調査対象としている。

- ・ 一般職に属する臨時又は非常勤の職員で、その職名のいかんを問わず、勤務時間が一般職に属する常勤の職員と同様に定められている者で、その勤務した日(法令の規定により、勤務を要しないこととされ又は休暇を与えられた日を含む。)が18日以上ある月が平成20年4月1日現在において引き続いて12月を超える職員
- ・ 平成20年4月1日現在、この要件に該当する職員数は2,390人、地方公務員総数に占める割合は0.1%であり、表中「臨時職員」と表示している。

5 留意事項

- (1) 市町村立学校職員給与負担法第1条及び第2条に規定する職員(県費負担教職員)は、都道府県職員に計上している。
- (2) 職員の部門別分類は、それぞれの区分に従い職務中心にとらえており、必ずしも各団体の組織と一致しない。
- (3) 地方公務員給与実態調査の職員数との対応関係は次のとおり
定員管理調査の総職員数 — 常勤の教育長数
= 給与実態調査の総職員数 — 特定地方独立行政法人の総職員数
- (4) 前年職員数は、当該年の4月1日時点の団体区分のまま計上した数値である。

6 主な用語の定義

- 「市町村」 …… 指定都市、指定都市を除く市、特別区、町村、一部事務組合等の総称である。
- 「一般行政部門」 …… 議会事務局、総務・企画、税務、労働、農林水産、商工、土木、民生、衛生の各部門(教育、公安を除く各種行政委員会を含む。)の総称である。
- 「一般管理」 …… 一般行政部門のうち民生及び衛生の両部門を除く各部門の総称である。
- 「福祉関係」 …… 一般行政部門のうち民生及び衛生の両部門を合わせたものである。
- 「公営企業等会計部門」 …… 病院、水道、交通、下水道、その他(国保事業、収益事業、介護保険事業、その他)の各部門の総称である。

平成20年 地方公共団体定員管理調査結果の概要

1 職員数の状況

(1) 総職員数

① 総職員数の団体区分別構成

図表-1 総職員数の団体区分別構成

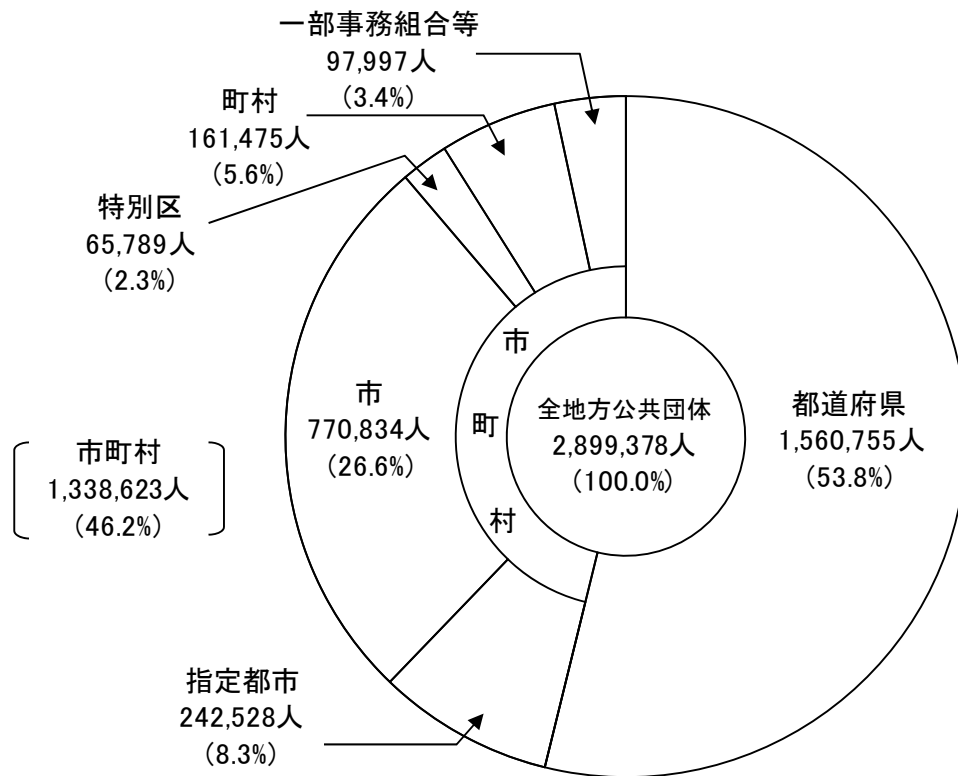

平成20年4月1日現在の地方公共団体の総職員数は、平成7年から14年連続して減少し、2,899,378人となった。

これを団体区別にみると、都道府県が 1,560,755人で総職員数の 53.8%を占めている。以下、指定都市 242,528人(構成比 8.3%)、指定都市を除く市(以下「市」という。) 770,834人(同 26.6%)、特別区 65,789人(同 2.3%)、町村 161,475人(同 5.6%)、一部事務組合等 97,997人(同 3.4%)となっている。

② 総職員数の部門別構成

図表-2 総職員数部門別構成

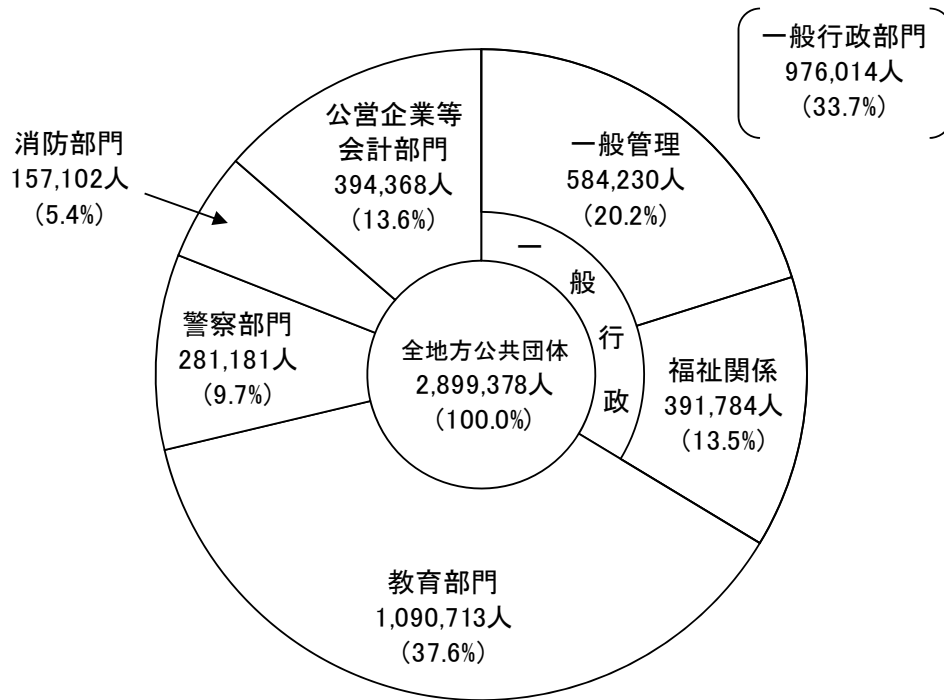

総職員数の構成を部門別にみると、教育部門が 1,090,713人(構成比 37.6%)と最も多く、以下、一般行政部門のうち的一般管理 584,230人(同 20.2%)、一般行政部門のうち福祉関係 391,784人(同 13.5%)、公営企業等会計部門 394,368人(同 13.6%)、警察部門 281,181人(同 9.7%)、消防部門 157,102人(同 5.4%)となっている。

また、一般管理と福祉関係を合わせた一般行政部門は976,014人(同 33.7%)、公営企業等会計部門を除く普通会計部門の職員数は 2,505,010人(同 86.4%)となっている。

なお、国が定員に関する基準を幅広く定めている福祉関係、教育部門、警察部門、消防部門は 1,920,780人(同 66.2%)となっている。

(2) 行政部門別職員数の状況

① 一般行政部門

図表-3 部門別構成

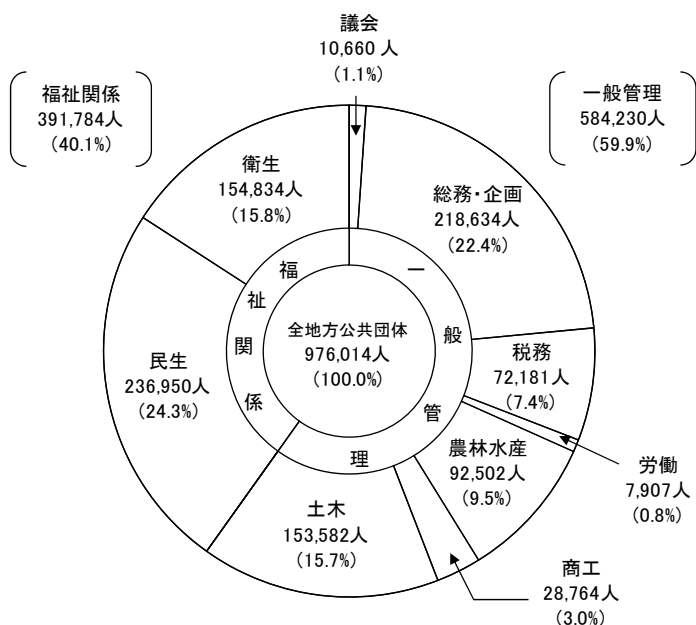

図表-4 団体区分別構成

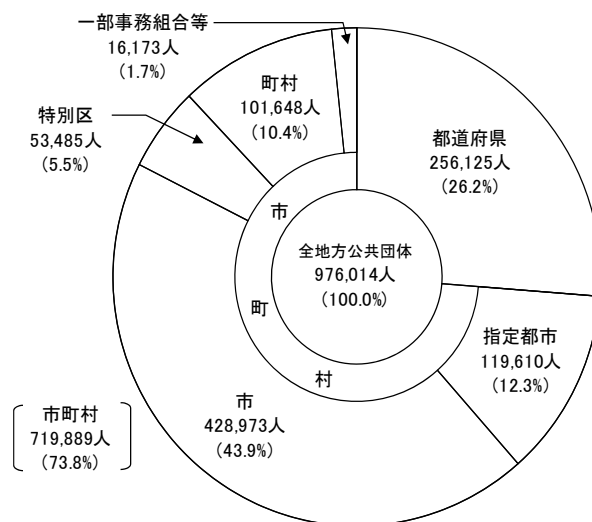

平成20年4月1日現在における地方公共団体の一般行政部門の職員数は、976,014人である。

一般行政部門における職員数の構成を部門別にみると、民生が 236,950人（構成比 24.3%）と最も多く、以下、総務・企画 218,634人（同 22.4%）、衛生 154,834人（同 15.8%）、土木 153,582人（同 15.7%）、農林水産 92,502人（同 9.5%）、税務 72,181人（同 7.4%）等となっている。

これを団体区分別にみると、都道府県が 256,125人（構成比 26.2%）、指定都市 119,610人（同 12.3%）、市 428,973人（同 43.9%）、特別区 53,485人（同 5.5%）、町村 101,648人（同 10.4%）、一部事務組合等16,173人（同 1.7%）となっている。

② 教育、警察、消防部門

図表-5 部門別構成

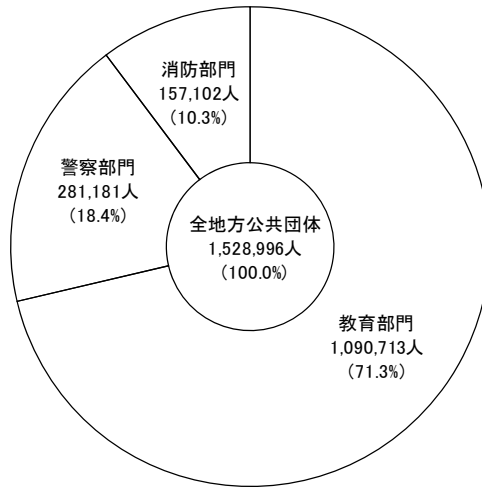

図表-6 教育部門の団体区分別構成

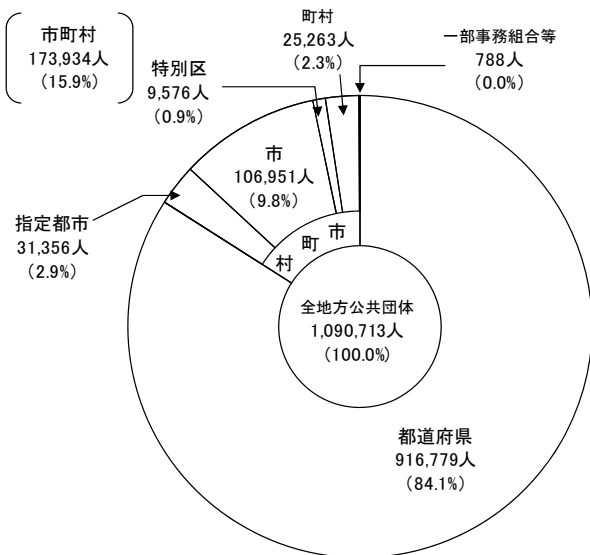

図表-7 消防部門の団体区分別構成

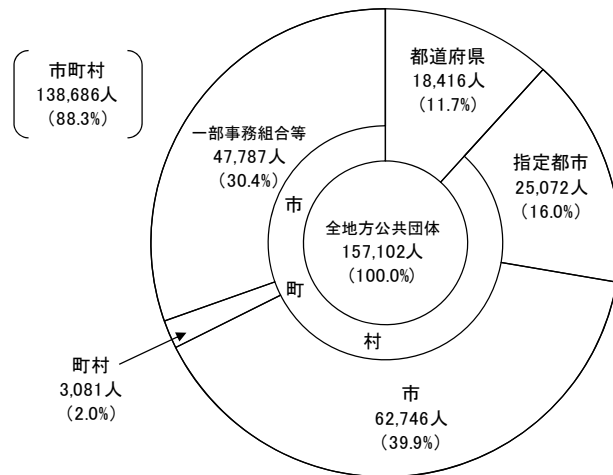

平成20年4月1日現在における教育、警察、消防部門を合わせた職員数は、1,528,996人である。

教育部門を団体区分別にみると、都道府県が 916,779人(構成比 84.1%)、指定都市 31,356人(同 2.9%)、市 106,951人(同 9.8%)、特別区 9,576人(同 0.9%)、町村 25,263人(同 2.3%)、一部事務組合等 788人(同 0.0%)となっている。

警察部門については、全職員が都道府県である。

消防部門を団体区分別にみると、都道府県が 18,416人(構成比 11.7%)、指定都市 25,072人(同 16.0%)、市 62,746人(同 39.9%)、町村 3,081人(同 2.0%)、一部事務組合等 47,787人(同 30.4%)となっている。

③ 公営企業等会計部門

図表-8 部門別構成

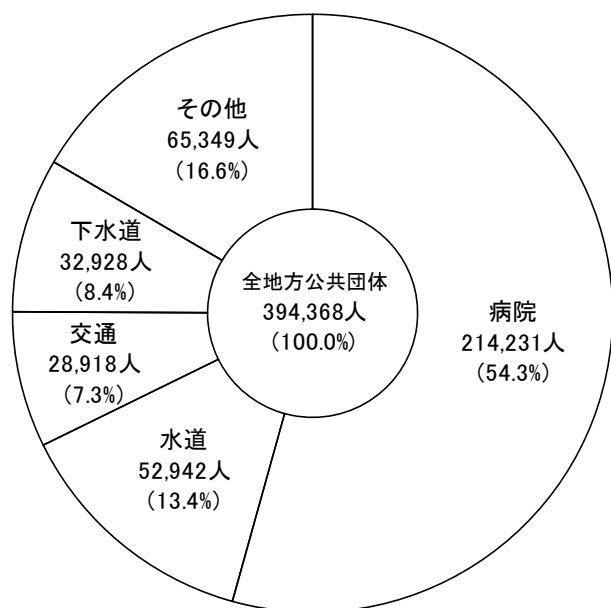

図表-9 団体区分別構成

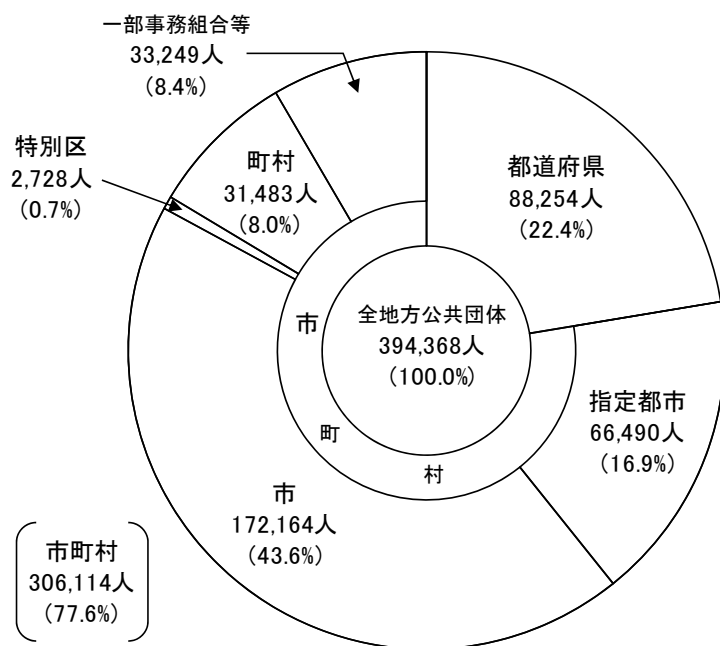

平成20年4月1日現在における公営企業等会計部門の職員数は、394,368人である。

公営企業等会計部門の職員数の構成を部門別にみると、病院が 214,231人と全体の54.3%を占め、以下、水道 52,942人(構成比 13.4%)、交通 28,918人(同 7.3%)、下水道 32,928人(同 8.4%)、その他 65,349人(同 16.6%)となっている。

これを団体区分別にみると、都道府県が 88,254人(構成比 22.4%)、指定都市 66,490人(同 16.9%)、市 172,164人(同 43.6%)、特別区 2,728人(同 0.7%)、町村 31,483人(同 8.0%)、一部事務組合等 33,249人(同 8.4%)となっている。

(参考) 団体区分別の部門別構成

① 都道府県

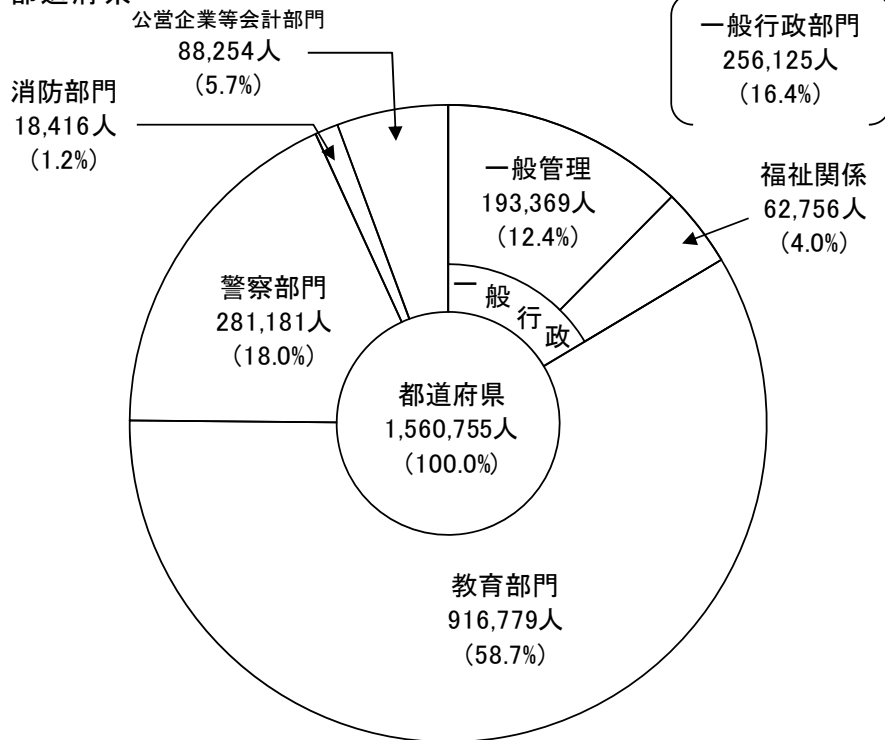

② 市町村

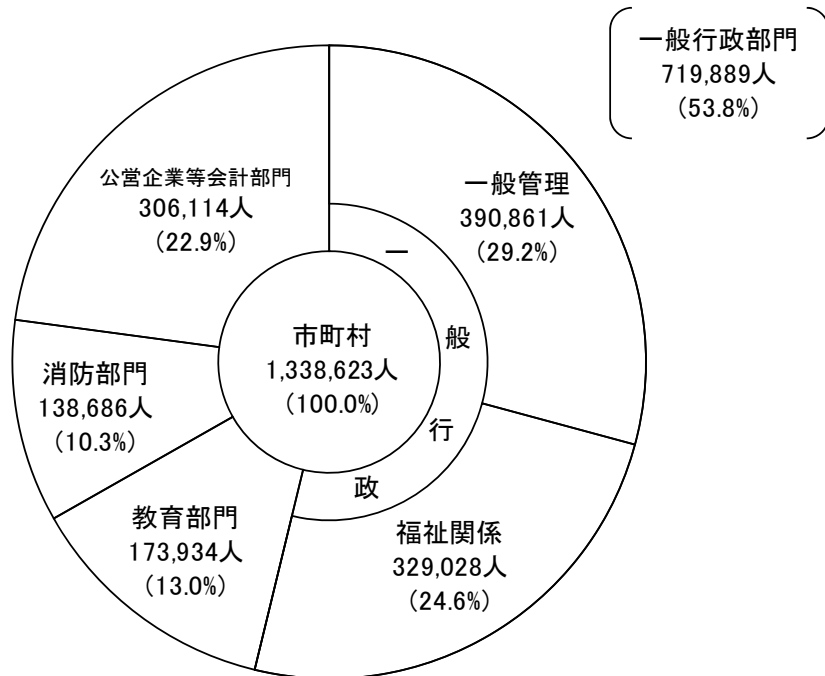

③ 市町村の内訳

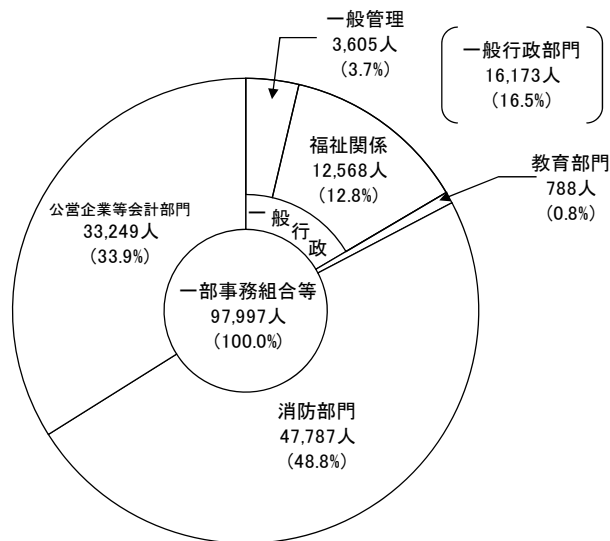
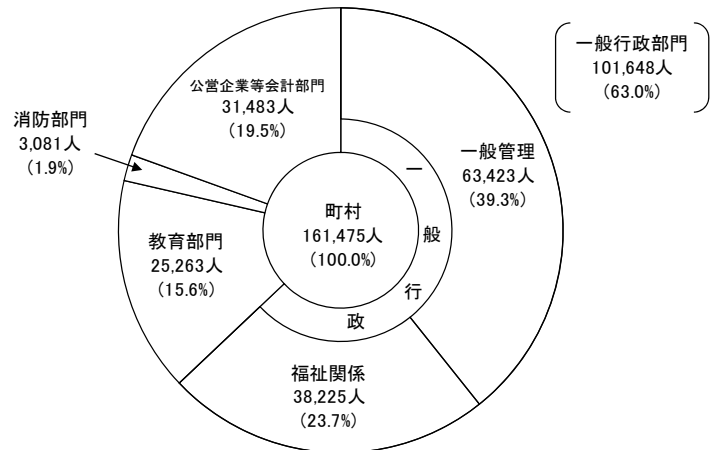
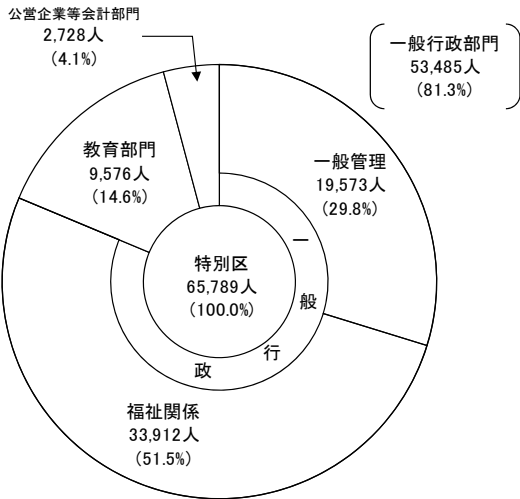
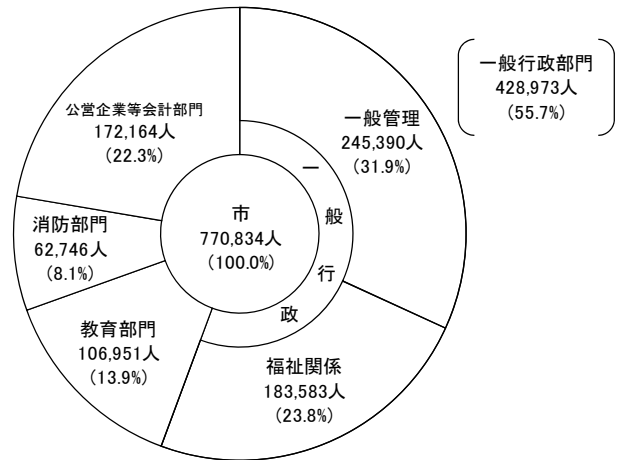
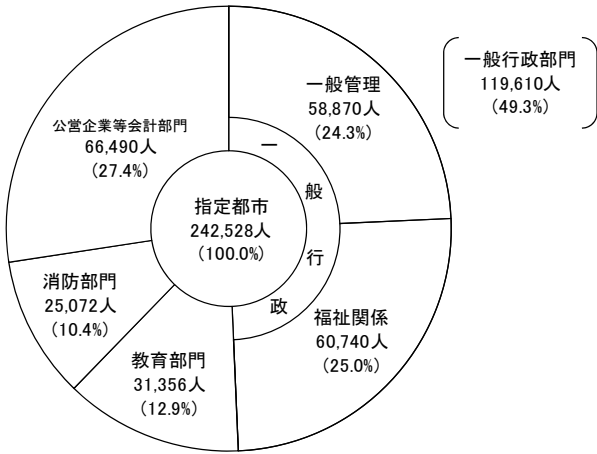

2 職員数の増減状況

(1) 総職員数の増減状況

図表-10 団体区分別職員数の推移

	全団体			都道府県			市町村		
	総職員数	増減数	対前年増減率	総職員数	増減数	対前年増減率	総職員数	増減数	対前年増減率
	人	人	%	人	人	%	人	人	%
50年	2,940,066	82,730	2.9	1,592,340	33,447	2.1	1,347,726	49,283	3.8
51年	2,968,675	28,609	1.0	1,607,654	15,314	1.0	1,361,021	13,295	1.0
52年	3,012,304	43,629	1.5	1,629,039	21,385	1.3	1,383,265	22,244	1.6
53年	3,065,674	53,370	1.8	1,654,996	25,957	1.6	1,410,678	27,413	2.0
54年	3,118,275	52,601	1.7	1,679,928	24,932	1.5	1,438,347	27,669	2.0
55年	3,167,744	49,469	1.6	1,705,587	25,659	1.5	1,462,157	23,810	1.7
56年	3,205,718	37,974	1.2	1,725,090	19,503	1.1	1,480,628	18,471	1.3
57年	3,224,815	19,097	0.6	1,737,629	12,539	0.7	1,487,186	6,558	0.4
58年	3,231,650	6,835	0.2	1,743,024	5,395	0.3	1,488,626	1,440	0.1
59年	3,230,740	▲910	▲0.0	1,743,236	212	0.0	1,487,504	▲1,122	▲0.1
60年	3,222,019	▲8,721	▲0.3	1,744,633	1,397	0.1	1,477,386	▲10,118	▲0.7
61年	3,217,016	▲5,003	▲0.2	1,743,600	▲1,033	▲0.1	1,473,416	▲3,970	▲0.3
62年	3,216,930	▲86	▲0.0	1,744,787	1,187	0.1	1,472,143	▲1,273	▲0.1
63年	3,215,470	▲1,460	▲0.0	1,741,975	▲2,812	▲0.2	1,473,495	1,352	0.1
元年	3,218,752	3,282	0.1	1,741,179	▲796	▲0.0	1,477,573	4,078	0.3
2年	3,228,318	9,566	0.3	1,741,447	268	0.0	1,486,871	9,298	0.6
3年	3,241,911	13,593	0.4	1,744,376	2,929	0.2	1,497,535	10,664	0.7
4年	3,254,291	12,380	0.4	1,742,121	▲2,255	▲0.1	1,512,170	14,635	1.0
5年	3,270,799	16,508	0.5	1,739,214	▲2,907	▲0.2	1,531,585	19,415	1.3
6年	3,282,492	11,693	0.4	1,734,665	▲4,549	▲0.3	1,547,827	16,242	1.1
7年	3,278,332	▲4,160	▲0.1	1,726,263	▲8,402	▲0.5	1,552,069	4,242	0.3
8年	3,274,481	▲3,851	▲0.1	1,719,900	▲6,363	▲0.4	1,554,581	2,512	0.2
9年	3,267,118	▲7,363	▲0.2	1,713,593	▲6,307	▲0.4	1,553,525	▲1,056	▲0.1
10年	3,249,494	▲17,624	▲0.5	1,703,562	▲10,031	▲0.6	1,545,932	▲7,593	▲0.5
11年	3,232,158	▲17,336	▲0.5	1,691,853	▲11,709	▲0.7	1,540,305	▲5,627	▲0.4
12年	3,204,297	▲27,861	▲0.9	1,666,944	▲24,909	▲1.5	1,537,353	▲2,952	▲0.2
13年	3,171,532	▲32,765	▲1.0	1,648,467	▲18,477	▲1.1	1,523,065	▲14,288	▲0.9
14年	3,144,323	▲27,209	▲0.9	1,638,341	▲10,126	▲0.6	1,505,982	▲17,083	▲1.1
15年	3,117,004	▲27,319	▲0.9	1,630,316	▲8,025	▲0.5	1,486,688	▲19,294	▲1.3
16年	3,083,597	▲33,407	▲1.1	1,620,922	▲9,394	▲0.6	1,462,675	▲24,013	▲1.6
17年	3,042,122	▲41,475	▲1.3	1,609,628	▲11,294	▲0.7	1,432,494	▲30,181	▲2.1
18年	2,998,402	▲43,720	▲1.4	1,596,305	▲13,323	▲0.8	1,402,097	▲30,397	▲2.1
19年	2,951,296	▲47,106	▲1.6	1,579,778	▲16,527	▲1.0	1,371,518	▲30,579	▲2.2
20年	2,899,378	▲51,918	▲1.8	1,560,755	▲19,023	▲1.2	1,338,623	▲32,895	▲2.4

図表-11 地方公務員総数の推移

(昭和50年～平成20年) (単位:千人)

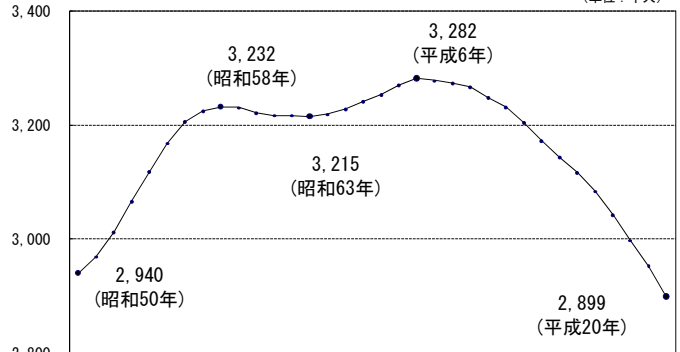

図表-12 人口1万人当たりの

地方公務員数の推移

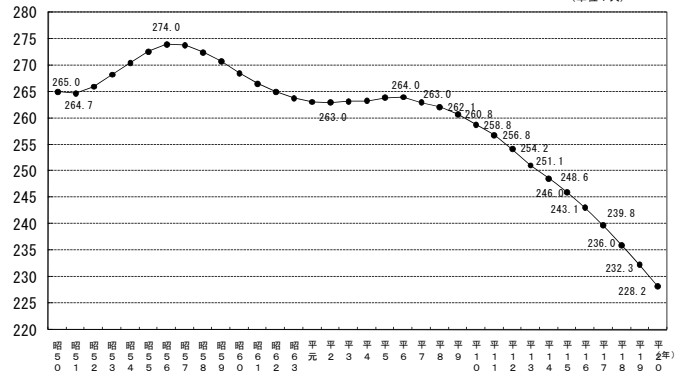

平成20年4月1日現在における地方公共団体の総職員数は2,899,378人で、前年(2,951,296人)に比べ 51,918人(対前年増減率 △1.8%)の減少となった。なお、平成17年(3,042,122人)と比較すると、142,744人(対17年増減率 △4.7%)の減少である。

総職員数は、昭和50年4月1日時点の調査開始以来、40人学級の実施等による教職員の増やデイサービス事業の開始等による民生部門の充実に伴い、昭和58年までは増加を続け、その後、昭和59年から昭和63年まで減少した。平成元年以降は、公共投資の増や地域福祉・医療の充実に伴い、再び平成6年まで増加を続けてきたが、平成6年をピークに、以後は地方公共団体の適正な定員管理へ向けた取組により、平成7年から14年連続して減少となっている。

総職員の増減状況を団体区別にみると、都道府県は17年連続して減少し、前年に比べ19,023人(対前年増減率 △1.2%)の減少となった。また、市町村は12年連続して減少し、前年に比べて 32,895人(同 △2.4%)の減少となり、過去最大の減少となった。

また、人口1万人当たりの地方公務員数は、平成7年以降14年連続して減少し、調査開始以来最小の 228.2人となった(平成20年3月末現在 住民基本台帳人口比)。

(2) 行政部門別職員数の増減状況

① 一般行政部門

図表-13 一般行政部門の職員数の推移
(昭和50年を100として)

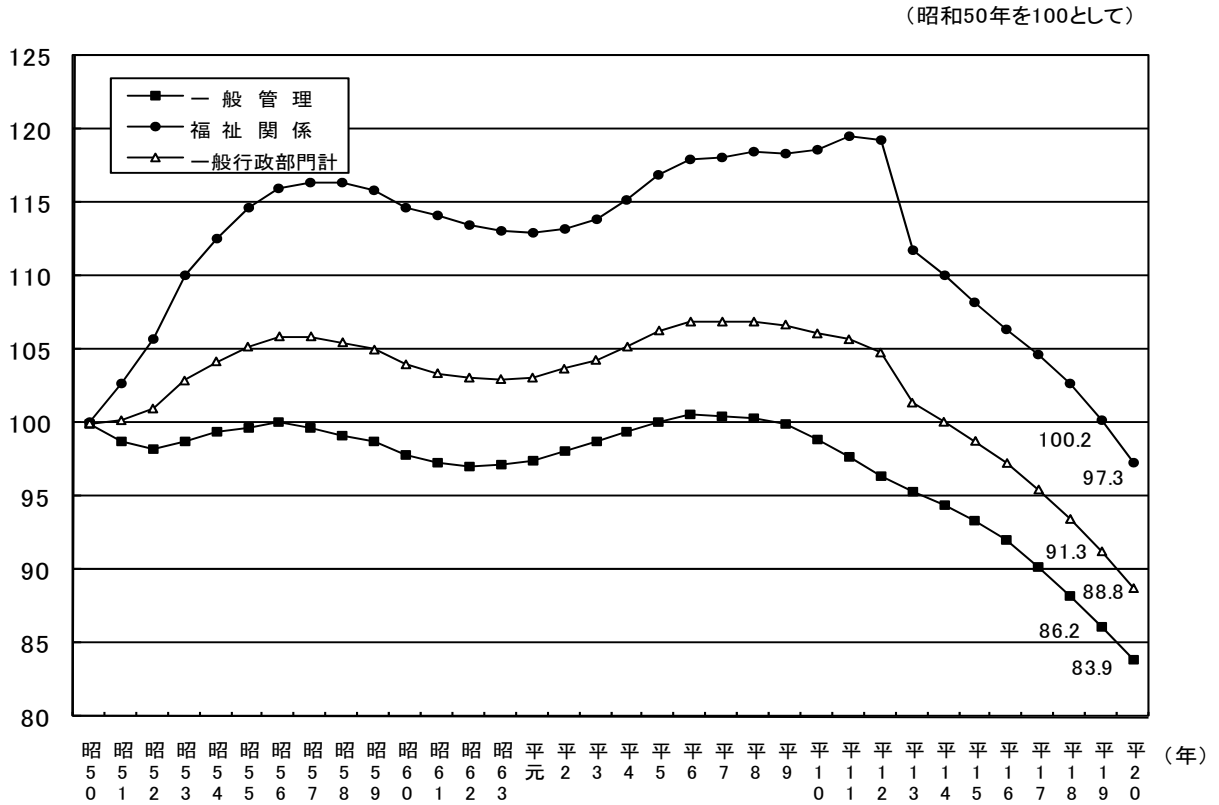

平成20年4月1日現在の一般行政部門における職員数は976,014人で、平成8年以降13年連続減少しており、前年(1,003,432人)に比べ 27,418人(対前年増減率 Δ 2.7%)の減少となった。調査区分の変更により、介護保険関係職員(23,147人)を一般行政部門から公営企業等会計部門に移動させた平成13年には、前年に比べて大きく減少しているが、この要素を除けば、過去最大の純減となっている。

減員理由としては、組織の見直し(県出先機関の統廃合等)、農林水産、土木部門での事業の減少、民間移譲・民間委託の推進等があげられる。

一般行政部門における職員数の増減状況を団体区分別にみると、前年より都道府県 8,612人(同 Δ 3.3%)、指定都市 2,594人(同 Δ 2.1%)、市 9,828人(同 Δ 2.2%)、特別区 944人(同 Δ 1.7%)、町村 4,620人(同 Δ 4.3%)、一部事務組合等 820人(同 Δ 4.8%)の減少となった。

② 教育、警察、消防部門

図表-14 教育、警察、消防部門の職員数の推移
(昭和50年を100として)

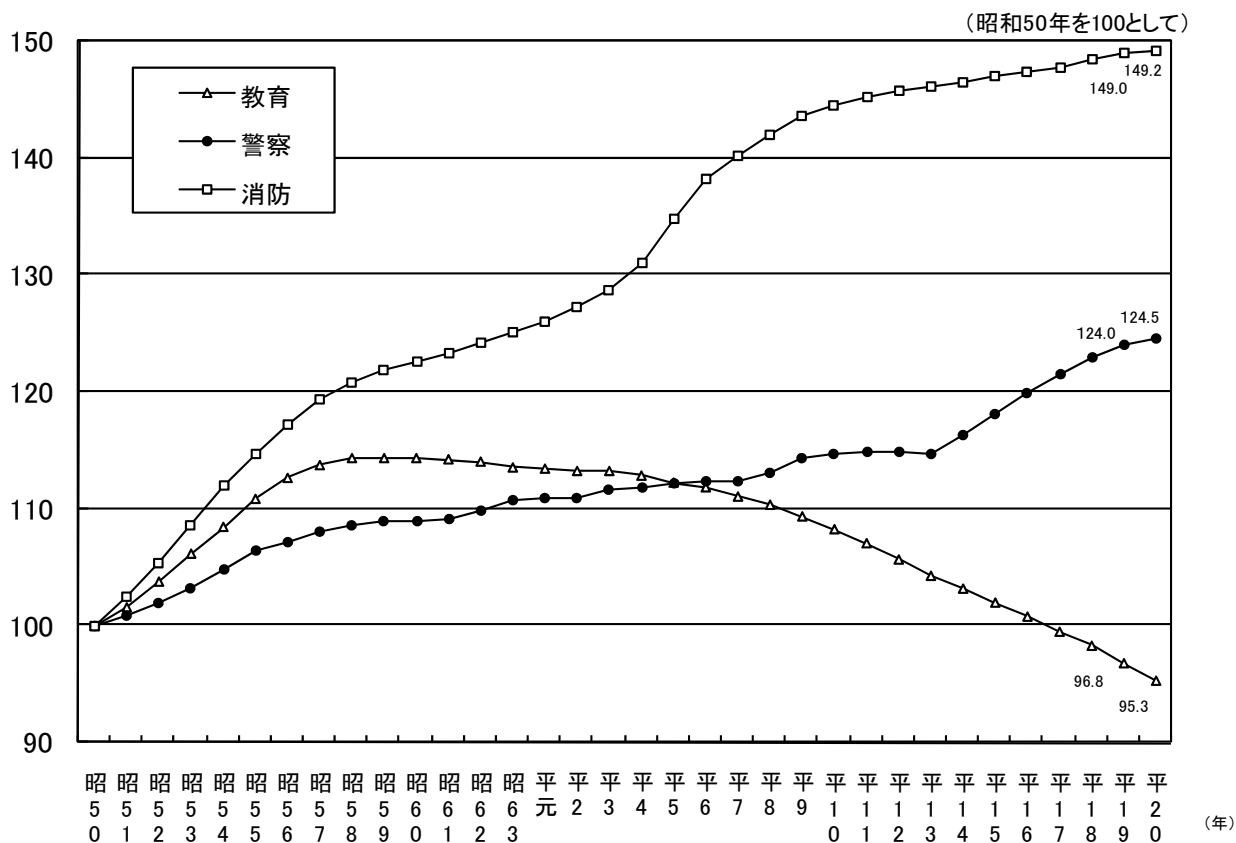

平成 20 年4月1日現在の教育、警察、消防部門を合わせた職員数は 1,528,996 人で、前年 (1,545,557 人)に比べ 16,561 人(対前年増減率 Δ 1.1%)の減少となった。

教育部門は 1,090,713 人で、生徒数の減少、学校給食・学校用務業務の民間委託等による学校教職員の減により、前年に比べ、17,817 人(同 Δ 1.6%)減少した。

警察部門は 281,181 人で、警察体制の強化のための政令定数の増の影響により、前年に比べ 1,040 人(同 0.4%)増加している。

消防部門は 157,102 人で、常備消防の充実・強化等により、前年に比べ、216 人(同 0.1%)増加した。

なお、一般行政部門と教育、警察、消防部門を合わせた普通会計の職員数は2,505,010人で、前年(2,548,989人)に比べ 43,979人(同 Δ 1.7%)の減少となった。

③ 公営企業等会計部門

図表-15 公営企業等会計部門の職員数の推移
(昭和50年を100として)

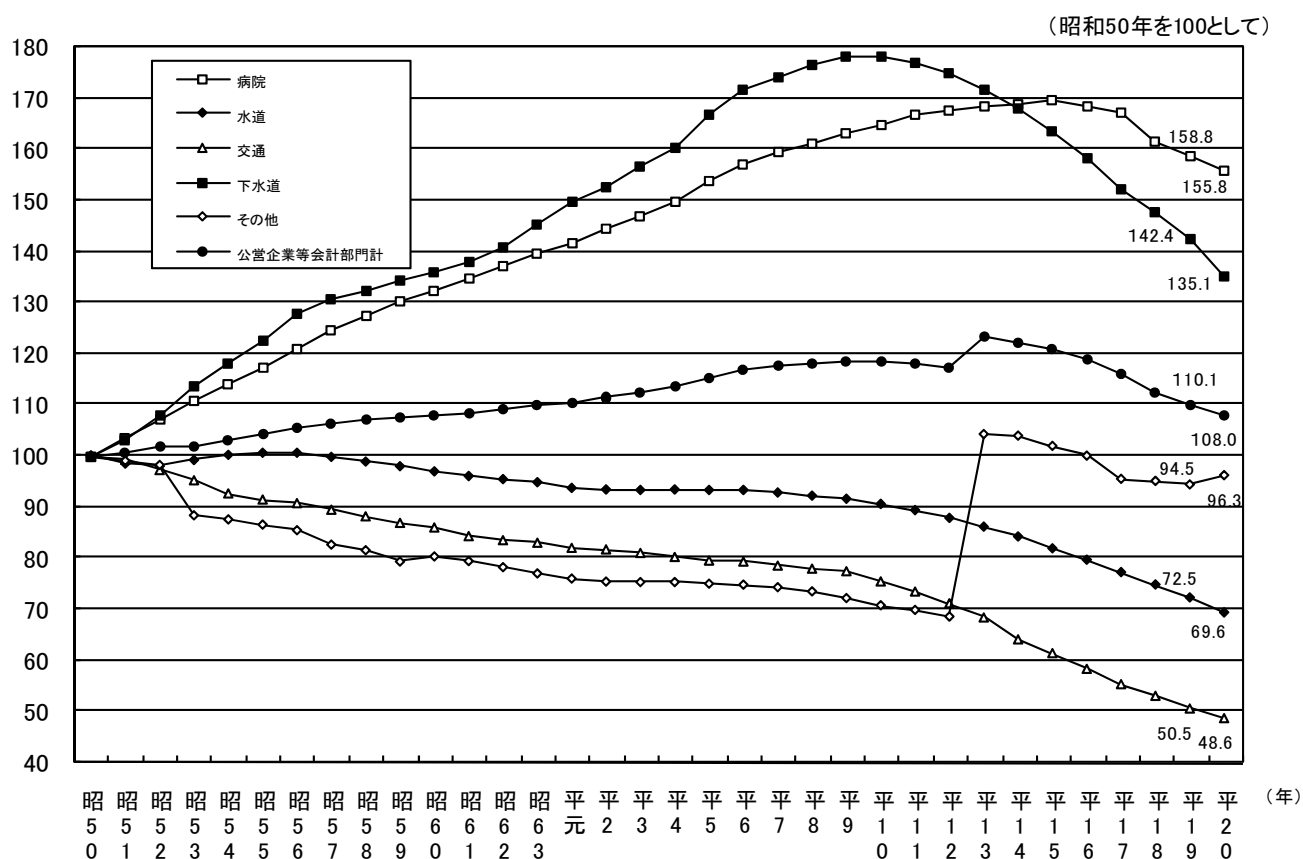

平成20年4月1日現在の公営企業等会計部門における職員数は394,368人で、民間移譲・民間委託等の推進や病院の地方独立行政法人化により前年(402,307人)に比べ 7,939人(対前年増減率 △2.0%)の減少となっている。

公営企業等会計部門における職員数の増減状況を団体区別にみると、前年より都道府県 2,237人(同 △2.5%)、指定都市 1,877人(同 △2.7%)、市 2,727人(同 △1.6%)、町村 480人(同 △1.5%)、一部事務組合等 719人(同 △2.1%)の減少となった。

一方、特別区は 101人(同 3.8%)の増加となった。

(注)平成13年における「その他」の急増は、介護保険関係の職員(23,147人)を一般行政部門から公営企業等会計部門に移動したことによるものである。

② 市町村

図表-17 市町村の職員数の推移

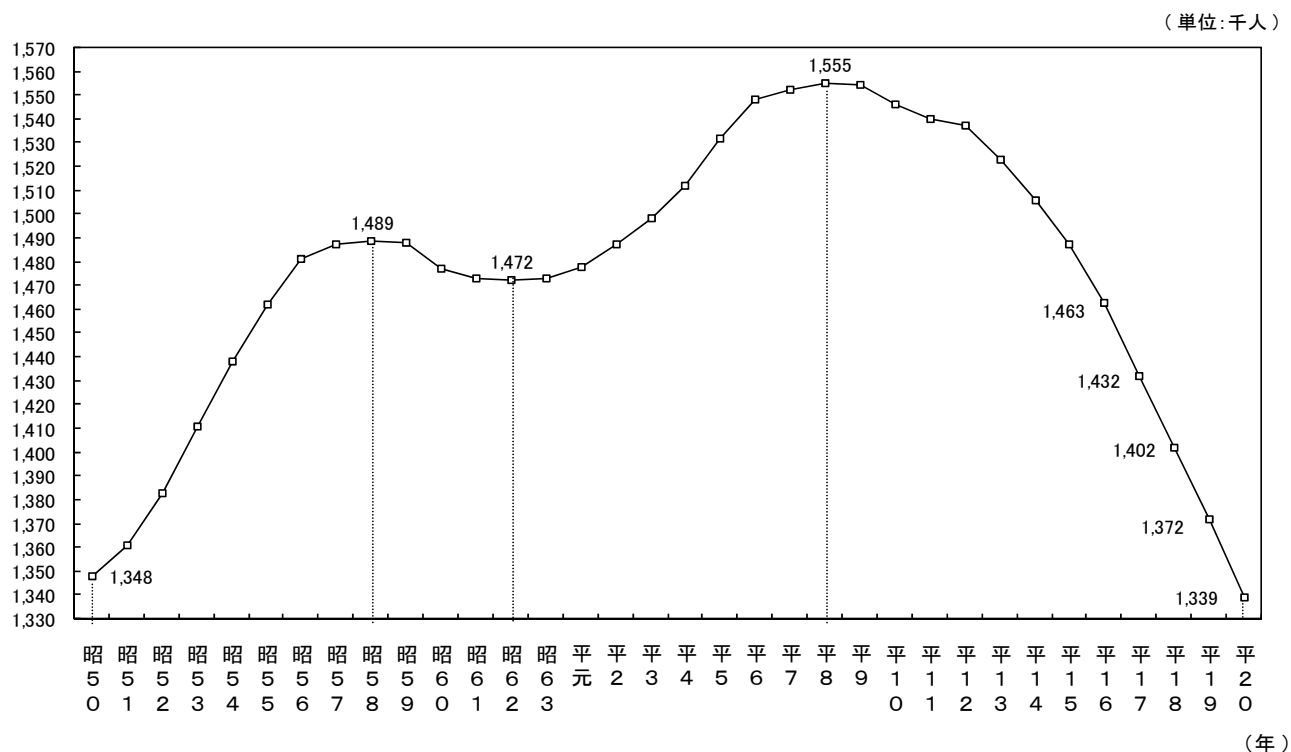

市町村の総職員数は、1,338,623人で、前年より 32,895人(対前年増減率 $\Delta 2.4\%$)の減少となった。これは、12年連続の減少であり、また、過去最大の減少数である。

市町村の職員数については、昭和50年から58年まで、デイサービス事業の開始等による民生部門の充実に伴い増加を続けた。昭和59年から62年まで、一連の行財政改革の流れや定年制の実施により、一時減少に転じたものの、昭和63年から平成8年までは、福祉関係や消防、病院といった住民に密接した部門における業務増により増加した。平成9年以降は、行財政改革の取組により12年連続で減少している。

なお、市町村の部門別対前年増減数をみると、一般行政部門で 18,806人(同 $\Delta 2.5\%$)、教育部門で 8,699人(同 $\Delta 4.8\%$)、公営企業等会計部門で 5,702人(同 $\Delta 1.8\%$)減少し、消防部門で 312人(同 0.2%)増加している。

3 職種別職員数の増減状況(総職員)

図表-18 対前年比増減数(率)

(単位:人、%)

区 分	平20.4.1 職員数	平19.4.1 職員数	20-19 増減数	20-19 増減率	区 分	平20.4.1 職員数	平19.4.1 職員数	20-19 増減数	20-19 増減率
司書(補)・学芸員(補)	10,081	10,439	▲ 358	▲ 3.4	各種社会福祉司	3,402	3,307	95	2.9
医師・歯科医師	26,333	26,771	▲ 438	▲ 1.6	水道等検針員・徴収員	733	751	▲ 18	▲ 2.4
看護師	139,634	142,698	▲ 3,064	▲ 2.1	その他の一般事務職	783,085	799,175	▲ 16,090	▲ 2.0
保健師・助産師	35,336	34,658	678	2.0	ホームヘルパー	472	542	▲ 70	▲ 12.9
その他の医療技術者	38,144	38,620	▲ 476	▲ 1.2	運転手・車掌等	23,892	26,761	▲ 2,869	▲ 10.7
獣医師	6,447	6,629	▲ 182	▲ 2.7	守衛・庁務員等	20,385	22,086	▲ 1,701	▲ 7.7
栄養士	16,439	17,520	▲ 1,081	▲ 6.2	電気、ボイラー等技術員	7,967	9,045	▲ 1,078	▲ 11.9
農業等普及指導員	8,956	9,414	▲ 458	▲ 4.9	調理員	46,141	50,282	▲ 4,141	▲ 8.2
農林水産技師	35,361	36,331	▲ 970	▲ 2.7	清掃職員	37,236	38,389	▲ 1,153	▲ 3.0
動植物飼育員	2,248	2,410	▲ 162	▲ 6.7	船員	2,890	3,052	▲ 162	▲ 5.3
建築技師	20,408	20,691	▲ 283	▲ 1.4	電話交換手	1,501	1,800	▲ 299	▲ 16.6
土木技師	83,361	85,309	▲ 1,948	▲ 2.3	道路補修員	4,912	4,952	▲ 40	▲ 0.8
保育所保育士	92,737	94,979	▲ 2,242	▲ 2.4	その他の技能労務職	49,226	55,299	▲ 6,073	▲ 11.0
施設保育士・寄宿舎指導員等	16,099	17,171	▲ 1,072	▲ 6.2	社会教育主事	3,361	3,746	▲ 385	▲ 10.3
食品、環境衛生監視員	5,682	5,886	▲ 204	▲ 3.5	その他の教育公務員	860,184	866,113	▲ 5,929	▲ 0.7
その他の一般技術職	74,259	75,129	▲ 870	▲ 1.2	警察官	252,917	251,569	1,348	0.5
生活、作業等指導員	8,401	8,646	▲ 245	▲ 2.8	交通巡視員	327	472	▲ 145	▲ 30.7
生保担当ケースワーカー	13,124	12,814	310	2.4	消防吏員	155,690	155,469	221	0.1
五法担当ケースワーカー	7,045	7,135	▲ 90	▲ 1.3	臨時職員	2,390	2,756	▲ 366	▲ 13.3
査察指導員	2,572	2,480	92	3.7	合 計	2,899,378	2,951,296	▲ 51,918	▲ 1.8

職種別職員数の増減状況をみると、平成19年と比べ、増加職員数では、警察官が 1,348人増(対前年増減率 0.5%)と最も多く、以下、保健師・助産師 678人(同 2.0%)、生保担当ケースワーカー 310人(同 2.4%)、消防吏員 221人(同 0.1%)、各種社会福祉司 95人(同 2.9%)等となっている。

これに対し、減少職員数では、その他の一般事務職が 16,090人減(同 △2.0%)で最も多く、以下、その他の技能労務職 6,073人(同 △11.0%)、その他の教育公務員 5,929人(同 △0.7%)、調理員 4,141人(同 △8.2%)、看護師 3,064人(同 △2.1%)等となっている。

統計表

第1表 職員数

区 分				全 団 体		都 道 府 県		市 町 村	
				職 員 数	構 成 比	職 員 数	構 成 比	職 員 数	構 成 比
普 通 会 計	一 般 管 理	議 会 ・ 総 務 ・ 企 画 ・ 税 務 ・ 労 働 ・ 農 林 水 産 ・ 商 工 ・ 土 木	議 会	10,660	0.4	1,896	0.1	8,764	0.7
			総務・企画	218,634	7.5	41,839	2.7	176,795	13.2
			税 務	72,181	2.5	18,161	1.2	54,020	4.0
			労 働	7,907	0.3	6,531	0.4	1,376	0.1
			農林水産	92,502	3.2	57,999	3.7	34,503	2.6
			商 工	28,764	1.0	11,994	0.8	16,770	1.2
			土 木	153,582	5.3	54,949	3.5	98,633	7.4
		小 計	584,230	20.2	193,369	12.4	390,861	29.2	
	政 治 行 政	福 祉 関 係	民 生	236,950	8.2	26,520	1.7	210,430	15.7
			衛 生	154,834	5.3	36,236	2.3	118,598	8.9
			小 計	391,784	13.5	62,756	4.0	329,028	24.6
		計	976,014	33.7	256,125	16.4	719,889	53.8	
		教 育	1,090,713	37.6	916,779	58.7	173,934	13.0	
		警 察	281,181	9.7	281,181	18.0	—	—	
	消 防	157,102	5.4	18,416	1.2	138,686	10.3		
	計	2,505,010	86.4	1,472,501	94.3	1,032,509	77.1		
公 営 企 業 等 会 計	病 院	214,231	7.4	62,854	4.0	151,377	11.3		
	水 道	52,942	1.8	8,214	0.5	44,728	3.4		
	交 通	28,918	1.0	6,754	0.5	22,164	1.7		
	下 水 道	32,928	1.1	4,529	0.3	28,399	2.1		
	そ の 他	65,349	2.3	5,903	0.4	59,446	4.4		
	計	394,368	13.6	88,254	5.7	306,114	22.9		
総 合 計				2,899,378	100.0	1,560,755	100.0	1,338,623	100.0

(単位:人、%)

指 定 都 市		市 (指定都市を除く)		特 別 区		町 村		一 部 事 務 組 合 等	
職 員 数	構 成 比	職 員 数	構 成 比	職 員 数	構 成 比	職 員 数	構 成 比	職 員 数	構 成 比
584	0.2	5,617	0.7	343	0.5	2,203	1.3	17	0.0
23,194	9.6	111,080	14.4	10,133	15.4	29,691	18.4	2,697	2.8
9,511	3.9	33,750	4.4	2,009	3.1	8,705	5.4	45	0.0
197	0.1	984	0.1	66	0.1	122	0.1	7	0.0
1,602	0.7	22,850	3.0	41	0.1	9,940	6.2	70	0.1
2,170	0.9	11,097	1.5	512	0.8	2,991	1.9	0	0.0
21,612	8.9	60,012	7.8	6,469	9.8	9,771	6.0	769	0.8
58,870	24.3	245,390	31.9	19,573	29.8	63,423	39.3	3,605	3.7
33,201	13.7	121,857	15.8	24,905	37.8	27,642	17.1	2,825	2.9
27,539	11.3	61,726	8.0	9,007	13.7	10,583	6.6	9,743	9.9
60,740	25.0	183,583	23.8	33,912	51.5	38,225	23.7	12,568	12.8
119,610	49.3	428,973	55.7	53,485	81.3	101,648	63.0	16,173	16.5
31,356	12.9	106,951	13.9	9,576	14.6	25,263	15.6	788	0.8
—	—	—	—	—	—	—	—	—	—
25,072	10.4	62,746	8.1	—	—	3,081	1.9	47,787	48.8
176,038	72.6	598,670	77.7	63,061	95.9	129,992	80.5	64,748	66.1
19,452	8.0	93,863	12.2	—	—	13,406	8.3	24,656	25.1
11,831	4.9	25,489	3.3	—	—	4,155	2.6	3,253	3.3
18,842	7.7	2,920	0.4	—	—	308	0.2	94	0.1
8,176	3.4	16,991	2.2	—	—	2,966	1.8	266	0.3
8,189	3.4	32,901	4.2	2,728	4.1	10,648	6.6	4,980	5.1
66,490	27.4	172,164	22.3	2,728	4.1	31,483	19.5	33,249	33.9
242,528	100.0	770,834	100.0	65,789	100.0	161,475	100.0	97,997	100.0

第2表 対前年比部門別職員数 (1/2)

区 分				全 団 体				都 道 府 県			
				平成20年 職員数	平成19年 職員数	20年と19年の比較		平成20年 職員数	平成19年 職員数	20年と19年の比較	
						増減数	増減率			増減数	増減率
普 通 会 計	一 般 管 理 行	一 般	議 会	10,660	10,847	▲ 187	▲ 1.7	1,896	1,894	2	0.1
			総務・企画	218,634	223,841	▲ 5,207	▲ 2.3	41,839	42,814	▲ 975	▲ 2.3
			税 務	72,181	73,730	▲ 1,549	▲ 2.1	18,161	18,751	▲ 590	▲ 3.1
			労 働	7,907	8,315	▲ 408	▲ 4.9	6,531	6,801	▲ 270	▲ 4.0
			農林水産	92,502	96,004	▲ 3,502	▲ 3.6	57,999	60,144	▲ 2,145	▲ 3.6
			商 工	28,764	29,108	▲ 344	▲ 1.2	11,994	12,230	▲ 236	▲ 1.9
			土 木	153,582	157,992	▲ 4,410	▲ 2.8	54,949	56,958	▲ 2,009	▲ 3.5
		小 計	584,230	599,837	▲ 15,607	▲ 2.6	193,369	199,592	▲ 6,223	▲ 3.1	
	政 治 行	福 祉 関 係	民 生	236,950	243,693	▲ 6,743	▲ 2.8	26,520	27,634	▲ 1,114	▲ 4.0
			衛 生	154,834	159,902	▲ 5,068	▲ 3.2	36,236	37,511	▲ 1,275	▲ 3.4
			小 計	391,784	403,595	▲ 11,811	▲ 2.9	62,756	65,145	▲ 2,389	▲ 3.7
		計	976,014	1,003,432	▲ 27,418	▲ 2.7	256,125	264,737	▲ 8,612	▲ 3.3	
		教 育	1,090,713	1,108,530	▲ 17,817	▲ 1.6	916,779	925,897	▲ 9,118	▲ 1.0	
		警 察	281,181	280,141	1,040	0.4	281,181	280,141	1,040	0.4	
	消 防	157,102	156,886	216	0.1	18,416	18,512	▲ 96	▲ 0.5		
	計	2,505,010	2,548,989	▲ 43,979	▲ 1.7	1,472,501	1,489,287	▲ 16,786	▲ 1.1		
公 営 企 業 等 会 計	病 院	214,231	218,383	▲ 4,152	▲ 1.9	62,854	64,202	▲ 1,348	▲ 2.1		
	水 道	52,942	55,107	▲ 2,165	▲ 3.9	8,214	8,624	▲ 410	▲ 4.8		
	交 通	28,918	30,011	▲ 1,093	▲ 3.6	6,754	6,830	▲ 76	▲ 1.1		
	下 水 道	32,928	34,691	▲ 1,763	▲ 5.1	4,529	4,740	▲ 211	▲ 4.5		
	そ の 他	65,349	64,115	1,234	1.9	5,903	6,095	▲ 192	▲ 3.2		
	計	394,368	402,307	▲ 7,939	▲ 2.0	88,254	90,491	▲ 2,237	▲ 2.5		
総 合 計				2,899,378	2,951,296	▲ 51,918	▲ 1.8	1,560,755	1,579,778	▲ 19,023	▲ 1.2

(単位:人、%)

市 町 村				指 定 都 市			
平成20年 職員数	平成19年 職員数	20年と19年の比較		平成20年 職員数	平成19年 職員数	20年と19年の比較	
		増減数	増減率			増減数	増減率
8,764	8,953	▲ 189	▲ 2.1	584	597	▲ 13	▲ 2.2
176,795	181,027	▲ 4,232	▲ 2.3	23,194	23,464	▲ 270	▲ 1.2
54,020	54,979	▲ 959	▲ 1.7	9,511	9,864	▲ 353	▲ 3.6
1,376	1,514	▲ 138	▲ 9.1	197	222	▲ 25	▲ 11.3
34,503	35,860	▲ 1,357	▲ 3.8	1,602	1,674	▲ 72	▲ 4.3
16,770	16,878	▲ 108	▲ 0.6	2,170	2,254	▲ 84	▲ 3.7
98,633	101,034	▲ 2,401	▲ 2.4	21,612	22,112	▲ 500	▲ 2.3
390,861	400,245	▲ 9,384	▲ 2.3	58,870	60,187	▲ 1,317	▲ 2.2
210,430	216,059	▲ 5,629	▲ 2.6	33,201	33,340	▲ 139	▲ 0.4
118,598	122,391	▲ 3,793	▲ 3.1	27,539	28,677	▲ 1,138	▲ 4.0
329,028	338,450	▲ 9,422	▲ 2.8	60,740	62,017	▲ 1,277	▲ 2.1
719,889	738,695	▲ 18,806	▲ 2.5	119,610	122,204	▲ 2,594	▲ 2.1
173,934	182,633	▲ 8,699	▲ 4.8	31,356	32,732	▲ 1,376	▲ 4.2
—	—	—	—	—	—	—	—
138,686	138,374	312	0.2	25,072	24,968	104	0.4
1,032,509	1,059,702	▲ 27,193	▲ 2.6	176,038	179,904	▲ 3,866	▲ 2.1
151,377	154,181	▲ 2,804	▲ 1.8	19,452	19,692	▲ 240	▲ 1.2
44,728	46,483	▲ 1,755	▲ 3.8	11,831	12,317	▲ 486	▲ 3.9
22,164	23,181	▲ 1,017	▲ 4.4	18,842	19,582	▲ 740	▲ 3.8
28,399	29,951	▲ 1,552	▲ 5.2	8,176	8,562	▲ 386	▲ 4.5
59,446	58,020	1,426	2.5	8,189	8,214	▲ 25	▲ 0.3
306,114	311,816	▲ 5,702	▲ 1.8	66,490	68,367	▲ 1,877	▲ 2.7
1,338,623	1,371,518	▲ 32,895	▲ 2.4	242,528	248,271	▲ 5,743	▲ 2.3

第2表 対前年比部門別職員数 (2/2)

区 分				市 (指 定 都 市 を 除 く)				特 別 区			
				平成20年 職員数	平成19年 職員数	20年と19年の比較		平成20年 職員数	平成19年 職員数	20年と19年の比較	
						増減数	増減率			増減数	増減率
普 通 会 計	一 般 管 理 行	一 般	議 会	5,617	5,709	▲ 92	▲ 1.6	343	344	▲ 1	▲ 0.3
			総務・企画	111,080	113,528	▲ 2,448	▲ 2.2	10,133	10,234	▲ 101	▲ 1.0
			税 務	33,750	34,181	▲ 431	▲ 1.3	2,009	2,012	▲ 3	▲ 0.1
			労 働	984	1,086	▲ 102	▲ 9.4	66	65	1	1.5
			農林水産	22,850	23,525	▲ 675	▲ 2.9	41	41	0	0.0
			商 工	11,097	11,013	84	0.8	512	511	1	0.2
			土 木	60,012	61,418	▲ 1,406	▲ 2.3	6,469	6,487	▲ 18	▲ 0.3
		小 計	245,390	250,460	▲ 5,070	▲ 2.0	19,573	19,694	▲ 121	▲ 0.6	
	会 政	福 祉 関 係	民 生	121,857	125,020	▲ 3,163	▲ 2.5	24,905	25,518	▲ 613	▲ 2.4
			衛 生	61,726	63,321	▲ 1,595	▲ 2.5	9,007	9,217	▲ 210	▲ 2.3
			小 計	183,583	188,341	▲ 4,758	▲ 2.5	33,912	34,735	▲ 823	▲ 2.4
		計	428,973	438,801	▲ 9,828	▲ 2.2	53,485	54,429	▲ 944	▲ 1.7	
		教 育	106,951	111,976	▲ 5,025	▲ 4.5	9,576	10,252	▲ 676	▲ 6.6	
		警 察	—	—	—	—	—	—	—	—	
		消 防	62,746	62,160	586	0.9	—	—	—	—	
	計	598,670	612,937	▲ 14,267	▲ 2.3	63,061	64,681	▲ 1,620	▲ 2.5		
公 営 企 業 等 会 計	病 院	93,863	95,749	▲ 1,886	▲ 2.0	—	—	—	—		
	水 道	25,489	26,474	▲ 985	▲ 3.7	—	—	—	—		
	交 通	2,920	3,177	▲ 257	▲ 8.1	—	—	—	—		
	下 水 道	16,991	17,730	▲ 739	▲ 4.2	—	—	—	—		
	そ の 他	32,901	31,761	1,140	3.6	2,728	2,627	101	3.8		
	計	172,164	174,891	▲ 2,727	▲ 1.6	2,728	2,627	101	3.8		
総 合 計				770,834	787,828	▲ 16,994	▲ 2.2	65,789	67,308	▲ 1,519	▲ 2.3

(単位:人、%)

町		村		一部事務組合等			
平成20年 職員数	平成19年 職員数	20年と19年の比較		平成20年 職員数	平成19年 職員数	20年と19年の比較	
		増減数	増減率			増減数	増減率
2,203	2,286	▲ 83	▲ 3.6	17	17	0	0.0
29,691	30,966	▲ 1,275	▲ 4.1	2,697	2,835	▲ 138	▲ 4.9
8,705	8,876	▲ 171	▲ 1.9	45	46	▲ 1	▲ 2.2
122	133	▲ 11	▲ 8.3	7	8	▲ 1	▲ 12.5
9,940	10,545	▲ 605	▲ 5.7	70	75	▲ 5	▲ 6.7
2,991	3,099	▲ 108	▲ 3.5	0	1	▲ 1	▲ 100.0
9,771	10,254	▲ 483	▲ 4.7	769	763	6	0.8
63,423	66,159	▲ 2,736	▲ 4.1	3,605	3,745	▲ 140	▲ 3.7
27,642	29,207	▲ 1,565	▲ 5.4	2,825	2,974	▲ 149	▲ 5.0
10,583	10,902	▲ 319	▲ 2.9	9,743	10,274	▲ 531	▲ 5.2
38,225	40,109	▲ 1,884	▲ 4.7	12,568	13,248	▲ 680	▲ 5.1
101,648	106,268	▲ 4,620	▲ 4.3	16,173	16,993	▲ 820	▲ 4.8
25,263	26,803	▲ 1,540	▲ 5.7	788	870	▲ 82	▲ 9.4
—	—	—	—	—	—	—	—
3,081	3,060	21	0.7	47,787	48,186	▲ 399	▲ 0.8
129,992	136,131	▲ 6,139	▲ 4.5	64,748	66,049	▲ 1,301	▲ 2.0
13,406	13,649	▲ 243	▲ 1.8	24,656	25,091	▲ 435	▲ 1.7
4,155	4,379	▲ 224	▲ 5.1	3,253	3,313	▲ 60	▲ 1.8
308	319	▲ 11	▲ 3.4	94	103	▲ 9	▲ 8.7
2,966	3,186	▲ 220	▲ 6.9	266	473	▲ 207	▲ 43.8
10,648	10,430	218	2.1	4,980	4,988	▲ 8	▲ 0.2
31,483	31,963	▲ 480	▲ 1.5	33,249	33,968	▲ 719	▲ 2.1
161,475	168,094	▲ 6,619	▲ 3.9	97,997	100,017	▲ 2,020	▲ 2.0

第3表 小部門別職員数 (1/2)

行政区分			全 団 体			都 道 府 県			市 町 村			
大部門	中部門	小 部 門	平成20年 職員数	対前年 増減数	増減率	平成20年 職員数	対前年 増減数	増減率	平成20年 職員数	対前年 増減数	増減率	
議会	議会	議会	10,660	▲ 187	▲ 1.7	1,896	2	0.1	8,764	▲ 189	▲ 2.1	
総務	総務一般	総務一般	88,555	▲ 2,393	▲ 2.6	18,719	▲ 504	▲ 2.6	69,836	▲ 1,889	▲ 2.6	
		会計出納	13,111	▲ 273	▲ 2.0	2,950	▲ 64	▲ 2.1	10,161	▲ 209	▲ 2.0	
		管財	11,993	▲ 538	▲ 4.3	2,591	▲ 152	▲ 5.5	9,402	▲ 386	▲ 3.9	
		職員研修所	880	▲ 89	▲ 9.2	410	▲ 86	▲ 17.3	470	▲ 3	▲ 0.6	
		行政委員会	8,847	▲ 275	▲ 3.0	2,082	▲ 33	▲ 1.6	6,765	▲ 242	▲ 3.5	
		(小計)	123,386	▲ 3,568	▲ 2.8	26,752	▲ 839	▲ 3.0	96,634	▲ 2,729	▲ 2.7	
	企画開発	企画開発	22,276	▲ 736	▲ 3.2	6,037	▲ 93	▲ 1.5	16,239	▲ 643	▲ 3.8	
	企画	住民関連	住民関連一般	21,818	▲ 174	▲ 0.8	4,558	▲ 44	▲ 1.0	17,260	▲ 130	▲ 0.7
			防災	6,277	61	1.0	2,127	▲ 17	▲ 0.8	4,150	78	1.9
			広報広聴	8,432	▲ 159	▲ 1.9	1,134	▲ 21	▲ 1.8	7,298	▲ 138	▲ 1.9
戸籍等窓口			31,607	▲ 861	▲ 2.7	-	-	-	31,607	▲ 861	▲ 2.7	
県(市)民センター等施設			3,298	57	1.8	622	▲ 14	▲ 2.2	2,676	71	2.7	
(小計)	71,432	▲ 1,076	▲ 1.5	8,441	▲ 96	▲ 1.1	62,991	▲ 980	▲ 1.5			
その他	その他	1,540	173	12.7	609	53	9.5	931	120	14.8		
総務部門計			218,634	▲ 5,207	▲ 2.3	41,839	▲ 975	▲ 2.3	176,795	▲ 4,232	▲ 2.3	
税務	税務	税務	72,181	▲ 1,549	▲ 2.1	18,161	▲ 590	▲ 3.1	54,020	▲ 959	▲ 1.7	
民生	民生	民生一般	35,985	▲ 1,141	▲ 3.1	7,090	▲ 181	▲ 2.5	28,895	▲ 960	▲ 3.2	
		福祉事務所	45,100	41	0.1	3,979	▲ 279	▲ 6.6	41,121	320	0.8	
		児童相談所等	6,181	245	4.1	4,718	151	3.3	1,463	94	6.9	
		保育所	109,828	▲ 3,268	▲ 2.9	0	▲ 2	▲ 100.0	109,828	▲ 3,266	▲ 2.9	
		老人福祉施設	4,956	▲ 762	▲ 13.3	188	▲ 120	▲ 39.0	4,768	▲ 642	▲ 11.9	
		その他の社会福祉施設	25,633	▲ 1,396	▲ 5.2	9,661	▲ 651	▲ 6.3	15,972	▲ 745	▲ 4.5	
		各種年金保険関係	6,261	▲ 305	▲ 4.6	577	▲ 23	▲ 3.8	5,684	▲ 282	▲ 4.7	
		旧地域改善対策	3,006	▲ 157	▲ 5.0	307	▲ 9	▲ 2.8	2,699	▲ 148	▲ 5.2	
		(小計)	236,950	▲ 6,743	▲ 2.8	26,520	▲ 1,114	▲ 4.0	210,430	▲ 5,629	▲ 2.6	
	民生部門計	236,950	▲ 6,743	▲ 2.8	26,520	▲ 1,114	▲ 4.0	210,430	▲ 5,629	▲ 2.6		
衛生	衛生	衛生一般	27,302	▲ 512	▲ 1.8	9,038	▲ 179	▲ 1.9	18,264	▲ 333	▲ 1.8	
		市町村保健センター等施設	16,372	▲ 14	▲ 0.1	917	▲ 7	▲ 0.8	15,455	▲ 7	▲ 0.0	
		保健所	25,609	▲ 486	▲ 1.9	13,947	▲ 504	▲ 3.5	11,662	18	0.2	
		と畜検査	1,912	▲ 72	▲ 3.6	1,448	▲ 74	▲ 4.9	464	2	0.4	
		試験研究養成機関	5,118	▲ 248	▲ 4.6	3,373	▲ 147	▲ 4.2	1,745	▲ 101	▲ 5.5	
		医療施設	1,904	▲ 310	▲ 14.0	943	▲ 200	▲ 17.5	961	▲ 110	▲ 10.3	
		火葬場墓地	1,382	▲ 101	▲ 6.8	20	▲ 3	▲ 13.0	1,362	▲ 98	▲ 6.7	
		(小計)	79,599	▲ 1,743	▲ 2.1	29,686	▲ 1,114	▲ 3.6	49,913	▲ 629	▲ 1.2	
	公害	公害	7,620	▲ 242	▲ 3.1	3,868	▲ 143	▲ 3.6	3,752	▲ 99	▲ 2.6	
	清掃	清掃一般	12,621	▲ 358	▲ 2.8	102	▲ 10	▲ 8.9	12,519	▲ 348	▲ 2.7	
		ごみ収集	28,961	▲ 1,650	▲ 5.4	-	-	-	28,961	▲ 1,650	▲ 5.4	
		ごみ処理	14,962	▲ 666	▲ 4.3	61	▲ 7	▲ 10.3	14,901	▲ 659	▲ 4.2	
		し尿収集	1,170	▲ 141	▲ 10.8	-	-	-	1,170	▲ 141	▲ 10.8	
し尿処理		3,227	▲ 236	▲ 6.8	-	-	-	3,227	▲ 236	▲ 6.8		
(小計)	60,941	▲ 3,051	▲ 4.8	163	▲ 17	▲ 9.4	60,778	▲ 3,034	▲ 4.8			
環境保全	環境保全	6,674	▲ 32	▲ 0.5	2,519	▲ 1	▲ 0.0	4,155	▲ 31	▲ 0.7		
衛生部門計			154,834	▲ 5,068	▲ 3.2	36,236	▲ 1,275	▲ 3.4	118,598	▲ 3,793	▲ 3.1	
労働	労働	労働一般	4,071	▲ 246	▲ 5.7	2,962	▲ 145	▲ 4.7	1,109	▲ 101	▲ 8.3	
		職業能力開発校	3,527	▲ 122	▲ 3.3	3,519	▲ 119	▲ 3.3	8	▲ 3	▲ 27.3	
		勤労センター等施設	309	▲ 40	▲ 11.5	50	▲ 6	▲ 10.7	259	▲ 34	▲ 11.6	
労働部門計			7,907	▲ 408	▲ 4.9	6,531	▲ 270	▲ 4.0	1,376	▲ 138	▲ 9.1	
農林	農業	農業一般	61,541	▲ 2,437	▲ 3.8	32,474	▲ 1,266	▲ 3.8	29,067	▲ 1,171	▲ 3.9	
		試験研究養成機関	9,650	▲ 375	▲ 3.7	9,330	▲ 361	▲ 3.7	320	▲ 14	▲ 4.2	
		(小計)	71,191	▲ 2,812	▲ 3.8	41,804	▲ 1,627	▲ 3.7	29,387	▲ 1,185	▲ 3.9	
	林業	林業一般	12,218	▲ 356	▲ 2.8	8,984	▲ 284	▲ 3.1	3,234	▲ 72	▲ 2.2	
試験研究養成機関		1,015	▲ 43	▲ 4.1	1,015	▲ 42	▲ 4.0	0	▲ 1	▲ 100.0		
(小計)	13,233	▲ 399	▲ 2.9	9,999	▲ 326	▲ 3.2	3,234	▲ 73	▲ 2.2			
水産	水産業	水産業一般	4,316	▲ 163	▲ 3.6	2,964	▲ 92	▲ 3.0	1,352	▲ 71	▲ 5.0	
		漁港	1,346	▲ 43	▲ 3.1	883	▲ 22	▲ 2.4	463	▲ 21	▲ 4.3	
		試験研究養成機関	2,416	▲ 85	▲ 3.4	2,349	▲ 78	▲ 3.2	67	▲ 7	▲ 9.5	
		(小計)	8,078	▲ 291	▲ 3.5	6,196	▲ 192	▲ 3.0	1,882	▲ 99	▲ 5.0	
農林水産部門計			92,502	▲ 3,502	▲ 3.6	57,999	▲ 2,145	▲ 3.6	34,503	▲ 1,357	▲ 3.8	

(単位:人、%)

指定都市			市(指定都市を除く)			特別区			町村			一部事務組合等		
平成20年 職員数	対前年 増減数	増減率	平成20年 職員数	対前年 増減数	増減率	平成20年 職員数	対前年 増減数	増減率	平成20年 職員数	対前年 増減数	増減率	平成20年 職員数	対前年 増減数	増減率
584	▲13	▲2.2	5,617	▲92	▲1.6	343	▲1	▲0.3	2,203	▲83	▲3.6	17	0	0.0
8,068	▲70	▲0.9	43,858	▲1,069	▲2.4	2,460	▲3	▲0.1	13,298	▲628	▲4.5	2,152	▲119	▲5.2
849	▲15	▲1.7	5,686	▲116	▲2.0	534	▲4	▲0.7	2,946	▲65	▲2.2	146	▲9	▲5.8
1,042	▲39	▲3.6	6,174	▲226	▲3.5	415	▲21	▲4.8	1,761	▲99	▲5.3	10	▲1	▲9.1
153	▲6	▲3.8	205	1	0.5	39	2	5.4	1	0	0.0	72	0	0.0
1,006	▲37	▲3.5	4,756	▲159	▲3.2	359	▲16	▲4.3	593	▲29	▲4.7	51	▲1	▲1.9
11,118	▲167	▲1.5	60,679	▲1,569	▲2.5	3,807	▲42	▲1.1	18,599	▲821	▲4.2	2,431	▲130	▲5.1
1,591	20	1.3	10,232	▲419	▲3.9	446	18	4.2	3,772	▲251	▲6.2	198	▲11	▲5.3
3,223	▲33	▲1.0	11,031	▲63	▲0.6	1,901	▲11	▲0.6	1,104	▲22	▲2.0	1	▲1	▲50.0
354	0	0.0	2,793	73	2.7	338	9	2.7	643	▲2	▲0.3	22	▲2	▲8.3
1,877	▲11	▲0.6	3,744	▲104	▲2.7	368	▲7	▲1.9	1,305	▲20	▲1.5	4	4	-
4,683	▲123	▲2.6	20,077	▲569	▲2.8	2,777	▲54	▲1.9	4,069	▲115	▲2.7	1	0	0.0
262	▲12	▲4.4	1,819	144	8.6	464	▲42	▲8.3	100	▲18	▲15.3	31	▲1	▲3.1
10,399	▲179	▲1.7	39,464	▲519	▲1.3	5,848	▲105	▲1.8	7,221	▲177	▲2.4	59	0	0.0
86	56	186.7	705	59	9.1	32	28	700.0	99	▲26	▲20.8	9	3	50.0
23,194	▲270	▲1.2	111,080	▲2,448	▲2.2	10,133	▲101	▲1.0	29,691	▲1,275	▲4.1	2,697	▲138	▲4.9
9,511	▲353	▲3.6	33,750	▲431	▲1.3	2,009	▲3	▲0.1	8,705	▲171	▲1.9	45	▲1	▲2.2
4,385	62	1.4	12,836	▲604	▲4.5	2,772	▲16	▲0.6	8,606	▲370	▲4.1	296	▲32	▲9.8
8,627	137	1.6	29,146	151	0.5	3,275	5	0.2	73	27	58.7	-	-	-
1,174	24	2.1	259	70	37.0	20	0	0.0	10	0	0.0	-	-	-
14,421	▲226	▲1.5	65,509	▲1,817	▲2.7	14,560	▲315	▲2.1	15,315	▲906	▲5.6	23	▲2	▲8.0
406	▲20	▲4.7	2,098	▲371	▲15.0	132	▲26	▲16.5	680	▲150	▲18.1	1,452	▲75	▲4.9
2,723	▲65	▲2.3	6,811	▲297	▲4.2	3,806	▲261	▲6.4	1,580	▲82	▲4.9	1,052	▲40	▲3.7
1,082	▲15	▲1.4	3,283	▲201	▲5.8	317	0	0.0	1,000	▲66	▲6.2	2	0	0.0
383	▲36	▲8.6	1,915	▲94	▲4.7	23	0	0.0	378	▲18	▲4.5	-	-	-
33,201	▲139	▲0.4	121,857	▲3,163	▲2.5	24,905	▲613	▲2.4	27,642	▲1,565	▲5.4	2,825	▲149	▲5.0
2,121	▲89	▲4.0	10,440	▲164	▲1.5	515	35	7.3	5,000	▲122	▲2.4	188	7	3.9
1,601	8	0.5	10,282	77	0.8	528	▲27	▲4.9	3,008	▲62	▲2.0	36	▲3	▲7.7
5,097	▲157	▲3.0	4,163	168	4.2	2,402	8	0.3	0	▲1	▲100.0	-	-	-
239	▲2	▲0.8	223	4	1.8	-	-	-	2	0	0.0	-	-	-
852	▲41	▲4.6	660	▲20	▲2.9	64	▲3	▲4.5	3	▲5	▲62.5	166	▲32	▲16.2
189	▲78	▲29.2	455	▲26	▲5.4	1	0	0.0	289	▲8	▲2.7	27	2	8.0
232	▲19	▲7.6	750	▲45	▲5.7	-	-	-	46	▲5	▲9.8	334	▲29	▲8.0
10,331	▲378	▲3.5	26,973	▲6	▲0.0	3,510	13	0.4	8,348	▲203	▲2.4	751	▲55	▲6.8
998	▲33	▲3.2	2,258	▲55	▲2.4	342	11	3.3	148	▲20	▲11.9	6	▲2	▲25.0
1,917	▲85	▲4.2	7,098	▲155	▲2.1	517	▲22	▲4.1	523	▲5	▲0.9	2,464	▲81	▲3.2
9,836	▲506	▲4.9	14,039	▲860	▲5.8	4,253	▲213	▲4.8	541	▲45	▲7.7	292	▲26	▲8.2
3,558	▲142	▲3.8	6,486	▲259	▲3.8	-	-	-	421	▲27	▲6.0	4,436	▲231	▲4.9
254	▲19	▲7.0	674	▲107	▲13.7	-	-	-	54	▲7	▲11.5	188	▲8	▲4.1
144	▲10	▲6.5	1,336	▲96	▲6.7	-	-	-	147	▲3	▲2.0	1,600	▲127	▲7.4
15,709	▲762	▲4.6	29,633	▲1,477	▲4.7	4,770	▲235	▲4.7	1,686	▲87	▲4.9	8,980	▲473	▲5.0
501	35	7.5	2,862	▲57	▲2.0	385	1	0.3	401	▲9	▲2.2	6	▲1	▲14.3
27,539	▲1,138	▲4.0	61,726	▲1,595	▲2.5	9,007	▲210	▲2.3	10,583	▲319	▲2.9	9,743	▲531	▲5.2
171	▲20	▲10.5	808	▲74	▲8.4	34	0	0.0	95	▲6	▲5.9	1	▲1	▲50.0
3	▲3	▲50.0	5	0	0.0	-	-	-	-	-	-	-	-	-
23	▲2	▲8.0	171	▲28	▲14.1	32	1	3.2	27	▲5	▲15.6	6	0	0.0
197	▲25	▲11.3	984	▲102	▲9.4	66	1	1.5	122	▲11	▲8.3	7	▲1	▲12.5
1,265	▲51	▲3.9	19,445	▲617	▲3.1	41	0	0.0	8,281	▲501	▲5.7	35	▲2	▲5.4
114	▲17	▲13.0	192	7	3.8	-	-	-	14	▲4	▲22.2	-	-	-
1,379	▲68	▲4.7	19,637	▲610	▲3.0	41	0	0.0	8,295	▲505	▲5.7	35	▲2	▲5.4
134	▲3	▲2.2	1,959	▲12	▲0.6	-	-	-	1,107	▲54	▲4.7	34	▲3	▲8.1
-	-	-	0	▲1	▲100.0	-	-	-	-	-	-	-	-	-
134	▲3	▲2.2	1,959	▲13	▲0.7	-	-	-	1,107	▲54	▲4.7	34	▲3	▲8.1
53	▲1	▲1.9	895	▲37	▲4.0	-	-	-	404	▲33	▲7.6	-	-	-
30	0	0.0	320	▲9	▲2.7	-	-	-	113	▲12	▲9.6	-	-	-
6	0	0.0	39	▲6	▲13.3	-	-	-	21	▲1	▲4.5	1	0	0.0
89	▲1	▲1.1	1,254	▲52	▲4.0	-	-	-	538	▲46	▲7.9	1	0	0.0
1,602	▲72	▲4.3	22,850	▲675	▲2.9	41	0	0.0	9,940	▲605	▲5.7	70	▲5	▲6.7

第3表 小部門別職員数 (2/2)

行政区分			全 団 体			都 道 府 県			市 町 村			
大部門	中部門	小 部 門	平成20年 職員数	対前年 増減数	増減率	平成20年 職員数	対前年 増減数	増減率	平成20年 職員数	対前年 増減数	増減率	
商 工	商 工	商工一般	15,098	▲ 73	▲ 0.5	5,863	▲ 104	▲ 1.7	9,235	31	0.3	
		中小企業指導	2,066	▲ 67	▲ 3.1	1,252	▲ 28	▲ 2.2	814	▲ 39	▲ 4.6	
		試験研究養成機関	3,835	▲ 243	▲ 6.0	3,565	▲ 132	▲ 3.6	270	▲ 111	▲ 29.1	
(小計)		20,999	▲ 383	▲ 1.8	10,680	▲ 264	▲ 2.4	10,319	▲ 119	▲ 1.1		
	観 光	観 光	7,765	39	0.5	1,314	28	2.2	6,451	11	0.2	
		商 工 部 門 計	28,764	▲ 344	▲ 1.2	11,994	▲ 236	▲ 1.9	16,770	▲ 108	▲ 0.6	
土 木	土 木	土木一般	75,548	▲ 2,149	▲ 2.8	32,680	▲ 997	▲ 3.0	42,868	▲ 1,152	▲ 2.6	
		用地買収	8,739	▲ 533	▲ 5.7	4,999	▲ 366	▲ 6.8	3,740	▲ 167	▲ 4.3	
		港湾・空港・海岸	6,580	▲ 226	▲ 3.3	3,519	▲ 150	▲ 4.1	3,061	▲ 76	▲ 2.4	
		(小計)	90,867	▲ 2,908	▲ 3.1	41,198	▲ 1,513	▲ 3.5	49,669	▲ 1,395	▲ 2.7	
		建 築	建 築	26,145	▲ 405	▲ 1.5	6,668	▲ 214	▲ 3.1	19,477	▲ 191	▲ 1.0
	都 市 計 画		都市計画一般	23,078	▲ 649	▲ 2.7	3,075	▲ 103	▲ 3.2	20,003	▲ 546	▲ 2.7
		都市公園	9,721	▲ 276	▲ 2.8	1,372	▲ 47	▲ 3.3	8,349	▲ 229	▲ 2.7	
			(小計)	32,799	▲ 925	▲ 2.7	4,447	▲ 150	▲ 3.3	28,352	▲ 775	▲ 2.7
	ダ ム	ダ ム	1,791	▲ 66	▲ 3.6	1,723	▲ 62	▲ 3.5	68	▲ 4	▲ 5.6	
	下 水	下 水	1,980	▲ 106	▲ 5.1	913	▲ 70	▲ 7.1	1,067	▲ 36	▲ 3.3	
		土 木 部 門 計	153,582	▲ 4,410	▲ 2.8	54,949	▲ 2,009	▲ 3.5	98,633	▲ 2,401	▲ 2.4	
一 般 行 政 計 (A)			976,014	▲ 27,418	▲ 2.7	256,125	▲ 8,612	▲ 3.3	719,889	▲ 18,806	▲ 2.5	
教 育	教 育 一 般	教育一般	42,480	▲ 334	▲ 0.8	12,997	▲ 202	▲ 1.5	29,483	▲ 132	▲ 0.4	
		教育研究所等	3,826	▲ 11	▲ 0.3	2,267	▲ 26	▲ 1.1	1,559	15	1.0	
		(小計)	46,306	▲ 345	▲ 0.7	15,264	▲ 228	▲ 1.5	31,042	▲ 117	▲ 0.4	
	社 会 教 育	社会教育一般	14,317	▲ 737	▲ 4.9	1,744	▲ 230	▲ 11.7	12,573	▲ 507	▲ 3.9	
		文化財保護	6,575	▲ 95	▲ 1.4	1,865	▲ 57	▲ 3.0	4,710	▲ 38	▲ 0.8	
		公民館	8,029	▲ 669	▲ 7.7	-	-	-	8,029	▲ 669	▲ 7.7	
		その他の社会教育施設	21,217	▲ 1,381	▲ 6.1	4,136	▲ 244	▲ 5.6	17,081	▲ 1,137	▲ 6.2	
			(小計)	50,138	▲ 2,882	▲ 5.4	7,745	▲ 531	▲ 6.4	42,393	▲ 2,351	▲ 5.3
	保 健 体 育	保健体育一般	8,376	▲ 216	▲ 2.5	1,675	▲ 44	▲ 2.6	6,701	▲ 172	▲ 2.5	
		給食センター	13,131	▲ 1,167	▲ 8.2	531	▲ 113	▲ 17.5	12,600	▲ 1,054	▲ 7.7	
		保健体育施設	2,298	▲ 505	▲ 18.0	221	▲ 58	▲ 20.8	2,077	▲ 447	▲ 17.7	
			(小計)	23,805	▲ 1,888	▲ 7.3	2,427	▲ 215	▲ 8.1	21,378	▲ 1,673	▲ 7.3
		学 校 以 外 の 教 育 計	120,249	▲ 5,115	▲ 4.1	25,436	▲ 974	▲ 3.7	94,813	▲ 4,141	▲ 4.2	
	義 務 教 育	小学校	438,789	▲ 5,320	▲ 1.2	404,455	▲ 2,658	▲ 0.7	34,334	▲ 2,662	▲ 7.2	
中学校		235,031	▲ 1,762	▲ 0.7	224,449	▲ 909	▲ 0.4	10,582	▲ 853	▲ 7.5		
特別支援学校(小・中学部)		41,582	157	0.4	41,262	167	0.4	320	▲ 10	▲ 3.0		
(小計)		715,402	▲ 6,925	▲ 1.0	670,166	▲ 3,400	▲ 0.5	45,236	▲ 3,525	▲ 7.2		
そ の 他 の 学 校 教 育	高等学校	202,141	▲ 4,645	▲ 2.2	189,652	▲ 4,390	▲ 2.3	12,489	▲ 255	▲ 2.0		
	大学・短期大学	6,732	▲ 789	▲ 10.5	4,743	▲ 571	▲ 10.7	1,989	▲ 218	▲ 9.9		
	特別支援学校(高等部)	26,366	405	1.6	26,104	411	1.6	262	▲ 6	▲ 2.2		
	幼稚園	18,801	▲ 602	▲ 3.1	17	▲ 5	▲ 22.7	18,784	▲ 597	▲ 3.1		
	その他	1,022	▲ 146	▲ 12.5	661	▲ 189	▲ 22.2	361	43	13.5		
		(小計)	255,062	▲ 5,777	▲ 2.2	221,177	▲ 4,744	▲ 2.1	33,885	▲ 1,033	▲ 3.0	
		学 校 教 育 計	970,464	▲ 12,702	▲ 1.3	891,343	▲ 8,144	▲ 0.9	79,121	▲ 4,558	▲ 5.4	
		教 育 部 門 計 (B)	1,090,713	▲ 17,817	▲ 1.6	916,779	▲ 9,118	▲ 1.0	173,934	▲ 8,699	▲ 4.8	
警 察	警 察	警 察 (C)	281,181	1,040	0.4	281,181	1,040	0.4	-	-	-	
消 防	消 防	消 防 (D)	157,102	216	0.1	18,416	▲ 96	▲ 0.5	138,686	312	0.2	
普 通 会 計 計 (E) (A~Dの計)			2,505,010	▲ 43,979	▲ 1.7	1,472,501	▲ 16,786	▲ 1.1	1,032,509	▲ 27,193	▲ 2.6	
病 院	病 院	病 院	214,231	▲ 4,152	▲ 1.9	62,854	▲ 1,348	▲ 2.1	151,377	▲ 2,804	▲ 1.8	
水 道	水 道	水 道	52,942	▲ 2,165	▲ 3.9	8,214	▲ 410	▲ 4.8	44,728	▲ 1,755	▲ 3.8	
交 通	交 通	交 通	28,918	▲ 1,093	▲ 3.6	6,754	▲ 76	▲ 1.1	22,164	▲ 1,017	▲ 4.4	
下 水 道	下 水 道	下 水 道 事 業	32,928	▲ 1,763	▲ 5.1	4,529	▲ 211	▲ 4.5	28,399	▲ 1,552	▲ 5.2	
そ の 他	そ の 他	国保事業	18,958	250	1.3	-	-	-	18,958	250	1.3	
		収益事業	1,769	▲ 102	▲ 5.5	130	▲ 12	▲ 8.5	1,639	▲ 90	▲ 5.2	
		介護保険事業	26,745	▲ 232	▲ 0.9	250	▲ 29	▲ 10.4	26,495	▲ 203	▲ 0.8	
		その他	17,877	1,318	8.0	5,523	▲ 151	▲ 2.7	12,354	1,469	13.5	
		(小計)	65,349	1,234	1.9	5,903	▲ 192	▲ 3.2	59,446	1,426	2.5	
公 営 企 業 等 会 計 計 (F)			394,368	▲ 7,939	▲ 2.0	88,254	▲ 2,237	▲ 2.5	306,114	▲ 5,702	▲ 1.8	
総 合 計 (E)+(F)			2,899,378	▲ 51,918	▲ 1.8	1,560,755	▲ 19,023	▲ 1.2	1,338,623	▲ 32,895	▲ 2.4	

(単位:人、%)

指定都市			市(指定都市を除く)			特別区			町村			一部事務組合等		
平成20年 職員数	対前年 増減数	増減率	平成20年 職員数	対前年 増減数	増減率	平成20年 職員数	対前年 増減数	増減率	平成20年 職員数	対前年 増減数	増減率	平成20年 職員数	対前年 増減数	増減率
1,317	23	1.8	6,124	27	0.4	331	▲4	▲1.2	1,463	▲15	▲1.0	—	—	—
172	▲14	▲7.5	529	▲23	▲4.2	106	▲3	▲2.8	7	1	16.7	—	—	—
214	▲100	▲31.8	53	▲11	▲17.2	—	—	—	3	0	0.0	—	—	—
1,703	▲91	▲5.1	6,706	▲7	▲0.1	437	▲7	▲1.6	1,473	▲14	▲0.9	—	—	—
467	7	1.5	4,391	91	2.1	75	8	11.9	1,518	▲94	▲5.8	0	▲1	▲100.0
2,170	▲84	▲3.7	11,097	84	0.8	512	1	0.2	2,991	▲108	▲3.5	0	▲1	▲100.0
8,478	▲136	▲1.6	25,607	▲633	▲2.4	2,550	▲30	▲1.2	6,188	▲353	▲5.4	45	0	0.0
956	▲40	▲4.0	2,439	▲111	▲4.4	108	▲2	▲1.8	237	▲14	▲5.6	—	—	—
1,601	▲66	▲4.0	620	▲10	▲1.6	2	0	0.0	161	▲4	▲2.4	677	4	0.6
11,035	▲242	▲2.1	28,666	▲754	▲2.6	2,660	▲32	▲1.2	6,586	▲371	▲5.3	722	4	0.6
4,130	▲115	▲2.7	12,109	▲78	▲0.6	1,941	46	2.4	1,293	▲45	▲3.4	4	1	33.3
3,826	▲97	▲2.5	13,503	▲402	▲2.9	1,155	26	2.3	1,510	▲73	▲4.6	9	0	0.0
2,568	▲42	▲1.6	4,807	▲119	▲2.4	689	▲58	▲7.8	275	▲10	▲3.5	10	0	0.0
6,394	▲139	▲2.1	18,310	▲521	▲2.8	1,844	▲32	▲1.7	1,785	▲83	▲4.4	19	0	0.0
1	0	0.0	43	▲4	▲8.5	—	—	—	23	0	0.0	1	0	0.0
52	▲4	▲7.1	884	▲49	▲5.3	24	0	0.0	84	16	23.5	23	1	4.5
21,612	▲500	▲2.3	60,012	▲1,406	▲2.3	6,469	▲18	▲0.3	9,771	▲483	▲4.7	769	6	0.8
119,610	▲2,594	▲2.1	428,973	▲9,828	▲2.2	53,485	▲944	▲1.7	101,648	▲4,620	▲4.3	16,173	▲820	▲4.8
3,018	▲23	▲0.8	18,660	▲2	▲0.0	1,584	▲53	▲3.2	6,150	▲47	▲0.8	71	▲7	▲9.0
437	17	4.0	982	3	0.3	114	▲2	▲1.7	19	0	0.0	7	▲3	▲30.0
3,455	▲6	▲0.2	19,642	1	0.0	1,698	▲55	▲3.1	6,169	▲47	▲0.8	78	▲10	▲11.4
607	7	1.2	8,078	▲353	▲4.2	334	11	3.4	3,547	▲172	▲4.6	7	0	0.0
354	▲1	▲0.3	3,480	▲1	▲0.0	148	▲6	▲3.9	726	▲30	▲4.0	2	0	0.0
634	▲86	▲11.9	5,924	▲424	▲6.7	8	0	0.0	1,463	▲159	▲9.8	—	—	—
2,726	▲187	▲6.4	11,108	▲685	▲5.8	1,486	▲126	▲7.8	1,710	▲138	▲7.5	51	▲1	▲1.9
4,321	▲267	▲5.8	28,590	▲1,463	▲4.9	1,976	▲121	▲5.8	7,446	▲499	▲6.3	60	▲1	▲1.6
547	▲47	▲7.9	5,028	▲101	▲2.0	323	12	3.9	803	▲36	▲4.3	—	—	—
400	▲39	▲8.9	9,307	▲713	▲7.1	69	▲16	▲18.8	2,512	▲267	▲9.6	312	▲19	▲5.7
91	▲23	▲20.2	1,341	▲255	▲16.0	78	▲65	▲45.5	559	▲104	▲15.7	8	0	0.0
1,038	▲109	▲9.5	15,676	▲1,069	▲6.4	470	▲69	▲12.8	3,874	▲407	▲9.5	320	▲19	▲5.6
8,814	▲382	▲4.2	63,908	▲2,531	▲3.8	4,144	▲245	▲5.6	17,489	▲953	▲5.2	458	▲30	▲6.1
9,460	▲538	▲5.4	18,759	▲1,443	▲7.1	3,290	▲333	▲9.2	2,815	▲347	▲11.0	10	▲1	▲9.1
2,287	▲157	▲6.4	5,843	▲460	▲7.3	1,125	▲116	▲9.3	1,287	▲119	▲8.5	40	▲1	▲2.4
183	▲10	▲5.2	102	2	2.0	35	▲2	▲5.4	—	—	—	—	—	—
11,930	▲705	▲5.6	24,704	▲1,901	▲7.1	4,450	▲451	▲9.2	4,102	▲466	▲10.2	50	▲2	▲3.8
7,679	▲106	▲1.4	4,377	▲136	▲3.0	—	—	—	302	▲9	▲2.9	131	▲4	▲3.0
943	▲117	▲11.0	948	▲31	▲3.2	—	—	—	—	—	—	98	▲70	▲41.7
245	▲5	▲2.0	17	▲1	▲5.6	—	—	—	—	—	—	—	—	—
1,586	▲56	▲3.4	12,927	▲419	▲3.1	913	▲13	▲1.4	3,358	▲109	▲3.1	—	—	—
159	▲5	▲3.0	70	▲6	▲7.9	69	33	91.7	12	▲3	▲20.0	51	24	88.9
10,612	▲289	▲2.7	18,339	▲593	▲3.1	982	20	2.1	3,672	▲121	▲3.2	280	▲50	▲15.2
22,542	▲994	▲4.2	43,043	▲2,494	▲5.5	5,432	▲431	▲7.4	7,774	▲587	▲7.0	330	▲52	▲13.6
31,356	▲1,376	▲4.2	106,951	▲5,025	▲4.5	9,576	▲676	▲6.6	25,263	▲1,540	▲5.7	788	▲82	▲9.4
—	—	—	—	—	—	—	—	—	—	—	—	—	—	—
25,072	104	0.4	62,746	586	0.9	—	—	—	3,081	21	0.7	47,787	▲399	▲0.8
176,038	▲3,866	▲2.1	598,670	▲14,267	▲2.3	63,061	▲1,620	▲2.5	129,992	▲6,139	▲4.5	64,748	▲1,301	▲2.0
19,452	▲240	▲1.2	93,863	▲1,886	▲2.0	—	—	—	13,406	▲243	▲1.8	24,656	▲435	▲1.7
11,831	▲486	▲3.9	25,489	▲985	▲3.7	—	—	—	4,155	▲224	▲5.1	3,253	▲60	▲1.8
18,842	▲740	▲3.8	2,920	▲257	▲8.1	—	—	—	308	▲11	▲3.4	94	▲9	▲8.7
8,176	▲386	▲4.5	16,991	▲739	▲4.2	—	—	—	2,966	▲220	▲6.9	266	▲207	▲43.8
2,712	▲69	▲2.5	11,506	288	2.6	1,247	2	0.2	3,462	30	0.9	31	▲1	▲3.1
139	▲10	▲6.7	820	▲34	▲4.0	—	—	—	31	5	19.2	649	▲51	▲7.3
2,553	13	0.5	13,723	▲36	▲0.3	1,167	▲2	▲0.2	5,551	▲149	▲2.6	3,501	▲29	▲0.8
2,785	41	1.5	6,852	922	15.5	314	101	47.4	1,604	332	26.1	799	73	10.1
8,189	▲25	▲0.3	32,901	1,140	3.6	2,728	101	3.8	10,648	218	2.1	4,980	▲8	▲0.2
66,490	▲1,877	▲2.7	172,164	▲2,727	▲1.6	2,728	101	3.8	31,483	▲480	▲1.5	33,249	▲719	▲2.1
242,528	▲5,743	▲2.3	770,834	▲16,994	▲2.2	65,789	▲1,519	▲2.3	161,475	▲6,619	▲3.9	97,997	▲2,020	▲2.0

第3表—付表 小部門別職員数の増減順位

(1) 増員

順位	全 団 体			都 道 府 県			市 町 村			指 定 都 市		
	部 門	増減数		部 門	増減数		部 門	増減数		部 門	増減数	
		20-19	19-18		20-19	19-18		20-19	19-18		20-19	19-18
1	その他(公営企業等会計)	1,318	▲ 841	警察	1,040	2,598	その他(公営企業等会計)	1,469	▲ 603	福祉事務所	137	713
2	警察	1,040	2,598	特別支援学校(高等部)	411	408	福祉事務所	320	965	消防	104	2,105
3	特別支援学校(高等部)	405	397	特別支援学校(小・中学部)	167	174	消防	312	550	民生一般	62	435
4	国保事業	250	11	児童相談所等	151	117	国保事業	250	11	その他(総務)	56	4
5	児童相談所等	245	291	その他(総務)	53	17	その他(総務)	120	▲ 23	その他(公営企業等会計)	41	▲ 76
6	消防	216	571	観光	28	46	児童相談所等	94	174	環境保全	35	64
7	その他(総務)	173	▲ 6	議会	2	▲ 24	防災	78	127	児童相談所等	24	114
8	特別支援学校(小・中学部)	157	160	—	—	—	県(市)民センター等施設	71	▲ 179	商工一般	23	46
9	防災	61	133	—	—	—	その他(その他の学校教育)	43	▲ 2	企画開発	20	197
10	県(市)民センター等施設	57	▲ 178	—	—	—	商工一般	31	▲ 132	教育研究所等	17	50

(2) 減員

順位	全 団 体			都 道 府 県			市 町 村			指 定 都 市		
	部 門	増減数		部 門	増減数		部 門	増減数		部 門	増減数	
		20-19	19-18		20-19	19-18		20-19	19-18		20-19	19-18
1	小学校	▲ 5,320	▲ 3,642	高等学校	▲ 4,390	▲ 4,322	保育所	▲ 3,266	▲ 3,670	交通	▲ 740	▲ 1,103
2	高等学校	▲ 4,645	▲ 4,511	小学校	▲ 2,658	▲ 1,374	病院	▲ 2,804	▲ 1,881	小学校	▲ 538	170
3	病院	▲ 4,152	▲ 4,077	病院	▲ 1,348	▲ 2,196	小学校	▲ 2,662	▲ 2,268	ごみ収集	▲ 506	▲ 163
4	保育所	▲ 3,268	▲ 3,668	農業一般	▲ 1,266	▲ 884	総務一般	▲ 1,889	▲ 2,074	水道	▲ 486	205
5	農業一般	▲ 2,437	▲ 2,265	土木一般	▲ 997	▲ 1,121	水道	▲ 1,755	▲ 1,660	下水道事業	▲ 386	97
6	総務一般	▲ 2,393	▲ 2,407	中学校	▲ 909	▲ 768	ごみ収集	▲ 1,650	▲ 1,494	税務	▲ 353	330
7	水道	▲ 2,165	▲ 1,952	その他の社会福祉施設	▲ 651	▲ 626	下水道事業	▲ 1,552	▲ 1,186	病院	▲ 240	377
8	土木一般	▲ 2,149	▲ 2,339	税務	▲ 590	▲ 454	農業一般	▲ 1,171	▲ 1,381	保育所	▲ 226	565
9	下水道事業	▲ 1,763	▲ 1,364	大学・短期大学	▲ 571	▲ 2,100	土木一般	▲ 1,152	▲ 1,218	その他の社会教育施設	▲ 187	▲ 50
10	中学校	▲ 1,762	▲ 1,660	総務一般	▲ 504	▲ 333	その他の社会教育施設	▲ 1,137	▲ 1,193	保健所	▲ 157	291

(単位:人)

市(指定都市を除く)			特別区			町村			一部事務組合等		
部門	増減数		部門	増減数		部門	増減数		部門	増減数	
	20-19	19-18		20-19	19-18		20-19	19-18		20-19	19-18
その他(公営企業等会計)	922	▲ 350	その他(公営企業等会計)	101	4	その他(公営企業等会計)	332	▲ 88	その他(公営企業等会計)	73	▲ 93
消防	586	▲ 686	建築	46	12	国保事業	30	▲ 25	その他(その他の学校教育)	24	▲ 1
国保事業	288	▲ 125	衛生一般	35	2	福祉事務所	27	10	衛生一般	7	▲ 14
保健所	168	▲ 206	その他(その他の学校教育)	33	27	消防	21	10	広報広聴	4	0
福祉事務所	151	186	その他(総務)	28	—	下水	16	▲ 9	港湾・空港・海岸	4	▲ 11
県(市)民センター等施設	144	▲ 165	都市計画一般	26	—	収益事業	5	▲ 41	その他(総務)	3	0
観光	91	▲ 17	企画開発	18	▲ 2	中小企業指導	1	▲ 1	医療施設	2	▲ 2
市町村保健センター等施設	77	▲ 195	保健体育一般	12	▲ 18	—	—	—	建築	1	0
防災	73	66	公害	11	11	—	—	—	下水	1	▲ 2
児童相談所等	70	59	社会教育一般	11	▲ 9	—	—	—	—	—	—

(単位:人)

市(指定都市を除く)			特別区			町村			一部事務組合等		
部門	増減数		部門	増減数		部門	増減数		部門	増減数	
	20-19	19-18		20-19	19-18		20-19	19-18		20-19	19-18
病院	▲ 1,886	▲ 1,428	小学校	▲ 333	▲ 293	保育所	▲ 906	▲ 938	病院	▲ 435	▲ 379
保育所	▲ 1,817	▲ 3,027	保育所	▲ 315	▲ 270	総務一般	▲ 628	▲ 737	消防	▲ 399	▲ 879
小学校	▲ 1,443	▲ 1,813	その他の社会福祉施設	▲ 261	▲ 268	農業一般	▲ 501	▲ 607	ごみ処理	▲ 231	▲ 140
総務一般	▲ 1,069	▲ 1,640	ごみ収集	▲ 213	▲ 209	民生一般	▲ 370	▲ 58	下水道事業	▲ 207	▲ 19
水道	▲ 985	▲ 1,537	その他の社会教育施設	▲ 126	▲ 249	土木一般	▲ 353	▲ 440	し尿処理	▲ 127	▲ 111
ごみ収集	▲ 860	▲ 1,035	中学校	▲ 116	▲ 149	小学校	▲ 347	▲ 330	総務一般	▲ 119	26
下水道事業	▲ 739	▲ 1,041	保健体育施設	▲ 65	▲ 25	給食センター	▲ 267	▲ 270	清掃一般	▲ 81	▲ 126
給食センター	▲ 713	▲ 750	都市公園	▲ 58	▲ 62	企画開発	▲ 251	▲ 286	老人福祉施設	▲ 75	▲ 20
その他の社会教育施設	▲ 685	▲ 778	戸籍等窓口	▲ 54	▲ 7	病院	▲ 243	▲ 451	大学・短期大学	▲ 70	▲ 57
土木一般	▲ 633	▲ 1,032	教育一般	▲ 53	37	水道	▲ 224	▲ 224	水道	▲ 60	▲ 104

第4表 職種別職員数 (1/2)

区 分	全 団 体					都 道 府 県				
	平成20年 職員数	平成19年 職員数	増 減 数			平成20年 職員数	平成19年 職員数	増 減 数		
			増減数	増減率	順位			増減数	増減率	順位
司書(補)・学芸員(補)	10,081	10,439	▲ 358	▲ 3.4	19	3,010	3,160	▲ 150	▲ 4.7	18
医師・歯科医師	26,333	26,771	▲ 438	▲ 1.6	22	9,250	9,464	▲ 214	▲ 2.3	22
看護師	139,634	142,698	▲ 3,064	▲ 2.1	35	43,439	44,615	▲ 1,176	▲ 2.6	34
保健師・助産師	35,336	34,658	678	2.0	2	6,214	6,326	▲ 112	▲ 1.8	14
その他の医療技術者	38,144	38,620	▲ 476	▲ 1.2	24	12,454	12,913	▲ 459	▲ 3.6	29
獣医師	6,447	6,629	▲ 182	▲ 2.7	14	5,415	5,557	▲ 142	▲ 2.6	16
栄養士	16,439	17,520	▲ 1,081	▲ 6.2	29	8,716	9,805	▲ 1,089	▲ 11.1	33
農業等普及指導員	8,956	9,414	▲ 458	▲ 4.9	23	8,956	9,414	▲ 458	▲ 4.9	28
農林水産技師	35,361	36,331	▲ 970	▲ 2.7	26	30,235	30,958	▲ 723	▲ 2.3	32
動植物飼育員	2,248	2,410	▲ 162	▲ 6.7	12	1,617	1,751	▲ 134	▲ 7.7	15
建築技師	20,408	20,691	▲ 283	▲ 1.4	17	5,211	5,392	▲ 181	▲ 3.4	19
土木技師	83,361	85,309	▲ 1,948	▲ 2.3	32	31,562	32,740	▲ 1,178	▲ 3.6	35
保育所保育士	92,737	94,979	▲ 2,242	▲ 2.4	33	7	7	0	0.0	4
施設保育士・寄宿舎指導員等	16,099	17,171	▲ 1,072	▲ 6.2	27	6,964	7,312	▲ 348	▲ 4.8	26
食品、環境衛生監視員	5,682	5,886	▲ 204	▲ 3.5	15	3,006	3,261	▲ 255	▲ 7.8	24
その他の一般技術職	74,259	75,129	▲ 870	▲ 1.2	25	28,311	28,700	▲ 389	▲ 1.4	27
生活、作業等指導員	8,401	8,646	▲ 245	▲ 2.8	16	2,710	2,791	▲ 81	▲ 2.9	12
生保担当ケースワーカー	13,124	12,814	310	2.4	3	1,261	1,284	▲ 23	▲ 1.8	8
五法担当ケースワーカー	7,045	7,135	▲ 90	▲ 1.3	10	772	802	▲ 30	▲ 3.7	9
査察指導員	2,572	2,480	92	3.7	6	363	371	▲ 8	▲ 2.2	6
各種社会福祉司	3,402	3,307	95	2.9	5	1,999	1,955	44	2.3	2
水道等検針員・徴収員	733	751	▲ 18	▲ 2.4	7	—	11	▲ 11	—	7
その他の一般事務職	783,085	799,175	▲ 16,090	▲ 2.0	39	220,896	224,372	▲ 3,476	▲ 1.5	37
ホームヘルパー	472	542	▲ 70	▲ 12.9	9	—	—	—	—	—
運転手・車掌等	23,892	26,761	▲ 2,869	▲ 10.7	34	7,507	8,070	▲ 563	▲ 7.0	31
守衛・庁務員等	20,385	22,086	▲ 1,701	▲ 7.7	31	4,316	4,792	▲ 476	▲ 9.9	30
電気、ボイラー等技術員	7,967	9,045	▲ 1,078	▲ 11.9	28	1,881	2,116	▲ 235	▲ 11.1	23
調理員	46,141	50,282	▲ 4,141	▲ 8.2	36	2,674	2,992	▲ 318	▲ 10.6	25
清掃職員	37,236	38,389	▲ 1,153	▲ 3.0	30	—	5	▲ 5	—	5
船員	2,890	3,052	▲ 162	▲ 5.3	12	2,064	2,143	▲ 79	▲ 3.7	11
電話交換手	1,501	1,800	▲ 299	▲ 16.6	18	1,018	1,207	▲ 189	▲ 15.7	21
道路補修員	4,912	4,952	▲ 40	▲ 0.8	8	1,780	1,835	▲ 55	▲ 3.0	10
その他の技能労務職	49,226	55,299	▲ 6,073	▲ 11.0	38	11,823	13,816	▲ 1,993	▲ 14.4	36
社会教育主事	3,361	3,746	▲ 385	▲ 10.3	21	1,322	1,510	▲ 188	▲ 12.5	20
その他の教育公務員	860,184	866,113	▲ 5,929	▲ 0.7	37	822,756	828,208	▲ 5,452	▲ 0.7	38
警察官	252,917	251,569	1,348	0.5	1	252,917	251,569	1,348	0.5	1
交通巡視員	327	472	▲ 145	▲ 30.7	11	327	472	▲ 145	▲ 30.7	17
消防吏員	155,690	155,469	221	0.1	4	17,980	18,062	▲ 82	▲ 0.5	13
臨時職員	2,390	2,756	▲ 366	▲ 13.3	20	22	20	2	10.0	3
合 計	2,899,378	2,951,296	▲ 51,918	▲ 1.8		1,560,755	1,579,778	▲ 19,023	▲ 1.2	

(単位:人、%)

市 町 村					指 定 都 市				
平成20年 職員数	平成19年 職員数	増 減 数			平成20年 職員数	平成19年 職員数	増 減 数		
		増減数	増減率	順位			増減数	増減率	順位
7,071	7,279	▲ 208	▲ 2.9	20	1,268	1,271	▲ 3	▲ 0.2	9
17,083	17,307	▲ 224	▲ 1.3	21	2,573	2,555	18	0.7	7
96,195	98,083	▲ 1,888	▲ 1.9	31	13,059	13,235	▲ 176	▲ 1.3	27
29,122	28,332	790	2.8	1	3,930	3,901	29	0.7	6
25,690	25,707	▲ 17	▲ 0.1	10	3,842	3,893	▲ 51	▲ 1.3	24
1,032	1,072	▲ 40	▲ 3.7	12	388	436	▲ 48	▲ 11.0	22
7,723	7,715	8	0.1	8	1,018	1,026	▲ 8	▲ 0.8	11
—	—	—	—	—	—	—	—	—	—
5,126	5,373	▲ 247	▲ 4.6	22	624	643	▲ 19	▲ 3.0	15
631	659	▲ 28	▲ 4.2	11	361	381	▲ 20	▲ 5.2	16
15,197	15,299	▲ 102	▲ 0.7	16	3,794	3,839	▲ 45	▲ 1.2	21
51,799	52,569	▲ 770	▲ 1.5	27	12,836	13,076	▲ 240	▲ 1.8	30
92,730	94,972	▲ 2,242	▲ 2.4	32	12,014	12,196	▲ 182	▲ 1.5	28
9,135	9,859	▲ 724	▲ 7.3	26	1,316	1,337	▲ 21	▲ 1.6	17
2,676	2,625	51	1.9	5	1,605	1,559	46	3.0	4
45,948	46,429	▲ 481	▲ 1.0	25	13,049	13,117	▲ 68	▲ 0.5	25
5,691	5,855	▲ 164	▲ 2.8	18	678	660	18	2.7	7
11,863	11,530	333	2.9	2	3,778	3,634	144	4.0	1
6,273	6,333	▲ 60	▲ 0.9	13	1,876	1,890	▲ 14	▲ 0.7	13
2,209	2,109	100	4.7	4	674	625	49	7.8	3
1,403	1,352	51	3.8	5	625	579	46	7.9	4
733	740	▲ 7	▲ 0.9	9	339	389	▲ 50	▲ 12.9	23
562,189	574,803	▲ 12,614	▲ 2.2	36	76,926	78,759	▲ 1,833	▲ 2.3	36
472	542	▲ 70	▲ 12.9	14	61	67	▲ 6	▲ 9.0	10
16,385	18,691	▲ 2,306	▲ 12.3	33	8,381	8,902	▲ 521	▲ 5.9	32
16,069	17,294	▲ 1,225	▲ 7.1	30	4,286	4,485	▲ 199	▲ 4.4	29
6,086	6,929	▲ 843	▲ 12.2	28	4,551	4,997	▲ 446	▲ 8.9	31
43,467	47,290	▲ 3,823	▲ 8.1	34	7,598	8,159	▲ 561	▲ 6.9	34
37,236	38,384	▲ 1,148	▲ 3.0	29	11,375	11,899	▲ 524	▲ 4.4	33
826	909	▲ 83	▲ 9.1	15	303	331	▲ 28	▲ 8.5	19
483	593	▲ 110	▲ 18.5	17	141	159	▲ 18	▲ 11.3	14
3,132	3,117	15	0.5	7	1,336	1,360	▲ 24	▲ 1.8	18
37,403	41,483	▲ 4,080	▲ 9.8	35	12,588	13,559	▲ 971	▲ 7.2	35
2,039	2,236	▲ 197	▲ 8.8	19	392	402	▲ 10	▲ 2.5	12
37,428	37,905	▲ 477	▲ 1.3	24	10,028	10,105	▲ 77	▲ 0.8	26
—	—	—	—	—	—	—	—	—	—
—	—	—	—	—	—	—	—	—	—
137,710	137,407	303	0.2	3	24,912	24,811	101	0.4	2
2,368	2,736	▲ 368	▲ 13.5	23	3	34	▲ 31	▲ 91.2	20
1,338,623	1,371,518	▲ 32,895	▲ 2.4		242,528	248,271	▲ 5,743	▲ 2.3	

第4表 職種別職員数 (2/2)

区 分	市(指定都市を除く)					特 別 区				
	平成20年 職員数	平成19年 職員数	増 減 数			平成20年 職員数	平成19年 職員数	増 減 数		
			増減数	増減率	順位			増減数	増減率	順位
司書(補)・学芸員(補)	4,914	5,087	▲ 173	▲ 3.4	22	108	108	0	0.0	9
医師・歯科医師	10,639	10,820	▲ 181	▲ 1.7	23	126	132	▲ 6	▲ 4.5	14
看護師	59,761	60,861	▲ 1,100	▲ 1.8	31	562	577	▲ 15	▲ 2.6	20
保健師・助産師	17,799	17,411	388	2.2	2	1,112	1,087	25	2.3	2
その他の医療技術者	15,352	15,330	22	0.1	8	405	432	▲ 27	▲ 6.3	22
獣医師	589	575	14	2.4	9	1	—	1	1.0	8
栄養士	4,644	4,602	42	0.9	5	452	464	▲ 12	▲ 2.6	19
農業等普及指導員	—	—	—	—	—	—	—	—	—	—
農林水産技師	3,802	3,911	▲ 109	▲ 2.8	21	—	—	—	—	—
動植物飼育員	255	262	▲ 7	▲ 2.7	12	—	—	—	—	—
建築技師	9,311	9,365	▲ 54	▲ 0.6	16	1,445	1,441	4	0.3	6
土木技師	33,969	34,304	▲ 335	▲ 1.0	28	1,790	1,794	▲ 4	▲ 0.2	12
保育所保育士	55,375	56,637	▲ 1,262	▲ 2.2	32	12,312	12,457	▲ 145	▲ 1.2	27
施設保育士・寄宿舎指導員等	4,094	4,354	▲ 260	▲ 6.0	24	636	684	▲ 48	▲ 7.0	24
食品、環境衛生監視員	376	364	12	3.3	11	689	698	▲ 9	▲ 1.3	16
その他の一般技術職	23,728	24,048	▲ 320	▲ 1.3	26	1,084	1,071	13	1.2	4
生活、作業等指導員	1,429	1,489	▲ 60	▲ 4.0	17	2,315	2,418	▲ 103	▲ 4.3	26
生保担当ケースワーカー	6,761	6,605	156	2.4	3	1,298	1,274	24	1.9	3
五法担当ケースワーカー	3,849	3,884	▲ 35	▲ 0.9	14	538	547	▲ 9	▲ 1.6	16
査察指導員	1,316	1,275	41	3.2	6	215	208	7	3.4	5
各種社会福祉司	551	512	39	7.6	7	139	143	▲ 4	▲ 2.8	12
水道等検針員・徴収員	311	297	14	4.7	9	—	—	—	—	—
その他の一般事務職	345,316	352,154	▲ 6,838	▲ 1.9	36	27,274	27,330	▲ 56	▲ 0.2	25
ホームヘルパー	266	319	▲ 53	▲ 16.6	15	59	68	▲ 9	▲ 13.2	16
運転手・車掌等	6,560	8,079	▲ 1,519	▲ 18.8	33	171	191	▲ 20	▲ 10.5	21
守衛・庁務員等	9,016	9,637	▲ 621	▲ 6.4	30	1,208	1,354	▲ 146	▲ 10.8	28
電気、ボイラー等技術員	1,276	1,625	▲ 349	▲ 21.5	29	30	28	2	7.1	7
調理員	27,001	29,254	▲ 2,253	▲ 7.7	35	2,826	3,187	▲ 361	▲ 11.3	30
清掃職員	17,923	18,230	▲ 307	▲ 1.7	25	4,062	4,269	▲ 207	▲ 4.8	29
船員	240	272	▲ 32	▲ 11.8	13	—	—	—	—	—
電話交換手	245	321	▲ 76	▲ 23.7	18	51	59	▲ 8	▲ 13.6	15
道路補修員	1,492	1,400	92	6.6	4	235	279	▲ 44	▲ 15.8	23
その他の技能労務職	16,798	18,742	▲ 1,944	▲ 10.4	34	3,598	3,993	▲ 395	▲ 9.9	31
社会教育主事	1,108	1,201	▲ 93	▲ 7.7	20	63	64	▲ 1	▲ 1.6	10
その他の教育公務員	21,921	22,246	▲ 325	▲ 1.5	27	984	949	35	3.7	1
警察官	—	—	—	—	—	—	—	—	—	—
交通巡視員	—	—	—	—	—	—	—	—	—	—
消防吏員	62,284	61,714	570	0.9	1	—	—	—	—	—
臨時職員	563	641	▲ 78	▲ 12.2	19	1	2	▲ 1	▲ 50.0	10
合 計	770,834	787,828	▲ 16,994	▲ 2.2		65,789	67,308	▲ 1,519	▲ 2.3	

(単位:人、%)

町		村			一部事務組合等				
平成20年 職員数	平成19年 職員数	増減数			平成20年 職員数	平成19年 職員数	増減数		
		増減数	増減率	順位			増減数	増減率	順位
751	776	▲ 25	▲ 3.2	20	30	37	▲ 7	▲ 18.9	17
1,290	1,321	▲ 31	▲ 2.3	21	2,455	2,479	▲ 24	▲ 1.0	22
8,513	8,593	▲ 80	▲ 0.9	25	14,300	14,817	▲ 517	▲ 3.5	34
5,267	5,258	9	0.2	3	1,014	675	339	50.2	1
2,381	2,381	0	0.0	8	3,710	3,671	39	1.1	2
23	30	▲ 7	▲ 23.3	14	31	31	0	0.0	7
1,144	1,138	6	0.5	5	465	485	▲ 20	▲ 4.1	21
—	—	—	—	—	—	—	—	—	—
694	810	▲ 116	▲ 14.3	28	6	9	▲ 3	▲ 33.3	16
12	13	▲ 1	▲ 7.7	10	3	3	0	0.0	7
601	612	▲ 11	▲ 1.8	18	46	42	4	9.5	5
2,890	3,092	▲ 202	▲ 6.5	30	314	303	11	3.6	4
12,897	13,585	▲ 688	▲ 5.1	35	132	97	35	36.1	3
1,263	1,374	▲ 111	▲ 8.1	27	1,826	2,110	▲ 284	▲ 13.5	31
4	1	3	300.0	6	2	3	▲ 1	▲ 33.3	13
2,396	2,435	▲ 39	▲ 1.6	24	5,691	5,758	▲ 67	▲ 1.2	25
322	323	▲ 1	▲ 0.3	10	947	965	▲ 18	▲ 1.9	20
17	8	9	112.5	3	9	9	0	0.0	7
10	10	0	0.0	8	—	2	▲ 2	—	14
4	1	3	300.0	6	—	—	—	—	—
71	74	▲ 3	▲ 4.1	12	17	44	▲ 27	▲ 61.4	23
62	33	29	87.9	1	21	21	0	0.0	7
100,142	103,801	▲ 3,659	▲ 3.5	36	12,531	12,759	▲ 228	▲ 1.8	30
46	49	▲ 3	▲ 6.1	12	40	39	1	2.6	6
1,190	1,422	▲ 232	▲ 16.3	31	83	97	▲ 14	▲ 14.4	19
1,544	1,801	▲ 257	▲ 14.3	32	15	17	▲ 2	▲ 11.8	14
93	108	▲ 15	▲ 13.9	19	136	171	▲ 35	▲ 20.5	24
5,050	5,609	▲ 559	▲ 10.0	34	992	1,081	▲ 89	▲ 8.2	28
839	877	▲ 38	▲ 4.3	23	3,037	3,109	▲ 72	▲ 2.3	26
212	222	▲ 10	▲ 4.5	17	71	84	▲ 13	▲ 15.5	18
32	40	▲ 8	▲ 20.0	15	14	14	0	0.0	7
69	78	▲ 9	▲ 11.5	16	—	—	—	—	—
2,819	3,155	▲ 336	▲ 10.6	33	1,600	2,034	▲ 434	▲ 21.3	33
468	561	▲ 93	▲ 16.6	26	8	8	0	0.0	7
4,247	4,279	▲ 32	▲ 0.7	22	248	326	▲ 78	▲ 23.9	27
—	—	—	—	—	—	—	—	—	—
—	—	—	—	—	—	—	—	—	—
3,024	2,999	25	0.8	2	47,490	47,883	▲ 393	▲ 0.8	32
1,088	1,225	▲ 137	▲ 11.2	29	713	834	▲ 121	▲ 14.5	29
161,475	168,094	▲ 6,619	▲ 3.9		97,997	100,017	▲ 2,020	▲ 2.0	

第4表一付表1 職種別大部門別職員数

(1) 全 団 体

(単位:人)

区 分	合 計	普 通 会 計								公 営 企 業 等 会 計								
		一般行政	教 育						計	警 察	消 防	計	病 院	水 道	交 通	下 水 道	そ の 他	計
			学校以外 の教育	義務教育	その他の学校教育													
					高等学校 (特別支援 学校(高等 部)を含む)	大学・ 短期大学	その他											
司書(補)・学芸員(補)	10,081	385	7,846	431	1,280	118	2	9,677	0	0	10,062	11	1	0	0	7	19	
医師・歯科医師	26,333	2,669	34	1	0	2	0	37	13	0	2,719	23,539	0	1	0	74	23,614	
看護師	139,634	7,942	31	62	15	31	17	156	10	5	8,113	129,374	1	4	0	2,142	131,521	
保健師・助産師	35,336	26,418	75	2	0	6	1	84	132	2	26,636	5,022	1	7	0	3,670	8,700	
その他の医療技術者	38,144	7,972	19	17	14	38	0	88	10	1	8,071	29,612	14	0	16	431	30,073	
獣医師	6,447	6,348	17	0	0	1	0	18	0	0	6,366	0	0	0	1	80	81	
栄養士	16,439	5,153	1,265	7,573	154	1	11	9,004	31	3	14,191	1,891	0	0	1	356	2,248	
農業等普及指導員	8,956	8,952	0	0	0	2	0	2	0	0	8,954	0	0	0	0	2	2	
農林水産技師	35,361	35,090	29	0	0	7	14	50	0	0	35,140	1	77	0	65	78	221	
動植物飼育員	2,248	2,015	74	1	46	10	0	131	0	0	2,146	0	0	0	0	102	102	
建築技師	20,408	18,371	1,108	2	1	24	0	1,135	140	27	19,673	48	144	237	132	174	735	
土木技師	83,361	61,062	237	1	1	4	2	245	7	5	61,319	5	9,433	692	10,080	1,832	22,042	
保育所保育士	92,737	92,572	0	2	0	0	51	53	0	0	92,625	20	0	0	0	92	112	
施設保育士・寄宿舎指導員等	16,099	10,240	49	1,931	1,425	0	6	3,411	0	0	13,651	204	0	0	0	2,244	2,448	
食品・環境衛生監視員	5,682	5,672	4	0	0	0	0	4	0	0	5,676	0	0	0	3	3	6	
その他の一般技術職	74,259	35,949	1,879	155	3,226	145	60	5,465	2,952	68	44,434	1,303	13,268	3,682	7,736	3,836	29,825	
生活・作業等指導員	8,401	7,477	106	26	0	0	0	132	0	0	7,609	272	1	0	0	519	792	
生保担当ケースワーカー	13,124	13,113	0	0	0	0	0	0	0	0	13,113	10	0	0	0	1	11	
五法担当ケースワーカー	7,045	6,822	0	0	0	0	0	0	0	0	6,822	4	0	0	0	219	223	
査察指導員	2,572	2,564	0	0	0	0	0	0	0	0	2,564	0	0	0	0	8	8	
各種社会福祉司	3,402	3,207	7	0	0	0	0	7	0	0	3,214	45	0	0	0	143	188	
水道等検針員・徴収員	733	4	0	0	0	0	0	0	0	0	4	0	545	0	23	161	729	
その他の一般事務職	783,085	528,098	78,151	33,812	17,800	2,641	347	132,751	21,544	1,247	683,640	15,054	22,804	6,190	10,418	44,979	99,445	
ホームヘルパー	472	259	0	0	0	0	0	0	0	0	259	34	0	0	0	179	213	
運転手・車掌等	23,892	9,394	847	215	125	15	46	1,248	361	2	11,005	120	70	12,443	136	118	12,887	
守衛・庁務員等	20,385	3,430	560	12,426	2,764	62	296	16,108	463	16	20,017	183	36	22	28	99	368	
電気・ボイラー等技術員	7,967	1,617	274	130	317	18	9	748	66	4	2,435	532	884	2,026	1,447	643	5,532	
調理員	46,141	12,886	9,054	20,368	437	1	84	29,944	112	1	42,943	2,767	0	0	0	431	3,198	
清掃職員	37,236	37,186	0	0	0	0	0	0	0	0	37,186	49	1	0	0	0	50	
船員	2,890	1,326	73	0	522	0	0	595	338	0	2,259	0	0	501	0	130	631	
電話交換手	1,501	736	5	0	0	2	0	7	643	2	1,388	102	4	0	0	7	113	
道路補修員	4,912	4,869	2	0	0	0	0	2	0	0	4,871	0	0	0	38	3	41	
その他の技能労務職	49,226	14,907	1,483	10,207	3,787	46	285	15,808	1,114	127	31,956	3,536	5,631	3,109	2,799	2,195	17,270	
社会教育主事	3,361	123	3,201	13	1	0	21	3,236	0	0	3,359	0	0	0	0	2	2	
その他の教育公務員	860,184	73	13,592	627,824	196,588	3,558	18,541	860,103	0	0	860,176	0	0	0	0	8	8	
警察官	252,917	0	0	0	0	0	0	0	252,917	0	252,917	0	0	0	0	0	0	
交通巡視員	327	0	0	0	0	0	0	0	327	0	327	0	0	0	0	0	0	
消防吏員	155,690	118	0	0	0	0	0	0	0	155,572	155,690	0	0	0	0	0	0	
臨時職員	2,390	995	227	203	4	0	30	464	1	20	1,480	493	27	4	5	381	910	
合 計	2,899,378	976,014	120,249	715,402	228,507	6,732	19,823	1,090,713	281,181	157,102	2,505,010	214,231	52,942	28,918	32,928	65,349	394,368	

第4表-付表1 職種別大部門別職員数

(2) 都道府県

(単位:人)

区 分	合 計	普 通 会 計							公 営 企 業 等 会 計								
		一般行政	教 育					計	警 察	消 防	計	病 院	水 道	交 通	下 水 道	そ の 他	計
			学校以外 の教育	義務教育	その他の学校教育												
					高等学校 (特別支援 学校(高等 部)を含む)	大学・ 短期大学	その他										
司書(補)・学芸員(補)	3,010	204	1,462	6	1,262	71	0	2,801	0	0	3,005	5	0	0	0	0	5
医師・歯科医師	9,250	1,843	4	1	0	0	0	5	13	0	1,861	7,386	0	1	0	2	7,389
看護師	43,439	3,863	5	42	6	24	1	78	10	0	3,951	39,399	0	0	0	89	39,488
保健師・助産師	6,214	4,936	27	0	0	5	0	32	132	1	5,101	1,105	0	4	0	4	1,113
その他の医療技術者	12,454	4,829	4	0	1	7	0	12	10	1	4,852	7,582	4	0	4	12	7,602
獣医師	5,415	5,395	1	0	0	1	0	2	0	0	5,397	0	0	0	0	18	18
栄養士	8,716	931	562	6,529	152	1	2	7,246	31	3	8,211	503	0	0	0	2	505
農業等普及指導員	8,956	8,952	0	0	0	2	0	2	0	0	8,954	0	0	0	0	2	2
農林水産技師	30,235	30,112	12	0	0	5	14	31	0	0	30,143	1	53	0	6	32	92
動植物飼育員	1,617	1,553	3	0	46	10	0	59	0	0	1,612	0	0	0	0	5	5
建築技師	5,211	4,717	162	0	0	17	0	179	140	0	5,036	16	16	43	22	78	175
土木技師	31,562	26,448	20	0	0	1	0	21	7	0	26,476	0	2,268	134	1,636	1,048	5,086
保育所保育士	7	7	0	0	0	0	0	0	0	0	7	0	0	0	0	0	0
施設保育士・寄宿舎指導員等	6,964	3,426	0	1,883	1,424	0	0	3,307	0	0	6,733	150	0	0	0	81	231
食品・環境衛生監視員	3,006	3,004	1	0	0	0	0	1	0	0	3,005	0	0	0	0	1	1
その他の一般技術職	28,311	14,829	652	26	3,141	91	1	3,911	2,952	24	21,716	302	2,432	544	1,877	1,440	6,595
生活、作業等指導員	2,710	2,579	1	0	0	0	0	1	0	0	2,580	118	0	0	0	12	130
生保担当ケースワーカー	1,261	1,261	0	0	0	0	0	0	0	0	1,261	0	0	0	0	0	0
五法担当ケースワーカー	772	772	0	0	0	0	0	0	0	0	772	0	0	0	0	0	0
査察指導員	363	363	0	0	0	0	0	0	0	0	363	0	0	0	0	0	0
各種社会福祉司	1,999	1,990	0	0	0	0	0	0	0	0	1,990	9	0	0	0	0	9
水道等検針員・徴収員	0	0	0	0	0	0	0	0	0	0	0	0	0	0	0	0	0
その他の一般事務職	220,896	122,315	14,260	32,506	16,771	1,939	101	65,577	21,544	314	209,750	4,152	2,656	1,423	750	2,165	11,146
ホームヘルパー	0	0	0	0	0	0	0	0	0	0	0	0	0	0	0	0	0
運転手・車掌等	7,507	3,536	99	88	123	13	1	324	361	0	4,221	52	19	3,138	22	55	3,286
守衛・庁務員等	4,316	738	59	317	2,563	40	4	2,983	463	0	4,184	77	4	0	0	51	132
電気、ボイラー等技術員	1,881	383	21	36	316	14	0	387	66	0	836	231	343	0	36	435	1,045
調理員	2,674	521	2	424	379	1	3	809	112	0	1,442	1,230	0	0	0	2	1,232
清掃職員	0	0	0	0	0	0	0	0	0	0	0	0	0	0	0	0	0
船員	2,064	1,120	73	0	522	0	0	595	338	0	2,053	0	0	0	0	11	11
電話交換手	1,018	304	2	0	0	2	0	4	643	0	951	60	0	0	0	7	67
道路補修員	1,780	1,780	0	0	0	0	0	0	0	0	1,780	0	0	0	0	0	0
その他の技能労務職	11,823	3,390	84	679	3,524	43	8	4,338	1,114	93	8,935	475	419	1,467	176	351	2,888
社会教育主事	1,322	1	1,321	0	0	0	0	1,321	0	0	1,322	0	0	0	0	0	0
その他の教育公務員	822,756	3	6,599	627,629	185,526	2,456	543	822,753	0	0	822,756	0	0	0	0	0	0
警察官	252,917	0	0	0	0	0	0	0	252,917	0	252,917	0	0	0	0	0	0
交通巡視員	327	0	0	0	0	0	0	0	327	0	327	0	0	0	0	0	0
消防吏員	17,980	0	0	0	0	0	0	0	0	17,980	17,980	0	0	0	0	0	0
臨時職員	22	20	0	0	0	0	0	0	1	0	21	1	0	0	0	0	1
合 計	1,560,755	256,125	25,436	670,166	215,756	4,743	678	916,779	281,181	18,416	1,472,501	62,854	8,214	6,754	4,529	5,903	88,254

第4表—付表1 職種別大部門別職員数

(3) 市町村

(単位:人)

区分	合計	普通会計								公営企業等会計								
		一般行政	教育						計	警察	消防	計	病院	水道	交通	下水道	その他	計
			学校以外の教育	義務教育	その他の学校教育													
					高等学校 (特別支援 学校(高等 部)を含む)	大学・ 短期大学	その他											
司書(補)・学芸員(補)	7,071	181	6,384	425	18	47	2	6,876	0	0	7,057	6	1	0	0	7	14	
医師・歯科医師	17,083	826	30	0	0	2	0	32	0	0	858	16,153	0	0	0	72	16,225	
看護師	96,195	4,079	26	20	9	7	16	78	0	5	4,162	89,975	1	4	0	2,053	92,033	
保健師・助産師	29,122	21,482	48	2	0	1	1	52	0	1	21,535	3,917	1	3	0	3,666	7,587	
その他の医療技術者	25,690	3,143	15	17	13	31	0	76	0	0	3,219	22,030	10	0	12	419	22,471	
獣医師	1,032	953	16	0	0	0	0	16	0	0	969	0	0	0	1	62	63	
栄養士	7,723	4,222	703	1,044	2	0	9	1,758	0	0	5,980	1,388	0	0	1	354	1,743	
農業等普及指導員	0	0	0	0	0	0	0	0	0	0	0	0	0	0	0	0	0	
農林水産技師	5,126	4,978	17	0	0	2	0	19	0	0	4,997	0	24	0	59	46	129	
動植物飼育員	631	462	71	1	0	0	0	72	0	0	534	0	0	0	0	97	97	
建築技師	15,197	13,654	946	2	1	7	0	956	0	27	14,637	32	128	194	110	96	560	
土木技師	51,799	34,614	217	1	1	3	2	224	0	5	34,843	5	7,165	558	8,444	784	16,956	
保育所保育士	92,730	92,565	0	2	0	0	51	53	0	0	92,618	20	0	0	0	92	112	
施設保育士・寄宿舎指導員等	9,135	6,814	49	48	1	0	6	104	0	0	6,918	54	0	0	0	2,163	2,217	
食品・環境衛生監視員	2,676	2,668	3	0	0	0	0	3	0	0	2,671	0	0	0	3	2	5	
その他の一般技術職	45,948	21,120	1,227	129	85	54	59	1,554	0	44	22,718	1,001	10,836	3,138	5,859	2,396	23,230	
生活、作業等指導員	5,691	4,898	105	26	0	0	0	131	0	0	5,029	154	1	0	0	507	662	
生保担当ケースワーカー	11,863	11,852	0	0	0	0	0	0	0	0	11,852	10	0	0	0	1	11	
五法担当ケースワーカー	6,273	6,050	0	0	0	0	0	0	0	0	6,050	4	0	0	0	219	223	
査察指導員	2,209	2,201	0	0	0	0	0	0	0	0	2,201	0	0	0	0	8	8	
各種社会福祉司	1,403	1,217	7	0	0	0	0	7	0	0	1,224	36	0	0	0	143	179	
水道等検針員・徴収員	733	4	0	0	0	0	0	0	0	0	4	0	545	0	23	161	729	
その他の一般事務職	562,189	405,783	63,891	1,306	1,029	702	246	67,174	0	933	473,890	10,902	20,148	4,767	9,668	42,814	88,299	
ホームヘルパー	472	259	0	0	0	0	0	0	0	0	259	34	0	0	0	179	213	
運転手・車掌等	16,385	5,858	748	127	2	45	924	0	2	6,784	68	51	9,305	114	63	9,601		
守衛・庁務員等	16,069	2,692	501	12,109	201	22	292	13,125	0	16	15,833	106	32	22	28	48	236	
電気、ボイラー等技術員	6,086	1,234	253	94	1	4	9	361	0	4	1,599	301	541	2,026	1,411	208	4,487	
調理員	43,467	12,365	9,052	19,944	58	0	81	29,135	0	1	41,501	1,537	0	0	0	429	1,966	
清掃職員	37,236	37,186	0	0	0	0	0	0	0	0	37,186	49	1	0	0	0	50	
船員	826	206	0	0	0	0	0	0	0	0	206	0	0	501	0	119	620	
電話交換手	483	432	3	0	0	0	0	3	0	2	437	42	4	0	0	0	46	
道路補修員	3,132	3,089	2	0	0	0	0	2	0	0	3,091	0	0	0	38	3	41	
その他の技能労務職	37,403	11,517	1,399	9,528	263	3	277	11,470	0	34	23,021	3,061	5,212	1,642	2,623	1,844	14,382	
社会教育主事	2,039	122	1,880	13	1	0	21	1,915	0	0	2,037	0	0	0	0	2	2	
その他の教育公務員	37,428	70	6,993	195	11,062	1,102	17,998	37,350	0	0	37,420	0	0	0	0	8	8	
警察官	0	0	0	0	0	0	0	0	0	0	0	0	0	0	0	0	0	
交通巡視員	0	0	0	0	0	0	0	0	0	0	0	0	0	0	0	0	0	
消防吏員	137,710	118	0	0	0	0	0	0	0	137,592	137,710	0	0	0	0	0	0	
臨時職員	2,368	975	227	203	4	0	30	464	0	20	1,459	492	27	4	5	381	909	
合計	1,338,623	719,889	94,813	45,236	12,751	1,989	19,145	173,934	0	138,686	1,032,509	151,377	44,728	22,164	28,399	59,446	306,114	

第4表—付表2 職 種 別 大 部 門 別 職 員 数 増 減 数 ・ 増 減 率 (対前年)

(1) 全 団 体

区 分	合 計	普 通 会 計						
		一般行政	教 育					計
			学校以外の教育	義務教育	そ の 他 の 学 校 教 育			
				高等学校(特別支援学校(高等部)を含む)	大学・短期大学	その他		
司書(補)・学芸員(補)	▲ 358 (▲ 3.4)	3 (0.8)	▲ 243 (▲ 3.0)	▲ 36 (▲ 7.7)	▲ 53 (▲ 4.0)	▲ 28 (▲ 19.2)	▲ 4 (▲ 66.7)	▲ 364 (▲ 3.6)
医師・歯科医師	▲ 438 (▲ 1.6)	▲ 149 (▲ 5.3)	20 (142.9)	0 (0.0)	— (—)	▲ 3 (▲ 60.0)	— (—)	17 (85.0)
看護師	▲ 3,064 (▲ 2.1)	▲ 616 (▲ 7.2)	▲ 11 (▲ 26.2)	▲ 1 (▲ 1.6)	0 (0.0)	1 (3.3)	9 (112.5)	▲ 2 (▲ 1.3)
保健師・助産師	678 (2.0)	▲ 28 (▲ 0.1)	11 (17.2)	0 (0.0)	— (—)	▲ 5 (▲ 45.5)	▲ 2 (▲ 66.7)	4 (5.0)
その他の医療技術者	▲ 476 (▲ 1.2)	▲ 294 (▲ 3.6)	▲ 17 (▲ 47.2)	▲ 13 (▲ 43.3)	10 (250.0)	▲ 65 (▲ 63.1)	— (—)	▲ 85 (▲ 49.1)
獣医師	▲ 182 (▲ 2.7)	▲ 181 (▲ 2.8)	1 (6.3)	— (—)	— (—)	0 (0.0)	— (—)	1 (5.9)
栄養士	▲ 1,081 (▲ 6.2)	▲ 33 (▲ 0.6)	▲ 124 (▲ 8.9)	▲ 861 (▲ 10.2)	▲ 37 (▲ 19.4)	0 (0.0)	▲ 4 (▲ 26.7)	▲ 1,026 (▲ 10.2)
農業等普及指導員	▲ 458 (▲ 4.9)	▲ 459 (▲ 4.9)	— (—)	— (—)	— (—)	0 (0.0)	— (—)	0 (0.0)
農林水産技師	▲ 970 (▲ 2.7)	▲ 900 (▲ 2.5)	▲ 5 (▲ 14.7)	— (—)	▲ 36 (皆減)	▲ 2 (▲ 22.2)	▲ 2 (▲ 12.5)	▲ 45 (▲ 47.4)
動植物飼育員	▲ 162 (▲ 6.7)	▲ 160 (▲ 7.4)	▲ 3 (▲ 3.9)	▲ 1 (▲ 50.0)	19 (70.4)	▲ 16 (▲ 61.5)	— (—)	▲ 1 (▲ 0.8)
建築技師	▲ 283 (▲ 1.4)	▲ 216 (▲ 1.2)	▲ 26 (▲ 2.3)	1 (100.0)	0 (0.0)	▲ 1 (▲ 4.0)	— (—)	▲ 26 (▲ 2.2)
土木技師	▲ 1,948 (▲ 2.3)	▲ 1,537 (▲ 2.5)	15 (6.8)	0 (0.0)	0 (0.0)	▲ 2 (▲ 33.3)	0 (0.0)	13 (5.6)
保育所保育士	▲ 2,242 (▲ 2.4)	▲ 2,274 (▲ 2.4)	▲ 1 (皆減)	2 (皆増)	— (—)	— (—)	2 (4.1)	3 (6.0)
施設保育士・寄宿舎指導員等	▲ 1,072 (▲ 6.2)	▲ 632 (▲ 5.8)	6 (14.0)	▲ 88 (▲ 4.4)	▲ 2 (▲ 0.1)	— (—)	0 (0.0)	▲ 84 (▲ 2.4)
食品・環境衛生監視員	▲ 204 (▲ 3.5)	▲ 109 (▲ 1.9)	▲ 2 (▲ 33.3)	— (—)	— (—)	— (—)	— (—)	▲ 2 (▲ 33.3)
その他の一般技術職	▲ 870 (▲ 1.2)	▲ 207 (▲ 0.6)	10 (0.5)	74 (91.4)	172 (5.6)	▲ 18 (▲ 11.0)	4 (7.1)	242 (4.6)
生活・作業等指導員	▲ 245 (▲ 2.8)	▲ 314 (▲ 4.0)	▲ 1 (▲ 0.9)	3 (13.0)	— (—)	▲ 1 (皆減)	— (—)	1 (0.8)
生保担当ケースワーカー	310 (2.4)	310 (2.4)	— (—)	— (—)	— (—)	— (—)	— (—)	— (—)
五法担当ケースワーカー	▲ 90 (▲ 1.3)	▲ 113 (▲ 1.6)	— (—)	— (—)	— (—)	— (—)	— (—)	— (—)
査察指導員	92 (3.7)	88 (3.6)	— (—)	▲ 1 (皆減)	— (—)	— (—)	— (—)	▲ 1 (皆減)
各種社会福祉司	95 (2.9)	107 (3.5)	1 (16.7)	— (—)	— (—)	— (—)	— (—)	1 (16.7)
水道等検針員・徴収員	▲ 18 (▲ 2.4)	0 (0.0)	— (—)	— (—)	— (—)	— (—)	— (—)	— (—)
その他の一般事務職	▲ 16,090 (▲ 2.0)	▲ 12,950 (▲ 2.4)	▲ 2,975 (▲ 3.7)	▲ 479 (▲ 1.4)	▲ 457 (▲ 2.5)	▲ 126 (▲ 4.6)	▲ 42 (▲ 10.8)	▲ 4,079 (▲ 3.0)
ホームヘルパー	▲ 70 (▲ 12.9)	▲ 51 (▲ 16.5)	— (—)	— (—)	— (—)	— (—)	— (—)	— (—)
運転手・車掌等	▲ 2,869 (▲ 10.7)	▲ 1,867 (▲ 16.6)	▲ 154 (▲ 15.4)	▲ 39 (▲ 15.4)	0 (0.0)	▲ 6 (▲ 28.6)	▲ 1 (▲ 2.1)	▲ 200 (▲ 13.8)
守衛・庁務員等	▲ 1,701 (▲ 7.7)	▲ 301 (▲ 8.1)	▲ 43 (▲ 7.1)	▲ 988 (▲ 7.4)	▲ 237 (▲ 7.9)	▲ 32 (▲ 34.0)	▲ 33 (▲ 10.0)	▲ 1,333 (▲ 7.6)
電気、ボイラー等技術員	▲ 1,078 (▲ 11.9)	▲ 394 (▲ 19.6)	▲ 54 (▲ 16.5)	▲ 64 (▲ 33.0)	▲ 14 (▲ 4.2)	▲ 3 (▲ 14.3)	0 (0.0)	▲ 135 (▲ 15.3)
調理員	▲ 4,141 (▲ 8.2)	▲ 855 (▲ 6.2)	▲ 871 (▲ 8.8)	▲ 1,884 (▲ 8.5)	▲ 12 (▲ 2.7)	0 (0.0)	▲ 10 (▲ 10.6)	▲ 2,777 (▲ 8.5)
清掃職員	▲ 1,153 (▲ 3.0)	▲ 1,117 (▲ 2.9)	▲ 22 (皆減)	▲ 2 (皆減)	— (—)	▲ 1 (皆減)	— (—)	▲ 25 (皆減)
船員	▲ 162 (▲ 5.3)	▲ 60 (▲ 4.3)	0 (0.0)	— (—)	▲ 33 (▲ 5.9)	— (—)	— (—)	▲ 33 (▲ 5.3)
電話交換手	▲ 299 (▲ 16.6)	▲ 165 (▲ 18.3)	▲ 3 (▲ 37.5)	— (—)	— (—)	▲ 3 (▲ 60.0)	— (—)	▲ 6 (▲ 46.2)
道路補修員	▲ 40 (▲ 0.8)	▲ 44 (▲ 0.9)	0 (0.0)	— (—)	— (—)	— (—)	— (—)	0 (0.0)
その他の技能労務職	▲ 6,073 (▲ 11.0)	▲ 1,862 (▲ 11.1)	▲ 253 (▲ 14.6)	▲ 595 (▲ 5.5)	▲ 476 (▲ 11.2)	▲ 21 (▲ 31.3)	▲ 86 (▲ 23.2)	▲ 1,431 (▲ 8.3)
社会教育主事	▲ 385 (▲ 10.3)	64 (108.5)	▲ 410 (▲ 11.4)	8 (160.0)	▲ 1 (▲ 50.0)	— (—)	▲ 47 (▲ 69.1)	▲ 450 (▲ 12.2)
その他の教育公務員	▲ 5,929 (▲ 0.7)	▲ 29 (▲ 28.4)	64 (0.5)	▲ 1,896 (▲ 0.3)	▲ 3,080 (▲ 1.5)	▲ 457 (▲ 11.4)	▲ 524 (▲ 2.7)	▲ 5,893 (▲ 0.7)
警察官	1,348 (0.5)	— (—)	— (—)	— (—)	— (—)	— (—)	— (—)	— (—)
交通巡視員	▲ 145 (▲ 30.7)	— (—)	— (—)	— (—)	— (—)	— (—)	— (—)	— (—)
消防吏員	221 (0.1)	▲ 25 (▲ 17.5)	▲ 1 (皆減)	— (—)	— (—)	— (—)	— (—)	▲ 1 (皆減)
臨時職員	▲ 366 (▲ 13.3)	▲ 48 (▲ 4.6)	▲ 24 (▲ 9.6)	▲ 65 (▲ 24.3)	▲ 3 (▲ 42.9)	— (—)	▲ 8 (▲ 21.1)	▲ 100 (▲ 17.7)
合 計	▲ 51,918 (▲ 1.8)	▲ 27,418 (▲ 2.7)	▲ 5,115 (▲ 4.1)	▲ 6,925 (▲ 1.0)	▲ 4,240 (▲ 1.8)	▲ 789 (▲ 10.5)	▲ 748 (▲ 3.6)	▲ 17,817 (▲ 1.6)

(単位:人、%)

			公 営 企 業 等 会 計						
警 察	消 防	計	病 院	水 道	交 通	下 水 道	そ の 他	計	
— (—)	— (—)	▲ 361 (▲ 3.5)	1 (10.0)	0 (0.0)	— (—)	— (—)	2 (40.0)	3 (18.8)	
▲ 1 (▲ 7.1)	— (—)	▲ 133 (▲ 4.7)	▲ 291 (▲ 1.2)	— (—)	▲ 1 (▲ 50.0)	— (—)	▲ 13 (▲ 14.9)	▲ 305 (▲ 1.3)	
▲ 3 (▲ 23.1)	1 (25.0)	▲ 620 (▲ 7.1)	▲ 2,407 (▲ 1.8)	0 (0.0)	▲ 5 (▲ 55.6)	— (—)	▲ 32 (▲ 1.5)	▲ 2,444 (▲ 1.8)	
8 (6.5)	▲ 1 (▲ 33.3)	▲ 17 (▲ 0.1)	230 (4.8)	1 (皆増)	3 (75.0)	— (—)	461 (14.4)	695 (8.7)	
▲ 1 (▲ 9.1)	0 (0.0)	▲ 380 (▲ 4.5)	▲ 115 (▲ 0.4)	0 (0.0)	— (—)	0 (0.0)	19 (4.6)	▲ 96 (▲ 0.3)	
— (—)	— (—)	▲ 180 (▲ 2.7)	▲ 2 (皆減)	— (—)	— (—)	0 (0.0)	0 (0.0)	▲ 2 (▲ 2.4)	
0 (0.0)	0 (0.0)	▲ 1,059 (▲ 6.9)	▲ 69 (▲ 3.5)	— (—)	— (—)	1 (皆増)	46 (14.8)	▲ 22 (▲ 1.0)	
— (—)	— (—)	▲ 459 (▲ 4.9)	— (—)	— (—)	— (—)	— (—)	1 (100.0)	1 (100.0)	
— (—)	▲ 1 (皆減)	▲ 946 (▲ 2.6)	0 (0.0)	▲ 6 (▲ 7.2)	— (—)	▲ 13 (▲ 16.7)	▲ 5 (▲ 6.0)	▲ 24 (▲ 9.8)	
— (—)	— (—)	▲ 161 (▲ 7.0)	— (—)	— (—)	— (—)	— (—)	▲ 1 (▲ 1.0)	▲ 1 (▲ 1.0)	
▲ 6 (▲ 4.1)	3 (12.5)	▲ 245 (▲ 1.2)	▲ 4 (▲ 7.7)	3 (2.1)	▲ 9 (▲ 3.7)	▲ 21 (▲ 13.7)	▲ 7 (▲ 3.9)	▲ 38 (▲ 4.9)	
0 (0.0)	0 (0.0)	▲ 1,524 (▲ 2.4)	▲ 1 (▲ 16.7)	▲ 40 (▲ 0.4)	▲ 26 (▲ 3.6)	▲ 334 (▲ 3.2)	▲ 23 (▲ 1.2)	▲ 424 (▲ 1.9)	
— (—)	— (—)	▲ 2,271 (▲ 2.4)	▲ 6 (▲ 23.1)	— (—)	— (—)	— (—)	35 (61.4)	29 (34.9)	
— (—)	— (—)	▲ 716 (▲ 5.0)	▲ 2 (▲ 1.0)	— (—)	— (—)	— (—)	▲ 354 (▲ 13.6)	▲ 356 (▲ 12.7)	
▲ 94 (皆減)	— (—)	▲ 205 (▲ 3.5)	— (—)	— (—)	— (—)	2 (200.0)	▲ 1 (▲ 25.0)	1 (20.0)	
85 (3.0)	0 (0.0)	120 (0.3)	▲ 3 (▲ 0.2)	▲ 588 (▲ 4.2)	▲ 75 (▲ 2.0)	▲ 411 (▲ 5.0)	87 (2.3)	▲ 990 (▲ 3.2)	
— (—)	— (—)	▲ 313 (▲ 4.0)	62 (29.5)	0 (0.0)	— (—)	— (—)	6 (1.2)	68 (9.4)	
— (—)	— (—)	310 (2.4)	0 (0.0)	— (—)	— (—)	— (—)	0 (0.0)	0 (0.0)	
— (—)	— (—)	▲ 113 (▲ 1.6)	▲ 4 (▲ 50.0)	— (—)	— (—)	— (—)	27 (14.1)	23 (11.5)	
— (—)	— (—)	87 (3.5)	— (—)	— (—)	— (—)	— (—)	5 (166.7)	5 (166.7)	
— (—)	— (—)	108 (3.5)	▲ 2 (▲ 4.3)	— (—)	— (—)	— (—)	▲ 11 (▲ 7.1)	▲ 13 (▲ 6.5)	
— (—)	— (—)	0 (0.0)	— (—)	▲ 55 (▲ 9.2)	— (—)	16 (228.6)	21 (15.0)	▲ 18 (▲ 2.4)	
172 (0.8)	▲ 15 (▲ 1.2)	▲ 16,872 (▲ 2.4)	▲ 207 (▲ 1.4)	▲ 861 (▲ 3.6)	816 (15.2)	▲ 526 (▲ 4.8)	1,560 (3.6)	782 (0.8)	
— (—)	▲ 2 (皆減)	▲ 53 (▲ 17.0)	1 (3.0)	— (—)	— (—)	— (—)	▲ 18 (▲ 9.1)	▲ 17 (▲ 7.4)	
▲ 77 (▲ 17.6)	0 (0.0)	▲ 2,144 (▲ 16.3)	▲ 29 (▲ 19.5)	▲ 16 (▲ 18.6)	▲ 623 (▲ 4.8)	▲ 39 (▲ 22.3)	▲ 18 (▲ 13.2)	▲ 725 (▲ 5.3)	
▲ 23 (▲ 4.7)	▲ 3 (▲ 15.8)	▲ 1,660 (▲ 7.7)	▲ 43 (▲ 19.0)	▲ 1 (▲ 2.7)	▲ 1 (▲ 4.3)	20 (250.0)	▲ 16 (▲ 13.9)	▲ 41 (▲ 10.0)	
▲ 38 (▲ 36.5)	0 (0.0)	▲ 567 (▲ 18.9)	▲ 122 (▲ 18.7)	▲ 149 (▲ 14.4)	▲ 36 (▲ 1.7)	▲ 138 (▲ 8.7)	▲ 66 (▲ 9.3)	▲ 511 (▲ 8.5)	
▲ 11 (▲ 8.9)	0 (0.0)	▲ 3,643 (▲ 7.8)	▲ 444 (▲ 13.8)	— (—)	— (—)	— (—)	▲ 54 (▲ 11.1)	▲ 498 (▲ 13.5)	
— (—)	— (—)	▲ 1,142 (▲ 3.0)	▲ 10 (▲ 16.9)	0 (0.0)	— (—)	▲ 1 (皆減)	— (—)	▲ 11 (▲ 18.0)	
▲ 5 (▲ 1.5)	— (—)	▲ 98 (▲ 4.2)	— (—)	— (—)	▲ 43 (▲ 7.9)	— (—)	▲ 21 (▲ 13.9)	▲ 64 (▲ 9.2)	
▲ 103 (▲ 13.8)	0 (0.0)	▲ 274 (▲ 16.5)	▲ 23 (▲ 18.4)	0 (0.0)	— (—)	▲ 1 (皆減)	▲ 1 (▲ 12.5)	▲ 25 (▲ 18.1)	
— (—)	— (—)	▲ 44 (▲ 0.9)	— (—)	— (—)	— (—)	3 (8.6)	1 (50.0)	4 (10.8)	
▲ 66 (▲ 5.6)	▲ 10 (▲ 7.3)	▲ 3,369 (▲ 9.5)	▲ 527 (▲ 13.0)	▲ 445 (▲ 7.3)	▲ 1,094 (▲ 26.0)	▲ 320 (▲ 10.3)	▲ 318 (▲ 12.7)	▲ 2,704 (▲ 13.5)	
— (—)	▲ 1 (皆減)	▲ 387 (▲ 10.3)	— (—)	— (—)	— (—)	— (—)	2 (皆増)	2 (皆増)	
— (—)	— (—)	▲ 5,922 (▲ 0.7)	— (—)	— (—)	— (—)	— (—)	▲ 7 (▲ 46.7)	▲ 7 (▲ 46.7)	
1,348 (0.5)	— (—)	1,348 (0.5)	— (—)	— (—)	— (—)	— (—)	— (—)	— (—)	
▲ 145 (▲ 30.7)	— (—)	▲ 145 (▲ 30.7)	— (—)	— (—)	— (—)	— (—)	— (—)	— (—)	
— (—)	247 (0.2)	221 (0.1)	— (—)	— (—)	— (—)	— (—)	— (—)	— (—)	
0 (0.0)	▲ 2 (▲ 9.1)	▲ 150 (▲ 9.2)	▲ 135 (▲ 21.5)	▲ 8 (▲ 22.9)	1 (33.3)	▲ 1 (▲ 16.7)	▲ 73 (▲ 16.1)	▲ 216 (▲ 19.2)	
1,040 (0.4)	216 (0.1)	▲ 43,979 (▲ 1.7)	▲ 4,152 (▲ 1.9)	▲ 2,165 (▲ 3.9)	▲ 1,093 (▲ 3.6)	▲ 1,763 (▲ 5.1)	1,234 (1.9)	▲ 7,939 (▲ 2.0)	

第4表-付表2 職種別大部門別職員数増減数・増減率(対前年)

(2) 都道府県

区分	合計	普 通 会 計						
		一般行政	教 育					計
			学校以外の教育	義務教育	その他の学校教育			
				高等学校(特別支援学校(高等部)を含む)	大学・短期大学	その他		
司書(補)・学芸員(補)	▲150(▲4.7)	14(7.4)	▲90(▲5.8)	▲2(▲25.0)	▲47(▲3.6)	▲21(▲22.8)	▲4(皆減)	▲164(▲5.5)
医師・歯科医師	▲214(▲2.3)	▲122(▲6.2)	▲4(▲50.0)	0(0.0)	—(—)	▲3(皆減)	—(—)	▲7(▲58.3)
看護師	▲1,176(▲2.6)	▲413(▲9.7)	▲11(▲68.8)	1(2.4)	0(0.0)	0(0.0)	▲2(▲66.7)	▲12(▲13.3)
保健師・助産師	▲112(▲1.8)	▲97(▲1.9)	5(22.7)	—(—)	—(—)	▲3(▲37.5)	—(—)	2(6.7)
その他の医療技術者	▲459(▲3.6)	▲225(▲4.5)	▲13(▲76.5)	—(—)	0(0.0)	▲49(▲87.5)	—(—)	▲62(▲83.8)
獣医師	▲142(▲2.6)	▲142(▲2.6)	0(0.0)	—(—)	—(—)	0(0.0)	—(—)	0(0.0)
栄養士	▲1,089(▲11.1)	▲37(▲3.8)	▲125(▲18.2)	▲859(▲11.6)	▲37(▲19.6)	0(0.0)	0(0.0)	▲1,021(▲12.4)
農業等普及指導員	▲458(▲4.9)	▲459(▲4.9)	—(—)	—(—)	—(—)	0(0.0)	—(—)	0(0.0)
農林水産技師	▲723(▲2.3)	▲675(▲2.2)	▲4(▲25.0)	—(—)	▲36(皆減)	▲2(▲28.6)	▲2(▲12.5)	▲44(▲58.7)
動植物飼育員	▲134(▲7.7)	▲137(▲8.1)	0(0.0)	—(—)	19(70.4)	▲16(▲61.5)	—(—)	3(5.4)
建築技師	▲181(▲3.4)	▲147(▲3.0)	▲11(▲6.4)	—(—)	—(—)	1(6.3)	—(—)	▲10(▲5.3)
土木技師	▲1,178(▲3.6)	▲910(▲3.3)	▲6(▲23.1)	—(—)	—(—)	0(0.0)	—(—)	▲6(▲22.2)
保育所保育士	0(0.0)	0(0.0)	—(—)	—(—)	—(—)	—(—)	—(—)	—(—)
施設保育士・寄宿舎指導員等	▲348(▲4.8)	▲257(▲7.0)	—(—)	▲79(▲4.0)	▲2(▲0.1)	—(—)	—(—)	▲81(▲2.4)
食品・環境衛生監視員	▲255(▲7.8)	▲159(▲5.0)	▲2(▲66.7)	—(—)	—(—)	—(—)	—(—)	▲2(▲66.7)
その他の一般技術職	▲389(▲1.4)	▲440(▲2.9)	7(1.1)	▲25(▲49.0)	164(5.5)	▲7(▲7.1)	▲5(▲83.3)	134(3.5)
生活・作業等指導員	▲81(▲2.9)	▲140(▲5.1)	0(0.0)	—(—)	—(—)	▲1(皆減)	—(—)	▲1(▲50.0)
生保担当ケースワーカー	▲23(▲1.8)	▲23(▲1.8)	—(—)	—(—)	—(—)	—(—)	—(—)	—(—)
五法担当ケースワーカー	▲30(▲3.7)	▲30(▲3.7)	—(—)	—(—)	—(—)	—(—)	—(—)	—(—)
査察指導員	▲8(▲2.2)	▲8(▲2.2)	—(—)	—(—)	—(—)	—(—)	—(—)	—(—)
各種社会福祉司	44(2.3)	45(2.3)	—(—)	—(—)	—(—)	—(—)	—(—)	—(—)
水道等検針員・徴収員	▲11(皆減)	—(—)	—(—)	—(—)	—(—)	—(—)	—(—)	—(—)
その他の一般事務職	▲3,476(▲1.5)	▲3,216(▲2.6)	▲402(▲2.7)	▲403(▲1.2)	▲310(▲1.8)	▲63(▲3.1)	▲34(▲25.2)	▲1,212(▲1.8)
ホームヘルパー	—(—)	—(—)	—(—)	—(—)	—(—)	—(—)	—(—)	—(—)
運転手・車掌等	▲563(▲7.0)	▲434(▲10.9)	▲16(▲13.9)	▲16(▲15.4)	0(0.0)	▲5(▲27.8)	1(皆増)	▲36(▲10.0)
守衛・庁務員等	▲476(▲9.9)	▲122(▲14.2)	▲9(▲13.2)	▲11(▲3.4)	▲233(▲8.3)	▲22(▲35.5)	▲1(▲20.0)	▲276(▲8.5)
電気、ボイラー等技術員	▲235(▲11.1)	▲56(▲12.8)	▲13(▲38.2)	▲6(▲14.3)	▲15(▲4.5)	▲3(▲17.6)	—(—)	▲37(▲8.7)
調理員	▲318(▲10.6)	▲98(▲15.8)	▲2(▲50.0)	▲53(▲11.1)	▲44(▲10.4)	0(0.0)	1(50.0)	▲98(▲10.8)
清掃職員	▲5(皆減)	—(—)	—(—)	—(—)	—(—)	—(—)	—(—)	—(—)
船員	▲79(▲3.7)	▲39(▲3.4)	0(0.0)	—(—)	▲33(▲5.9)	—(—)	—(—)	▲33(▲5.3)
電話交換手	▲189(▲15.7)	▲68(▲18.3)	▲1(▲33.3)	—(—)	—(—)	▲3(▲60.0)	—(—)	▲4(▲50.0)
道路補修員	▲55(▲3.0)	▲55(▲3.0)	—(—)	—(—)	—(—)	—(—)	—(—)	—(—)
その他の技能労務職	▲1,993(▲14.4)	▲165(▲4.6)	14(20.0)	▲14(▲2.0)	▲489(▲12.2)	▲17(▲28.3)	▲3(▲27.3)	▲509(▲10.5)
社会教育主事	▲188(▲12.5)	▲1(▲50.0)	▲187(▲12.4)	—(—)	—(—)	—(—)	—(—)	▲187(▲12.4)
その他の教育公務員	▲5,452(▲0.7)	2(200.0)	▲104(▲1.6)	▲1,933(▲0.3)	▲2,915(▲1.5)	▲357(▲12.7)	▲145(▲21.1)	▲5,454(▲0.7)
警察官	1,348(0.5)	—(—)	—(—)	—(—)	—(—)	—(—)	—(—)	—(—)
交通巡視員	▲145(▲30.7)	—(—)	—(—)	—(—)	—(—)	—(—)	—(—)	—(—)
消防吏員	▲82(▲0.5)	—(—)	—(—)	—(—)	—(—)	—(—)	—(—)	—(—)
臨時職員	2(10.0)	2(11.1)	—(—)	—(—)	▲1(皆減)	—(—)	—(—)	▲1(皆減)
合 計	▲19,023(▲1.2)	▲8,612(▲3.3)	▲974(▲3.7)	▲3,400(▲0.5)	▲3,979(▲1.8)	▲571(▲10.7)	▲194(▲22.2)	▲9,118(▲1.0)

(単位:人、%)

			公 営 企 業 等 会 計						
警 察	消 防	計	病 院	水 道	交 通	下 水 道	そ の 他	計	
— (—)	— (—)	▲ 150 (▲ 4.8)	0 (0.0)	— (—)	— (—)	— (—)	— (—)	0 (0.0)	
▲ 1 (▲ 7.1)	— (—)	▲ 130 (▲ 6.5)	▲ 84 (▲ 1.1)	— (—)	0 (0.0)	— (—)	0 (0.0)	▲ 84 (▲ 1.1)	
▲ 3 (▲ 23.1)	— (—)	▲ 428 (▲ 9.8)	▲ 737 (▲ 1.8)	— (—)	— (—)	— (—)	▲ 11 (▲ 11.0)	▲ 748 (▲ 1.9)	
8 (6.5)	0 (0.0)	▲ 87 (▲ 1.7)	▲ 26 (▲ 2.3)	— (—)	0 (0.0)	— (—)	1 (33.3)	▲ 25 (▲ 2.2)	
▲ 1 (▲ 9.1)	0 (0.0)	▲ 288 (▲ 5.6)	▲ 170 (▲ 2.2)	0 (0.0)	— (—)	▲ 1 (▲ 20.0)	0 (0.0)	▲ 171 (▲ 2.2)	
— (—)	— (—)	▲ 142 (▲ 2.6)	— (—)	— (—)	— (—)	— (—)	0 (0.0)	0 (0.0)	
0 (0.0)	0 (0.0)	▲ 1,058 (▲ 11.4)	▲ 30 (▲ 5.6)	— (—)	— (—)	— (—)	▲ 1 (▲ 33.3)	▲ 31 (▲ 5.8)	
— (—)	— (—)	▲ 459 (▲ 4.9)	— (—)	— (—)	— (—)	— (—)	1 (100.0)	1 (100.0)	
— (—)	— (—)	▲ 719 (▲ 2.3)	0 (0.0)	▲ 3 (▲ 5.4)	— (—)	3 (100.0)	▲ 4 (▲ 11.1)	▲ 4 (▲ 4.2)	
— (—)	— (—)	▲ 134 (▲ 7.7)	— (—)	— (—)	— (—)	— (—)	0 (0.0)	0 (0.0)	
▲ 6 (▲ 4.1)	— (—)	▲ 163 (▲ 3.1)	▲ 4 (▲ 20.0)	0 (0.0)	▲ 3 (▲ 6.5)	▲ 5 (▲ 18.5)	▲ 6 (▲ 7.1)	▲ 18 (▲ 9.3)	
0 (0.0)	— (—)	▲ 916 (▲ 3.3)	— (—)	▲ 106 (▲ 4.5)	▲ 8 (▲ 5.6)	▲ 146 (▲ 8.2)	▲ 2 (▲ 0.2)	▲ 262 (▲ 4.9)	
— (—)	— (—)	0 (0.0)	— (—)	— (—)	— (—)	— (—)	— (—)	— (—)	
— (—)	— (—)	▲ 338 (▲ 4.8)	7 (4.9)	— (—)	— (—)	— (—)	▲ 17 (▲ 17.3)	▲ 10 (▲ 4.1)	
▲ 94 (皆減)	— (—)	▲ 255 (▲ 7.8)	— (—)	— (—)	— (—)	— (—)	0 (0.0)	0 (0.0)	
85 (3.0)	▲ 3 (▲ 11.1)	▲ 224 (▲ 1.0)	0 (0.0)	▲ 102 (▲ 4.0)	6 (1.1)	6 (0.3)	▲ 75 (▲ 5.0)	▲ 165 (▲ 2.4)	
— (—)	— (—)	▲ 141 (▲ 5.2)	60 (103.4)	— (—)	— (—)	— (—)	0 (0.0)	60 (85.7)	
— (—)	— (—)	▲ 23 (▲ 1.8)	— (—)	— (—)	— (—)	— (—)	— (—)	— (—)	
— (—)	— (—)	▲ 30 (▲ 3.7)	— (—)	— (—)	— (—)	— (—)	— (—)	— (—)	
— (—)	— (—)	▲ 8 (▲ 2.2)	— (—)	— (—)	— (—)	— (—)	— (—)	— (—)	
— (—)	— (—)	45 (2.3)	▲ 1 (▲ 10.0)	— (—)	— (—)	— (—)	— (—)	▲ 1 (▲ 10.0)	
— (—)	— (—)	— (—)	— (—)	▲ 11 (皆減)	— (—)	— (—)	— (—)	▲ 11 (皆減)	
172 (0.8)	▲ 7 (▲ 2.2)	▲ 4,263 (▲ 2.0)	▲ 16 (▲ 0.4)	▲ 138 (▲ 4.9)	1,006 (241.2)	▲ 27 (▲ 3.5)	▲ 38 (▲ 1.7)	787 (7.6)	
— (—)	— (—)	— (—)	— (—)	— (—)	— (—)	— (—)	— (—)	— (—)	
▲ 77 (▲ 17.6)	— (—)	▲ 547 (▲ 11.5)	▲ 6 (▲ 10.3)	▲ 4 (▲ 17.4)	5 (0.2)	▲ 2 (▲ 8.3)	▲ 9 (▲ 14.1)	▲ 16 (▲ 0.5)	
▲ 23 (▲ 4.7)	— (—)	▲ 421 (▲ 9.1)	▲ 47 (▲ 37.9)	▲ 1 (▲ 20.0)	— (—)	— (—)	▲ 7 (▲ 12.1)	▲ 55 (▲ 29.4)	
▲ 38 (▲ 36.5)	— (—)	▲ 131 (▲ 13.5)	▲ 50 (▲ 17.8)	▲ 32 (▲ 8.5)	— (—)	▲ 11 (▲ 23.4)	▲ 11 (▲ 2.5)	▲ 104 (▲ 9.1)	
▲ 11 (▲ 8.9)	— (—)	▲ 207 (▲ 12.6)	▲ 112 (▲ 8.3)	— (—)	— (—)	— (—)	1 (100.0)	▲ 111 (▲ 8.3)	
— (—)	— (—)	— (—)	▲ 5 (皆減)	— (—)	— (—)	— (—)	— (—)	▲ 5 (皆減)	
▲ 5 (▲ 1.5)	— (—)	▲ 77 (▲ 3.6)	— (—)	— (—)	— (—)	— (—)	▲ 2 (▲ 15.4)	▲ 2 (▲ 15.4)	
▲ 103 (▲ 13.8)	— (—)	▲ 175 (▲ 15.5)	▲ 13 (▲ 17.8)	— (—)	— (—)	— (—)	▲ 1 (▲ 12.5)	▲ 14 (▲ 17.3)	
— (—)	— (—)	▲ 55 (▲ 3.0)	— (—)	— (—)	— (—)	— (—)	— (—)	— (—)	
▲ 66 (▲ 5.6)	▲ 4 (▲ 4.1)	▲ 744 (▲ 7.7)	▲ 115 (▲ 19.5)	▲ 13 (▲ 3.0)	▲ 1,082 (▲ 42.4)	▲ 28 (▲ 13.7)	▲ 11 (▲ 3.0)	▲ 1,249 (▲ 30.2)	
— (—)	— (—)	▲ 188 (▲ 12.5)	— (—)	— (—)	— (—)	— (—)	— (—)	— (—)	
— (—)	— (—)	▲ 5,452 (▲ 0.7)	— (—)	— (—)	— (—)	— (—)	— (—)	— (—)	
1,348 (0.5)	— (—)	1,348 (0.5)	— (—)	— (—)	— (—)	— (—)	— (—)	— (—)	
▲ 145 (▲ 30.7)	— (—)	▲ 145 (▲ 30.7)	— (—)	— (—)	— (—)	— (—)	— (—)	— (—)	
— (—)	▲ 82 (▲ 0.5)	▲ 82 (▲ 0.5)	— (—)	— (—)	— (—)	— (—)	— (—)	— (—)	
0 (0.0)	— (—)	1 (5.0)	1 (皆増)	— (—)	— (—)	— (—)	— (—)	1 (皆増)	
1,040 (0.4)	▲ 96 (▲ 0.5)	▲ 16,786 (▲ 1.1)	▲ 1,348 (▲ 2.1)	▲ 410 (▲ 4.8)	▲ 76 (▲ 1.1)	▲ 211 (▲ 4.5)	▲ 192 (▲ 3.2)	▲ 2,237 (▲ 2.5)	

第4表—付表2 職 種 別 大 部 門 別 職 員 数 増 減 数 ・ 増 減 率 (対前年)

(3) 市 町 村

区 分	合 計	普 通 会 計						
		一般行政	教 育					計
			学校以外の教育	義務教育	そ の 他 の 学 校 教 育			
				高等学校(特別支援学校 (高等部)を含む)	大学・短期大学	その他		
司書(補)・学芸員(補)	▲ 208 (▲ 2.9)	▲ 11 (▲ 5.7)	▲ 153 (▲ 2.3)	▲ 34 (▲ 7.4)	▲ 6 (▲ 25.0)	▲ 7 (▲ 13.0)	0 (0.0)	▲ 200 (▲ 2.8)
医師・歯科医師	▲ 224 (▲ 1.3)	▲ 27 (▲ 3.2)	24 (400.0)	— (—)	— (—)	0 (0.0)	— (—)	24 (300.0)
看護師	▲ 1,888 (▲ 1.9)	▲ 203 (▲ 4.7)	0 (0.0)	▲ 2 (▲ 9.1)	0 (0.0)	1 (16.7)	11 (220.0)	10 (14.7)
保健師・助産師	790 (2.8)	69 (0.3)	6 (14.3)	0 (0.0)	— (—)	▲ 2 (▲ 66.7)	▲ 2 (▲ 66.7)	2 (4.0)
その他の医療技術者	▲ 17 (▲ 0.1)	▲ 69 (▲ 2.1)	▲ 4 (▲ 21.1)	▲ 13 (▲ 43.3)	10 (333.3)	▲ 16 (▲ 34.0)	— (—)	▲ 23 (▲ 23.2)
獣医師	▲ 40 (▲ 3.7)	▲ 39 (▲ 3.9)	1 (6.7)	— (—)	— (—)	— (—)	— (—)	1 (6.7)
栄養士	8 (0.1)	4 (0.1)	1 (0.1)	▲ 2 (▲ 0.2)	0 (0.0)	— (—)	▲ 4 (▲ 30.8)	▲ 5 (▲ 0.3)
農業等普及指導員	— (—)	— (—)	— (—)	— (—)	— (—)	— (—)	— (—)	— (—)
農林水産技術師	▲ 247 (▲ 4.6)	▲ 225 (▲ 4.3)	▲ 1 (▲ 5.6)	— (—)	— (—)	0 (0.0)	— (—)	▲ 1 (▲ 5.0)
動植物飼育員	▲ 28 (▲ 4.2)	▲ 23 (▲ 4.7)	▲ 3 (▲ 4.1)	▲ 1 (▲ 50.0)	— (—)	— (—)	— (—)	▲ 4 (▲ 5.3)
建築技術師	▲ 102 (▲ 0.7)	▲ 69 (▲ 0.5)	▲ 15 (▲ 1.6)	1 (100.0)	0 (0.0)	▲ 2 (▲ 22.2)	— (—)	▲ 16 (▲ 1.6)
土木技術師	▲ 770 (▲ 1.5)	▲ 627 (▲ 1.8)	21 (10.7)	0 (0.0)	0 (0.0)	▲ 2 (▲ 40.0)	0 (0.0)	19 (9.3)
保育所保育士	▲ 2,242 (▲ 2.4)	▲ 2,274 (▲ 2.4)	▲ 1 (皆減)	2 (皆増)	— (—)	— (—)	2 (4.1)	3 (6.0)
施設保育士・寄宿舎指導員等	▲ 724 (▲ 7.3)	▲ 375 (▲ 5.2)	6 (14.0)	▲ 9 (▲ 15.8)	0 (0.0)	— (—)	0 (0.0)	▲ 3 (▲ 2.8)
食品・環境衛生監視員	51 (1.9)	50 (1.9)	0 (0.0)	— (—)	— (—)	— (—)	— (—)	0 (0.0)
その他の一般技術職	▲ 481 (▲ 1.0)	233 (1.1)	3 (0.2)	99 (330.0)	8 (10.4)	▲ 11 (▲ 16.9)	9 (18.0)	108 (7.5)
生活・作業等指導員	▲ 164 (▲ 2.8)	▲ 174 (▲ 3.4)	▲ 1 (▲ 0.9)	3 (13.0)	— (—)	— (—)	— (—)	2 (1.6)
生保担当ケースワーカー	333 (2.9)	333 (2.9)	— (—)	— (—)	— (—)	— (—)	— (—)	— (—)
五法担当ケースワーカー	▲ 60 (▲ 0.9)	▲ 83 (▲ 1.4)	— (—)	— (—)	— (—)	— (—)	— (—)	— (—)
査察指導員	100 (4.7)	96 (4.6)	— (—)	▲ 1 (皆減)	— (—)	— (—)	— (—)	▲ 1 (皆減)
各種社会福祉司	51 (3.8)	62 (5.4)	1 (16.7)	— (—)	— (—)	— (—)	— (—)	1 (16.7)
水道等検針員・徴収員	▲ 7 (▲ 0.9)	0 (0.0)	— (—)	— (—)	— (—)	— (—)	— (—)	— (—)
その他の一般事務職	▲ 12,614 (▲ 2.2)	▲ 9,734 (▲ 2.3)	▲ 2,573 (▲ 3.9)	▲ 76 (▲ 5.5)	▲ 147 (▲ 12.5)	▲ 63 (▲ 8.2)	▲ 8 (▲ 3.1)	▲ 2,867 (▲ 4.1)
ホームヘルパー	▲ 70 (▲ 12.9)	▲ 51 (▲ 16.5)	— (—)	— (—)	— (—)	— (—)	— (—)	— (—)
運転手・車掌等	▲ 2,306 (▲ 12.3)	▲ 1,433 (▲ 19.7)	▲ 138 (▲ 15.6)	▲ 23 (▲ 15.3)	0 (0.0)	▲ 1 (▲ 33.3)	▲ 2 (▲ 4.3)	▲ 164 (▲ 15.1)
守衛・庁務員等	▲ 1,225 (▲ 7.1)	▲ 179 (▲ 6.2)	▲ 34 (▲ 6.4)	▲ 977 (▲ 7.5)	▲ 4 (▲ 2.0)	▲ 10 (▲ 31.3)	▲ 32 (▲ 9.9)	▲ 1,057 (▲ 7.5)
電気、ボイラー等技術員	▲ 843 (▲ 12.2)	▲ 338 (▲ 21.5)	▲ 41 (▲ 13.9)	▲ 58 (▲ 38.2)	1 (皆増)	0 (0.0)	0 (0.0)	▲ 98 (▲ 21.4)
調理員	▲ 3,823 (▲ 8.1)	▲ 757 (▲ 5.8)	▲ 869 (▲ 8.8)	▲ 1,831 (▲ 8.4)	32 (123.1)	— (—)	▲ 11 (▲ 12.0)	▲ 2,679 (▲ 8.4)
清掃職員	▲ 1,148 (▲ 3.0)	▲ 1,117 (▲ 2.9)	▲ 22 (皆減)	▲ 2 (皆減)	— (—)	▲ 1 (皆減)	— (—)	▲ 25 (皆減)
船員	▲ 83 (▲ 9.1)	▲ 21 (▲ 9.3)	— (—)	— (—)	— (—)	— (—)	— (—)	— (—)
電話交換手	▲ 110 (▲ 18.5)	▲ 97 (▲ 18.3)	▲ 2 (▲ 40.0)	— (—)	— (—)	— (—)	— (—)	▲ 2 (▲ 40.0)
道路補修員	15 (0.5)	11 (0.4)	0 (0.0)	— (—)	— (—)	— (—)	— (—)	0 (0.0)
その他の技能労務職	▲ 4,080 (▲ 9.8)	▲ 1,697 (▲ 12.8)	▲ 267 (▲ 16.0)	▲ 581 (▲ 5.7)	13 (5.2)	▲ 4 (▲ 57.1)	▲ 83 (▲ 23.1)	▲ 922 (▲ 7.4)
社会教育主事	▲ 197 (▲ 8.8)	65 (114.0)	▲ 223 (▲ 10.6)	8 (160.0)	▲ 1 (▲ 50.0)	— (—)	▲ 47 (▲ 69.1)	▲ 263 (▲ 12.1)
その他の教育公務員	▲ 477 (▲ 1.3)	▲ 31 (▲ 30.7)	168 (2.5)	37 (23.4)	▲ 165 (▲ 1.5)	▲ 100 (▲ 8.3)	▲ 379 (▲ 2.1)	▲ 439 (▲ 1.2)
警察官	— (—)	— (—)	— (—)	— (—)	— (—)	— (—)	— (—)	— (—)
交通巡視員	— (—)	— (—)	— (—)	— (—)	— (—)	— (—)	— (—)	— (—)
消防支員	303 (0.2)	▲ 25 (▲ 17.5)	▲ 1 (皆減)	— (—)	— (—)	— (—)	— (—)	▲ 1 (皆減)
臨時職員	▲ 368 (▲ 13.5)	▲ 50 (▲ 4.9)	▲ 24 (▲ 9.6)	▲ 65 (▲ 24.3)	▲ 2 (▲ 33.3)	— (—)	▲ 8 (▲ 21.1)	▲ 99 (▲ 17.6)
合 計	▲ 32,895 (▲ 2.4)	▲ 18,806 (▲ 2.5)	▲ 4,141 (▲ 4.2)	▲ 3,525 (▲ 7.2)	▲ 261 (▲ 2.0)	▲ 218 (▲ 9.9)	▲ 554 (▲ 2.8)	▲ 8,699 (▲ 4.8)

(単位:人、%)

			公 営 企 業 等 会 計					
警 察	消 防	計	病 院	水 道	交 通	下 水 道	そ の 他	計
— (—)	— (—)	▲ 211 (▲ 2.9)	1 (20.0)	0 (0.0)	— (—)	— (—)	2 (40.0)	3 (27.3)
— (—)	— (—)	▲ 3 (▲ 0.3)	▲ 207 (▲ 1.3)	— (—)	▲ 1 (皆減)	— (—)	▲ 13 (▲ 15.3)	▲ 221 (▲ 1.3)
— (—)	1 (25.0)	▲ 192 (▲ 4.4)	▲ 1,670 (▲ 1.8)	0 (0.0)	▲ 5 (▲ 55.6)	— (—)	▲ 21 (▲ 1.0)	▲ 1,696 (▲ 1.8)
— (—)	▲ 1 (▲ 50.0)	70 (0.3)	256 (7.0)	1 (皆増)	3 (皆増)	— (—)	460 (14.3)	720 (10.5)
— (—)	— (—)	▲ 92 (▲ 2.8)	55 (0.3)	0 (0.0)	— (—)	1 (9.1)	19 (4.8)	75 (0.3)
— (—)	— (—)	▲ 38 (▲ 3.8)	▲ 2 (皆減)	— (—)	— (—)	0 (0.0)	0 (0.0)	▲ 2 (▲ 3.1)
— (—)	— (—)	▲ 1 (▲ 0.0)	▲ 39 (▲ 2.7)	— (—)	— (—)	1 (皆増)	47 (15.3)	9 (0.5)
— (—)	— (—)	— (—)	— (—)	— (—)	— (—)	— (—)	— (—)	— (—)
— (—)	▲ 1 (皆減)	▲ 227 (▲ 4.3)	— (—)	▲ 3 (▲ 11.1)	— (—)	▲ 16 (▲ 21.3)	▲ 1 (▲ 2.1)	▲ 20 (▲ 13.4)
— (—)	— (—)	▲ 27 (▲ 4.8)	— (—)	— (—)	— (—)	— (—)	▲ 1 (▲ 1.0)	▲ 1 (▲ 1.0)
— (—)	3 (12.5)	▲ 82 (▲ 0.6)	0 (0.0)	3 (2.4)	▲ 6 (▲ 3.0)	▲ 16 (▲ 12.7)	▲ 1 (▲ 1.0)	▲ 20 (▲ 3.4)
— (—)	0 (0.0)	▲ 608 (▲ 1.7)	▲ 1 (▲ 16.7)	66 (0.9)	▲ 18 (▲ 3.1)	▲ 188 (▲ 2.2)	▲ 21 (▲ 2.6)	▲ 162 (▲ 0.9)
— (—)	— (—)	▲ 2,271 (▲ 2.4)	▲ 6 (▲ 23.1)	— (—)	— (—)	— (—)	35 (61.4)	29 (34.9)
— (—)	— (—)	▲ 378 (▲ 5.2)	▲ 9 (▲ 14.3)	— (—)	— (—)	— (—)	▲ 337 (▲ 13.5)	▲ 346 (▲ 13.5)
— (—)	— (—)	50 (1.9)	— (—)	— (—)	— (—)	2 (200.0)	▲ 1 (▲ 33.3)	1 (25.0)
— (—)	3 (7.3)	344 (1.5)	▲ 3 (▲ 0.3)	▲ 486 (▲ 4.3)	▲ 81 (▲ 2.5)	▲ 417 (▲ 6.6)	162 (7.3)	▲ 825 (▲ 3.4)
— (—)	— (—)	▲ 172 (▲ 3.3)	2 (1.3)	0 (0.0)	— (—)	— (—)	6 (1.2)	8 (1.2)
— (—)	— (—)	333 (2.9)	0 (0.0)	— (—)	— (—)	— (—)	0 (0.0)	0 (0.0)
— (—)	— (—)	▲ 83 (▲ 1.4)	▲ 4 (▲ 50.0)	— (—)	— (—)	— (—)	27 (14.1)	23 (11.5)
— (—)	— (—)	95 (4.5)	— (—)	— (—)	— (—)	— (—)	5 (166.7)	5 (166.7)
— (—)	— (—)	63 (5.4)	▲ 1 (▲ 2.7)	— (—)	— (—)	— (—)	▲ 11 (▲ 7.1)	▲ 12 (▲ 6.3)
— (—)	— (—)	0 (0.0)	— (—)	▲ 44 (▲ 7.5)	— (—)	16 (228.6)	21 (15.0)	▲ 7 (▲ 1.0)
— (—)	▲ 8 (▲ 0.9)	▲ 12,609 (▲ 2.6)	▲ 191 (▲ 1.7)	▲ 723 (▲ 3.5)	▲ 190 (▲ 3.8)	▲ 499 (▲ 4.9)	1,598 (3.9)	▲ 5 (▲ 0.0)
— (—)	▲ 2 (皆減)	▲ 53 (▲ 17.0)	1 (3.0)	— (—)	— (—)	— (—)	▲ 18 (▲ 9.1)	▲ 17 (▲ 7.4)
— (—)	0 (0.0)	▲ 1,597 (▲ 19.1)	▲ 23 (▲ 25.3)	▲ 12 (▲ 19.0)	▲ 628 (▲ 6.3)	▲ 37 (▲ 24.5)	▲ 9 (▲ 12.5)	▲ 709 (▲ 6.9)
— (—)	▲ 3 (▲ 15.8)	▲ 1,239 (▲ 7.3)	4 (3.9)	0 (0.0)	▲ 1 (▲ 4.3)	20 (250.0)	▲ 9 (▲ 15.8)	14 (6.3)
— (—)	0 (0.0)	▲ 436 (▲ 21.4)	▲ 72 (▲ 19.3)	▲ 117 (▲ 17.8)	▲ 36 (▲ 1.7)	▲ 127 (▲ 8.3)	▲ 55 (▲ 20.9)	▲ 407 (▲ 8.3)
— (—)	0 (0.0)	▲ 3,436 (▲ 7.6)	▲ 332 (▲ 17.8)	— (—)	— (—)	— (—)	▲ 55 (▲ 11.4)	▲ 387 (▲ 16.4)
— (—)	— (—)	▲ 1,142 (▲ 3.0)	▲ 5 (▲ 9.3)	0 (0.0)	— (—)	▲ 1 (皆減)	— (—)	▲ 6 (▲ 10.7)
— (—)	— (—)	▲ 21 (▲ 9.3)	— (—)	— (—)	▲ 43 (▲ 7.9)	— (—)	▲ 19 (▲ 13.8)	▲ 62 (▲ 9.1)
— (—)	0 (0.0)	▲ 99 (▲ 18.5)	▲ 10 (▲ 19.2)	0 (0.0)	— (—)	▲ 1 (皆減)	— (—)	▲ 11 (▲ 19.3)
— (—)	— (—)	11 (0.4)	— (—)	— (—)	— (—)	3 (8.6)	1 (50.0)	4 (10.8)
— (—)	▲ 6 (▲ 15.0)	▲ 2,625 (▲ 10.2)	▲ 412 (▲ 11.9)	▲ 432 (▲ 7.7)	▲ 12 (▲ 0.7)	▲ 292 (▲ 10.0)	▲ 307 (▲ 14.3)	▲ 1,455 (▲ 9.2)
— (—)	▲ 1 (皆減)	▲ 199 (▲ 8.9)	— (—)	— (—)	— (—)	— (—)	2 (皆増)	2 (皆増)
— (—)	— (—)	▲ 470 (▲ 1.2)	— (—)	— (—)	— (—)	— (—)	▲ 7 (▲ 46.7)	▲ 7 (▲ 46.7)
— (—)	— (—)	— (—)	— (—)	— (—)	— (—)	— (—)	— (—)	— (—)
— (—)	— (—)	— (—)	— (—)	— (—)	— (—)	— (—)	— (—)	— (—)
— (—)	329 (0.2)	303 (0.2)	— (—)	— (—)	— (—)	— (—)	— (—)	— (—)
— (—)	▲ 2 (▲ 9.1)	▲ 151 (▲ 9.4)	▲ 136 (▲ 21.7)	▲ 8 (▲ 22.9)	1 (33.3)	▲ 1 (▲ 16.7)	▲ 73 (▲ 16.1)	▲ 217 (▲ 19.3)
— (—)	312 (0.2)	▲ 27,193 (▲ 2.6)	▲ 2,804 (▲ 1.8)	▲ 1,755 (▲ 3.8)	▲ 1,017 (▲ 4.4)	▲ 1,552 (▲ 5.2)	1,426 (2.5)	▲ 5,702 (▲ 1.8)

第5表 職員数の推移

(1) 全団体 (表の1)

区分	昭和49年		50		51		52					
	職員数	職員数	増減数	増減率	職員数	増減数	増減率	職員数	増減数	増減率		
普通 会 計	一般行政	一般管理	690,009	695,928	5,919	0.9	686,850	▲ 9,078	▲ 1.3	683,523	▲ 3,327	▲ 0.5
		福祉関係	378,330	402,606	24,276	6.4	413,346	10,740	2.7	425,709	12,363	3.0
		計	1,068,339	1,098,534	30,195	2.8	1,100,196	1,662	0.2	1,109,232	9,036	0.8
	教育	1,115,182	1,145,071	29,889	2.7	1,163,800	18,729	1.6	1,188,880	25,080	2.2	
	警察	219,566	225,900	6,334	2.9	227,996	2,096	0.9	230,099	2,103	0.9	
	消防	98,267	105,305	7,038	7.2	107,954	2,649	2.5	110,990	3,036	2.8	
計	2,501,354	2,574,810	73,456	2.9	2,599,946	25,136	1.0	2,639,201	39,255	1.5		
公営 企業 等 会 計	病院	131,591	137,538	5,947	4.5	142,365	4,827	3.5	147,696	5,331	3.7	
	水道	74,518	76,033	1,515	2.0	74,822	▲ 1,211	▲ 1.6	74,415	▲ 407	▲ 0.5	
	交通	59,663	59,441	▲ 222	▲ 0.4	59,096	▲ 345	▲ 0.6	57,903	▲ 1,193	▲ 2.0	
	下水道	23,132	24,366	1,234	5.3	25,178	812	3.3	26,393	1,215	4.8	
	その他	67,078	67,878	800	1.2	67,268	▲ 610	▲ 0.9	66,696	▲ 572	▲ 0.9	
	計	355,982	365,256	9,274	2.6	368,729	3,473	1.0	373,103	4,374	1.2	
総合計	2,857,336	2,940,066	82,730	2.9	2,968,675	28,609	1.0	3,012,304	43,629	1.5		

(2) 都道府県 (表の1)

区分	昭和49年		50		51		52					
	職員数	職員数	増減数	増減率	職員数	増減数	増減率	職員数	増減数	増減率		
普通 会 計	一般行政	一般管理	254,069	253,343	▲ 726	▲ 0.3	249,340	▲ 4,003	▲ 1.6	247,052	▲ 2,288	▲ 0.9
		福祉関係	93,922	92,951	▲ 971	▲ 1.0	92,853	▲ 98	▲ 0.1	93,546	693	0.7
		計	347,991	346,294	▲ 1,697	▲ 0.5	342,193	▲ 4,101	▲ 1.2	340,598	▲ 1,595	▲ 0.5
	教育	885,075	910,922	25,847	2.9	926,794	15,872	1.7	946,941	20,147	2.2	
	警察	219,566	225,900	6,334	2.9	227,996	2,096	0.9	230,099	2,103	0.9	
	消防	16,438	17,446	1,008	6.1	17,789	343	2.0	17,827	38	0.2	
計	1,469,070	1,500,562	31,492	2.1	1,514,772	14,210	0.9	1,535,465	20,693	1.4		
公営 企業 等 会 計	病院	45,539	47,432	1,893	4.2	48,607	1,175	2.5	50,623	2,016	4.1	
	水道	12,732	12,831	99	0.8	12,655	▲ 176	▲ 1.4	12,320	▲ 335	▲ 2.6	
	交通	13,601	13,575	▲ 26	▲ 0.2	13,505	▲ 70	▲ 0.5	12,987	▲ 518	▲ 3.8	
	下水道	5,213	5,308	95	1.8	5,431	123	2.3	5,634	203	3.7	
	その他	12,738	12,632	▲ 106	▲ 0.8	12,684	52	0.4	12,010	▲ 674	▲ 5.3	
	計	89,823	91,778	1,955	2.2	92,882	1,104	1.2	93,574	692	0.7	
総合計	1,558,893	1,592,340	33,447	2.1	1,607,654	15,314	1.0	1,629,039	21,385	1.3		

(3) 市町村 (表の1)

区分	昭和49年		50		51		52					
	職員数	職員数	増減数	増減率	職員数	増減数	増減率	職員数	増減数	増減率		
普通 会 計	一般行政	一般管理	435,940	442,585	6,645	1.5	437,510	▲ 5,075	▲ 1.1	436,471	▲ 1,039	▲ 0.2
		福祉関係	284,408	309,655	25,247	8.9	320,493	10,838	3.5	332,163	11,670	3.6
		計	720,348	752,240	31,892	4.4	758,003	5,763	0.8	768,634	10,631	1.4
	教育	230,107	234,149	4,042	1.8	237,006	2,857	1.2	241,939	4,933	2.1	
	警察	-	-	-	-	-	-	-	-	-	-	
	消防	81,829	87,859	6,030	7.4	90,165	2,306	2.6	93,163	2,998	3.3	
計	1,032,284	1,074,248	41,964	4.1	1,085,174	10,926	1.0	1,103,736	18,562	1.7		
公営 企業 等 会 計	病院	86,052	90,106	4,054	4.7	93,758	3,652	4.1	97,073	3,315	3.5	
	水道	61,786	63,202	1,416	2.3	62,167	▲ 1,035	▲ 1.6	62,095	▲ 72	▲ 0.1	
	交通	46,062	45,866	▲ 196	▲ 0.4	45,591	▲ 275	▲ 0.6	44,916	▲ 675	▲ 1.5	
	下水道	17,919	19,058	1,139	6.4	19,747	689	3.6	20,759	1,012	5.1	
	その他	54,340	55,246	906	1.7	54,584	▲ 662	▲ 1.2	54,686	102	0.2	
	計	266,159	273,478	7,319	2.7	275,847	2,369	0.9	279,529	3,682	1.3	
総合計	1,298,443	1,347,726	49,283	3.8	1,361,021	13,295	1.0	1,383,265	22,244	1.6		

(単位:人、%)

53			54			55			56		
職員数	増減数	増減率	職員数	増減数	増減率	職員数	増減数	増減率	職員数	増減数	増減率
687,064	3,541	0.5	691,445	4,381	0.6	694,114	2,669	0.4	696,436	2,322	0.3
442,898	17,189	4.0	453,216	10,318	2.3	461,742	8,526	1.9	466,998	5,256	1.1
1,129,962	20,730	1.9	1,144,661	14,699	1.3	1,155,856	11,195	1.0	1,163,434	7,578	0.7
1,215,670	26,790	2.3	1,242,146	26,476	2.2	1,269,533	27,387	2.2	1,290,450	20,917	1.6
233,044	2,945	1.3	236,631	3,587	1.5	240,335	3,704	1.6	242,257	1,922	0.8
114,474	3,484	3.1	117,970	3,496	3.1	120,895	2,925	2.5	123,574	2,679	2.2
2,693,150	53,949	2.0	2,741,408	48,258	1.8	2,786,619	45,211	1.6	2,819,715	33,096	1.2
152,805	5,109	3.5	157,184	4,379	2.9	161,539	4,355	2.8	166,259	4,720	2.9
75,323	908	1.2	76,114	791	1.1	76,421	307	0.4	76,407	▲ 14	▲ 0.0
56,679	▲ 1,224	▲ 2.1	55,168	▲ 1,511	▲ 2.7	54,423	▲ 745	▲ 1.4	54,008	▲ 415	▲ 0.8
27,673	1,280	4.8	28,851	1,178	4.3	29,882	1,031	3.6	31,192	1,310	4.4
60,044	▲ 6,652	▲ 10.0	59,550	▲ 494	▲ 0.8	58,860	▲ 690	▲ 1.2	58,137	▲ 723	▲ 1.2
372,524	▲ 579	▲ 0.2	376,867	4,343	1.2	381,125	4,258	1.1	386,003	4,878	1.3
3,065,674	53,370	1.8	3,118,275	52,601	1.7	3,167,744	49,469	1.6	3,205,718	37,974	1.2

(単位:人、%)

53			54			55			56		
職員数	増減数	増減率	職員数	増減数	増減率	職員数	増減数	増減率	職員数	増減数	増減率
246,839	▲ 213	▲ 0.1	246,655	▲ 184	▲ 0.1	245,512	▲ 1,143	▲ 0.5	244,762	▲ 750	▲ 0.3
93,425	▲ 121	▲ 0.1	93,099	▲ 326	▲ 0.3	92,461	▲ 638	▲ 0.7	92,574	113	0.1
340,264	▲ 334	▲ 0.1	339,754	▲ 510	▲ 0.1	337,973	▲ 1,781	▲ 0.5	337,336	▲ 637	▲ 0.2
968,781	21,840	2.3	990,135	21,354	2.2	1,013,250	23,115	2.3	1,030,389	17,139	1.7
233,044	2,945	1.3	236,631	3,587	1.5	240,335	3,704	1.6	242,257	1,922	0.8
18,149	322	1.8	18,092	▲ 57	▲ 0.3	17,929	▲ 163	▲ 0.9	17,958	29	0.2
1,560,238	24,773	1.6	1,584,612	24,374	1.6	1,609,487	24,875	1.6	1,627,940	18,453	1.1
52,548	1,925	3.8	53,757	1,209	2.3	54,861	1,104	2.1	56,064	1,203	2.2
12,332	12	0.1	12,369	37	0.3	12,408	39	0.3	12,420	12	0.1
12,502	▲ 485	▲ 3.7	12,153	▲ 349	▲ 2.8	11,783	▲ 370	▲ 3.0	11,474	▲ 309	▲ 2.6
5,780	146	2.6	5,724	▲ 56	▲ 1.0	5,793	69	1.2	5,916	123	2.1
11,596	▲ 414	▲ 3.4	11,313	▲ 283	▲ 2.4	11,255	▲ 58	▲ 0.5	11,276	21	0.2
94,758	1,184	1.3	95,316	558	0.6	96,100	784	0.8	97,150	1,050	1.1
1,654,996	25,957	1.6	1,679,928	24,932	1.5	1,705,587	25,659	1.5	1,725,090	19,503	1.1

(単位:人、%)

53			54			55			56		
職員数	増減数	増減率	職員数	増減数	増減率	職員数	増減数	増減率	職員数	増減数	増減率
440,225	3,754	0.9	444,790	4,565	1.0	448,602	3,812	0.9	451,674	3,072	0.7
349,473	17,310	5.2	360,117	10,644	3.0	369,281	9,164	2.5	374,424	5,143	1.4
789,698	21,064	2.7	804,907	15,209	1.9	817,883	12,976	1.6	826,098	8,215	1.0
246,889	4,950	2.0	252,011	5,122	2.1	256,283	4,272	1.7	260,061	3,778	1.5
-	-	-	-	-	-	-	-	-	-	-	-
96,325	3,162	3.4	99,878	3,553	3.7	102,966	3,088	3.1	105,616	2,650	2.6
1,132,912	29,176	2.6	1,156,796	23,884	2.1	1,177,132	20,336	1.8	1,191,775	14,643	1.2
100,257	3,184	3.3	103,427	3,170	3.2	106,678	3,251	3.1	110,195	3,517	3.3
62,991	896	1.4	63,745	754	1.2	64,013	268	0.4	63,987	▲ 26	▲ 0.0
44,177	▲ 739	▲ 1.6	43,015	▲ 1,162	▲ 2.6	42,640	▲ 375	▲ 0.9	42,534	▲ 106	▲ 0.2
21,893	1,134	5.5	23,127	1,234	5.6	24,089	962	4.2	25,276	1,187	4.9
48,448	▲ 6,238	▲ 11.4	48,237	▲ 211	▲ 0.4	47,605	▲ 632	▲ 1.3	46,861	▲ 744	▲ 1.6
277,766	▲ 1,763	▲ 0.6	281,551	3,785	1.4	285,025	3,474	1.2	288,853	3,828	1.3
1,410,678	27,413	2.0	1,438,347	27,669	2.0	1,462,157	23,810	1.7	1,480,628	18,471	1.3

第5表 職員数の推移

(1) 全団体 (表の2)

区分			57			58			59		
			職員数	増減数	増減率	職員数	増減数	増減率	職員数	増減数	増減率
普通 会 計	一般行政	一般管理	694,177	▲ 2,259	▲ 0.3	690,355	▲ 3,822	▲ 0.6	687,283	▲ 3,072	▲ 0.4
		福祉関係	468,737	1,739	0.4	468,546	▲ 191	▲ 0.0	466,277	▲ 2,269	▲ 0.5
		計	1,162,914	▲ 520	▲ 0.0	1,158,901	▲ 4,013	▲ 0.3	1,153,560	▲ 5,341	▲ 0.5
	教育	1,303,650	13,200	1.0	1,309,398	5,748	0.4	1,310,116	718	0.1	
	警察	244,054	1,797	0.7	245,047	993	0.4	246,090	1,043	0.4	
	消防	125,683	2,109	1.7	127,251	1,568	1.2	128,401	1,150	0.9	
計	2,836,301	16,586	0.6	2,840,597	4,296	0.2	2,838,167	▲ 2,430	▲ 0.1		
公営 企業 等 会 計	病院	171,329	5,070	3.0	175,644	4,315	2.5	179,629	3,985	2.3	
	水道	75,834	▲ 573	▲ 0.7	75,129	▲ 705	▲ 0.9	74,462	▲ 667	▲ 0.9	
	交通	53,255	▲ 753	▲ 1.4	52,499	▲ 756	▲ 1.4	51,737	▲ 762	▲ 1.5	
	下水道	31,883	691	2.2	32,294	411	1.3	32,763	469	1.5	
	その他	56,213	▲ 1,924	▲ 3.3	55,487	▲ 726	▲ 1.3	53,982	▲ 1,505	▲ 2.7	
	計	388,514	2,511	0.7	391,053	2,539	0.7	392,573	1,520	0.4	
総合計			3,224,815	19,097	0.6	3,231,650	6,835	0.2	3,230,740	▲ 910	▲ 0.0

(2) 都道府県 (表の2)

区分			57			58			59		
			職員数	増減数	増減率	職員数	増減数	増減率	職員数	増減数	増減率
普通 会 計	一般行政	一般管理	243,326	▲ 1,436	▲ 0.6	241,393	▲ 1,933	▲ 0.8	239,551	▲ 1,842	▲ 0.8
		福祉関係	92,432	▲ 142	▲ 0.2	91,690	▲ 742	▲ 0.8	90,686	▲ 1,004	▲ 1.1
		計	335,758	▲ 1,578	▲ 0.5	333,083	▲ 2,675	▲ 0.8	330,237	▲ 2,846	▲ 0.9
	教育	1,042,121	11,732	1.1	1,048,442	6,321	0.6	1,050,007	1,565	0.1	
	警察	244,054	1,797	0.7	245,047	993	0.4	246,090	1,043	0.4	
	消防	17,973	15	0.1	17,951	▲ 22	▲ 0.1	17,920	▲ 31	▲ 0.2	
計	1,639,906	11,966	0.7	1,644,523	4,617	0.3	1,644,254	▲ 269	▲ 0.0		
公営 企業 等 会 計	病院	57,178	1,114	2.0	58,530	1,352	2.4	59,622	1,092	1.9	
	水道	12,317	▲ 103	▲ 0.8	12,162	▲ 155	▲ 1.3	11,960	▲ 202	▲ 1.7	
	交通	11,088	▲ 386	▲ 3.4	10,864	▲ 224	▲ 2.0	10,596	▲ 268	▲ 2.5	
	下水道	6,008	92	1.6	5,974	▲ 34	▲ 0.6	5,939	▲ 35	▲ 0.6	
	その他	11,132	▲ 144	▲ 1.3	10,971	▲ 161	▲ 1.4	10,865	▲ 106	▲ 1.0	
	計	97,723	573	0.6	98,501	778	0.8	98,982	481	0.5	
総合計			1,737,629	12,539	0.7	1,743,024	5,395	0.3	1,743,236	212	0.0

(3) 市町村 (表の2)

区分			57			58			59		
			職員数	増減数	増減率	職員数	増減数	増減率	職員数	増減数	増減率
普通 会 計	一般行政	一般管理	450,851	▲ 823	▲ 0.2	448,962	▲ 1,889	▲ 0.4	447,732	▲ 1,230	▲ 0.3
		福祉関係	376,305	1,881	0.5	376,856	551	0.1	375,591	▲ 1,265	▲ 0.3
		計	827,156	1,058	0.1	825,818	▲ 1,338	▲ 0.2	823,323	▲ 2,495	▲ 0.3
	教育	261,529	1,468	0.6	260,956	▲ 573	▲ 0.2	260,109	▲ 847	▲ 0.3	
	警察	-	-	-	-	-	-	-	-	-	
	消防	107,710	2,094	2.0	109,300	1,590	1.5	110,481	1,181	1.1	
計	1,196,395	4,620	0.4	1,196,074	▲ 321	▲ 0.0	1,193,913	▲ 2,161	▲ 0.2		
公営 企業 等 会 計	病院	114,151	3,956	3.6	117,114	2,963	2.6	120,007	2,893	2.5	
	水道	63,517	▲ 470	▲ 0.7	62,967	▲ 550	▲ 0.9	62,502	▲ 465	▲ 0.7	
	交通	42,167	▲ 367	▲ 0.9	41,635	▲ 532	▲ 1.3	41,141	▲ 494	▲ 1.2	
	下水道	25,875	599	2.4	26,320	445	1.7	26,824	504	1.9	
	その他	45,081	▲ 1,780	▲ 3.8	44,516	▲ 565	▲ 1.3	43,117	▲ 1,399	▲ 3.1	
	計	290,791	1,938	0.7	292,552	1,761	0.6	293,591	1,039	0.4	
総合計			1,487,186	6,558	0.4	1,488,626	1,440	0.1	1,487,504	▲ 1,122	▲ 0.1

(単位:人、%)

60			61			62			63		
職員数	増減数	増減率	職員数	増減数	増減率	職員数	増減数	増減率	職員数	増減数	増減率
680,544	▲ 6,739	▲ 1.0	676,806	▲ 3,738	▲ 0.5	675,344	▲ 1,462	▲ 0.2	676,410	1,066	0.2
461,507	▲ 4,770	▲ 1.0	459,343	▲ 2,164	▲ 0.5	456,870	▲ 2,473	▲ 0.5	455,117	▲ 1,753	▲ 0.4
1,142,051	▲ 11,509	▲ 1.0	1,136,149	▲ 5,902	▲ 0.5	1,132,214	▲ 3,935	▲ 0.3	1,131,527	▲ 687	▲ 0.1
1,309,942	▲ 174	▲ 0.0	1,308,369	▲ 1,573	▲ 0.1	1,306,742	▲ 1,627	▲ 0.1	1,300,684	▲ 6,058	▲ 0.5
246,067	▲ 23	▲ 0.0	246,561	494	0.2	248,298	1,737	0.7	250,240	1,942	0.8
129,092	691	0.5	129,843	751	0.6	130,750	907	0.7	131,731	981	0.8
2,827,152	▲ 11,015	▲ 0.4	2,820,922	▲ 6,230	▲ 0.2	2,818,004	▲ 2,918	▲ 0.1	2,814,182	▲ 3,822	▲ 0.1
182,322	2,693	1.5	185,261	2,939	1.6	189,139	3,878	2.1	192,051	2,912	1.5
73,638	▲ 824	▲ 1.1	72,986	▲ 652	▲ 0.9	72,521	▲ 465	▲ 0.6	72,042	▲ 479	▲ 0.7
51,149	▲ 588	▲ 1.1	50,193	▲ 956	▲ 1.9	49,671	▲ 522	▲ 1.0	49,373	▲ 298	▲ 0.6
33,107	344	1.0	33,612	505	1.5	34,386	774	2.3	35,418	1,032	3.0
54,651	669	1.2	54,042	▲ 609	▲ 1.1	53,209	▲ 833	▲ 1.5	52,404	▲ 805	▲ 1.5
394,867	2,294	0.6	396,094	1,227	0.3	398,926	2,832	0.7	401,288	2,362	0.6
3,222,019	▲ 8,721	▲ 0.3	3,217,016	▲ 5,003	▲ 0.2	3,216,930	▲ 86	▲ 0.0	3,215,470	▲ 1,460	▲ 0.0

(単位:人、%)

60			61			62			63		
職員数	増減数	増減率	職員数	増減数	増減率	職員数	増減数	増減率	職員数	増減数	増減率
237,366	▲ 2,185	▲ 0.9	235,181	▲ 2,185	▲ 0.9	234,205	▲ 976	▲ 0.4	233,574	▲ 631	▲ 0.3
90,035	▲ 651	▲ 0.7	89,880	▲ 155	▲ 0.2	89,417	▲ 463	▲ 0.5	88,865	▲ 552	▲ 0.6
327,401	▲ 2,836	▲ 0.9	325,061	▲ 2,340	▲ 0.7	323,622	▲ 1,439	▲ 0.4	322,439	▲ 1,183	▲ 0.4
1,054,128	4,121	0.4	1,054,573	445	0.0	1,054,422	▲ 151	▲ 0.0	1,050,300	▲ 4,122	▲ 0.4
246,067	▲ 23	▲ 0.0	246,561	494	0.2	248,298	1,737	0.7	250,240	1,942	0.8
17,914	▲ 6	▲ 0.0	17,949	35	0.2	18,049	100	0.6	18,025	▲ 24	▲ 0.1
1,645,510	1,256	0.1	1,644,144	▲ 1,366	▲ 0.1	1,644,391	247	0.0	1,641,004	▲ 3,387	▲ 0.2
60,352	730	1.2	61,229	877	1.5	62,440	1,211	2.0	63,242	802	1.3
11,771	▲ 189	▲ 1.6	11,606	▲ 165	▲ 1.4	11,554	▲ 52	▲ 0.4	11,439	▲ 115	▲ 1.0
10,330	▲ 266	▲ 2.5	10,009	▲ 321	▲ 3.1	9,689	▲ 320	▲ 3.2	9,632	▲ 57	▲ 0.6
6,085	146	2.5	6,111	26	0.4	6,280	169	2.8	6,398	118	1.9
10,585	▲ 280	▲ 2.6	10,501	▲ 84	▲ 0.8	10,433	▲ 68	▲ 0.6	10,260	▲ 173	▲ 1.7
99,123	141	0.1	99,456	333	0.3	100,396	940	0.9	100,971	575	0.6
1,744,633	1,397	0.1	1,743,600	▲ 1,033	▲ 0.1	1,744,787	1,187	0.1	1,741,975	▲ 2,812	▲ 0.2

(単位:人、%)

60			61			62			63		
職員数	増減数	増減率	職員数	増減数	増減率	職員数	増減数	増減率	職員数	増減数	増減率
443,178	▲ 4,554	▲ 1.0	441,625	▲ 1,553	▲ 0.4	441,139	▲ 486	▲ 0.1	442,836	1,697	0.4
371,472	▲ 4,119	▲ 1.1	369,463	▲ 2,009	▲ 0.5	367,453	▲ 2,010	▲ 0.5	366,252	▲ 1,201	▲ 0.3
814,650	▲ 8,673	▲ 1.1	811,088	▲ 3,562	▲ 0.4	808,592	▲ 2,496	▲ 0.3	809,088	496	0.1
255,814	▲ 4,295	▲ 1.7	253,796	▲ 2,018	▲ 0.8	252,320	▲ 1,476	▲ 0.6	250,384	▲ 1,936	▲ 0.8
-	-	-	-	-	-	-	-	-	-	-	-
111,178	697	0.6	111,894	716	0.6	112,701	807	0.7	113,706	1,005	0.9
1,181,642	▲ 12,271	▲ 1.0	1,176,778	▲ 4,864	▲ 0.4	1,173,613	▲ 3,165	▲ 0.3	1,173,178	▲ 435	▲ 0.0
121,970	1,963	1.6	124,032	2,062	1.7	126,699	2,667	2.2	128,809	2,110	1.7
61,867	▲ 635	▲ 1.0	61,380	▲ 487	▲ 0.8	60,967	▲ 413	▲ 0.7	60,603	▲ 364	▲ 0.6
40,819	▲ 322	▲ 0.8	40,184	▲ 635	▲ 1.6	39,982	▲ 202	▲ 0.5	39,741	▲ 241	▲ 0.6
27,022	198	0.7	27,501	479	1.8	28,106	605	2.2	29,020	914	3.3
44,066	949	2.2	43,541	▲ 525	▲ 1.2	42,776	▲ 765	▲ 1.8	42,144	▲ 632	▲ 1.5
295,744	2,153	0.7	296,638	894	0.3	298,530	1,892	0.6	300,317	1,787	0.6
1,477,386	▲ 10,118	▲ 0.7	1,473,416	▲ 3,970	▲ 0.3	1,472,143	▲ 1,273	▲ 0.1	1,473,495	1,352	0.1

第5表 職員数の推移

(1) 全団体 (表の3)

区 分	平成元年			2			3				
	職員数	増減数	増減率	職員数	増減数	増減率	職員数	増減数	増減率		
普通 会 計	一般行政	一般管理	678,460	2,050	0.3	683,045	4,585	0.7	687,649	4,604	0.7
		福祉関係	454,387	▲ 730	▲ 0.2	455,657	1,270	0.3	458,403	2,746	0.6
		計	1,132,847	1,320	0.1	1,138,702	5,855	0.5	1,146,052	7,350	0.6
	教育	1,299,232	▲ 1,452	▲ 0.1	1,297,802	▲ 1,430	▲ 0.1	1,297,566	▲ 236	▲ 0.0	
	警察	250,606	366	0.1	250,513	▲ 93	▲ 0.0	252,027	1,514	0.6	
	消防	132,699	968	0.7	134,022	1,323	1.0	135,494	1,472	1.1	
計	2,815,384	1,202	0.0	2,821,039	5,655	0.2	2,831,139	10,100	0.4		
公営 企業 等 会 計	病院	195,082	3,031	1.6	199,143	4,061	2.1	202,201	3,058	1.5	
	水道	71,262	▲ 780	▲ 1.1	70,985	▲ 277	▲ 0.4	70,946	▲ 39	▲ 0.1	
	交通	48,817	▲ 556	▲ 1.1	48,616	▲ 201	▲ 0.4	48,235	▲ 381	▲ 0.8	
	下水道	36,475	1,057	3.0	37,231	756	2.1	38,150	919	2.5	
	その他	51,732	▲ 672	▲ 1.3	51,304	▲ 428	▲ 0.8	51,240	▲ 64	▲ 0.1	
	計	403,368	2,080	0.5	407,279	3,911	1.0	410,772	3,493	0.9	
総合計	3,218,752	3,282	0.1	3,228,318	9,566	0.3	3,241,911	13,593	0.4		

(2) 都道府県 (表の3)

区 分	平成元年			2			3				
	職員数	増減数	増減率	職員数	増減数	増減率	職員数	増減数	増減率		
普通 会 計	一般行政	一般管理	233,073	▲ 501	▲ 0.2	233,423	350	0.2	233,998	575	0.2
		福祉関係	88,348	▲ 517	▲ 0.6	88,379	31	0.0	88,406	27	0.0
		計	321,421	▲ 1,018	▲ 0.3	321,802	381	0.1	322,404	602	0.2
	教育	1,049,836	▲ 464	▲ 0.0	1,049,177	▲ 659	▲ 0.1	1,049,496	319	0.0	
	警察	250,606	366	0.1	250,513	▲ 93	▲ 0.0	252,027	1,514	0.6	
	消防	18,003	▲ 22	▲ 0.1	18,092	89	0.5	18,120	28	0.2	
計	1,639,866	▲ 1,138	▲ 0.1	1,639,584	▲ 282	▲ 0.0	1,642,047	2,463	0.2		
公営 企業 等 会 計	病院	63,862	620	1.0	64,916	1,054	1.7	65,667	751	1.2	
	水道	11,297	▲ 142	▲ 1.2	11,163	▲ 134	▲ 1.2	11,089	▲ 74	▲ 0.7	
	交通	9,629	▲ 3	▲ 0.0	9,454	▲ 175	▲ 1.8	9,271	▲ 183	▲ 1.9	
	下水道	6,437	39	0.6	6,401	▲ 36	▲ 0.6	6,392	▲ 9	▲ 0.1	
	その他	10,088	▲ 172	▲ 1.7	9,929	▲ 159	▲ 1.6	9,910	▲ 19	▲ 0.2	
	計	101,313	342	0.3	101,863	550	0.5	102,329	466	0.5	
総合計	1,741,179	▲ 796	▲ 0.0	1,741,447	268	0.0	1,744,376	2,929	0.2		

(3) 市町村 (表の3)

区 分	平成元年			2			3				
	職員数	増減数	増減率	職員数	増減数	増減率	職員数	増減数	増減率		
普通 会 計	一般行政	一般管理	445,387	2,551	0.6	449,622	4,235	1.0	453,651	4,029	0.9
		福祉関係	366,039	▲ 213	▲ 0.1	367,278	1,239	0.3	369,997	2,719	0.7
		計	811,426	2,338	0.3	816,900	5,474	0.7	823,648	6,748	0.8
	教育	249,396	▲ 988	▲ 0.4	248,625	▲ 771	▲ 0.3	248,070	▲ 555	▲ 0.2	
	警察	-	-	-	-	-	-	-	-	-	
	消防	114,696	990	0.9	115,930	1,234	1.1	117,374	1,444	1.2	
計	1,175,518	2,340	0.2	1,181,455	5,937	0.5	1,189,092	7,637	0.6		
公営 企業 等 会 計	病院	131,220	2,411	1.9	134,227	3,007	2.3	136,534	2,307	1.7	
	水道	59,965	▲ 638	▲ 1.1	59,822	▲ 143	▲ 0.2	59,857	35	0.1	
	交通	39,188	▲ 553	▲ 1.4	39,162	▲ 26	▲ 0.1	38,964	▲ 198	▲ 0.5	
	下水道	30,038	1,018	3.5	30,830	792	2.6	31,758	928	3.0	
	その他	41,644	▲ 500	▲ 1.2	41,375	▲ 269	▲ 0.6	41,330	▲ 45	▲ 0.1	
	計	302,055	1,738	0.6	305,416	3,361	1.1	308,443	3,027	1.0	
総合計	1,477,573	4,078	0.3	1,486,871	9,298	0.6	1,497,535	10,664	0.7		

(単位:人、%)

4			5			6			7		
職員数	増減数	増減率	職員数	増減数	増減率	職員数	増減数	増減率	職員数	増減数	増減率
692,075	4,426	0.6	696,609	4,534	0.7	699,878	3,269	0.5	699,425	▲ 453	▲ 0.1
463,953	5,550	1.2	470,733	6,780	1.5	474,636	3,903	0.8	475,413	777	0.2
1,156,028	9,976	0.9	1,167,342	11,314	1.0	1,174,514	7,172	0.6	1,174,838	324	0.0
1,292,262	▲ 5,304	▲ 0.4	1,286,453	▲ 5,809	▲ 0.4	1,281,001	▲ 5,452	▲ 0.4	1,272,330	▲ 8,671	▲ 0.7
252,506	479	0.2	253,566	1,060	0.4	253,994	428	0.2	253,660	▲ 334	▲ 0.1
137,983	2,489	1.8	142,007	4,024	2.9	145,535	3,528	2.5	147,661	2,126	1.5
2,838,779	7,640	0.3	2,849,368	10,589	0.4	2,855,044	5,676	0.2	2,848,489	▲ 6,555	▲ 0.2
206,406	4,205	2.1	211,478	5,072	2.5	216,538	5,060	2.4	219,540	3,002	1.4
70,993	47	0.1	70,940	▲ 53	▲ 0.1	70,912	▲ 28	▲ 0.0	70,522	▲ 390	▲ 0.5
47,731	▲ 504	▲ 1.0	47,330	▲ 401	▲ 0.8	47,205	▲ 125	▲ 0.3	46,743	▲ 462	▲ 1.0
39,118	968	2.5	40,649	1,531	3.9	41,875	1,226	3.0	42,466	591	1.4
51,264	24	0.0	51,034	▲ 230	▲ 0.4	50,918	▲ 116	▲ 0.2	50,572	▲ 346	▲ 0.7
415,512	4,740	1.2	421,431	5,919	1.4	427,448	6,017	1.4	429,843	2,395	0.6
3,254,291	12,380	0.4	3,270,799	16,508	0.5	3,282,492	11,693	0.4	3,278,332	▲ 4,160	▲ 0.1

(単位:人、%)

4			5			6			7		
職員数	増減数	増減率	職員数	増減数	増減率	職員数	増減数	増減率	職員数	増減数	増減率
234,389	391	0.2	235,040	651	0.3	235,396	356	0.2	234,995	▲ 401	▲ 0.2
89,389	983	1.1	89,278	▲ 111	▲ 0.1	88,852	▲ 426	▲ 0.5	88,225	▲ 627	▲ 0.7
323,778	1,374	0.4	324,318	540	0.2	324,248	▲ 70	▲ 0.0	323,220	▲ 1,028	▲ 0.3
1,044,152	▲ 5,344	▲ 0.5	1,037,893	▲ 6,259	▲ 0.6	1,031,899	▲ 5,994	▲ 0.6	1,024,560	▲ 7,339	▲ 0.7
252,506	479	0.2	253,566	1,060	0.4	253,994	428	0.2	253,660	▲ 334	▲ 0.1
18,261	141	0.8	18,329	68	0.4	18,325	▲ 4	▲ 0.0	18,336	11	0.1
1,638,697	▲ 3,350	▲ 0.2	1,634,106	▲ 4,591	▲ 0.3	1,628,466	▲ 5,640	▲ 0.3	1,619,776	▲ 8,690	▲ 0.5
66,754	1,087	1.7	68,209	1,455	2.2	69,406	1,197	1.8	69,931	525	0.8
11,073	▲ 16	▲ 0.1	11,026	▲ 47	▲ 0.4	10,992	▲ 34	▲ 0.3	10,913	▲ 79	▲ 0.7
9,313	42	0.5	9,323	10	0.1	9,259	▲ 64	▲ 0.7	9,278	19	0.2
6,368	▲ 24	▲ 0.4	6,682	314	4.9	6,647	▲ 35	▲ 0.5	6,587	▲ 60	▲ 0.9
9,916	6	0.1	9,868	▲ 48	▲ 0.5	9,895	27	0.3	9,778	▲ 117	▲ 1.2
103,424	1,095	1.1	105,108	1,684	1.6	106,199	1,091	1.0	106,487	288	0.3
1,742,121	▲ 2,255	▲ 0.1	1,739,214	▲ 2,907	▲ 0.2	1,734,665	▲ 4,549	▲ 0.3	1,726,263	▲ 8,402	▲ 0.5

(単位:人、%)

4			5			6			7		
職員数	増減数	増減率	職員数	増減数	増減率	職員数	増減数	増減率	職員数	増減数	増減率
457,686	4,035	0.9	461,569	3,883	0.8	464,482	2,913	0.6	464,430	▲ 52	▲ 0.0
374,564	4,567	1.2	381,455	6,891	1.8	385,784	4,329	1.1	387,188	1,404	0.4
832,250	8,602	1.0	843,024	10,774	1.3	850,266	7,242	0.9	851,618	1,352	0.2
248,110	40	0.0	248,560	450	0.2	249,102	542	0.2	247,770	▲ 1,332	▲ 0.5
-	-	-	-	-	-	-	-	-	-	-	-
119,722	2,348	2.0	123,678	3,956	3.3	127,210	3,532	2.9	129,325	2,115	1.7
1,200,082	10,990	0.9	1,215,262	15,180	1.3	1,226,578	11,316	0.9	1,228,713	2,135	0.2
139,652	3,118	2.3	143,269	3,617	2.6	147,132	3,863	2.7	149,609	2,477	1.7
59,920	63	0.1	59,914	▲ 6	▲ 0.0	59,920	6	0.0	59,609	▲ 311	▲ 0.5
38,418	▲ 546	▲ 1.4	38,007	▲ 411	▲ 1.1	37,946	▲ 61	▲ 0.2	37,465	▲ 481	▲ 1.3
32,750	992	3.1	33,967	1,217	3.7	35,228	1,261	3.7	35,879	651	1.8
41,348	18	0.0	41,166	▲ 182	▲ 0.4	41,023	▲ 143	▲ 0.3	40,794	▲ 229	▲ 0.6
312,088	3,645	1.2	316,323	4,235	1.4	321,249	4,926	1.6	323,356	2,107	0.7
1,512,170	14,635	1.0	1,531,585	19,415	1.3	1,547,827	16,242	1.1	1,552,069	4,242	0.3

第5表 職員数の推移

(1) 全団体 (表の4)

区分			8			9			10		
			職員数	増減数	増減率	職員数	増減数	増減率	職員数	増減数	増減率
普通 会 計	一般行政	一般管理	698,062	▲ 1,363	▲ 0.2	695,256	▲ 2,806	▲ 0.4	688,494	▲ 6,762	▲ 1.0
		福祉関係	476,485	1,072	0.2	476,438	▲ 47	▲ 0.0	477,474	1,036	0.2
		計	1,174,547	▲ 291	▲ 0.0	1,171,694	▲ 2,853	▲ 0.2	1,165,968	▲ 5,726	▲ 0.5
	教育	1,263,616	▲ 8,714	▲ 0.7	1,252,901	▲ 10,715	▲ 0.8	1,239,730	▲ 13,171	▲ 1.1	
	警察	255,295	1,635	0.6	258,168	2,873	1.1	259,150	982	0.4	
	消防	149,640	1,979	1.3	151,207	1,567	1.0	152,248	1,041	0.7	
計	2,843,098	▲ 5,391	▲ 0.2	2,833,970	▲ 9,128	▲ 0.3	2,817,096	▲ 16,874	▲ 0.6		
公営 企業等 会計	病院	221,863	2,323	1.1	224,908	3,045	1.4	227,069	2,161	1.0	
	水道	70,130	▲ 392	▲ 0.6	69,639	▲ 491	▲ 0.7	68,861	▲ 778	▲ 1.1	
	交通	46,362	▲ 381	▲ 0.8	46,068	▲ 294	▲ 0.6	44,891	▲ 1,177	▲ 2.6	
	下水道	42,979	513	1.2	43,416	437	1.0	43,393	▲ 23	▲ 0.1	
	その他	50,049	▲ 523	▲ 1.0	49,117	▲ 932	▲ 1.9	48,184	▲ 933	▲ 1.9	
	計	431,383	1,540	0.4	433,148	1,765	0.4	432,398	▲ 750	▲ 0.2	
総合計			3,274,481	▲ 3,851	▲ 0.1	3,267,118	▲ 7,363	▲ 0.2	3,249,494	▲ 17,624	▲ 0.5

(2) 都道府県 (表の4)

区分			8			9			10		
			職員数	増減数	増減率	職員数	増減数	増減率	職員数	増減数	増減率
普通 会 計	一般行政	一般管理	234,544	▲ 451	▲ 0.2	234,222	▲ 322	▲ 0.1	232,915	▲ 1,307	▲ 0.6
		福祉関係	87,743	▲ 482	▲ 0.5	86,501	▲ 1,242	▲ 1.4	85,671	▲ 830	▲ 1.0
		計	322,287	▲ 933	▲ 0.3	320,723	▲ 1,564	▲ 0.5	318,586	▲ 2,137	▲ 0.7
	教育	1,017,299	▲ 7,261	▲ 0.7	1,009,120	▲ 8,179	▲ 0.8	999,945	▲ 9,175	▲ 0.9	
	警察	255,295	1,635	0.6	258,168	2,873	1.1	259,150	982	0.4	
	消防	18,416	80	0.4	18,422	6	0.0	18,426	4	0.0	
計	1,613,297	▲ 6,479	▲ 0.4	1,606,433	▲ 6,864	▲ 0.4	1,596,107	▲ 10,326	▲ 0.6		
公営 企業等 会計	病院	70,410	479	0.7	71,401	991	1.4	71,990	589	0.8	
	水道	10,899	▲ 14	▲ 0.1	10,852	▲ 47	▲ 0.4	10,760	▲ 92	▲ 0.8	
	交通	9,197	▲ 81	▲ 0.9	9,353	156	1.7	9,379	26	0.3	
	下水道	6,508	▲ 79	▲ 1.2	6,551	43	0.7	6,413	▲ 138	▲ 2.1	
	その他	9,589	▲ 189	▲ 1.9	9,003	▲ 586	▲ 6.1	8,913	▲ 90	▲ 1.0	
	計	106,603	116	0.1	107,160	557	0.5	107,455	295	0.3	
総合計			1,719,900	▲ 6,363	▲ 0.4	1,713,593	▲ 6,307	▲ 0.4	1,703,562	▲ 10,031	▲ 0.6

(3) 市町村 (表の4)

区分			8			9			10		
			職員数	増減数	増減率	職員数	増減数	増減率	職員数	増減数	増減率
普通 会 計	一般行政	一般管理	463,518	▲ 912	▲ 0.2	461,034	▲ 2,484	▲ 0.5	455,579	▲ 5,455	▲ 1.2
		福祉関係	388,742	1,554	0.4	389,937	1,195	0.3	391,803	1,866	0.5
		計	852,260	642	0.1	850,971	▲ 1,289	▲ 0.2	847,382	▲ 3,589	▲ 0.4
	教育	246,317	▲ 1,453	▲ 0.6	243,781	▲ 2,536	▲ 1.0	239,785	▲ 3,996	▲ 1.6	
	警察	-	-	-	-	-	-	-	-	-	
	消防	131,224	1,899	1.5	132,785	1,561	1.2	133,822	1,037	0.8	
計	1,229,801	1,088	0.1	1,227,537	▲ 2,264	▲ 0.2	1,220,989	▲ 6,548	▲ 0.5		
公営 企業等 会計	病院	151,453	1,844	1.2	153,507	2,054	1.4	155,079	1,572	1.0	
	水道	59,231	▲ 378	▲ 0.6	58,787	▲ 444	▲ 0.7	58,101	▲ 686	▲ 1.2	
	交通	37,165	▲ 300	▲ 0.8	36,715	▲ 450	▲ 1.2	35,512	▲ 1,203	▲ 3.3	
	下水道	36,471	592	1.6	36,865	394	1.1	36,980	115	0.3	
	その他	40,460	▲ 334	▲ 0.8	40,114	▲ 346	▲ 0.9	39,271	▲ 843	▲ 2.1	
	計	324,780	1,424	0.4	325,988	1,208	0.4	324,943	▲ 1,045	▲ 0.3	
総合計			1,554,581	2,512	0.2	1,553,525	▲ 1,056	▲ 0.1	1,545,932	▲ 7,593	▲ 0.5

(単位:人、%)

11			12			13			14		
職員数	増減数	増減率	職員数	増減数	増減率	職員数	増減数	増減率	職員数	増減数	増減率
680,172	▲ 8,322	▲ 1.2	671,107	▲ 9,065	▲ 1.3	663,316	▲ 7,791	▲ 1.2	657,068	▲ 6,248	▲ 0.9
481,258	3,784	0.8	480,426	▲ 832	▲ 0.2	450,271	▲ 30,155	▲ 6.3	442,971	▲ 7,300	▲ 1.6
1,161,430	▲ 4,538	▲ 0.4	1,151,533	▲ 9,897	▲ 0.9	1,113,587	▲ 37,946	▲ 3.3	1,100,039	▲ 13,548	▲ 1.2
1,226,549	▲ 13,181	▲ 1.1	1,210,793	▲ 15,756	▲ 1.3	1,194,467	▲ 16,326	▲ 1.3	1,181,307	▲ 13,160	▲ 1.1
259,401	251	0.1	259,615	214	0.1	258,810	▲ 805	▲ 0.3	262,453	3,643	1.4
152,975	727	0.5	153,447	472	0.3	153,925	478	0.3	154,311	386	0.3
2,800,355	▲ 16,741	▲ 0.6	2,775,388	▲ 24,967	▲ 0.9	2,720,789	▲ 54,599	▲ 2.0	2,698,110	▲ 22,679	▲ 0.8
229,487	2,418	1.1	230,484	997	0.4	231,874	1,390	0.6	232,457	583	0.3
67,958	▲ 903	▲ 1.3	66,800	▲ 1,158	▲ 1.7	65,553	▲ 1,247	▲ 1.9	64,092	▲ 1,461	▲ 2.2
43,696	▲ 1,195	▲ 2.7	42,342	▲ 1,354	▲ 3.1	40,657	▲ 1,685	▲ 4.0	38,093	▲ 2,564	▲ 6.3
43,097	▲ 296	▲ 0.7	42,585	▲ 512	▲ 1.2	41,842	▲ 743	▲ 1.7	40,974	▲ 868	▲ 2.1
47,565	▲ 619	▲ 1.3	46,698	▲ 867	▲ 1.8	70,817	24,119	51.6	70,597	▲ 220	▲ 0.3
431,803	▲ 595	▲ 0.1	428,909	▲ 2,894	▲ 0.7	450,743	21,834	5.1	446,213	▲ 4,530	▲ 1.0
3,232,158	▲ 17,336	▲ 0.5	3,204,297	▲ 27,861	▲ 0.9	3,171,532	▲ 32,765	▲ 1.0	3,144,323	▲ 27,209	▲ 0.9

(単位:人、%)

11			12			13			14		
職員数	増減数	増減率	職員数	増減数	増減率	職員数	増減数	増減率	職員数	増減数	増減率
230,891	▲ 2,024	▲ 0.9	227,651	▲ 3,240	▲ 1.4	224,185	▲ 3,466	▲ 1.5	220,601	▲ 3,584	▲ 1.6
84,525	▲ 1,146	▲ 1.3	75,032	▲ 9,493	▲ 11.2	72,792	▲ 2,240	▲ 3.0	71,812	▲ 980	▲ 1.3
315,416	▲ 3,170	▲ 1.0	302,683	▲ 12,733	▲ 4.0	296,977	▲ 5,706	▲ 1.9	292,413	▲ 4,564	▲ 1.5
991,081	▲ 8,864	▲ 0.9	979,778	▲ 11,303	▲ 1.1	968,423	▲ 11,355	▲ 1.2	960,974	▲ 7,449	▲ 0.8
259,401	251	0.1	259,615	214	0.1	258,810	▲ 805	▲ 0.3	262,453	3,643	1.4
18,411	▲ 15	▲ 0.1	18,401	▲ 10	▲ 0.1	18,390	▲ 11	▲ 0.1	18,204	▲ 186	▲ 1.0
1,584,309	▲ 11,798	▲ 0.7	1,560,477	▲ 23,832	▲ 1.5	1,542,600	▲ 17,877	▲ 1.1	1,534,044	▲ 8,556	▲ 0.6
72,513	523	0.7	72,295	▲ 218	▲ 0.3	72,929	634	0.9	72,953	24	0.0
10,731	▲ 29	▲ 0.3	10,529	▲ 202	▲ 1.9	10,326	▲ 203	▲ 1.9	10,048	▲ 278	▲ 2.7
9,299	▲ 80	▲ 0.9	9,135	▲ 164	▲ 1.8	8,715	▲ 420	▲ 4.6	7,971	▲ 744	▲ 8.5
6,303	▲ 110	▲ 1.7	6,174	▲ 129	▲ 2.0	5,928	▲ 246	▲ 4.0	5,572	▲ 356	▲ 6.0
8,698	▲ 215	▲ 2.4	8,334	▲ 364	▲ 4.2	7,969	▲ 365	▲ 4.4	7,753	▲ 216	▲ 2.7
107,544	89	0.1	106,467	▲ 1,077	▲ 1.0	105,867	▲ 600	▲ 0.6	104,297	▲ 1,570	▲ 1.5
1,691,853	▲ 11,709	▲ 0.7	1,666,944	▲ 24,909	▲ 1.5	1,648,467	▲ 18,477	▲ 1.1	1,638,341	▲ 10,126	▲ 0.6

(単位:人、%)

11			12			13			14		
職員数	増減数	増減率	職員数	増減数	増減率	職員数	増減数	増減率	職員数	増減数	増減率
449,281	▲ 6,298	▲ 1.4	443,456	▲ 5,825	▲ 1.3	439,131	▲ 4,325	▲ 1.0	436,467	▲ 2,664	▲ 0.6
396,733	4,930	1.3	405,394	8,661	2.2	377,479	▲ 27,915	▲ 6.9	371,159	▲ 6,320	▲ 1.7
846,014	▲ 1,368	▲ 0.2	848,850	2,836	0.3	816,610	▲ 32,240	▲ 3.8	807,626	▲ 8,984	▲ 1.1
235,468	▲ 4,317	▲ 1.8	231,015	▲ 4,453	▲ 1.9	226,044	▲ 4,971	▲ 2.2	220,333	▲ 5,711	▲ 2.5
-	-	-	-	-	-	-	-	-	-	-	-
134,564	742	0.6	135,046	482	0.4	135,535	489	0.4	136,107	572	0.4
1,216,046	▲ 4,943	▲ 0.4	1,214,911	▲ 1,135	▲ 0.1	1,178,189	▲ 36,722	▲ 3.0	1,164,066	▲ 14,123	▲ 1.2
156,974	1,895	1.2	158,189	1,215	0.8	158,945	756	0.5	159,504	559	0.4
57,227	▲ 874	▲ 1.5	56,271	▲ 956	▲ 1.7	55,227	▲ 1,044	▲ 1.9	54,044	▲ 1,183	▲ 2.1
34,397	▲ 1,115	▲ 3.1	33,207	▲ 1,190	▲ 3.5	31,942	▲ 1,265	▲ 3.8	30,122	▲ 1,820	▲ 5.7
36,794	▲ 186	▲ 0.5	36,411	▲ 383	▲ 1.0	35,914	▲ 497	▲ 1.4	35,402	▲ 512	▲ 1.4
38,867	▲ 404	▲ 1.0	38,364	▲ 503	▲ 1.3	62,848	24,484	63.8	62,844	▲ 4	▲ 0.0
324,259	▲ 684	▲ 0.2	322,442	▲ 1,817	▲ 0.6	344,876	22,434	7.0	341,916	▲ 2,960	▲ 0.9
1,540,305	▲ 5,627	▲ 0.4	1,537,353	▲ 2,952	▲ 0.2	1,523,065	▲ 14,288	▲ 0.9	1,505,982	▲ 17,083	▲ 1.1

第5表 職員数の推移

(1) 全団体 (表の5)

区分		15			16			17			
		職員数	増減数	増減率	職員数	増減数	増減率	職員数	増減数	増減率	
普通 会 計	一般行政	一般管理	650,122	▲ 6,946	▲ 1.1	640,766	▲ 9,356	▲ 1.4	627,835	▲ 12,931	▲ 2.0
		福祉関係	435,463	▲ 7,508	▲ 1.7	428,385	▲ 7,078	▲ 1.6	421,025	▲ 7,360	▲ 1.7
		計	1,085,585	▲ 14,454	▲ 1.3	1,069,151	▲ 16,434	▲ 1.5	1,048,860	▲ 20,291	▲ 1.9
	教育	1,168,431	▲ 12,876	▲ 1.1	1,154,416	▲ 14,015	▲ 1.2	1,139,683	▲ 14,733	▲ 1.3	
	警察	266,729	4,276	1.6	270,870	4,141	1.6	274,271	3,401	1.3	
	消防	154,775	464	0.3	155,245	470	0.3	155,693	448	0.3	
計	2,675,520	▲ 22,590	▲ 0.8	2,649,682	▲ 25,838	▲ 1.0	2,618,507	▲ 31,175	▲ 1.2		
公営 企業 等 会 計	病院	233,554	1,097	0.5	232,042	▲ 1,512	▲ 0.6	229,939	▲ 2,103	▲ 0.9	
	水道	62,368	▲ 1,724	▲ 2.7	60,666	▲ 1,702	▲ 2.7	58,846	▲ 1,820	▲ 3.0	
	交通	36,481	▲ 1,612	▲ 4.2	34,651	▲ 1,830	▲ 5.0	32,890	▲ 1,761	▲ 5.1	
	下水道	39,848	▲ 1,126	▲ 2.7	38,604	▲ 1,244	▲ 3.1	37,070	▲ 1,534	▲ 4.0	
	その他	69,233	▲ 1,364	▲ 1.9	67,952	▲ 1,281	▲ 1.9	64,870	▲ 3,082	▲ 4.5	
	計	441,484	▲ 4,729	▲ 1.1	433,915	▲ 7,569	▲ 1.7	423,615	▲ 10,300	▲ 2.4	
総合計		3,117,004	▲ 27,319	▲ 0.9	3,083,597	▲ 33,407	▲ 1.1	3,042,122	▲ 41,475	▲ 1.3	

(2) 都道府県 (表の5)

区分		15			16			17			
		職員数	増減数	増減率	職員数	増減数	増減率	職員数	増減数	増減率	
普通 会 計	一般行政	一般管理	217,033	▲ 3,568	▲ 1.6	212,987	▲ 4,046	▲ 1.9	208,886	▲ 4,101	▲ 1.9
		福祉関係	70,251	▲ 1,561	▲ 2.2	69,407	▲ 844	▲ 1.2	68,102	▲ 1,305	▲ 1.9
		計	287,284	▲ 5,129	▲ 1.8	282,394	▲ 4,890	▲ 1.7	276,988	▲ 5,406	▲ 1.9
	教育	954,566	▲ 6,408	▲ 0.7	947,500	▲ 7,066	▲ 0.7	940,521	▲ 6,979	▲ 0.7	
	警察	266,729	4,276	1.6	270,870	4,141	1.6	274,271	3,401	1.3	
	消防	18,194	▲ 10	▲ 0.1	18,340	146	0.8	18,425	85	0.5	
計	1,526,773	▲ 7,271	▲ 0.5	1,519,104	▲ 7,669	▲ 0.5	1,510,205	▲ 8,899	▲ 0.6		
公営 企業 等 会 計	病院	73,443	490	0.7	72,695	▲ 748	▲ 1.0	71,366	▲ 1,329	▲ 1.8	
	水道	9,687	▲ 361	▲ 3.6	9,414	▲ 273	▲ 2.8	9,170	▲ 244	▲ 2.6	
	交通	7,769	▲ 202	▲ 2.5	7,483	▲ 286	▲ 3.7	7,196	▲ 287	▲ 3.8	
	下水道	5,303	▲ 269	▲ 4.8	5,161	▲ 142	▲ 2.7	5,016	▲ 145	▲ 2.8	
	その他	7,341	▲ 412	▲ 5.3	7,065	▲ 276	▲ 3.8	6,675	▲ 390	▲ 5.5	
	計	103,543	▲ 754	▲ 0.7	101,818	▲ 1,725	▲ 1.7	99,423	▲ 2,395	▲ 2.4	
総合計		1,630,316	▲ 8,025	▲ 0.5	1,620,922	▲ 9,394	▲ 0.6	1,609,628	▲ 11,294	▲ 0.7	

(3) 市町村 (表の5)

区分		15			16			17			
		職員数	増減数	増減率	職員数	増減数	増減率	職員数	増減数	増減率	
普通 会 計	一般行政	一般管理	433,089	▲ 3,378	▲ 0.8	427,779	▲ 5,310	▲ 1.2	418,949	▲ 8,830	▲ 2.1
		福祉関係	365,212	▲ 5,947	▲ 1.6	358,978	▲ 6,234	▲ 1.7	352,923	▲ 6,055	▲ 1.7
		計	798,301	▲ 9,325	▲ 1.2	786,757	▲ 11,544	▲ 1.4	771,872	▲ 14,885	▲ 1.9
	教育	213,865	▲ 6,468	▲ 2.9	206,916	▲ 6,949	▲ 3.2	199,162	▲ 7,754	▲ 3.7	
	警察	-	-	-	-	-	-	-	-	-	
	消防	136,581	474	0.3	136,905	324	0.2	137,268	363	0.3	
計	1,148,747	▲ 15,319	▲ 1.3	1,130,578	▲ 18,169	▲ 1.6	1,108,302	▲ 22,276	▲ 2.0		
公営 企業 等 会 計	病院	160,111	607	0.4	159,347	▲ 764	▲ 0.5	158,573	▲ 774	▲ 0.5	
	水道	52,681	▲ 1,363	▲ 2.5	51,252	▲ 1,429	▲ 2.7	49,676	▲ 1,576	▲ 3.1	
	交通	28,712	▲ 1,410	▲ 4.7	27,168	▲ 1,544	▲ 5.4	25,694	▲ 1,474	▲ 5.4	
	下水道	34,545	▲ 857	▲ 2.4	33,443	▲ 1,102	▲ 3.2	32,054	▲ 1,389	▲ 4.2	
	その他	61,892	▲ 952	▲ 1.5	60,887	▲ 1,005	▲ 1.6	58,195	▲ 2,692	▲ 4.4	
	計	337,941	▲ 3,975	▲ 1.2	332,097	▲ 5,844	▲ 1.7	324,192	▲ 7,905	▲ 2.4	
総合計		1,486,688	▲ 19,294	▲ 1.3	1,462,675	▲ 24,013	▲ 1.6	1,432,494	▲ 30,181	▲ 2.1	

(単位:人、%)

18			19			20		
職員数	増減数	増減率	職員数	増減数	増減率	職員数	増減数	増減率
613,801	▲ 14,034	▲ 2.2	599,837	▲ 13,964	▲ 2.3	584,230	▲ 15,607	▲ 2.6
413,327	▲ 7,698	▲ 1.8	403,595	▲ 9,732	▲ 2.4	391,784	▲ 11,811	▲ 2.9
1,027,128	▲ 21,732	▲ 2.1	1,003,432	▲ 23,696	▲ 2.3	976,014	▲ 27,418	▲ 2.7
1,125,715	▲ 13,968	▲ 1.2	1,108,530	▲ 17,185	▲ 1.5	1,090,713	▲ 17,817	▲ 1.6
277,543	3,272	1.2	280,141	2,598	0.9	281,181	1,040	0.4
156,315	622	0.4	156,886	571	0.4	157,102	216	0.1
2,586,701	▲ 31,806	▲ 1.2	2,548,989	▲ 37,712	▲ 1.5	2,505,010	▲ 43,979	▲ 1.7
222,460	▲ 7,479	▲ 3.3	218,383	▲ 4,077	▲ 1.8	214,231	▲ 4,152	▲ 1.9
57,059	▲ 1,787	▲ 3.0	55,107	▲ 1,952	▲ 3.4	52,942	▲ 2,165	▲ 3.9
31,526	▲ 1,364	▲ 4.1	30,011	▲ 1,515	▲ 4.8	28,918	▲ 1,093	▲ 3.6
36,055	▲ 1,015	▲ 2.7	34,691	▲ 1,364	▲ 3.8	32,928	▲ 1,763	▲ 5.1
64,601	▲ 269	▲ 0.4	64,115	▲ 486	▲ 0.8	65,349	1,234	1.9
411,701	▲ 11,914	▲ 2.8	402,307	▲ 9,394	▲ 2.3	394,368	▲ 7,939	▲ 2.0
2,998,402	▲ 43,720	▲ 1.4	2,951,296	▲ 47,106	▲ 1.6	2,899,378	▲ 51,918	▲ 1.8

(単位:人、%)

18			19			20		
職員数	増減数	増減率	職員数	増減数	増減率	職員数	増減数	増減率
204,907	▲ 3,979	▲ 1.9	199,592	▲ 5,315	▲ 2.6	193,369	▲ 6,223	▲ 3.1
66,952	▲ 1,150	▲ 1.7	65,145	▲ 1,807	▲ 2.7	62,756	▲ 2,389	▲ 3.7
271,859	▲ 5,129	▲ 1.9	264,737	▲ 7,122	▲ 2.6	256,125	▲ 8,612	▲ 3.3
934,834	▲ 5,687	▲ 0.6	925,897	▲ 8,937	▲ 1.0	916,779	▲ 9,118	▲ 1.0
277,543	3,272	1.2	280,141	2,598	0.9	281,181	1,040	0.4
18,491	66	0.4	18,512	21	0.1	18,416	▲ 96	▲ 0.5
1,502,727	▲ 7,478	▲ 0.5	1,489,287	▲ 13,440	▲ 0.9	1,472,501	▲ 16,786	▲ 1.1
66,398	▲ 4,968	▲ 7.0	64,202	▲ 2,196	▲ 3.3	62,854	▲ 1,348	▲ 2.1
8,916	▲ 254	▲ 2.8	8,624	▲ 292	▲ 3.3	8,214	▲ 410	▲ 4.8
7,016	▲ 180	▲ 2.5	6,830	▲ 186	▲ 2.7	6,754	▲ 76	▲ 1.1
4,918	▲ 98	▲ 2.0	4,740	▲ 178	▲ 3.6	4,529	▲ 211	▲ 4.5
6,330	▲ 345	▲ 5.2	6,095	▲ 235	▲ 3.7	5,903	▲ 192	▲ 3.2
93,578	▲ 5,845	▲ 5.9	90,491	▲ 3,087	▲ 3.3	88,254	▲ 2,237	▲ 2.5
1,596,305	▲ 13,323	▲ 0.8	1,579,778	▲ 16,527	▲ 1.0	1,560,755	▲ 19,023	▲ 1.2

(単位:人、%)

18			19			20		
職員数	増減数	増減率	職員数	増減数	増減率	職員数	増減数	増減率
408,894	▲ 10,055	▲ 2.4	400,245	▲ 8,649	▲ 2.1	390,861	▲ 9,384	▲ 2.3
346,375	▲ 6,548	▲ 1.9	338,450	▲ 7,925	▲ 2.3	329,028	▲ 9,422	▲ 2.8
755,269	▲ 16,603	▲ 2.2	738,695	▲ 16,574	▲ 2.2	719,889	▲ 18,806	▲ 2.5
190,881	▲ 8,281	▲ 4.2	182,633	▲ 8,248	▲ 4.3	173,934	▲ 8,699	▲ 4.8
-	-	-	-	-	-	-	-	-
137,824	556	0.4	138,374	550	0.4	138,686	312	0.2
1,083,974	▲ 24,328	▲ 2.2	1,059,702	▲ 24,272	▲ 2.2	1,032,509	▲ 27,193	▲ 2.6
156,062	▲ 2,511	▲ 1.6	154,181	▲ 1,881	▲ 1.2	151,377	▲ 2,804	▲ 1.8
48,143	▲ 1,533	▲ 3.1	46,483	▲ 1,660	▲ 3.4	44,728	▲ 1,755	▲ 3.8
24,510	▲ 1,184	▲ 4.6	23,181	▲ 1,329	▲ 5.4	22,164	▲ 1,017	▲ 4.4
31,137	▲ 917	▲ 2.9	29,951	▲ 1,186	▲ 3.8	28,399	▲ 1,552	▲ 5.2
58,271	76	0.1	58,020	▲ 251	▲ 0.4	59,446	1,426	2.5
318,123	▲ 6,069	▲ 1.9	311,816	▲ 6,307	▲ 2.0	306,114	▲ 5,702	▲ 1.8
1,402,097	▲ 30,397	▲ 2.1	1,371,518	▲ 30,579	▲ 2.2	1,338,623	▲ 32,895	▲ 2.4

参考1 過去5年間の職員数の増減

区 分				全 団 体			
				平成15年 職 員 数	平成20年 職 員 数	15年と20年の比較	
						増減数	増減率
普 通 会 計	一 般 管 理 行	一 般	議 会	13,305	10,660	▲ 2,645	▲ 19.9
			総務・企画	236,280	218,634	▲ 17,646	▲ 7.5
			税 務	77,823	72,181	▲ 5,642	▲ 7.2
			労 働	9,365	7,907	▲ 1,458	▲ 15.6
			農 林 水 産	109,944	92,502	▲ 17,442	▲ 15.9
			商 工	29,268	28,764	▲ 504	▲ 1.7
			土 木	174,137	153,582	▲ 20,555	▲ 11.8
		小 計	650,122	584,230	▲ 65,892	▲ 10.1	
	政 府 関 係	民 生	260,208	236,950	▲ 23,258	▲ 8.9	
		衛 生	175,255	154,834	▲ 20,421	▲ 11.7	
		小 計	435,463	391,784	▲ 43,679	▲ 10.0	
		計	1,085,585	976,014	▲ 109,571	▲ 10.1	
		教 育	1,168,431	1,090,713	▲ 77,718	▲ 6.7	
	警 察	266,729	281,181	14,452	5.4		
	消 防	154,775	157,102	2,327	1.5		
	計	2,675,520	2,505,010	▲ 170,510	▲ 6.4		
公 営 企 業 等 会 計	病 院	233,554	214,231	▲ 19,323	▲ 8.3		
	水 道	62,368	52,942	▲ 9,426	▲ 15.1		
	交 通	36,481	28,918	▲ 7,563	▲ 20.7		
	下 水 道	39,848	32,928	▲ 6,920	▲ 17.4		
	そ の 他	69,233	65,349	▲ 3,884	▲ 5.6		
	計	441,484	394,368	▲ 47,116	▲ 10.7		
総 合 計				3,117,004	2,899,378	▲ 217,626	▲ 7.0

(単位：人、%)

都 道 府 県				市 町 村			
平成15年 職員数	平成20年 職員数	15年と20年の比較		平成15年 職員数	平成20年 職員数	15年と20年の比較	
		増減数	増減率			増減数	増減率
1,971	1,896	▲ 75	▲ 3.8	11,334	8,764	▲ 2,570	▲ 22.7
44,987	41,839	▲ 3,148	▲ 7.0	191,293	176,795	▲ 14,498	▲ 7.6
19,594	18,161	▲ 1,433	▲ 7.3	58,229	54,020	▲ 4,209	▲ 7.2
7,513	6,531	▲ 982	▲ 13.1	1,852	1,376	▲ 476	▲ 25.7
66,653	57,999	▲ 8,654	▲ 13.0	43,291	34,503	▲ 8,788	▲ 20.3
13,117	11,994	▲ 1,123	▲ 8.6	16,151	16,770	619	3.8
63,198	54,949	▲ 8,249	▲ 13.1	110,939	98,633	▲ 12,306	▲ 11.1
217,033	193,369	▲ 23,664	▲ 10.9	433,089	390,861	▲ 42,228	▲ 9.8
30,665	26,520	▲ 4,145	▲ 13.5	229,543	210,430	▲ 19,113	▲ 8.3
39,586	36,236	▲ 3,350	▲ 8.5	135,669	118,598	▲ 17,071	▲ 12.6
70,251	62,756	▲ 7,495	▲ 10.7	365,212	329,028	▲ 36,184	▲ 9.9
287,284	256,125	▲ 31,159	▲ 10.8	798,301	719,889	▲ 78,412	▲ 9.8
954,566	916,779	▲ 37,787	▲ 4.0	213,865	173,934	▲ 39,931	▲ 18.7
266,729	281,181	14,452	5.4	—	—	—	—
18,194	18,416	222	1.2	136,581	138,686	2,105	1.5
1,526,773	1,472,501	▲ 54,272	▲ 3.6	1,148,747	1,032,509	▲ 116,238	▲ 10.1
73,443	62,854	▲ 10,589	▲ 14.4	160,111	151,377	▲ 8,734	▲ 5.5
9,687	8,214	▲ 1,473	▲ 15.2	52,681	44,728	▲ 7,953	▲ 15.1
7,769	6,754	▲ 1,015	▲ 13.1	28,712	22,164	▲ 6,548	▲ 22.8
5,303	4,529	▲ 774	▲ 14.6	34,545	28,399	▲ 6,146	▲ 17.8
7,341	5,903	▲ 1,438	▲ 19.6	61,892	59,446	▲ 2,446	▲ 4.0
103,543	88,254	▲ 15,289	▲ 14.8	337,941	306,114	▲ 31,827	▲ 9.4
1,630,316	1,560,755	▲ 69,561	▲ 4.3	1,486,688	1,338,623	▲ 148,065	▲ 10.0

参考2 都道府県及び指定都市における部門別職員数一覧

(単位:人)

	一般行政			教育	警察	消防	普通会計計	公営企業等会計	合計
	一般管理	福祉関係	計						
北海道	12,508	3,360	15,868	48,914	11,750	0	76,532	1,310	77,842
青森	3,513	1,085	4,598	13,377	2,618	0	20,593	887	21,480
岩手	3,452	864	4,316	13,449	2,420	0	20,185	4,875	25,060
宮城	3,847	1,245	5,092	18,798	4,175	0	28,065	852	28,917
秋田	3,172	759	3,931	9,976	2,307	0	16,214	575	16,789
山形	3,387	1,031	4,418	10,660	2,301	0	17,379	2,464	19,843
福島	4,495	1,253	5,748	18,383	3,711	0	27,842	942	28,784
茨城	4,099	1,332	5,431	23,469	5,224	0	34,124	1,336	35,460
栃木	3,748	1,095	4,843	16,068	3,698	0	24,609	812	25,421
群馬	3,082	1,080	4,162	15,982	3,748	0	23,892	1,373	25,265
埼玉	5,209	2,354	7,563	42,000	12,116	0	61,679	2,222	63,901
千葉	5,628	2,073	7,701	39,500	12,495	0	59,696	3,517	63,213
東京都	12,504	7,512	20,016	62,281	46,637	18,416	147,350	20,944	168,294
神奈川	5,375	2,288	7,663	48,103	16,917	0	72,683	3,226	75,909
新潟	5,142	1,296	6,438	20,898	4,564	0	31,900	3,794	35,694
富山	2,773	930	3,703	9,145	2,249	0	15,097	1,023	16,120
石川	2,781	765	3,546	9,403	2,288	0	15,237	1,024	16,261
福井	2,398	669	3,067	7,942	1,989	0	12,998	954	13,952
山梨	2,386	819	3,205	8,650	1,911	0	13,766	980	14,746
長野	4,051	1,293	5,344	18,632	3,814	0	27,790	1,266	29,056
岐阜	3,570	961	4,531	16,870	3,882	0	25,283	1,708	26,991
静岡	4,637	1,272	5,909	25,185	6,821	0	37,915	2,538	40,453
愛知	6,588	2,584	9,172	46,289	14,197	0	69,658	2,357	72,015
三重	3,586	996	4,582	15,076	3,393	0	23,051	1,390	24,441
滋賀	2,489	844	3,333	11,698	2,528	0	17,559	1,050	18,609
京都	3,432	898	4,330	17,382	6,997	0	28,709	706	29,415
大阪	6,476	2,758	9,234	52,380	22,891	0	84,505	1,064	85,569
兵庫	6,298	1,649	7,947	37,366	12,321	0	57,634	4,952	62,586
奈良	2,537	770	3,307	9,910	2,705	0	15,922	1,318	17,240
和歌山	2,902	785	3,687	9,657	2,459	0	15,803	283	16,086
鳥取	2,320	824	3,144	6,118	1,416	0	10,678	893	11,571
島根	2,899	718	3,617	7,945	1,764	0	13,326	962	14,288
岡山	3,455	964	4,419	15,497	3,906	0	23,822	162	23,984
広島	4,047	1,067	5,114	19,822	5,690	0	30,626	1,282	31,908
山口	3,425	894	4,319	12,509	3,555	0	20,383	821	21,204
徳島	2,717	713	3,430	7,663	1,837	0	12,930	944	13,874
香川	2,231	747	2,978	8,441	2,047	0	13,466	1,233	14,699
愛媛	3,237	870	4,107	13,257	2,802	0	20,166	2,018	22,184
高知	2,848	783	3,631	8,358	1,879	0	13,868	740	14,608
福岡	6,147	2,033	8,180	32,029	11,464	0	51,673	171	51,844
佐賀	2,426	876	3,302	8,343	1,927	0	13,572	529	14,101
長崎	3,536	924	4,460	13,493	3,490	0	21,443	805	22,248
熊本	3,805	1,060	4,865	15,065	3,434	0	23,364	186	23,550
大分	3,398	687	4,085	10,642	2,346	0	17,073	755	17,828
宮崎	3,165	757	3,922	10,243	2,285	0	16,450	1,412	17,862
鹿児島	4,506	1,197	5,703	16,437	3,358	0	25,498	948	26,446
沖縄	3,142	1,022	4,164	13,474	2,855	0	20,493	2,651	23,144
計	193,369	62,756	256,125	916,779	281,181	18,416	1,472,501	88,254	1,560,755
札幌市	3,721	3,365	7,086	2,172	0	1,856	11,114	3,558	14,672
仙台市	2,148	2,108	4,256	1,332	0	1,067	6,655	3,095	9,750
さいたま市	2,405	2,682	5,087	1,494	0	1,233	7,814	1,428	9,242
千葉市	2,170	2,141	4,311	1,118	0	950	6,379	1,208	7,587
横浜市	6,423	7,424	13,847	2,727	0	3,401	19,975	8,203	28,178
川崎市	3,084	4,558	7,642	1,464	0	1,432	10,538	3,393	13,931
新潟市	2,129	1,924	4,053	1,187	0	905	6,145	1,647	7,792
静岡市	1,685	1,481	3,166	888	0	716	4,770	1,673	6,443
浜松市	2,022	1,433	3,455	1,156	0	890	5,501	591	6,092
名古屋市	5,497	6,586	12,083	3,312	0	2,370	17,765	9,335	27,100
京都市	3,854	4,085	7,939	2,132	0	1,952	12,023	3,925	15,948
大阪市	8,471	9,509	17,980	5,083	0	3,467	26,530	14,594	41,124
堺市	1,957	1,872	3,829	835	0	0	4,664	1,291	5,955
神戸市	3,941	4,652	8,593	2,446	0	1,461	12,500	4,709	17,209
広島市	2,763	2,815	5,578	1,693	0	1,348	8,619	3,311	11,930
北九州市	3,040	2,087	5,127	967	0	979	7,073	2,112	9,185
福岡市	3,560	2,018	5,578	1,350	0	1,045	7,973	2,417	10,390
計	58,870	60,740	119,610	31,356	0	25,072	176,038	66,490	242,528

参考3 市町村(指定都市を除く)における都道府県別・部門別職員数一覧

(単位:人)

	一般行政			教育	警察	消防	普通会計計	公営企業等会計	合計
	一般管理	福祉関係	計						
北海道	17,407	9,897	27,304	6,539	0	7,166	41,009	16,617	57,626
青森	5,875	3,078	8,953	2,063	0	2,556	13,572	6,806	20,378
岩手	5,784	3,176	8,960	2,420	0	1,937	13,317	2,497	15,814
宮城	5,528	3,741	9,269	2,781	0	1,907	13,957	5,636	19,593
秋田	5,151	3,132	8,283	2,176	0	1,993	12,452	4,166	16,618
山形	4,636	2,613	7,249	2,137	0	1,483	10,869	4,711	15,580
福島	7,892	4,634	12,526	3,301	0	2,412	18,239	4,751	22,990
茨城	10,270	5,966	16,236	4,224	0	4,357	24,817	3,563	28,380
栃木	6,834	4,308	11,142	2,835	0	2,342	16,319	2,364	18,683
群馬	7,062	3,814	10,876	3,845	0	2,462	17,183	5,782	22,965
埼玉	15,230	12,143	27,373	6,406	0	6,827	40,606	7,299	47,905
千葉	14,065	12,454	26,519	6,731	0	6,717	39,967	10,173	50,140
東京	29,311	44,250	73,561	14,273	0	263	88,097	8,468	96,565
神奈川	9,905	7,933	17,838	4,067	0	4,485	26,390	6,267	32,657
新潟	6,841	5,581	12,422	2,619	0	2,341	17,382	3,203	20,585
富山	3,417	3,534	6,951	1,613	0	1,269	9,833	4,229	14,062
石川	3,636	3,437	7,073	1,610	0	1,453	10,136	4,369	14,505
福井	3,104	2,363	5,467	1,465	0	1,198	8,130	2,225	10,355
山梨	3,450	2,299	5,749	1,404	0	1,105	8,258	2,771	11,029
長野	8,407	6,792	15,199	2,697	0	2,433	20,329	6,958	27,287
岐阜	6,843	5,578	12,421	3,003	0	2,682	18,106	6,383	24,489
静岡	7,125	4,744	11,869	3,375	0	2,746	17,990	8,197	26,187
愛知	12,877	13,692	26,569	4,301	0	5,392	36,262	13,431	49,693
三重	6,112	5,296	11,408	2,751	0	2,392	16,551	4,960	21,511
滋賀	4,119	3,405	7,524	2,564	0	1,510	11,598	5,035	16,633
京都	3,894	3,400	7,294	1,411	0	1,484	10,189	3,075	13,264
大阪	11,453	13,248	24,701	6,385	0	6,127	37,213	10,495	47,708
兵庫	10,886	8,725	19,611	5,974	0	4,157	29,742	12,102	41,844
奈良	4,339	4,440	8,779	2,615	0	1,753	13,147	2,826	15,973
和歌山	3,977	3,401	7,378	1,494	0	1,454	10,326	4,499	14,825
鳥取	2,301	1,963	4,264	632	0	720	5,616	1,739	7,355
島根	3,529	1,878	5,407	1,284	0	1,119	7,810	2,758	10,568
岡山	6,025	5,113	11,138	3,225	0	2,277	16,640	4,040	20,680
広島	6,086	4,841	10,927	2,400	0	2,280	15,607	4,675	20,282
山口	5,755	3,794	9,549	1,941	0	1,880	13,370	4,189	17,559
徳島	2,977	3,054	6,031	1,811	0	1,017	8,859	1,962	10,821
香川	2,916	2,776	5,692	1,690	0	1,164	8,546	3,267	11,813
愛媛	5,218	3,975	9,193	1,952	0	1,781	12,926	3,896	16,822
高知	3,170	3,043	6,213	1,177	0	1,120	8,510	3,144	11,654
福岡	8,329	5,301	13,630	3,068	0	2,658	19,356	4,344	23,700
佐賀	3,503	1,916	5,419	1,188	0	1,071	7,678	1,927	9,605
長崎	5,824	3,253	9,077	1,665	0	1,685	12,427	4,605	17,032
熊本	7,784	4,488	12,272	2,491	0	2,137	16,900	5,417	22,317
大分	5,035	2,763	7,798	1,879	0	1,528	11,205	2,309	13,514
宮崎	4,850	2,357	7,207	1,350	0	1,125	9,682	2,073	11,755
鹿児島	8,303	3,697	12,000	3,092	0	2,170	17,262	3,770	21,032
沖縄	4,956	3,002	7,958	2,654	0	1,479	12,091	1,651	13,742
計	331,991	268,288	600,279	142,578	0	113,614	856,471	239,624	1,096,095

※この表は、市(指定都市を除く)、特別区、町村、一部事務組合等の職員を都道府県別に集計したものです。

参考4 団体区分別の職員数と増減状況

(単位:人、%)

区 分	昭和50年	昭和58年	昭和63年	平成6年	平成20年	H20-S50		H20-H6	
						増減数	増減率	増減数	増減率
都道府県	1,592,340	1,743,024	1,741,975	1,734,665	1,560,755	▲ 31,585	▲ 2.0	▲ 173,910	▲ 10.0
大都市	202,332	226,335	226,633	251,244	242,528	40,196	19.9	▲ 8,716	▲ 3.5
市町村	1,145,394	1,262,291	1,246,862	1,296,583	1,096,095	▲ 49,299	▲ 4.3	▲ 200,488	▲ 15.5
(うち市・区)	—	795,859	787,498	805,592	836,623	—	—	31,031	3.9
合 計	2,940,066	3,231,650	3,215,470	3,282,492	2,899,378	▲ 40,688	▲ 1.4	▲ 383,114	▲ 11.7

参考5 部門別の職員数と増減状況

(単位:人、%)

区 分	昭和50年	昭和58年	昭和63年	平成6年	平成20年	H20-S50		H20-H6		
						増減数	増減率	増減数	増減率	
普通 会 計	一般管理	695,928	690,355	676,410	699,878	584,230	▲ 111,698	▲ 16.1	▲ 115,648	▲ 16.5
	福祉関係	402,606	468,546	455,117	474,636	391,784	▲ 10,822	▲ 2.7	▲ 82,852	▲ 17.5
	小計	1,098,534	1,158,901	1,131,527	1,174,514	976,014	▲ 122,520	▲ 11.2	▲ 198,500	▲ 16.9
	教育	1,145,071	1,309,398	1,300,684	1,281,001	1,090,713	▲ 54,358	▲ 4.7	▲ 190,288	▲ 14.9
	警察	225,900	245,047	250,240	253,994	281,181	55,281	24.5	27,187	10.7
	消防	105,305	127,251	131,731	145,535	157,102	51,797	49.2	11,567	7.9
計	2,574,810	2,840,597	2,814,182	2,855,044	2,505,010	▲ 69,800	▲ 2.7	▲ 350,034	▲ 12.3	
公営 企業 等 会 計	病院	137,538	175,644	192,051	216,538	214,231	76,693	55.8	▲ 2,307	▲ 1.1
	水道	76,033	75,129	72,042	70,912	52,942	▲ 23,091	▲ 30.4	▲ 17,970	▲ 25.3
	交通	59,441	52,499	49,373	47,205	28,918	▲ 30,523	▲ 51.4	▲ 18,287	▲ 38.7
	下水道	24,366	32,294	35,418	41,875	32,928	8,562	35.1	▲ 8,947	▲ 21.4
	その他	67,878	55,487	52,404	50,918	65,349	▲ 2,529	▲ 3.7	14,431	28.3
	計	365,256	391,053	401,288	427,448	394,368	29,112	8.0	▲ 33,080	▲ 7.7
合 計	2,940,066	3,231,650	3,215,470	3,282,492	2,899,378	▲ 40,688	▲ 1.4	▲ 383,114	▲ 11.7	

- (注) 1 本表は、図表-11(地方公務員総数の推移)を団体区分別(参考4)、部門別(参考5)に示したものです。
 2 各年4月1日の職員数である。
 3 昭和50年は定員管理調査の開始年である。
 4 「大都市」は、政令指定都市である。
 (政令指定都市の数は、昭和50年は9市、昭和58年及び昭和63年は10市、平成6年は12市、平成20年は17市。)

問い合わせ先

**総務省自治行政局公務員部
給与能率推進室 定員管理係**

**電話 03(5253)5111 (代表)
03(5253)5549 (直通)**