新たな難視地区に対する対策計画（地区別）

都道府県名
山梨県

管理番号
1910009

自治体コード	住　所
19365	山梨県南巨摩郡身延町大垈

地上デジタル放送の受信状況							
				NHK総合	NHK教育	山梨放送	テレビ山梨
受信局所名				身延	身延	身延	身延
地上デジタル放送の受信状況				×低電界	×低電界	×低電界	×低電界

受信状況の内訳

○　:良好に受信可能

×低電界 :低電界により受信困難

対策計画							
				NHK総合	NHK教育	山梨放送	テレビ山梨
対策手法				高利得受信アンテナ等	高利得受信アンテナ等	高利得受信アンテナ等	高利得受信アンテナ等
難視世帯数				2	2	2	2
対策年度				2011	2011	2011	2011
対策済み世帯数				0	0	0	0
未対策世帯数				2	2	2	2

範囲図

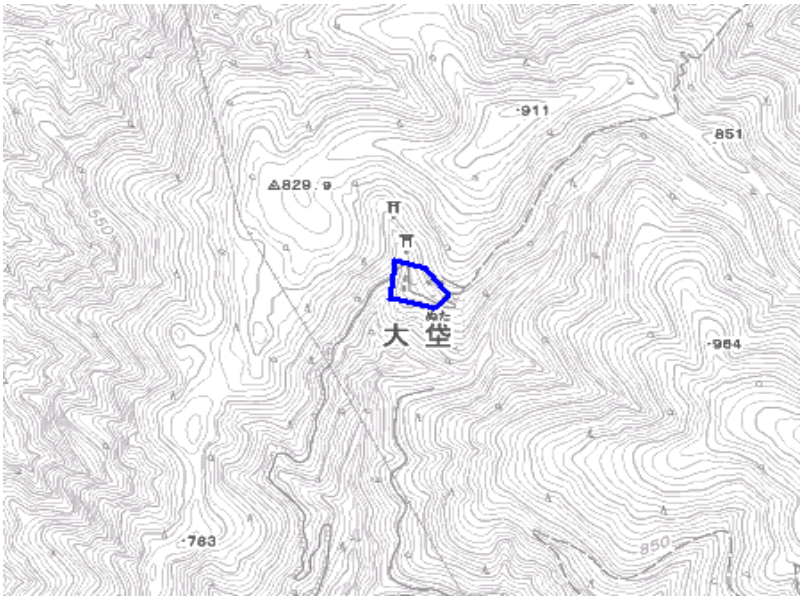

この地図は、国土地理院長の承認を得て、同院発行の数値地図25000（地図画像）を複製したものである。（承認番号　平22業複、第109号）

枠内：難視範囲

備考

新たな難視地区に対する対策計画（地区別）

都道府県名
山梨県

管理番号
1910032

自治体コード	住　所
19365	山梨県南巨摩郡身延町夜子沢

地上デジタル放送の受信状況							
				NHK総合	NHK教育	山梨放送	テレビ山梨
受信局所名				身延	身延	身延	身延
地上デジタル放送の受信状況				×低電界	×低電界	×低電界	×低電界

受信状況の内訳

○　:良好に受信可能

×低電界 :低電界により受信困難

対策計画							
				NHK総合	NHK教育	山梨放送	テレビ山梨
対策手法				高利得受信アンテナ等	高利得受信アンテナ等	高利得受信アンテナ等	高利得受信アンテナ等
難視世帯数				2	2	2	2
対策年度				2011	2011	2011	2011
対策済み世帯数				0	0	0	0
未対策世帯数				2	2	2	2

範囲図

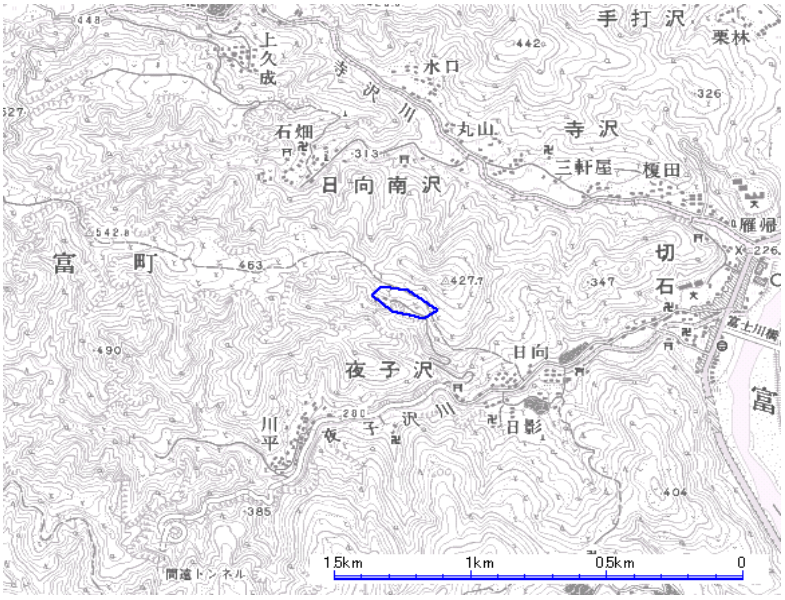

この地図は、国土地理院長の承認を得て、同院発行の数値地図25000（地図画像）を複製したものである。（承認番号　平22業複、第109号）

枠内：難視範囲

備考