

ケーブルテレビを基盤とした トータルケアの町づくり

資料編

福島県西会津町長
(全国有線テレビ協議会長)

山口博續

食生活改善推進員の育成

食生活改善推進員委嘱者数

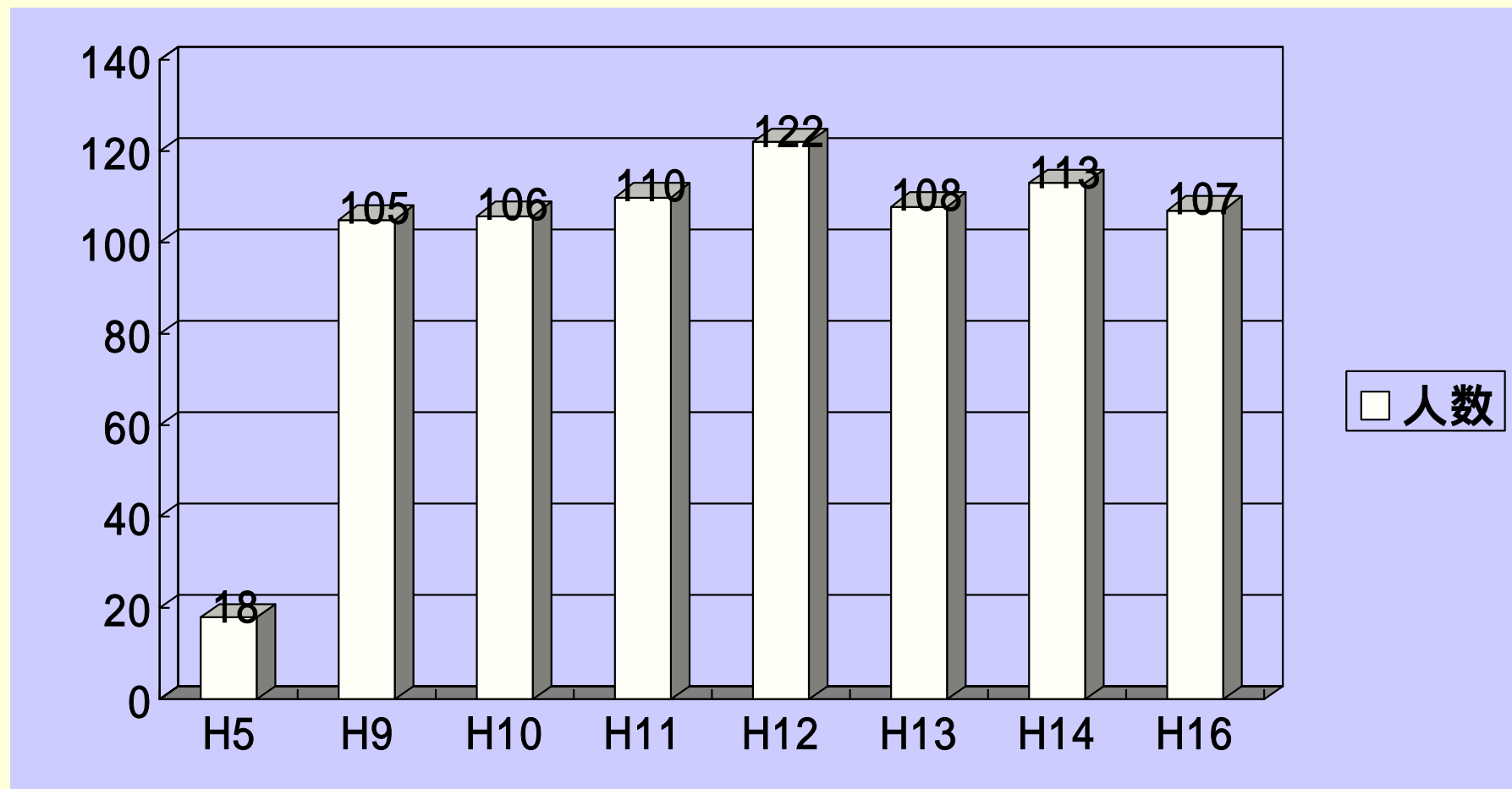



沖縄県宮古島市食生活改善推進員との交流

介護保険への取組み

マンパワーの確保

(1) ホームヘルパーの確保

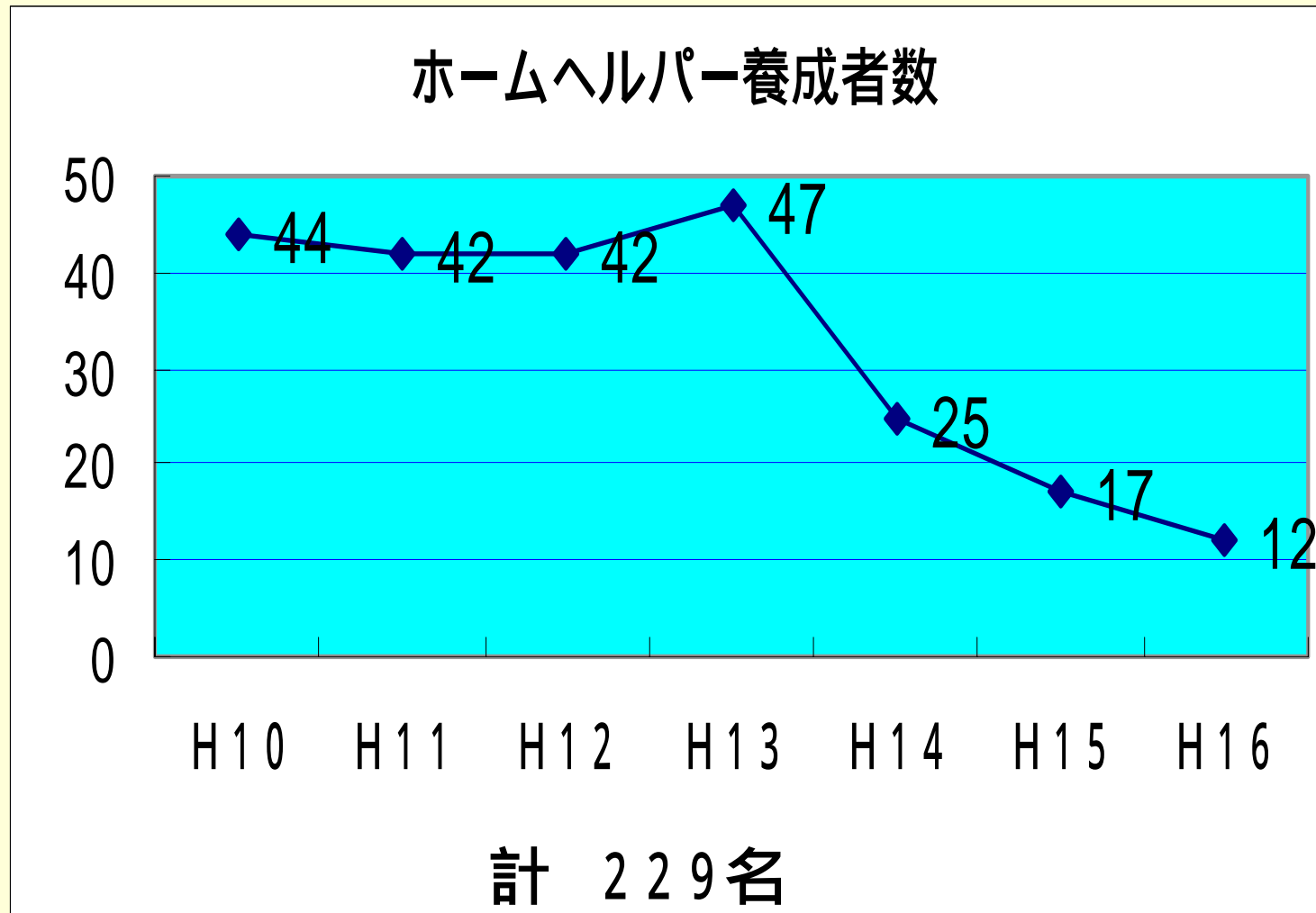

登録ヘルパーの人数 96名

健康な土づくり運動(町の取組み)

平成9年10月「第2回ふるさといきいき村づくり全国サミット」

中嶋常允先生の基調講演

平成10年12月から翌年3月まで

土壌分析を全額町費で実施

熊本県中嶋農法実践農家を視察

平成11年3月

土壌分析結果の相談、指導会

平成12年

「健康ミネラル野菜普及会」の設立

平成14年4月

給食センターでミネラル野菜・米の使用

福祉関係施設・保養施設にも

平成14年6月

・・・ 商業団地に健康ミネラル野菜直売所を設置

平成16年8月

・・・ 道の駅「にしあいづ」の物産交流館内に直売所設置

在宅健康管理システムの導入

(NTT回線使用)

平成 6年度 端末機300台



自宅での血圧測定

在宅健康管理システムの利用フロー

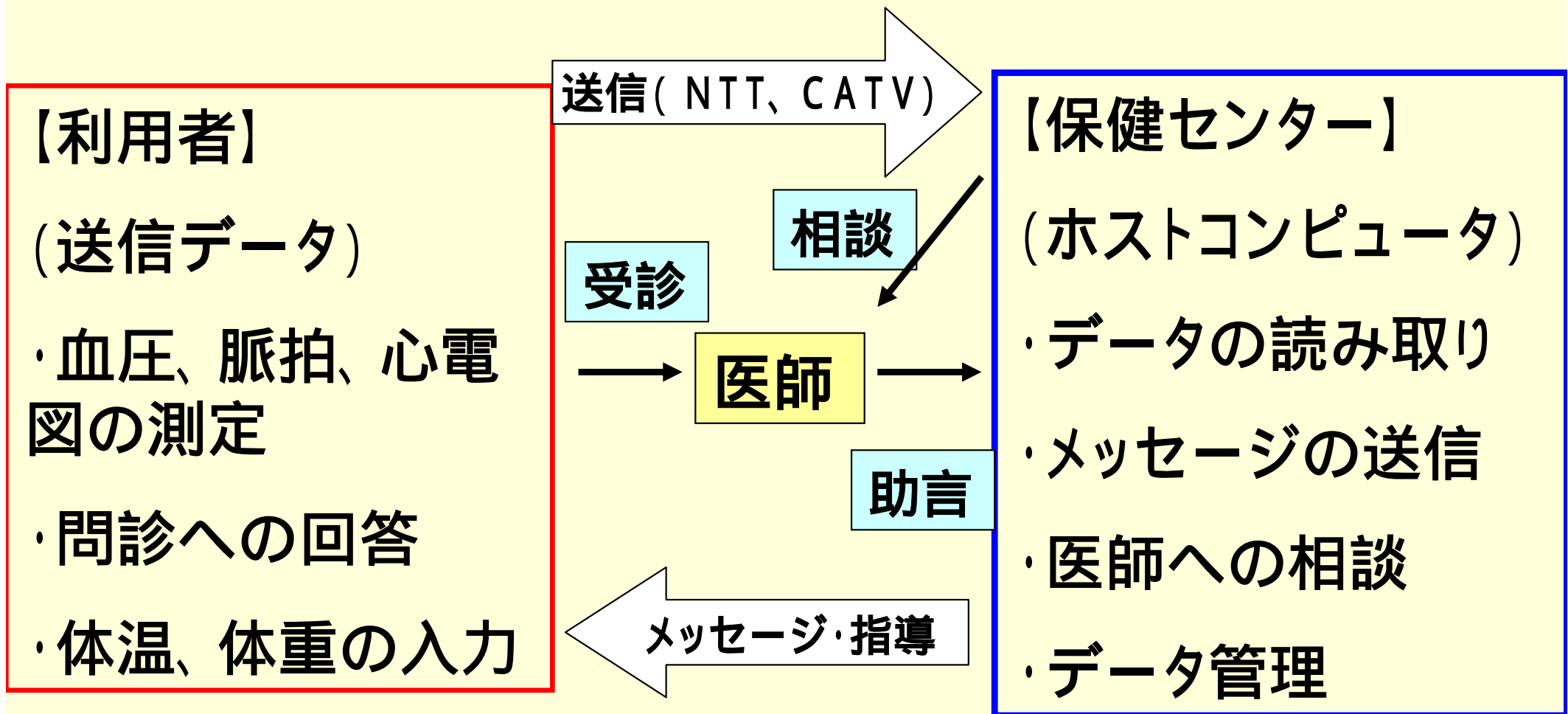



保健師によるスクリーニング

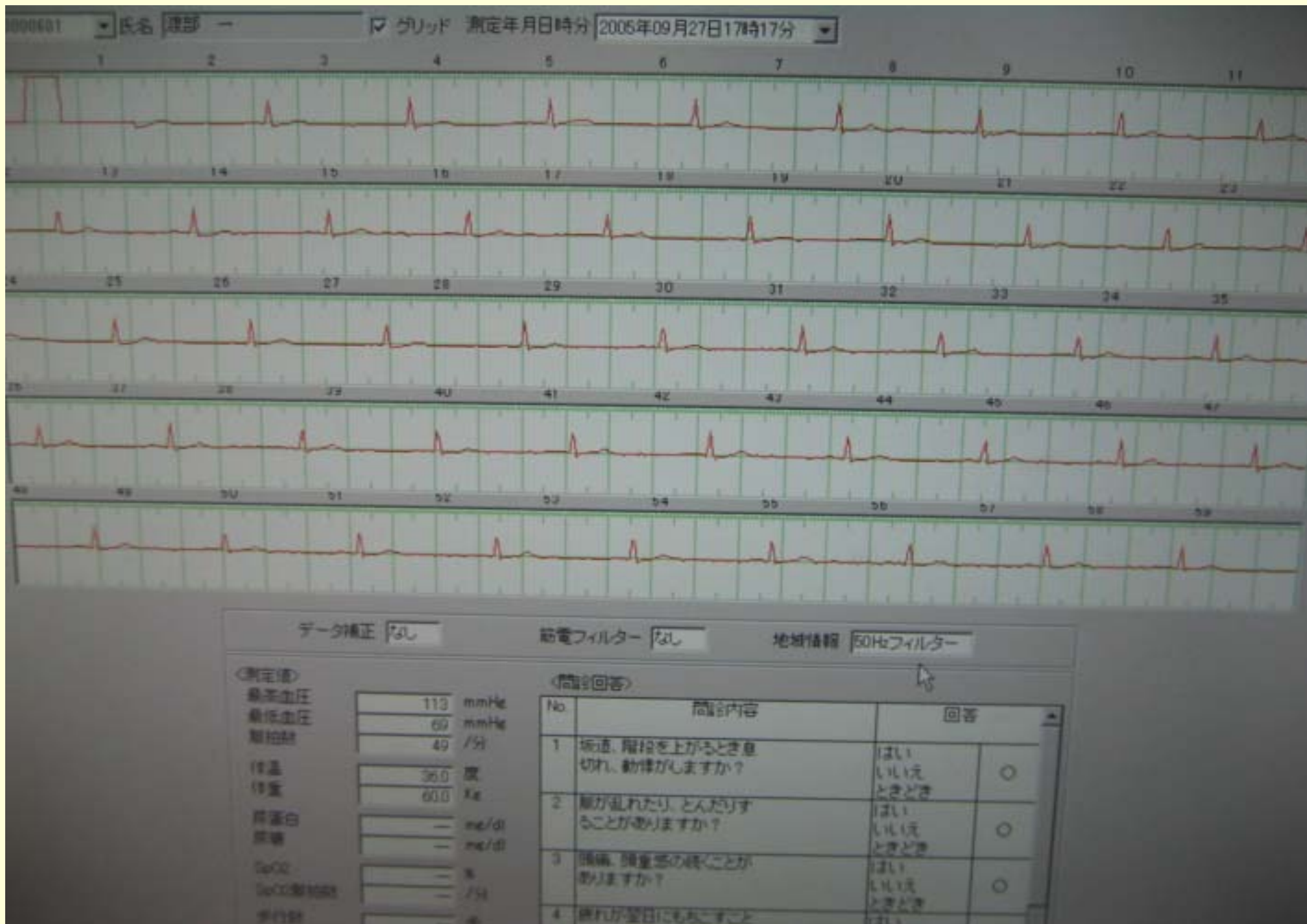

スクリーニング画像(心電図)

在宅健康管理 うらら 月間管理レポート

保健指導

血圧少し高めの日もありましたが、生活に変化はありませんでしたか。測定結果を健康管理に生かしましょう。

<利用者みなさんへ>

総合検診の結果通知書は、お手元に届きましたか。検診結果は、これからの生活を保証するものではなく、今までの生活を見直すためのものです。要医療・要精検の方は、なるべく早く医療機関を受診し、再検査を受けましょう。要指導・要注意の方は、このままの生活を続けられれば、今後、要医療・要精検になる可能性もあります。生活習慣を見なおしてみてください。主治医がいる方は、たとえ「異常認めず」の結果だったとしても、受診の際には、必ず主治医に提示しましょう。

担当機関 西会津町保健センター
 (電話番号: 0241-47-2306)
 年 月 平成17年08月度
 利用者ID 00000217

血圧脈拍グラフ

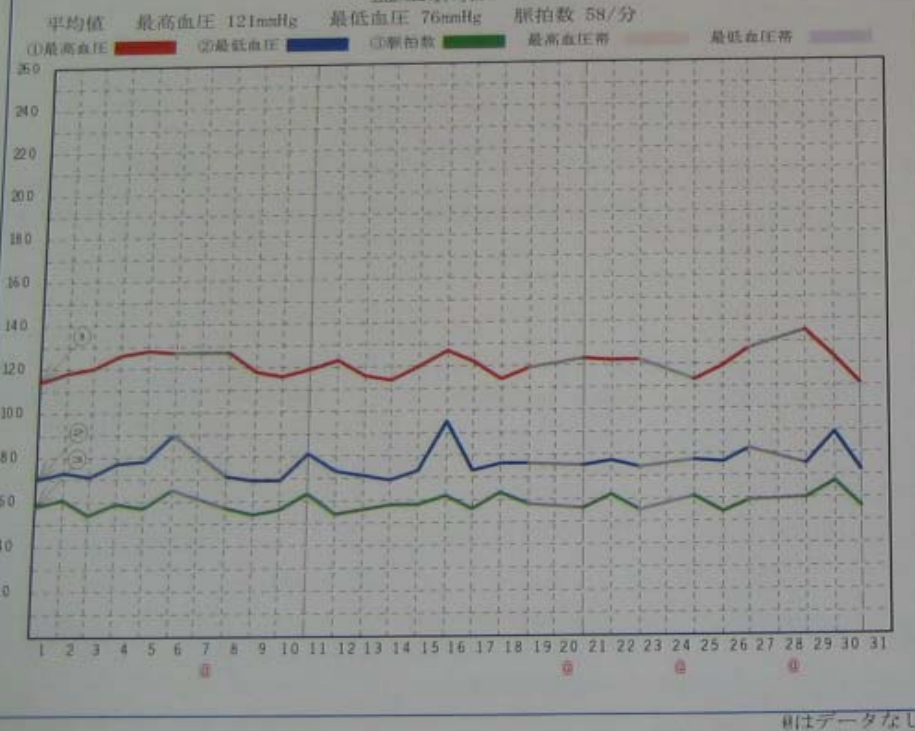

体重・体温グラフ

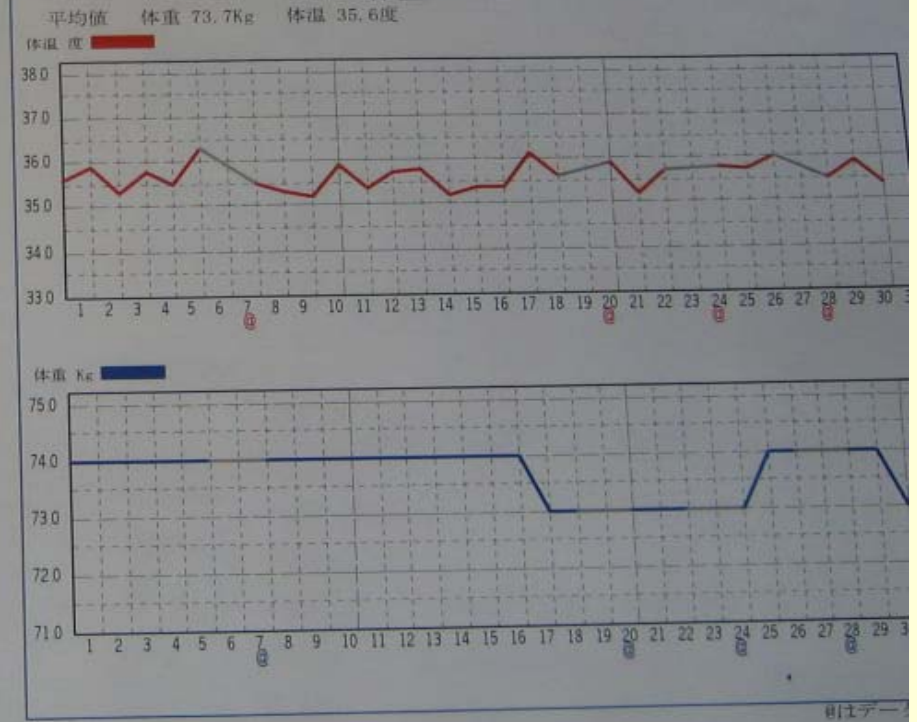

月間レポート

在宅健康管理システムの追加導入 (CATV回線使用)

(ケーブルテレビ導入時の補助事業)

平成 8年度 端末機 50台

平成 9年度 端末機 50台

(町単独事業)

平成14年度 端末機 100台

平成15年度 端末機 87台

平成18年度 端末機 100台

導入当初からの合計 687台

ケーブルテレビ設備の概要(外観)



西会津町ケーブルテレビ放送センター

ケーブルテレビ設備の概要(通信設備)



CATVヘッドエンド



在宅健康管理システム
コンバーター

設備の概要(収録・編集)



スタジオ



調整室

(1) 各種疾患による死亡者の減少 脳血管疾患の推移

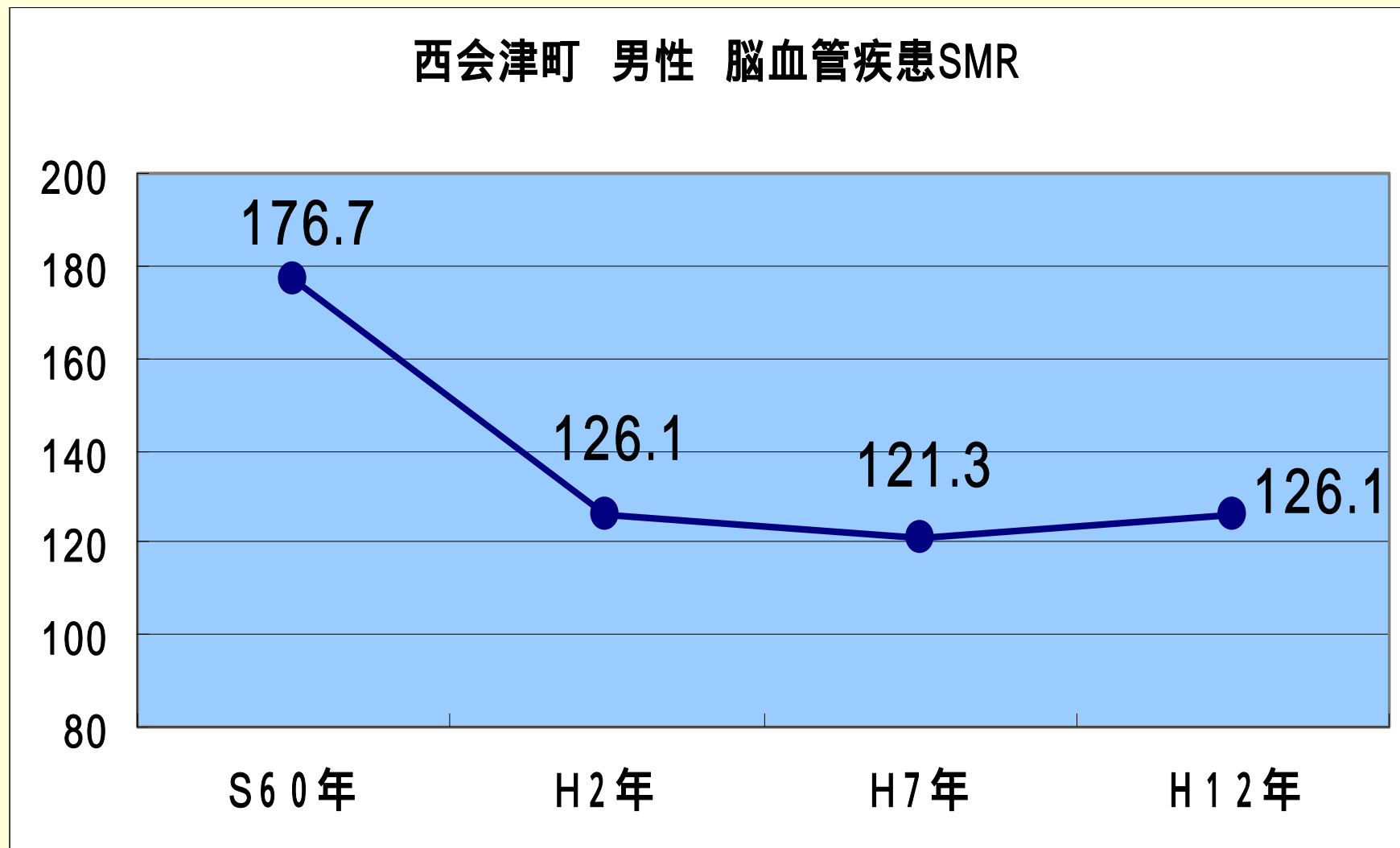

SMR = 標準化死亡比

西会津町 女性 脳血管疾患SMRの推移

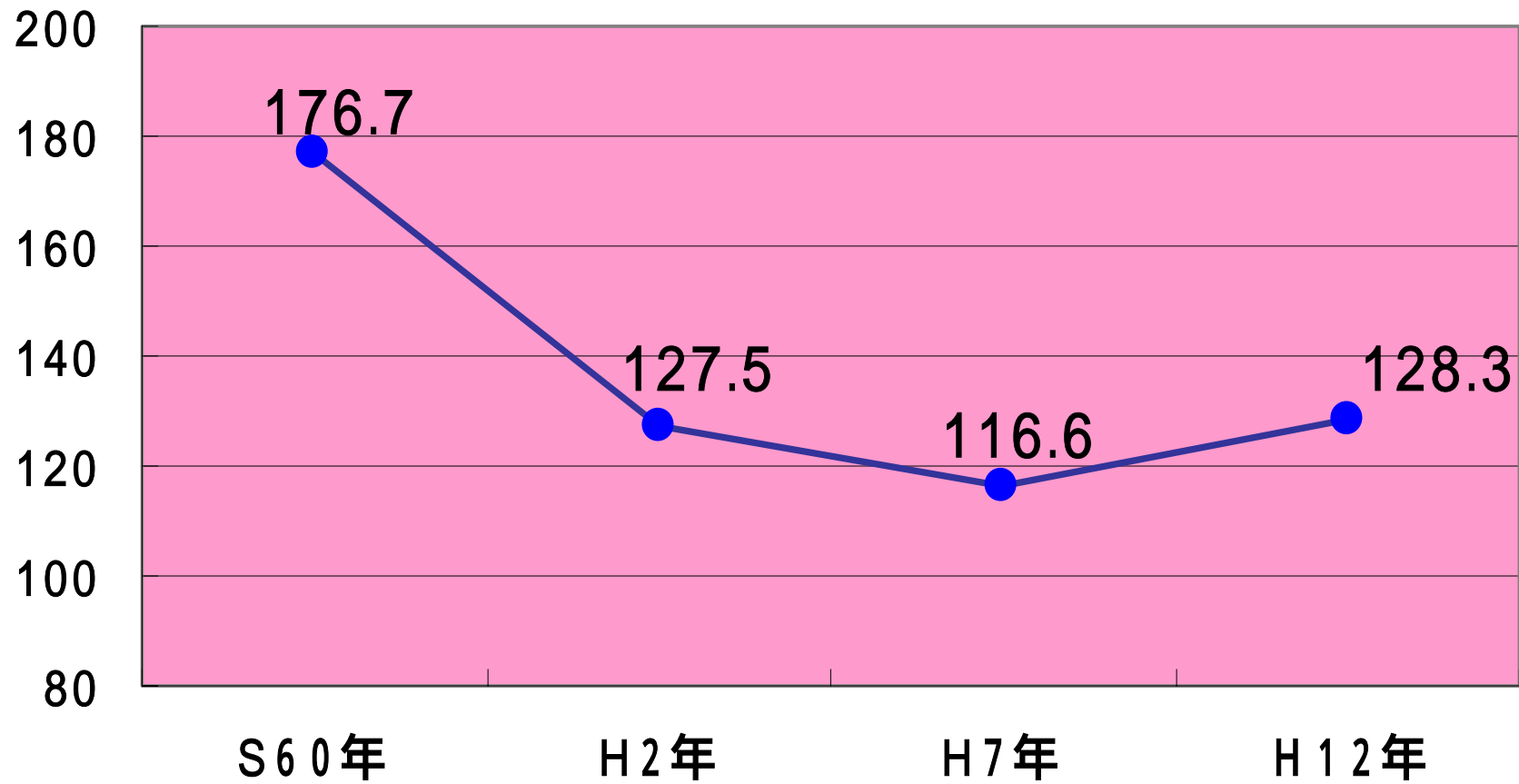

SMR = 標準化死亡比

胃ガン疾患の推移

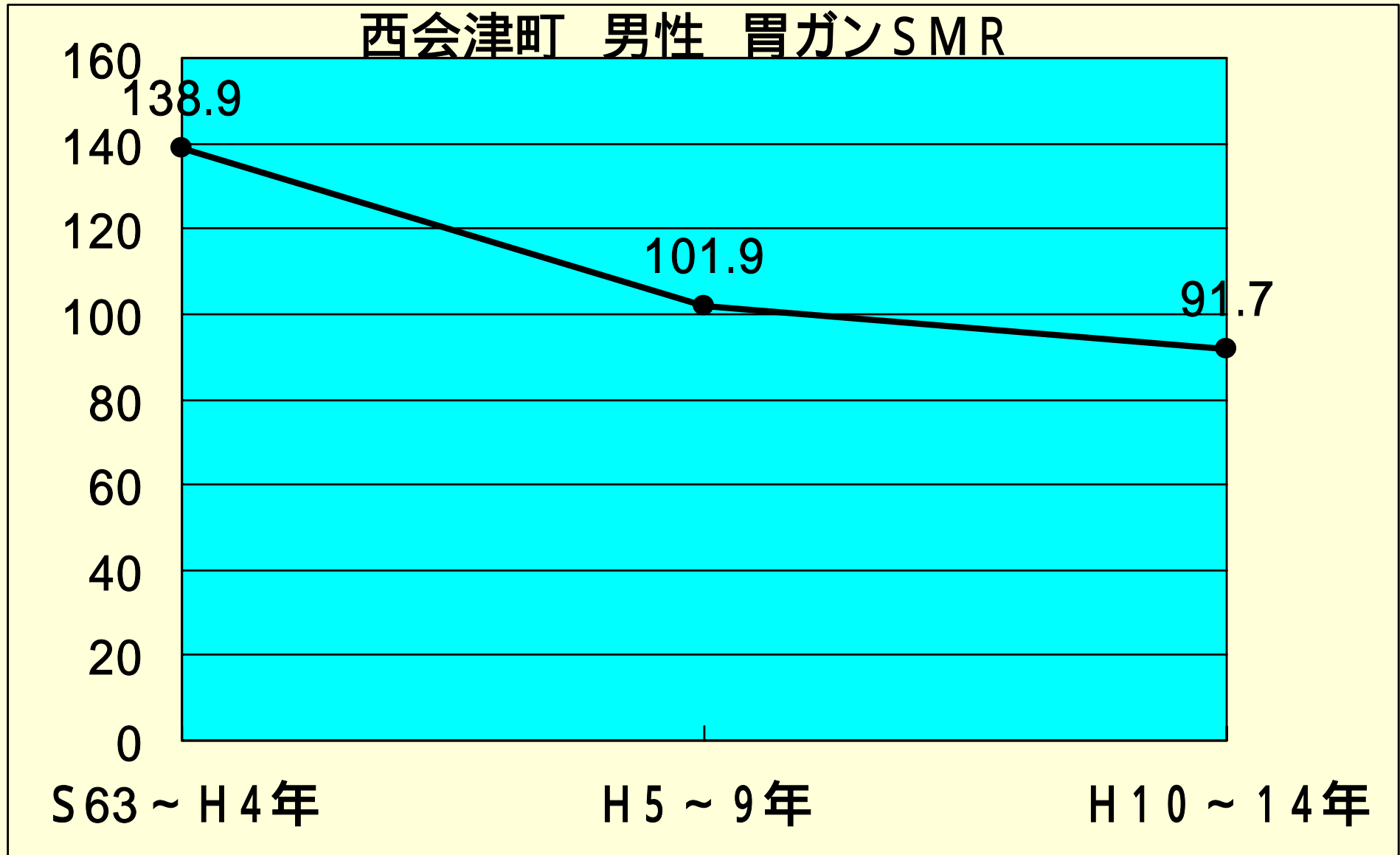

SMR = 標準化死亡比

西会津町 女性 胃ガンSMR

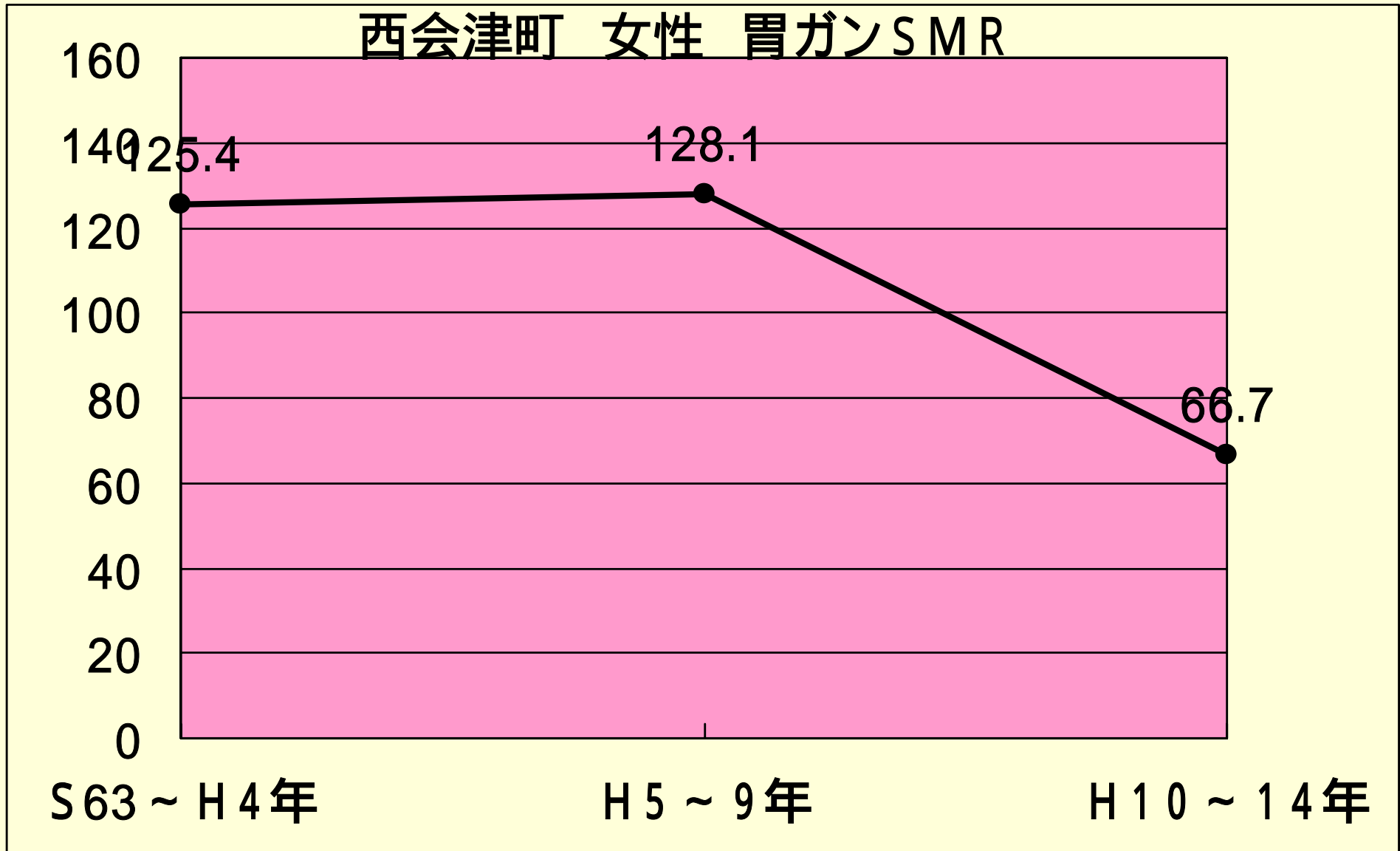

SMR = 標準化死亡比

元気に百歳を迎えるために

辻 一郎教授(東北大大学院)の指導を受けて

・健康寿命延伸事業

単なる長生き、認知症や要介護期間が伸びるだけの長生きでは意味がない。健康に暮らせる期間を延ばしてこそ、真の喜ぶに値する長寿

・生活習慣と健康に関する調査

30歳以上の男女 回収率 90.6%

65歳以上 運動機能調査