

平成25年

地方公共団体定員管理調査結果

平成26年5月

総務省自治行政局公務員部
給与能率推進室

目 次

平成25年 地方公共団体定員管理調査の概要	1
平成25年 地方公共団体定員管理調査結果の概要	
1 職員数の状況	3
(1) 総職員数	3
① 総職員数の団体区分別構成	3
② 総職員数の部門別構成	4
(2) 行政部門別職員数の状況	5
① 一般行政部門	5
② 教育、警察、消防部門	6
③ 公営企業等会計部門	7
(参考) 団体区分別の部門別構成	8
2 職員数の増減状況	10
(1) 総職員数の増減状況	10
(2) 行政部門別職員数の増減状況	11
① 一般行政部門	11
② 教育、警察、消防部門	12
③ 公営企業等会計部門	13
(3) 団体区分別職員数の増減状況	14
① 都道府県	14
② 市町村	15
3 職種別職員数の増減状況（総職員）	16
統 計 表	
第1表 職員数	18
第2表 対前年比部門別職員数	20
第3表 小部門別職員数	24
第3表一付表 小部門別職員数の増減順位	28
(1) 増 員	28
(2) 減 員	28
第4表 職種別職員数	30
第4表一付表1 職種別大部門別職員数	34
(1) 全 団 体	34
(2) 都道府県	35
(3) 市町村	36

第4表一付表2	職種別大部門別職員数増減数・増減率（対前年）	38
(1)	全団体	38
(2)	都道府県	40
(3)	市町村	42
第5表	職員数の推移	44
(1)	全団体	44
(2)	都道府県	44
(3)	市町村	44
参考1	過去5年間の職員数の増減	56
参考2	都道府県及び指定都市における部門別職員数一覧	58
参考3	市町村（指定都市を除く）における都道府県別・部門別職員数一覧	59
参考4	団体区分別の職員数と増減状況	60
参考5	部門別の職員数と増減状況	60

平成25年 地方公共団体定員管理調査の概要

1 調査目的

地方公共団体の職員数や部門別の配置等の実態を調査し、適正な定員管理に資することを目的とする。

2 調査対象団体

都道府県、指定都市、市、特別区、町村及び一部事務組合等の全地方公共団体。

注)「一部事務組合等」には、広域連合、財産区及び地方開発事業団を含む(以下、同じ。)

3 調査時点

平成25年4月1日現在。

なお、本調査は昭和50年から毎年度4月1日を基準に調査を行っている。

4 調査対象職員

(1) 一般職に属する常勤の職員を対象とする。

注)次の職員が含まれる。

- ・ 常勤の教育長
- ・ 地方公務員法第28条の4第1項及び第28条の6第1項の規定により採用された再任用職員
- ・ 地方公共団体の一般職の任期付職員の採用に関する法律第3条及び第4条の規定に基づき任期を定めて採用された職員
- ・ 地方公共団体の一般職の任期付研究員の採用に関する法律第3条の規定に基づき任期を定めて採用された職員
- ・ 地方公務員の育児休業等に関する法律第6条第1項第1号の規定に基づき任期を定めて採用された職員

(2) いわゆる「臨時又は非常勤の職員」は調査対象としていない。

ただし、次の要件に該当する「臨時又は非常勤の職員」に限り調査対象としている。

- ・ 一般職に属する臨時又は非常勤の職員で、その職名のいかんを問わず、勤務時間が一般職に属する常勤の職員と同様に定められている者で、その勤務した日(法令の規定により、勤務を要しないこととされ又は休暇を与えられた日を含む。)が18日以上ある月が平成25年4月1日現在において引き続いて12月を超える職員
- ・ 平成25年4月1日現在、この要件に該当する職員数は2,413人、地方公務員総数に占める割合は0.1%であり、表中「臨時職員」と表示している。

※特定地方独立行政法人の職員(平成25年4月1日現在:5,458人)は調査対象としていない。

5 留意事項

- (1) 市町村立学校職員給与負担法第1条及び第2条に規定する職員(県費負担教職員)は、都道府県職員に計上している。
- (2) 職員の部門別分類は、それぞれの区分に従い職務中心にとらえており、必ずしも各団体の組織と一致しない。
- (3) 地方公務員給与実態調査の職員数との対応関係は次のとおり。
定員管理調査の総職員数 — 常勤の教育長数
＝ 給与実態調査の総職員数 — 特定地方独立行政法人の総職員数
- (4) 前年職員数は、当該年の4月1日時点の団体区分のまま計上した数値である。

6 主な用語の定義

- 「市町村」 …… 指定都市、指定都市を除く市、特別区、町村、一部事務組合等の総称である。
- 「一般行政部門」 …… 議会事務局、総務・企画、税務、労働、農林水産、商工、土木、民生、衛生の各部門(教育、公安を除く各種行政委員会を含む。)の総称である。
- 「一般管理」 …… 一般行政部門のうち民生及び衛生の両部門を除く各部門の総称である。
- 「福祉関係」 …… 一般行政部門のうち民生及び衛生の両部門を合わせたものである。
- 「公営企業等会計部門」 …… 病院、水道、下水道、交通、その他(国保事業、収益事業、介護保険事業、その他)の各部門の総称である。

平成25年 地方公共団体定員管理調査結果の概要

1 職員数の状況

(1) 総職員数

① 総職員数の団体区分別構成

図表-1 総職員数の団体区分別構成

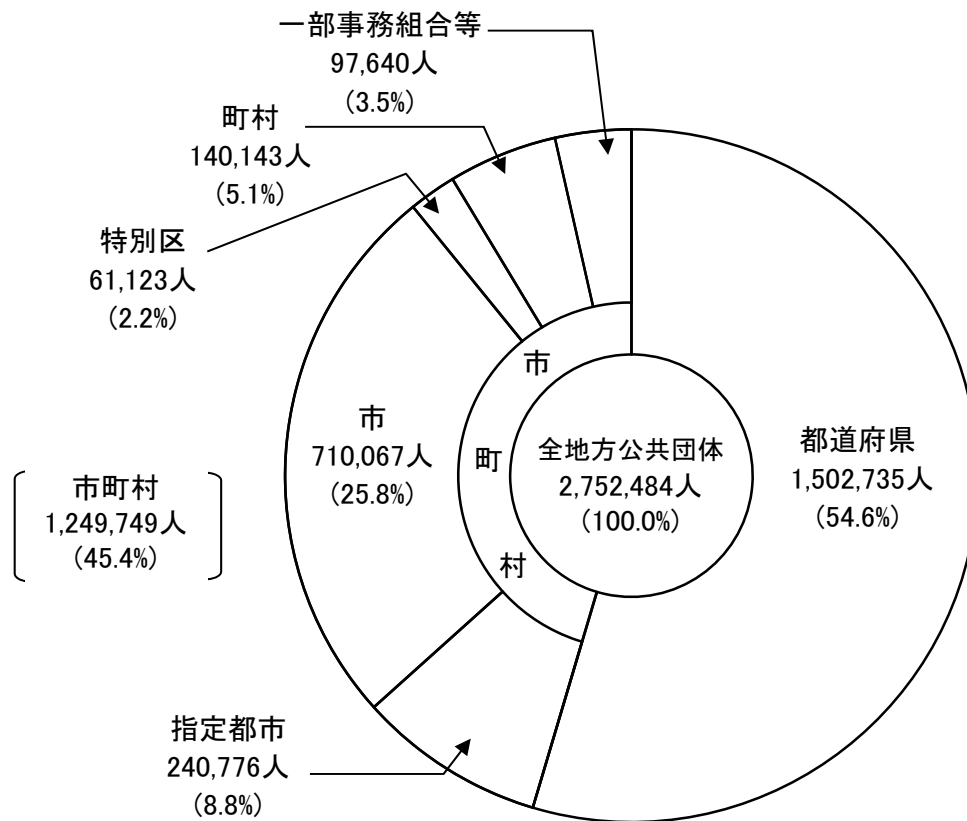

平成25年4月1日現在の地方公共団体の総職員数は、平成7年から19年連続して減少し、2,752,484人となった。

これを団体区分別にみると、都道府県が[※]1,502,735人で総職員数の54.6%を占めている。以下、指定都市240,776人(構成比8.8%)、指定都市を除く市(以下「市」という。)710,067人(同25.8%)、特別区61,123人(同2.2%)、町村140,143人(同5.1%)、一部事務組合等97,640人(同3.5%)となっている。

② 総職員数の部門別構成

図表-2 総職員数の部門別構成

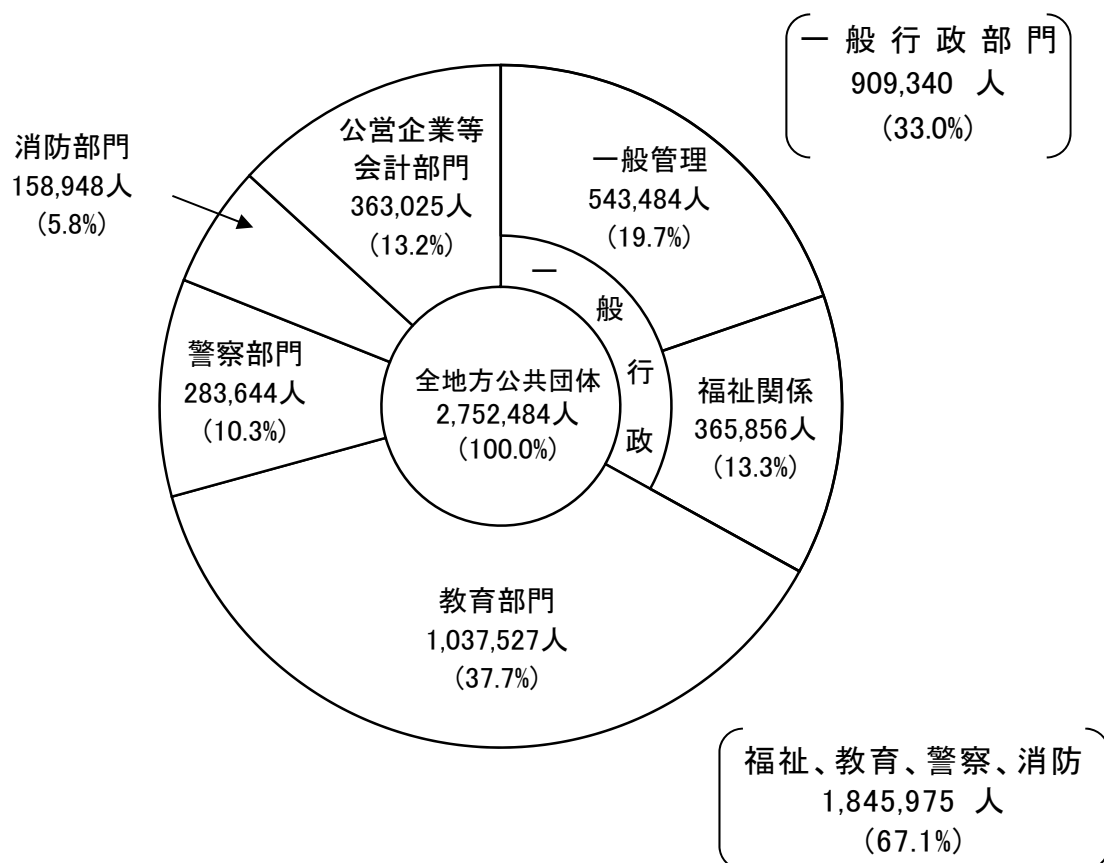

総職員数の構成を部門別にみると、教育部門が 1,037,527人(構成比 37.7%)と最も多く、以下、一般行政部門のうち的一般管理 543,484人(同 19.7%)、福祉関係 365,856人(同 13.3%)、公営企業等会計部門 363,025人(同 13.2%)、警察部門 283,644人(同 10.3%)、消防部門 158,948人(同 5.8%)となっている。

また、一般管理と福祉関係を合わせた一般行政部門は 909,340人(同 33.0%)、公営企業等会計部門を除く普通会計部門の職員数は 2,389,459人(同 86.8%)となっている。

なお、国が定員に関する基準を幅広く定めている福祉関係、教育部門、警察部門、消防部門は 1,845,975人(同 67.1%)となっている。

(2) 行政部門別職員数の状況

① 一般行政部門

図表-3 部門別構成

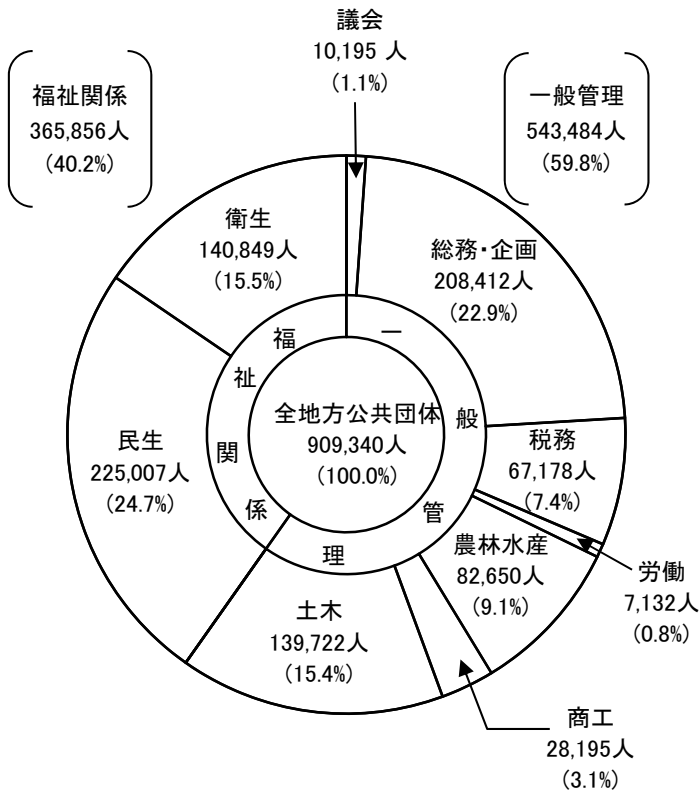

図表-4 団体区分別構成

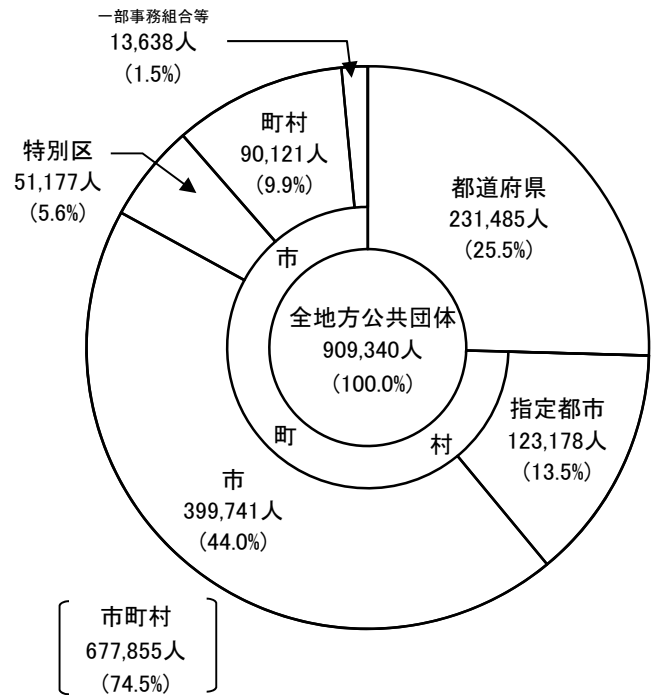

平成25年4月1日現在の地方公共団体の一般行政部門の職員数は、909,340人である。

一般行政部門における職員数の構成を部門別にみると、民生が 225,007人（構成比 24.7%）と最も多く、以下、総務・企画 208,412人（同 22.9%）、衛生 140,849人（同 15.5%）、土木 139,722人（同 15.4%）、農林水産 82,650人（同 9.1%）、税務 67,178人（同 7.4%）等となっている。

また、団体区分別にみると、都道府県が 231,485人（構成比 25.5%）、指定都市 123,178人（同 13.5%）、市 399,741人（同 44.0%）、特別区 51,177人（同 5.6%）、町村 90,121人（同 9.9%）、一部事務組合等 13,638人（同 1.5%）となっている。

② 教育、警察、消防部門

図表-5 部門別構成

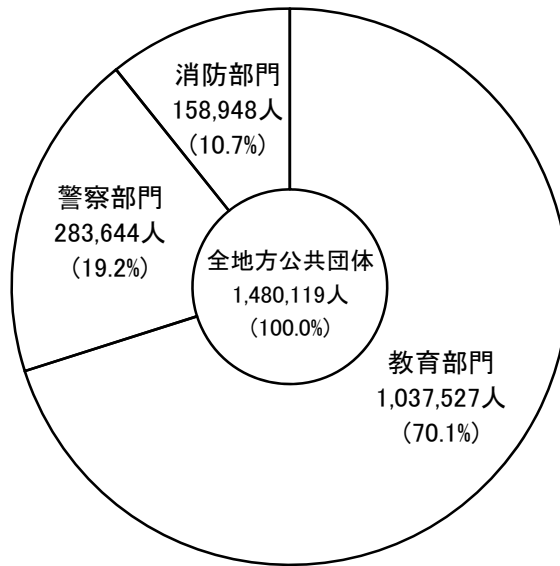

図表-6 教育部門の団体区別構成

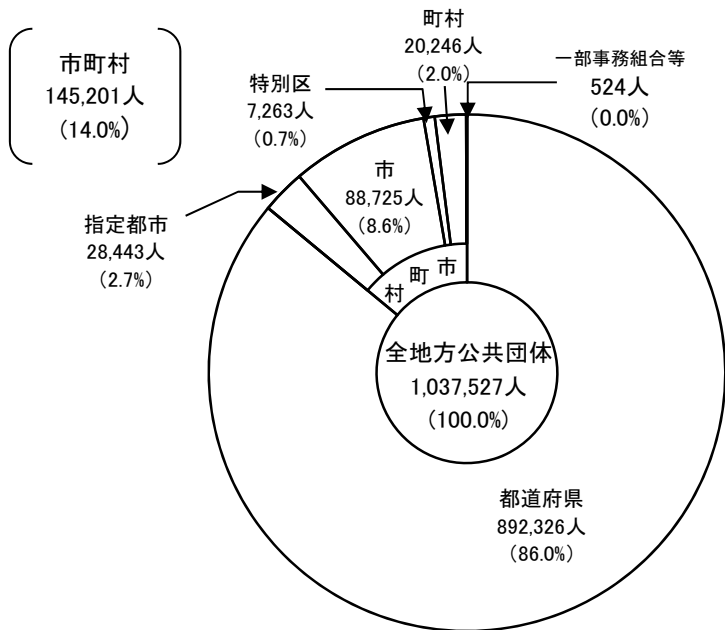

図表-7 消防部門の団体区別構成

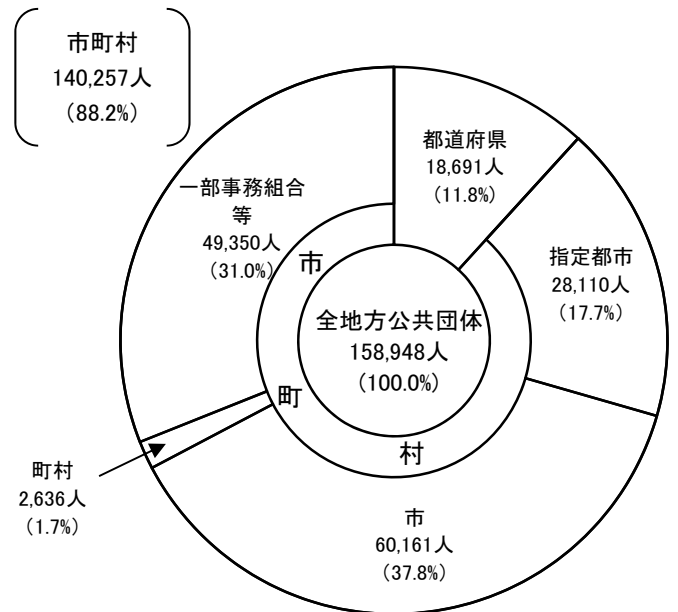

平成25年4月1日現在の教育、警察、消防部門を合わせた職員数は、1,480,119人である。教育部門を団体区別にみると、都道府県が 892,326人(構成比 86.0%)、指定都市 28,443人(同 2.7%)、市 88,725人(同 8.6%)、特別区 7,263人(同 0.7%)、町村 20,246人(同 2.0%)、一部事務組合等 524人(同 0.0%)となっている。

警察部門については、全職員が都道府県である。

消防部門を団体区別にみると、都道府県が 18,691人(構成比 11.8%)、指定都市 28,110人(同 17.7%)、市 60,161人(同 37.8%)、町村 2,636人(同 1.7%)、一部事務組合等 49,350人(同 31.0%)となっている。

③ 公営企業等会計部門

図表-8 部門別構成

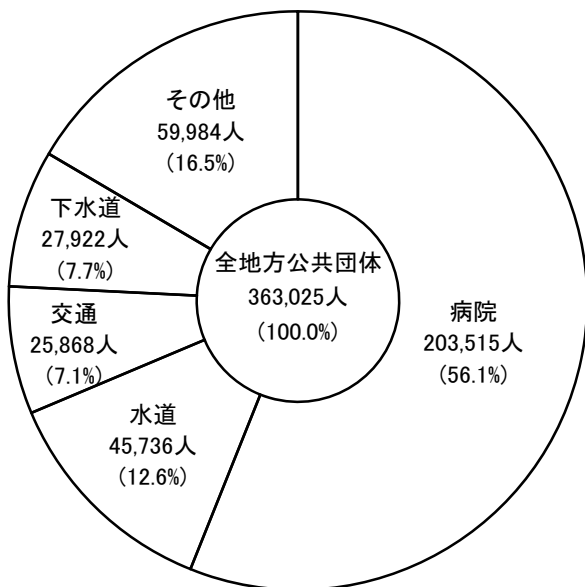

図表-9 団体区分別構成

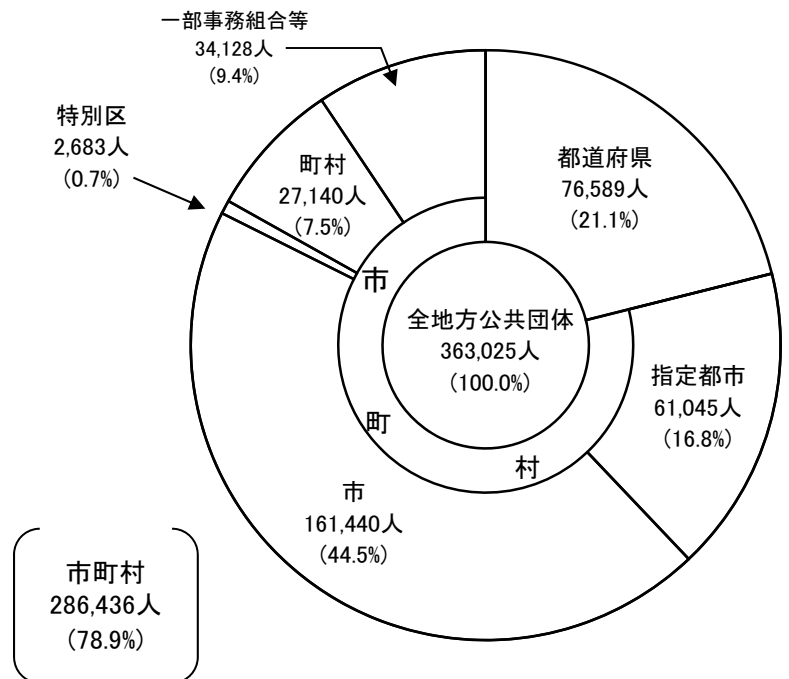

平成25年4月1日現在の公営企業等会計部門の職員数は、363,025人である。

公営企業等会計部門の職員数の構成を部門別にみると、病院が 203,515人と全体の56.1%を占め、以下、水道 45,736人(構成比 12.6%)、下水道 27,922人(同 7.7%)、交通 25,868人(同 7.1%)、その他 59,984人(同 16.5%)となっている。

これを団体区別にみると、都道府県が 76,589人(構成比 21.1%)、指定都市 61,045人(同 16.8%)、市 161,440人(同 44.5%)、特別区 2,683人(同 0.7%)、町村 27,140人(同 7.5%)、一部事務組合等 34,128人(同 9.4%)となっている。

(参考) 団体区分別の部門別構成

① 都道府県

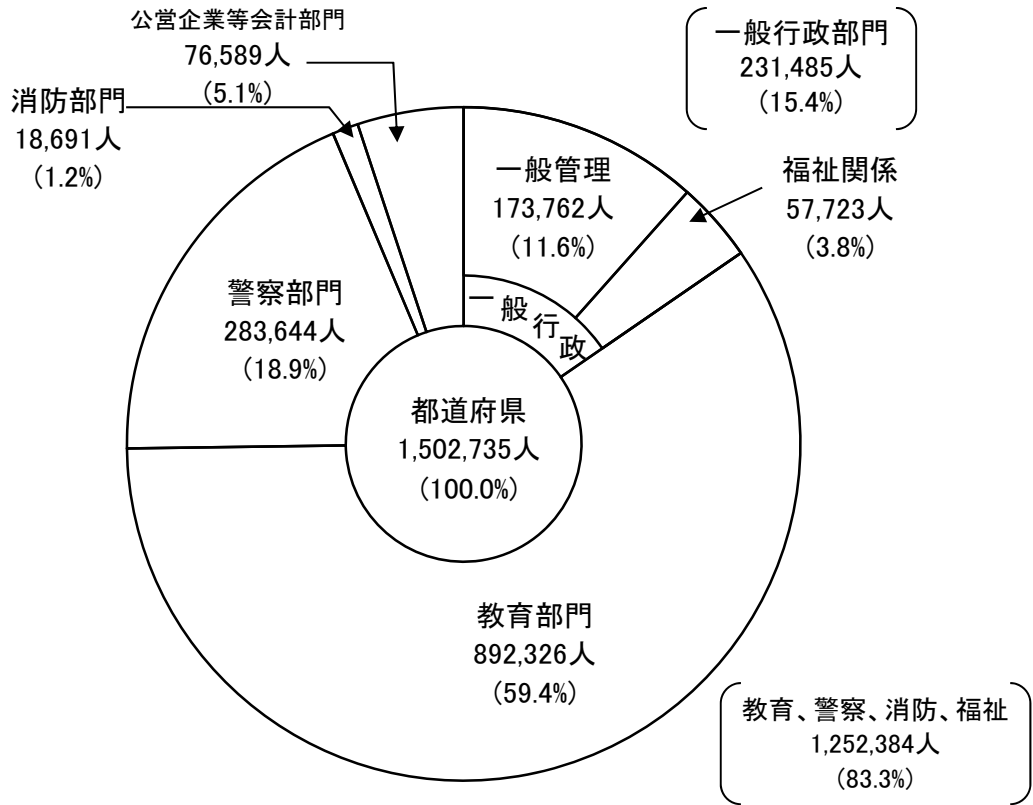

② 市町村

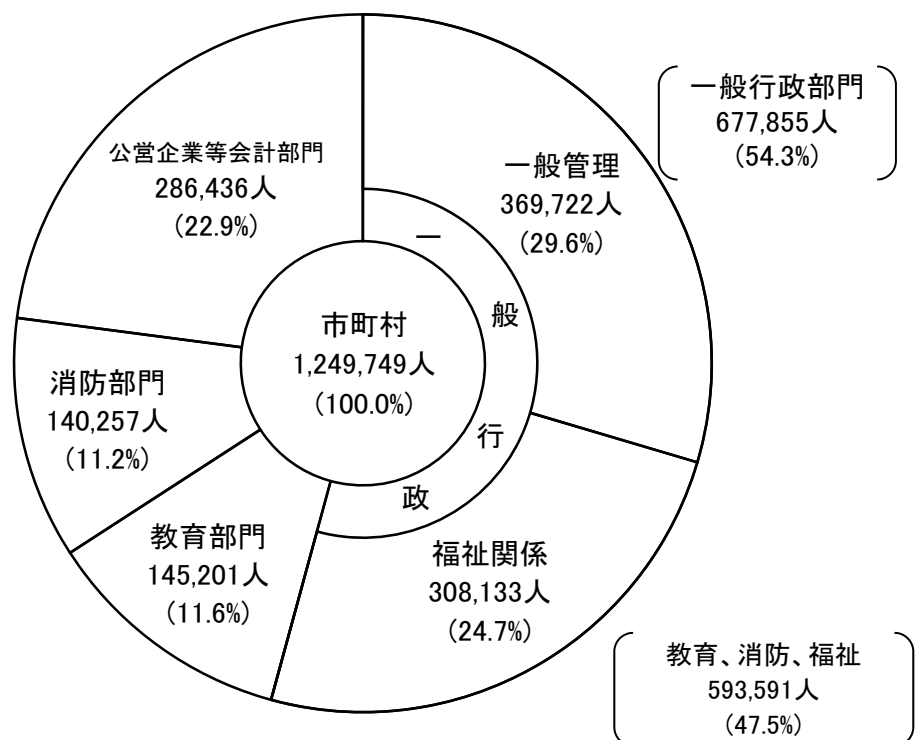

③ 市町村の内訳

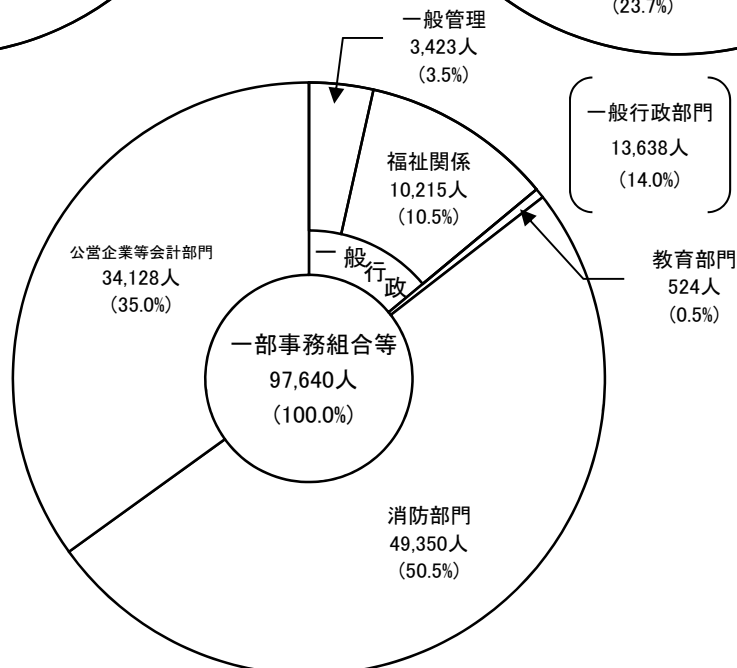
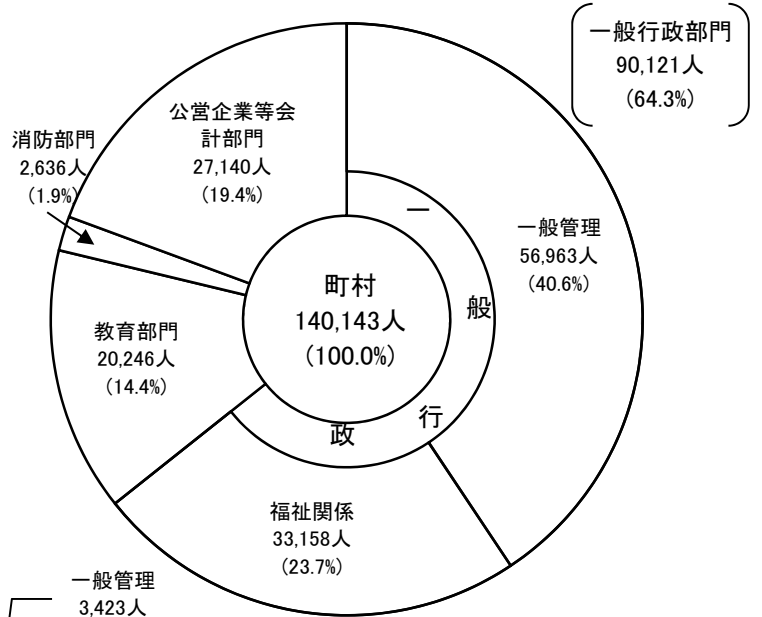
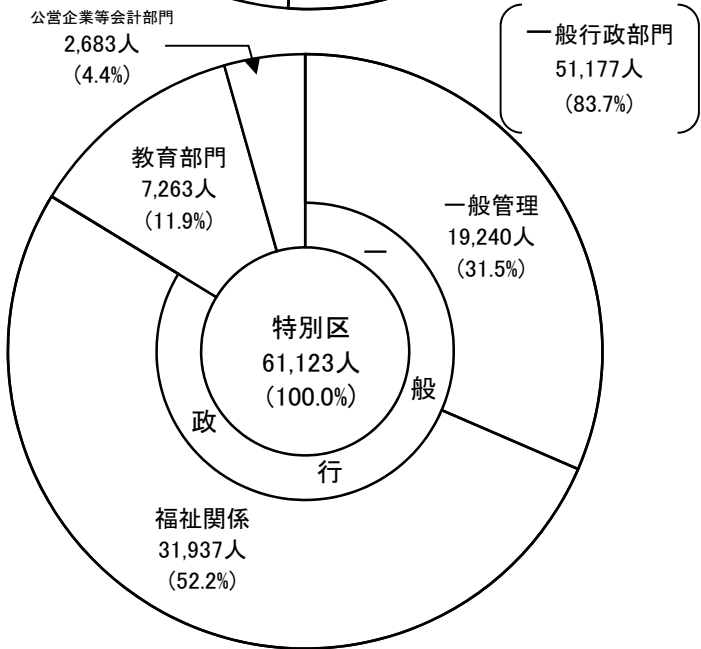
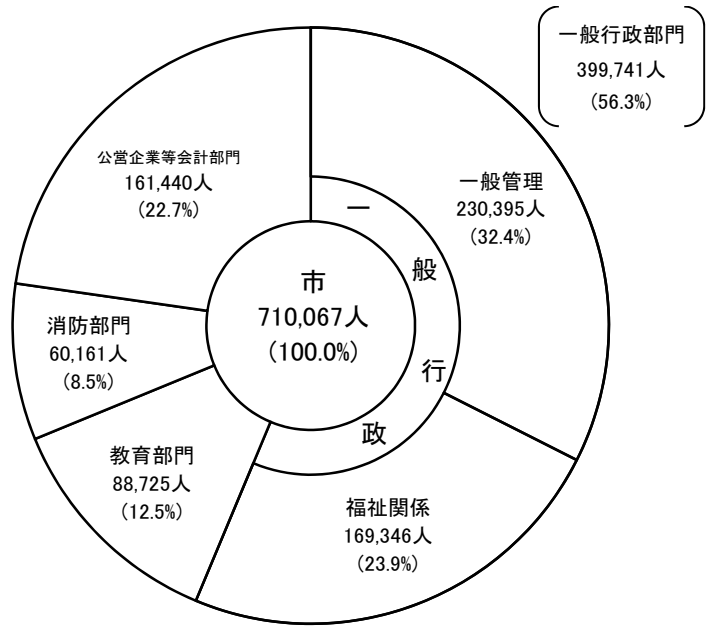
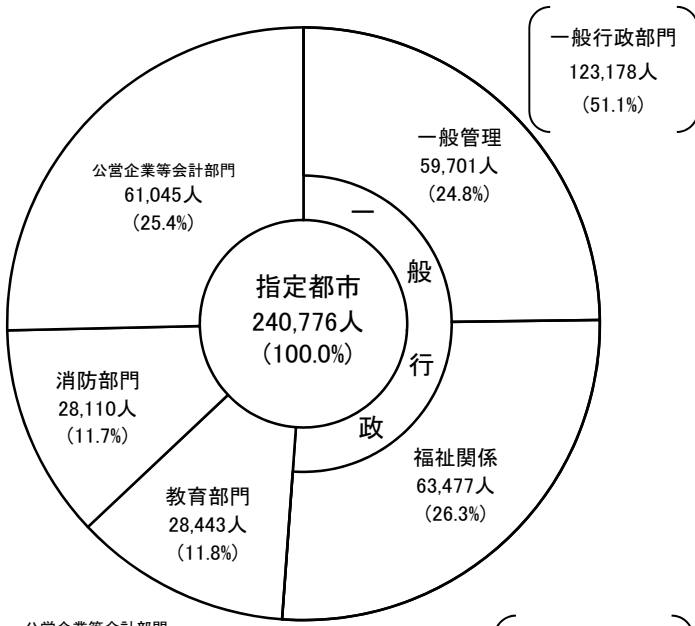

2 職員数の増減状況

(1) 総職員数の増減状況

図表-10 団体区分別職員数の推移

年	全団体			都道府県			市町村		
	総職員数	増減数	対前年増減率	総職員数	増減数	対前年増減率	総職員数	増減数	対前年増減率
50年	2,940,066	82,730	2.9	1,592,340	33,447	2.1	1,347,726	49,283	3.8
51年	2,968,675	28,609	1.0	1,607,654	15,314	1.0	1,361,021	13,295	1.0
52年	3,012,304	43,629	1.5	1,629,039	21,385	1.3	1,383,265	22,244	1.6
53年	3,065,674	53,370	1.8	1,654,996	25,957	1.6	1,410,678	27,413	2.0
54年	3,118,275	52,601	1.7	1,679,928	24,932	1.5	1,438,347	27,669	2.0
55年	3,167,744	49,469	1.6	1,705,587	25,659	1.5	1,462,157	23,810	1.7
56年	3,205,718	37,974	1.2	1,725,090	19,503	1.1	1,480,628	18,471	1.3
57年	3,224,815	19,097	0.6	1,737,629	12,539	0.7	1,487,186	6,558	0.4
58年	3,231,650	6,835	0.2	1,743,024	5,395	0.3	1,488,626	1,440	0.1
59年	3,230,740	▲910	▲0.0	1,743,236	212	0.0	1,487,504	▲1,122	▲0.1
60年	3,222,019	▲8,721	▲0.3	1,744,633	1,397	0.1	1,477,386	▲10,118	▲0.7
61年	3,217,016	▲5,003	▲0.2	1,743,600	▲1,033	▲0.1	1,473,416	▲3,970	▲0.3
62年	3,216,930	▲86	▲0.0	1,744,787	1,187	0.1	1,472,143	▲1,273	▲0.1
63年	3,215,470	▲1,460	▲0.0	1,741,975	▲2,812	▲0.2	1,473,495	1,352	0.1
元年	3,218,752	3,282	0.1	1,741,179	▲796	▲0.0	1,477,573	4,078	0.3
2年	3,228,318	9,566	0.3	1,741,447	268	0.0	1,486,871	9,298	0.6
3年	3,241,911	13,593	0.4	1,744,376	2,929	0.2	1,497,535	10,664	0.7
4年	3,254,291	12,380	0.4	1,742,121	▲2,255	▲0.1	1,512,170	14,635	1.0
5年	3,270,799	16,508	0.5	1,739,214	▲2,907	▲0.2	1,531,585	19,415	1.3
6年	3,282,492	11,693	0.4	1,734,665	▲4,549	▲0.3	1,547,827	16,242	1.1
7年	3,278,332	▲4,160	▲0.1	1,726,263	▲8,402	▲0.5	1,552,069	4,242	0.3
8年	3,274,481	▲3,851	▲0.1	1,719,900	▲6,363	▲0.4	1,554,581	2,512	0.2
9年	3,267,118	▲7,363	▲0.2	1,713,593	▲6,307	▲0.4	1,553,525	▲1,056	▲0.1
10年	3,249,494	▲17,624	▲0.5	1,703,562	▲10,031	▲0.6	1,545,932	▲7,593	▲0.5
11年	3,232,158	▲17,336	▲0.5	1,691,853	▲11,709	▲0.7	1,540,305	▲5,627	▲0.4
12年	3,204,297	▲27,861	▲0.9	1,666,944	▲24,909	▲1.5	1,537,353	▲2,952	▲0.2
13年	3,171,532	▲32,765	▲1.0	1,648,467	▲18,477	▲1.1	1,523,065	▲14,288	▲0.9
14年	3,144,323	▲27,209	▲0.9	1,638,341	▲10,126	▲0.6	1,505,982	▲17,083	▲1.1
15年	3,117,004	▲27,319	▲0.9	1,630,316	▲8,025	▲0.5	1,486,688	▲19,294	▲1.3
16年	3,083,597	▲33,407	▲1.1	1,620,922	▲9,394	▲0.6	1,462,675	▲24,013	▲1.6
17年	3,042,122	▲41,475	▲1.3	1,609,628	▲11,294	▲0.7	1,432,494	▲30,181	▲2.1
18年	2,998,402	▲43,720	▲1.4	1,596,305	▲13,323	▲0.8	1,402,097	▲30,397	▲2.1
19年	2,951,296	▲47,106	▲1.6	1,579,778	▲16,527	▲1.0	1,371,518	▲30,579	▲2.2
20年	2,899,378	▲51,918	▲1.8	1,560,755	▲19,023	▲1.2	1,338,623	▲32,895	▲2.4
21年	2,855,106	▲44,272	▲1.5	1,542,705	▲18,050	▲1.2	1,312,401	▲26,222	▲2.0
22年	2,813,875	▲41,231	▲1.4	1,525,104	▲17,601	▲1.1	1,288,771	▲23,630	▲1.8
23年	2,788,989	▲24,886	▲0.9	1,515,844	▲9,260	▲0.6	1,273,145	▲15,626	▲1.2
24年	2,768,913	▲20,076	▲0.7	1,510,179	▲5,665	▲0.4	1,258,734	▲14,411	▲1.1
25年	2,752,484	▲16,429	▲0.6	1,502,735	▲7,444	▲0.5	1,249,749	▲8,985	▲0.7

図表-11 総職員数の推移

(昭和50年～平成25年)

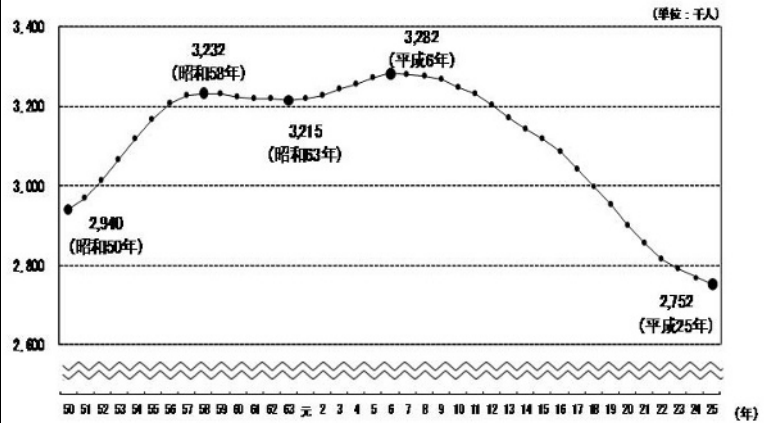

図表-12 人口1万人当たりの地方公務員数の推移

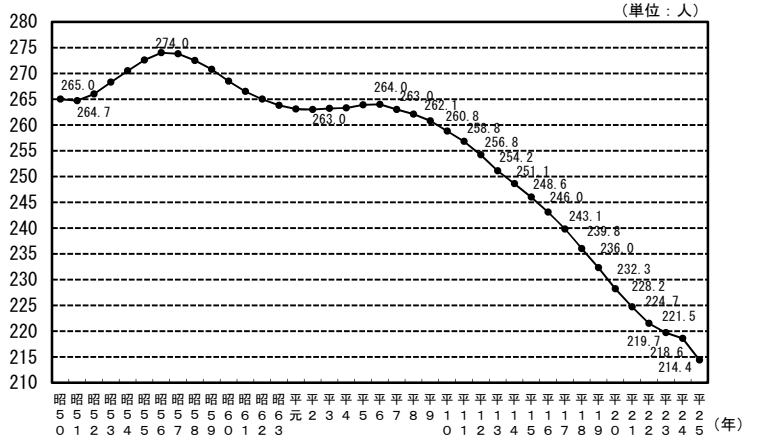

平成25年4月1日現在の地方公共団体の総職員数は、2,752,484人で、前年(2,768,913人)に比べ 16,429人の減少(対前年増減率 $\Delta 0.6\%$)となった。

総職員数は、昭和50年4月1日時点の調査開始以来、40人学級の実施等による教職員の増やデイサービス事業の開始等による民生部門の充実に伴い、昭和58年までは増加を続け、その後、昭和59年から昭和63年まで減少した。平成元年以降は、公共投資の増や地域福祉・医療の充実に伴い、再び平成6年まで増加を続けてきたが、平成6年をピークに、平成7年から19年連続して減少となっている。

総職員の増減状況を団体区分別にみると、都道府県は22年連続して減少し、前年に比べ 7,444人の減少(対前年増減率 $\Delta 0.5\%$)となった。また、市町村は17年連続して減少し、前年に比べて 8,985人の減少(同 $\Delta 0.7\%$)となった。

また、人口1万人当たりの地方公務員数は、平成7年から19年連続して減少し、調査開始以来最小の 214.4人となった(平成25年3月末現在 住民基本台帳人口比)。なお、平成25年3月末現在の住民基本台帳人口から外国人住民数が算入されている。

② 教育、警察、消防部門

図表-14 教育、警察、消防部門の職員数の推移
(昭和50年を100として)

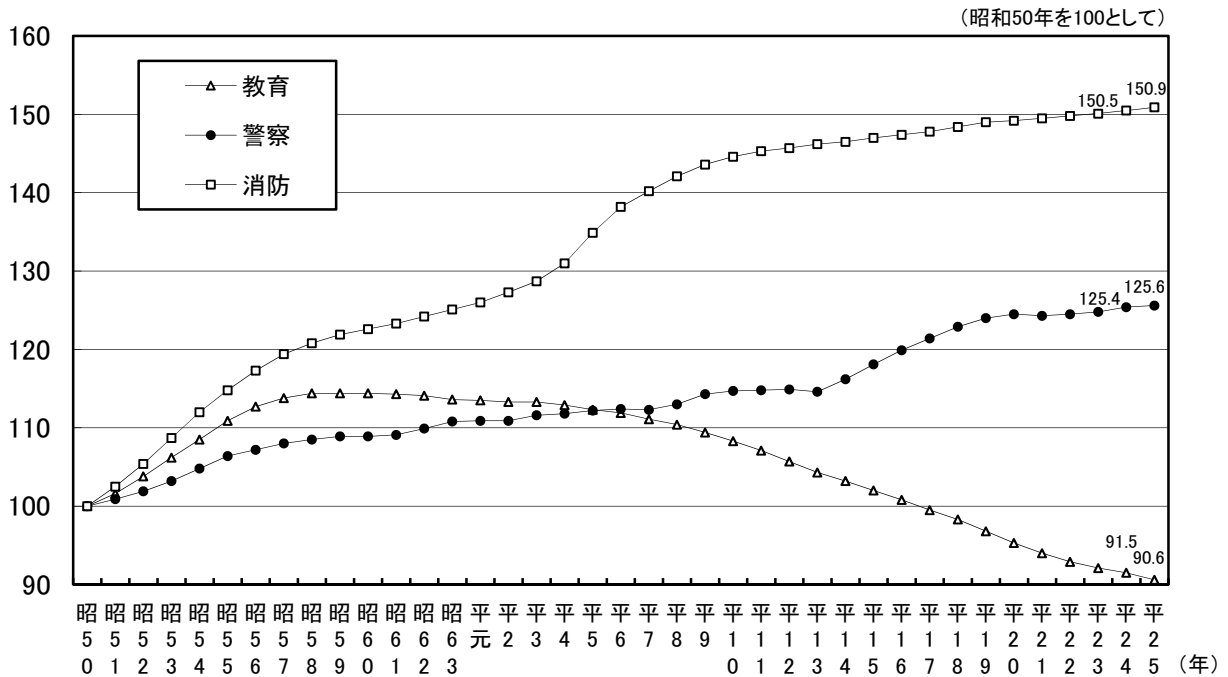

③ 公営企業等会計部門

図表-15 公営企業等会計部門の職員数の推移
(昭和50年を100として)

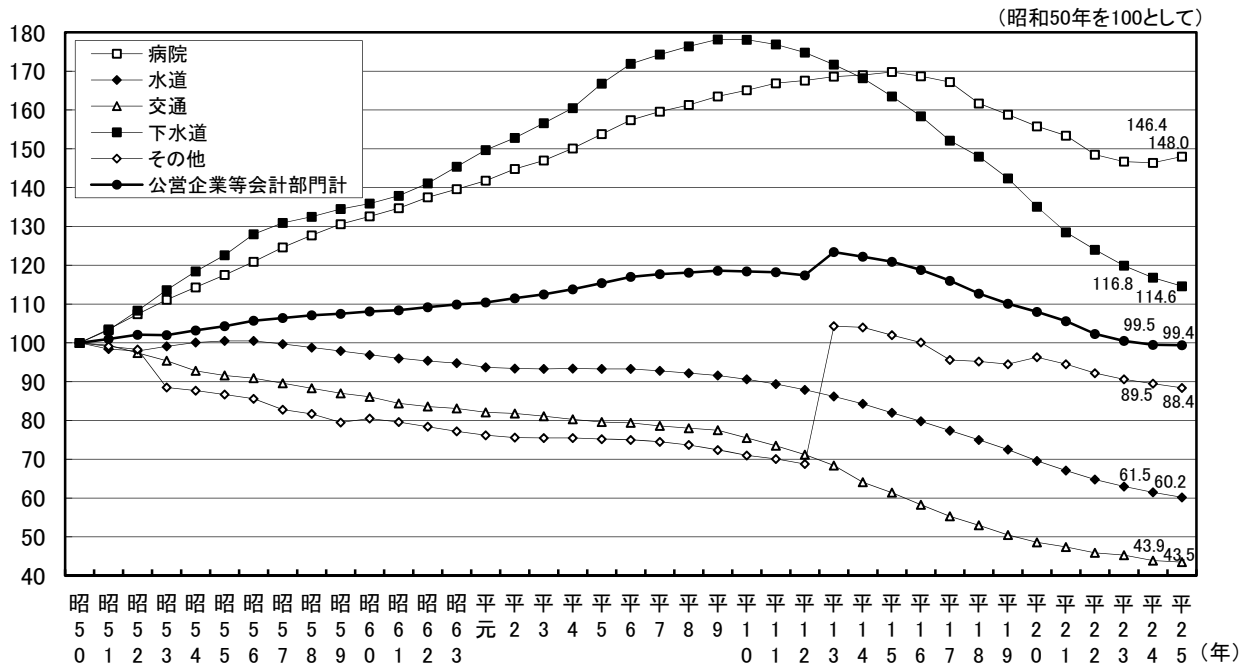

(3) 団体区分別職員数の増減状況

① 都道府県

図表-16 都道府県の職員数の推移

(単位:千人)

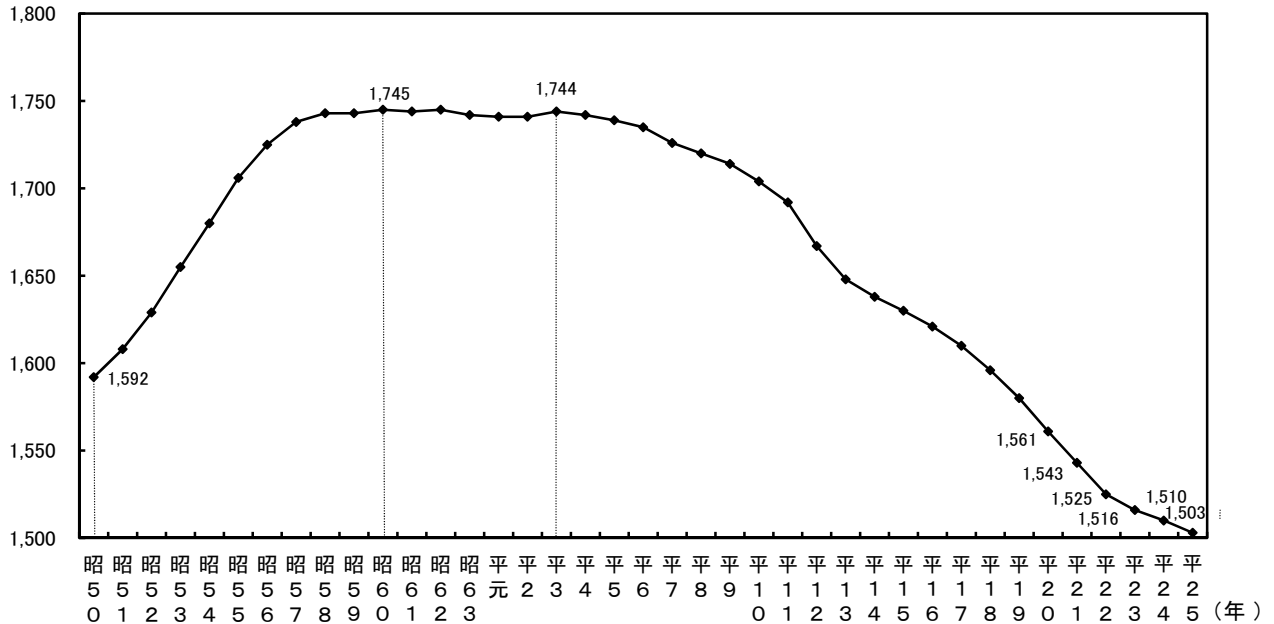

平成25年4月1日現在の都道府県の総職員数は、1,502,735人で、前年より7,444人減少(対前年増減率 $\Delta 0.5\%$)した。

都道府県の職員数は、昭和60年まで児童・生徒数の増加や40人学級の実施等により学校教職員を中心として増加した。昭和61年から平成3年までは微増、微減の繰り返しであったが、平成4年からは、近年の児童・生徒数の減少や民間委託等の推進により、22年連続して減少している。また、一般行政部門においては、組織の見直しや事務・事業の統廃合等により、平成6年から20年連続で減少している。

なお、都道府県の部門別対前年増減数をみると、一般行政部門で 1,932人(同 $\Delta 0.8\%$)、教育部門で 5,908人(同 $\Delta 0.7\%$)減少し、警察部門で 291人(同 0.1%)、消防部門で 35人(同 0.2%)、公営企業等会計部門で 70人(同 0.1%)増加している。

② 市町村

図表-17 市町村の職員数の推移

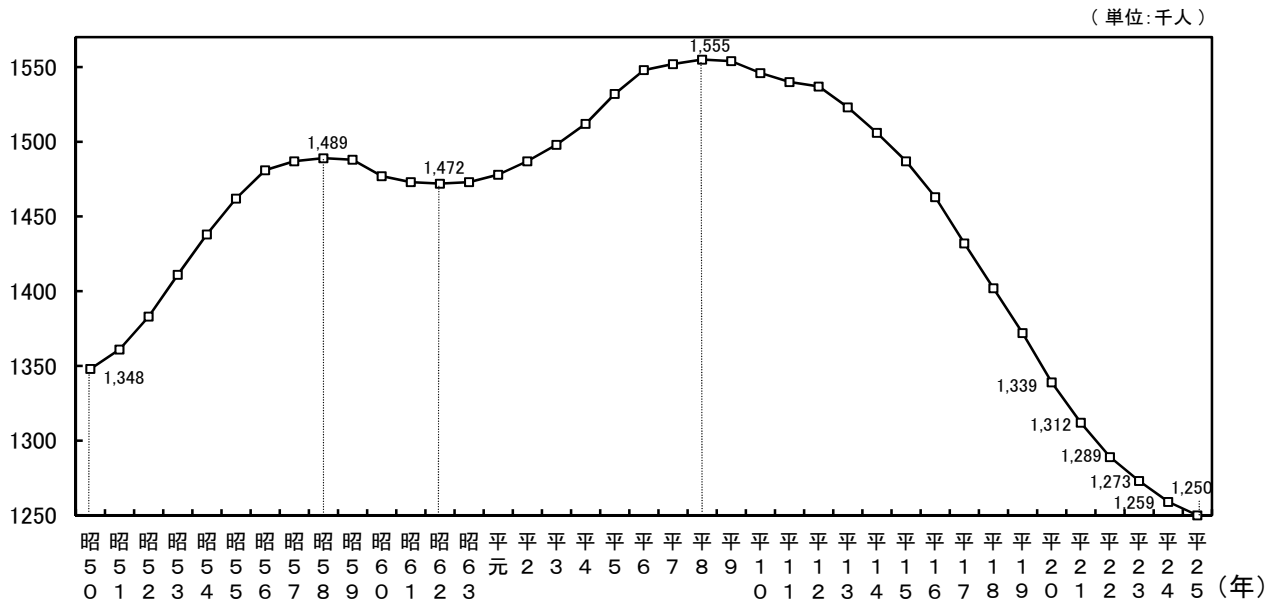

市町村の総職員数は、1,249,749人で、前年より8,985人減少(対前年増減率 $\Delta 0.7\%$)となった。

市町村の職員数については、昭和50年から58年まで、デイサービス事業の開始等による民生部門の充実に伴い増加を続けた。昭和59年から62年まで、一連の行財政改革の流れや定年制の実施により、一時減少に転じたものの、昭和63年から平成8年までは、福祉関係や消防、病院といった住民に密接した部門における業務増などにより増加した。平成9年以降は、行財政改革の取組により17年連続で減少している。

なお、市町村の部門別対前年増減数をみると、一般行政部門で4,597人(同 $\Delta 0.7\%$)、教育部門で4,449人(同 $\Delta 3.0\%$)、公営企業等会計部門で392人(同 $\Delta 0.1\%$)減少し、消防部門で453人(同 0.3%)増加している。

3 職種別職員数の増減状況(総職員)

図表-18 対前年比増減数(率)

(単位:人、%)

区 分	平25.4.1 職員数	平24.4.1 職員数	25-24 増減数	25-24 増減率	区 分	平25.4.1 職員数	平24.4.1 職員数	25-24 増減数	25-24 増減率
司書(補)・学芸員(補)	8,901	9,034	▲133	▲1.5	各種社会福祉司	4,080	3,808	272	7.1
医師・歯科医師	25,438	25,224	214	0.8	水道等検針員・徴収員	205	298	▲93	▲31.2
看護師	133,083	132,245	838	0.6	その他の一般事務関係職	740,927	743,767	▲2,840	▲0.4
保健師・助産師	36,220	35,827	393	1.1	ホームヘルパー	329	360	▲31	▲8.6
その他の医療技術者	37,941	37,227	714	1.9	運転手・車掌等	18,711	18,091	620	3.4
獣医師	6,431	6,433	▲2	▲0.0	守衛・庁務員等	13,493	14,697	▲1,204	▲8.2
栄養士	13,226	13,567	▲341	▲2.5	電気・ボイラー等技術員	5,211	6,286	▲1,075	▲17.1
農業等普及指導員	7,887	8,023	▲136	▲1.7	調理員	30,851	33,282	▲2,431	▲7.3
農林水産技師	32,003	32,191	▲188	▲0.6	清掃職員	28,819	30,359	▲1,540	▲5.1
動植物飼育員	1,538	1,686	▲148	▲8.8	船員	2,401	2,482	▲81	▲3.3
建築技師	20,841	20,441	400	2.0	電話交換手	614	694	▲80	▲11.5
土木技師	78,943	78,388	555	0.7	道路補修員	3,638	3,906	▲268	▲6.9
保育所保育士	84,932	86,134	▲1,202	▲1.4	その他の技能労務関係職	33,510	36,540	▲3,030	▲8.3
施設保育士・寄宿舎指導員等	13,123	13,837	▲714	▲5.2	社会教育主事	2,673	2,893	▲220	▲7.6
食品・環境衛生監視員	5,473	5,518	▲45	▲0.8	その他の教育公務員	845,612	850,385	▲4,773	▲0.6
その他の一般技術関係職	64,303	65,441	▲1,138	▲1.7	警察官	256,026	255,734	292	0.1
生活・作業等指導員	7,307	7,460	▲153	▲2.1	交通巡視員	223	240	▲17	▲7.1
生保担当ケースワーカー	16,747	16,195	552	3.4	消防吏員	157,759	157,225	534	0.3
五法担当ケースワーカー	7,555	7,379	176	2.4	臨時職員	2,413	2,634	▲221	▲8.4
査察指導員	3,097	2,982	115	3.9	合 計	2,752,484	2,768,913	▲16,429	▲0.6

主な職種別職員数の増減状況を見ると、平成24年と比べ、増加率では、各種社会福祉司が7.1%(対前年増加数272人)と最も高く、以下、査察指導員3.9%(同115人)、生保担当ケースワーカー3.4%(同552人)となっている。

これに対し、減少率では、水道等検針員・徴収員が△31.2%(対前年減少数△93人)で最も高く、以下電気・ボイラー等技術員が△17.1%(同△1,075人)、電話交換手△11.5%(同△80人)となっている。

統計表

第1表 職員数

区 分				全 団 体		都 道 府 県		市 町 村	
				職 員 数	構 成 比	職 員 数	構 成 比	職 員 数	構 成 比
普 通 会 計	一 般 管 理	一 般	議 会	10,195	0.4	1,849	0.1	8,346	0.7
			総務・企画	208,412	7.6	39,252	2.6	169,160	13.5
			税 務	67,178	2.4	16,353	1.1	50,825	4.1
			労 働	7,132	0.2	5,947	0.4	1,185	0.1
			農林水産	82,650	3.0	51,084	3.4	31,566	2.5
			商 工	28,195	1.0	11,049	0.8	17,146	1.4
			土 木	139,722	5.1	48,228	3.2	91,494	7.3
		小 計	543,484	19.7	173,762	11.6	369,722	29.6	
	政 治	福 祉 関 係	民 生	225,007	8.2	24,376	1.6	200,631	16.1
			衛 生	140,849	5.1	33,347	2.2	107,502	8.6
			小 計	365,856	13.3	57,723	3.8	308,133	24.7
		計	909,340	33.0	231,485	15.4	677,855	54.3	
		教 育		1,037,527	37.7	892,326	59.4	145,201	11.6
		警 察		283,644	10.3	283,644	18.9	—	—
	消 防		158,948	5.8	18,691	1.2	140,257	11.2	
	計		2,389,459	86.8	1,426,146	94.9	963,313	77.1	
公 営 企 業 等 会 計	病 院		203,515	7.4	54,141	3.6	149,374	12.0	
	水 道		45,736	1.7	6,895	0.5	38,841	3.1	
	下 水 道		27,922	1.0	3,805	0.3	24,117	1.9	
	交 通		25,868	0.9	6,604	0.4	19,264	1.5	
	そ の 他		59,984	2.2	5,144	0.3	54,840	4.4	
	計		363,025	13.2	76,589	5.1	286,436	22.9	
総 合 計				2,752,484	100.0	1,502,735	100.0	1,249,749	100.0

(単位:人、%)

指 定 都 市		市(指定都市を除く)		特 別 区		町 村		一部事務組合等	
職 員 数	構 成 比	職 員 数	構 成 比	職 員 数	構 成 比	職 員 数	構 成 比	職 員 数	構 成 比
653	0.3	5,363	0.8	338	0.5	1,972	1.4	20	0.0
24,431	10.1	105,411	14.8	9,942	16.3	26,802	19.1	2,574	2.6
9,214	3.8	31,916	4.5	1,964	3.2	7,684	5.5	47	0.1
189	0.1	832	0.1	67	0.1	92	0.1	5	0.0
1,833	0.8	20,891	2.9	49	0.1	8,728	6.2	65	0.1
2,298	0.9	11,305	1.6	551	0.9	2,992	2.1	0	0.0
21,083	8.8	54,677	7.7	6,329	10.4	8,693	6.2	712	0.7
59,701	24.8	230,395	32.4	19,240	31.5	56,963	40.6	3,423	3.5
36,548	15.1	114,664	16.2	23,721	38.8	23,324	16.7	2,374	2.5
26,929	11.2	54,682	7.7	8,216	13.4	9,834	7.0	7,841	8.0
63,477	26.3	169,346	23.9	31,937	52.2	33,158	23.7	10,215	10.5
123,178	51.1	399,741	56.3	51,177	83.7	90,121	64.3	13,638	14.0
28,443	11.8	88,725	12.5	7,263	11.9	20,246	14.4	524	0.5
—	—	—	—	—	—	—	—	—	—
28,110	11.7	60,161	8.5	—	—	2,636	1.9	49,350	50.5
179,731	74.6	548,627	77.3	58,440	95.6	113,003	80.6	63,512	65.0
17,726	7.4	93,997	13.2	—	—	11,832	8.4	25,819	26.5
10,850	4.5	21,222	3.0	—	—	3,429	2.5	3,340	3.4
7,385	3.1	14,228	2.0	—	—	2,272	1.6	232	0.2
17,278	7.2	1,680	0.2	—	—	273	0.2	33	0.0
7,806	3.2	30,313	4.3	2,683	4.4	9,334	6.7	4,704	4.8
61,045	25.4	161,440	22.7	2,683	4.4	27,140	19.4	34,128	35.0
240,776	100.0	710,067	100.0	61,123	100.0	140,143	100.0	97,640	100.0

第2表 対前年比部門別職員数 (1/2)

区 分				全 団 体				都 道 府 県					
				平成25年 職員数	平成24年 職員数	25年と24年の比較		平成25年 職員数	平成24年 職員数	25年と24年の比較			
						増減数	増減率			増減数	増減率		
普 通 会 計	一 般 管 理 行	一 般	議 会	10,195	10,233	▲ 38	▲ 0.4	1,849	1,858	▲ 9	▲ 0.5		
			総務・企画	208,412	209,187	▲ 775	▲ 0.4	39,252	39,482	▲ 230	▲ 0.6		
			税 務	67,178	67,862	▲ 684	▲ 1.0	16,353	16,547	▲ 194	▲ 1.2		
			労 働	7,132	7,234	▲ 102	▲ 1.4	5,947	6,025	▲ 78	▲ 1.3		
			農林水産	82,650	83,352	▲ 702	▲ 0.8	51,084	51,552	▲ 468	▲ 0.9		
			商 工	28,195	27,936	259	0.9	11,049	11,004	45	0.4		
			土 木	139,722	140,442	▲ 720	▲ 0.5	48,228	48,447	▲ 219	▲ 0.5		
			小 計	543,484	546,246	▲ 2,762	▲ 0.5	173,762	174,915	▲ 1,153	▲ 0.7		
			政 治 行	福 祉 関 係	民 生	225,007	226,505	▲ 1,498	▲ 0.7	24,376	24,691	▲ 315	▲ 1.3
					衛 生	140,849	143,118	▲ 2,269	▲ 1.6	33,347	33,811	▲ 464	▲ 1.4
	小 計	365,856			369,623	▲ 3,767	▲ 1.0	57,723	58,502	▲ 779	▲ 1.3		
	計			909,340	915,869	▲ 6,529	▲ 0.7	231,485	233,417	▲ 1,932	▲ 0.8		
	教 育			1,037,527	1,047,884	▲ 10,357	▲ 1.0	892,326	898,234	▲ 5,908	▲ 0.7		
	警 察			283,644	283,353	291	0.1	283,644	283,353	291	0.1		
消 防			158,948	158,460	488	0.3	18,691	18,656	35	0.2			
計			2,389,459	2,405,566	▲ 16,107	▲ 0.7	1,426,146	1,433,660	▲ 7,514	▲ 0.5			
公 営 企 業 等 会 計	病 院			203,515	201,329	2,186	1.1	54,141	53,844	297	0.6		
	水 道			45,736	46,754	▲ 1,018	▲ 2.2	6,895	6,990	▲ 95	▲ 1.4		
	下 水 道			27,922	28,462	▲ 540	▲ 1.9	3,805	3,859	▲ 54	▲ 1.4		
	交 通			25,868	26,069	▲ 201	▲ 0.8	6,604	6,598	6	0.1		
	そ の 他			59,984	60,733	▲ 749	▲ 1.2	5,144	5,228	▲ 84	▲ 1.6		
	計			363,025	363,347	▲ 322	▲ 0.1	76,589	76,519	70	0.1		
総 合 計				2,752,484	2,768,913	▲ 16,429	▲ 0.6	1,502,735	1,510,179	▲ 7,444	▲ 0.5		

(単位:人、%)

市 町 村				指 定 都 市			
平成25年 職員数	平成24年 職員数	25年と24年の比較		平成25年 職員数	平成24年 職員数	25年と24年の比較	
		増減数	増減率			増減数	増減率
8,346	8,375	▲ 29	▲ 0.3	653	645	8	1.2
169,160	169,705	▲ 545	▲ 0.3	24,431	24,250	181	0.7
50,825	51,315	▲ 490	▲ 1.0	9,214	9,363	▲ 149	▲ 1.6
1,185	1,209	▲ 24	▲ 2.0	189	186	3	1.6
31,566	31,800	▲ 234	▲ 0.7	1,833	1,821	12	0.7
17,146	16,932	214	1.3	2,298	2,280	18	0.8
91,494	91,995	▲ 501	▲ 0.5	21,083	21,300	▲ 217	▲ 1.0
369,722	371,331	▲ 1,609	▲ 0.4	59,701	59,845	▲ 144	▲ 0.2
200,631	201,814	▲ 1,183	▲ 0.6	36,548	36,512	36	0.1
107,502	109,307	▲ 1,805	▲ 1.7	26,929	27,570	▲ 641	▲ 2.3
308,133	311,121	▲ 2,988	▲ 1.0	63,477	64,082	▲ 605	▲ 0.9
677,855	682,452	▲ 4,597	▲ 0.7	123,178	123,927	▲ 749	▲ 0.6
145,201	149,650	▲ 4,449	▲ 3.0	28,443	29,252	▲ 809	▲ 2.8
—	—	—	—	—	—	—	—
140,257	139,804	453	0.3	28,110	28,003	107	0.4
963,313	971,906	▲ 8,593	▲ 0.9	179,731	181,182	▲ 1,451	▲ 0.8
149,374	147,485	1,889	1.3	17,726	17,640	86	0.5
38,841	39,764	▲ 923	▲ 2.3	10,850	11,157	▲ 307	▲ 2.8
24,117	24,603	▲ 486	▲ 2.0	7,385	7,599	▲ 214	▲ 2.8
19,264	19,471	▲ 207	▲ 1.1	17,278	17,435	▲ 157	▲ 0.9
54,840	55,505	▲ 665	▲ 1.2	7,806	7,937	▲ 131	▲ 1.7
286,436	286,828	▲ 392	▲ 0.1	61,045	61,768	▲ 723	▲ 1.2
1,249,749	1,258,734	▲ 8,985	▲ 0.7	240,776	242,950	▲ 2,174	▲ 0.9

第2表 対前年比部門別職員数 (2/2)

区 分				市 (指定都市を除く)				特 別 区			
				平成25年 職員数	平成24年 職員数	25年と24年の比較		平成25年 職員数	平成24年 職員数	25年と24年の比較	
						増減数	増減率			増減数	増減率
普 通 会 計	一 般 管 理 行	一 般	議 会	5,363	5,380	▲ 17	▲ 0.3	338	340	▲ 2	▲ 0.6
			総務・企画	105,411	105,958	▲ 547	▲ 0.5	9,942	9,996	▲ 54	▲ 0.5
			税 務	31,916	32,158	▲ 242	▲ 0.8	1,964	1,980	▲ 16	▲ 0.8
			労 働	832	856	▲ 24	▲ 2.8	67	64	3	4.7
			農林水産	20,891	21,057	▲ 166	▲ 0.8	49	47	2	4.3
			商 工	11,305	11,165	140	1.3	551	555	▲ 4	▲ 0.7
			土 木	54,677	54,895	▲ 218	▲ 0.4	6,329	6,403	▲ 74	▲ 1.2
	小 計	230,395	231,469	▲ 1,074	▲ 0.5	19,240	19,385	▲ 145	▲ 0.7		
	会 政	福 祉 関 係	民 生	114,664	115,115	▲ 451	▲ 0.4	23,721	23,973	▲ 252	▲ 1.1
			衛 生	54,682	55,484	▲ 802	▲ 1.4	8,216	8,317	▲ 101	▲ 1.2
			小 計	169,346	170,599	▲ 1,253	▲ 0.7	31,937	32,290	▲ 353	▲ 1.1
	計	399,741	402,068	▲ 2,327	▲ 0.6	51,177	51,675	▲ 498	▲ 1.0		
	教 育	88,725	91,384	▲ 2,659	▲ 2.9	7,263	7,587	▲ 324	▲ 4.3		
	警 察	—	—	—	—	—	—	—	—		
消 防	60,161	61,391	▲ 1,230	▲ 2.0	—	—	—	—			
計	548,627	554,843	▲ 6,216	▲ 1.1	58,440	59,262	▲ 822	▲ 1.4			
公 営 企 業 等 会 計	病 院	93,997	91,891	2,106	2.3	—	—	—	—		
	水 道	21,222	21,708	▲ 486	▲ 2.2	—	—	—	—		
	下 水 道	14,228	14,419	▲ 191	▲ 1.3	—	—	—	—		
	交 通	1,680	1,729	▲ 49	▲ 2.8	—	—	—	—		
	そ の 他	30,313	30,586	▲ 273	▲ 0.9	2,683	2,721	▲ 38	▲ 1.4		
	計	161,440	160,333	1,107	0.7	2,683	2,721	▲ 38	▲ 1.4		
総 合 計				710,067	715,176	▲ 5,109	▲ 0.7	61,123	61,983	▲ 860	▲ 1.4

(単位:人、%)

町		村		一部事務組合等			
平成25年 職員数	平成24年 職員数	25年と24年の比較		平成25年 職員数	平成24年 職員数	25年と24年の比較	
		増減数	増減率			増減数	増減率
1,972	1,990	▲ 18	▲ 0.9	20	20	0	0.0
26,802	26,915	▲ 113	▲ 0.4	2,574	2,586	▲ 12	▲ 0.5
7,684	7,769	▲ 85	▲ 1.1	47	45	2	4.4
92	96	▲ 4	▲ 4.2	5	7	▲ 2	▲ 28.6
8,728	8,810	▲ 82	▲ 0.9	65	65	0	0.0
2,992	2,932	60	2.0	—	—	—	—
8,693	8,672	21	0.2	712	725	▲ 13	▲ 1.8
56,963	57,184	▲ 221	▲ 0.4	3,423	3,448	▲ 25	▲ 0.7
23,324	23,738	▲ 414	▲ 1.7	2,374	2,476	▲ 102	▲ 4.1
9,834	9,798	36	0.4	7,841	8,138	▲ 297	▲ 3.6
33,158	33,536	▲ 378	▲ 1.1	10,215	10,614	▲ 399	▲ 3.8
90,121	90,720	▲ 599	▲ 0.7	13,638	14,062	▲ 424	▲ 3.0
20,246	20,856	▲ 610	▲ 2.9	524	571	▲ 47	▲ 8.2
—	—	—	—	—	—	—	—
2,636	2,930	▲ 294	▲ 10.0	49,350	47,480	1,870	3.9
113,003	114,506	▲ 1,503	▲ 1.3	63,512	62,113	1,399	2.3
11,832	12,071	▲ 239	▲ 2.0	25,819	25,883	▲ 64	▲ 0.2
3,429	3,500	▲ 71	▲ 2.0	3,340	3,399	▲ 59	▲ 1.7
2,272	2,350	▲ 78	▲ 3.3	232	235	▲ 3	▲ 1.3
273	275	▲ 2	▲ 0.7	33	32	1	3.1
9,334	9,521	▲ 187	▲ 2.0	4,704	4,740	▲ 36	▲ 0.8
27,140	27,717	▲ 577	▲ 2.1	34,128	34,289	▲ 161	▲ 0.5
140,143	142,223	▲ 2,080	▲ 1.5	97,640	96,402	1,238	1.3

第3表 小部門別職員数 (1/2)

行政区分			全 団 体			都 道 府 県			市 町 村			
大部門	中部門	小 部 門	平成25年 職員数	対前年 増減数	増減率	平成25年 職員数	対前年 増減数	増減率	平成25年 職員数	対前年 増減数	増減率	
議会	議会	議会	10,195	▲ 38	▲ 0.4	1,849	▲ 9	▲ 0.5	8,346	▲ 29	▲ 0.3	
総 務	総 務 一 般	総務一般	83,841	▲ 319	▲ 0.4	17,459	▲ 38	▲ 0.2	66,382	▲ 281	▲ 0.4	
		会計出納	11,965	▲ 158	▲ 1.3	2,681	▲ 42	▲ 1.5	9,284	▲ 116	▲ 1.2	
		管 財	10,422	▲ 208	▲ 2.0	2,015	▲ 92	▲ 4.4	8,407	▲ 116	▲ 1.4	
		職員研修所	715	2	0.3	299	2	0.7	416	0	0.0	
		行政委員会	8,619	32	0.4	2,008	▲ 18	▲ 0.9	6,611	50	0.8	
		(小計)	115,562	▲ 651	▲ 0.6	24,462	▲ 188	▲ 0.8	91,100	▲ 463	▲ 0.5	
	企 画	企画開発	企画開発	21,068	▲ 23	▲ 0.1	5,756	▲ 53	▲ 0.9	15,312	30	0.2
		住 民 関 連	住民関連一般	22,167	▲ 46	▲ 0.2	4,273	▲ 83	▲ 1.9	17,894	37	0.2
			防 災	8,055	429	5.6	2,334	18	0.8	5,721	411	7.7
			広報広聴	7,981	10	0.1	1,062	6	0.6	6,919	4	0.1
戸籍等窓口			28,885	▲ 627	▲ 2.1	—	—	—	28,885	▲ 627	▲ 2.1	
県(市)民センター等施設			2,866	18	0.6	588	43	7.9	2,278	▲ 25	▲ 1.1	
	(小計)	69,954	▲ 216	▲ 0.3	8,257	▲ 16	▲ 0.2	61,697	▲ 200	▲ 0.3		
その他	その他	1,828	115	6.7	777	27	3.6	1,051	88	9.1		
	総 務 部 門 計	208,412	▲ 775	▲ 0.4	39,252	▲ 230	▲ 0.6	169,160	▲ 545	▲ 0.3		
税 務	税 務	税 務	67,178	▲ 684	▲ 1.0	16,353	▲ 194	▲ 1.2	50,825	▲ 490	▲ 1.0	
民 生	民 生	民生一般	36,328	295	0.8	6,784	▲ 126	▲ 1.8	29,544	421	1.4	
		福祉事務所	51,650	1,321	2.6	3,671	▲ 39	▲ 1.1	47,979	1,360	2.9	
		児童相談所等	6,941	120	1.8	5,054	117	2.4	1,887	3	0.2	
		保育所	98,262	▲ 2,066	▲ 2.1	—	—	—	98,262	▲ 2,066	▲ 2.1	
		老人福祉施設	2,685	▲ 310	▲ 10.4	26	▲ 31	▲ 54.4	2,659	▲ 279	▲ 9.5	
		その他の社会福祉施設	21,062	▲ 715	▲ 3.3	8,048	▲ 217	▲ 2.6	13,014	▲ 498	▲ 3.7	
		各種年金保険関係	5,656	▲ 84	▲ 1.5	536	▲ 16	▲ 2.9	5,120	▲ 68	▲ 1.3	
		旧地域改善対策	2,423	▲ 59	▲ 2.4	257	▲ 3	▲ 1.2	2,166	▲ 56	▲ 2.5	
		民 生 部 門 計	225,007	▲ 1,498	▲ 0.7	24,376	▲ 315	▲ 1.3	200,631	▲ 1,183	▲ 0.6	
衛 生	衛 生	衛生一般	26,505	▲ 277	▲ 1.0	8,866	▲ 111	▲ 1.2	17,639	▲ 166	▲ 0.9	
		市町村保健センター等施設	16,428	228	1.4	840	1	0.1	15,588	227	1.5	
		保健所	24,390	▲ 129	▲ 0.5	12,550	▲ 187	▲ 1.5	11,840	58	0.5	
		と畜検査	1,855	▲ 23	▲ 1.2	1,387	▲ 19	▲ 1.4	468	▲ 4	▲ 0.8	
		試験研究養成機関	4,504	▲ 43	▲ 0.9	2,863	▲ 46	▲ 1.6	1,641	3	0.2	
		医療施設	2,127	▲ 159	▲ 7.0	684	▲ 54	▲ 7.3	1,443	▲ 105	▲ 6.8	
		火葬場墓地	1,061	▲ 61	▲ 5.4	12	▲ 3	▲ 20.0	1,049	▲ 58	▲ 5.2	
			(小計)	76,870	▲ 464	▲ 0.6	27,202	▲ 419	▲ 1.5	49,668	▲ 45	▲ 0.1
	公害	公害	7,296	▲ 26	▲ 0.4	3,531	▲ 25	▲ 0.7	3,765	▲ 1	▲ 0.0	
	清 掃	清掃一般	11,903	39	0.3	89	▲ 1	▲ 1.1	11,814	40	0.3	
		ごみ収集	22,814	▲ 1,132	▲ 4.7	—	—	—	22,814	▲ 1,132	▲ 4.7	
ごみ処理		11,851	▲ 459	▲ 3.7	44	0	0.0	11,807	▲ 459	▲ 3.7		
し尿収集		860	▲ 46	▲ 5.1	—	—	—	860	▲ 46	▲ 5.1		
し尿処理		2,348	▲ 175	▲ 6.9	—	—	—	2,348	▲ 175	▲ 6.9		
	(小計)	49,776	▲ 1,773	▲ 3.4	133	▲ 1	▲ 0.7	49,643	▲ 1,772	▲ 3.4		
環境保全	環境保全	6,907	▲ 6	▲ 0.1	2,481	▲ 19	▲ 0.8	4,426	13	0.3		
	衛 生 部 門 計	140,849	▲ 2,269	▲ 1.6	33,347	▲ 464	▲ 1.4	107,502	▲ 1,805	▲ 1.7		
労 働	労 働	労働一般	3,815	▲ 59	▲ 1.5	2,759	▲ 52	▲ 1.8	1,056	▲ 7	▲ 0.7	
		職業能力開発校	3,151	▲ 25	▲ 0.8	3,148	▲ 25	▲ 0.8	3	0	0.0	
		勤労センター等施設	166	▲ 18	▲ 9.8	40	▲ 1	▲ 2.4	126	▲ 17	▲ 11.9	
	労 働 部 門 計	7,132	▲ 102	▲ 1.4	5,947	▲ 78	▲ 1.3	1,185	▲ 24	▲ 2.0		
農 業	農 業	農業一般	55,393	▲ 514	▲ 0.9	29,043	▲ 250	▲ 0.9	26,350	▲ 264	▲ 1.0	
		試験研究養成機関	8,057	▲ 157	▲ 1.9	7,766	▲ 153	▲ 1.9	291	▲ 4	▲ 1.4	
			(小計)	63,450	▲ 671	▲ 1.0	36,809	▲ 403	▲ 1.1	26,641	▲ 268	▲ 1.0
農 林	林 業	林業一般	11,224	▲ 50	▲ 0.4	8,076	▲ 53	▲ 0.7	3,148	3	0.1	
		試験研究養成機関	744	▲ 24	▲ 3.1	744	▲ 24	▲ 3.1	—	—	—	
	(小計)	11,968	▲ 74	▲ 0.6	8,820	▲ 77	▲ 0.9	3,148	3	0.1		
水 産	水 産 業	水産業一般	4,095	0	0.0	2,768	▲ 30	▲ 1.1	1,327	30	2.3	
		漁 港	1,282	76	6.3	885	75	9.3	397	1	0.3	
		試験研究養成機関	1,855	▲ 33	▲ 1.7	1,802	▲ 33	▲ 1.8	53	0	0.0	
			(小計)	7,232	43	0.6	5,455	12	0.2	1,777	31	1.8
	農 林 水 産 部 門 計	82,650	▲ 702	▲ 0.8	51,084	▲ 468	▲ 0.9	31,566	▲ 234	▲ 0.7		

(単位:人、%)

指定都市			市(指定都市を除く)			特別区			町			村			一部事務組合等		
平成25年 職員数	対前年 増減数	増減率	平成25年 職員数	対前年 増減数	増減率	平成25年 職員数	対前年 増減数	増減率	平成25年 職員数	対前年 増減数	増減率	平成25年 職員数	対前年 増減数	増減率	平成25年 職員数	対前年 増減数	増減率
653	8	1.2	5,363	▲17	▲0.3	338	▲2	▲0.6	1,972	▲18	▲0.9	20	0	0.0			
8,744	138	1.6	41,228	▲340	▲0.8	2,418	3	0.1	11,898	▲73	▲0.6	2,094	▲9	▲0.4			
782	▲11	▲1.4	5,241	▲61	▲1.2	502	▲12	▲2.3	2,623	▲34	▲1.3	136	2	1.5			
1,118	▲1	▲0.1	5,517	▲78	▲1.4	326	▲11	▲3.3	1,435	▲30	▲2.0	11	4	57.1			
144	3	2.1	159	▲5	▲3.0	41	2	5.1	2	0	0.0	70	0	0.0			
1,074	3	0.3	4,587	30	0.7	373	17	4.8	529	2	0.4	48	▲2	▲4.0			
11,862	132	1.1	56,732	▲454	▲0.8	3,660	▲1	▲0.0	16,487	▲135	▲0.8	2,359	▲5	▲0.2			
1,675	53	3.3	9,642	▲36	▲0.4	484	24	5.2	3,357	1	0.0	154	▲12	▲7.2			
3,737	4	0.1	11,197	36	0.3	1,957	25	1.3	1,003	▲28	▲2.7	—	—	—			
524	83	18.8	3,868	256	7.1	409	▲1	▲0.2	905	76	9.2	15	▲3	▲16.7			
1,796	▲14	▲0.8	3,569	26	0.7	368	▲4	▲1.1	1,178	▲7	▲0.6	8	3	60.0			
4,622	▲76	▲1.6	18,100	▲393	▲2.1	2,581	▲98	▲3.7	3,582	▲60	▲1.6	—	—	—			
148	▲19	▲11.4	1,631	▲8	▲0.5	368	▲7	▲1.9	106	6	6.0	25	3	13.6			
10,827	▲22	▲0.2	38,365	▲83	▲0.2	5,683	▲85	▲1.5	6,774	▲13	▲0.2	48	3	6.7			
67	18	36.7	672	26	4.0	115	8	7.5	184	34	22.7	13	2	18.2			
24,431	181	0.7	105,411	▲547	▲0.5	9,942	▲54	▲0.5	26,802	▲113	▲0.4	2,574	▲12	▲0.5			
9,214	▲149	▲1.6	31,916	▲242	▲0.8	1,964	▲16	▲0.8	7,684	▲85	▲1.1	47	2	4.4			
5,206	138	2.7	13,062	255	2.0	2,969	50	1.7	8,003	▲27	▲0.3	304	5	1.7			
11,470	376	3.4	32,439	899	2.9	3,919	82	2.1	151	3	2.0	—	—	—			
1,631	7	0.4	246	5	2.1	3	▲10	▲76.9	7	1	16.7	—	—	—			
14,332	▲365	▲2.5	58,096	▲1,199	▲2.0	13,355	▲236	▲1.7	12,456	▲266	▲2.1	23	0	0.0			
215	▲44	▲17.0	848	▲116	▲12.0	60	▲8	▲11.8	381	▲50	▲11.6	1,155	▲61	▲5.0			
2,283	▲71	▲3.0	5,562	▲217	▲3.8	3,098	▲130	▲4.0	1,182	▲35	▲2.9	889	▲45	▲4.8			
1,089	1	0.1	2,869	▲43	▲1.5	294	0	0.0	865	▲25	▲2.8	3	▲1	▲25.0			
322	▲6	▲1.8	1,542	▲35	▲2.2	23	0	0.0	279	▲15	▲5.1	—	—	—			
36,548	36	0.1	114,664	▲451	▲0.4	23,721	▲252	▲1.1	23,324	▲414	▲1.7	2,374	▲102	▲4.1			
2,320	▲38	▲1.6	9,902	▲122	▲1.2	537	8	1.5	4,700	▲20	▲0.4	180	6	3.4			
1,649	▲5	▲0.3	10,450	176	1.7	641	6	0.9	2,838	51	1.8	10	▲1	▲9.1			
5,434	9	0.2	4,188	72	1.7	2,217	▲23	▲1.0	1	0	0.0	—	—	—			
251	▲3	▲1.2	215	▲1	▲0.5	—	—	—	2	0	0.0	—	—	—			
812	▲3	▲0.4	608	4	0.7	54	▲3	▲5.3	3	0	0.0	164	5	3.1			
588	▲55	▲8.6	504	▲65	▲11.4	—	—	—	330	17	5.4	21	▲2	▲8.7			
213	▲20	▲8.6	544	▲16	▲2.9	—	—	—	35	▲1	▲2.8	257	▲21	▲7.6			
11,267	▲115	▲1.0	26,411	48	0.2	3,449	▲12	▲0.3	7,909	47	0.6	632	▲13	▲2.0			
977	▲8	▲0.8	2,274	▲5	▲0.2	302	▲9	▲2.9	207	21	11.3	5	0	0.0			
1,990	9	0.5	6,543	33	0.5	477	▲20	▲4.0	475	20	4.4	2,329	▲2	▲0.1			
8,476	▲459	▲5.1	10,188	▲580	▲5.4	3,587	▲55	▲1.5	368	▲27	▲6.8	195	▲11	▲5.3			
3,140	▲65	▲2.0	4,926	▲198	▲3.9	—	—	—	321	▲13	▲3.9	3,420	▲183	▲5.1			
286	▲1	▲0.3	423	▲27	▲6.0	—	—	—	27	▲4	▲12.9	124	▲14	▲10.1			
134	▲7	▲5.0	959	▲95	▲9.0	—	—	—	123	1	0.8	1,132	▲74	▲6.1			
14,026	▲523	▲3.6	23,039	▲867	▲3.6	4,064	▲75	▲1.8	1,314	▲23	▲1.7	7,200	▲284	▲3.8			
659	5	0.8	2,958	22	0.7	401	▲5	▲1.2	404	▲9	▲2.2	4	0	0.0			
26,929	▲641	▲2.3	54,682	▲802	▲1.4	8,216	▲101	▲1.2	9,834	36	0.4	7,841	▲297	▲3.6			
172	4	2.4	756	▲13	▲1.7	49	4	8.9	79	▲1	▲1.3	0	▲1	▲100.0			
3	0	0.0	—	—	—	—	—	—	—	—	—	—	—	—			
14	▲1	▲6.7	76	▲11	▲12.6	18	▲1	▲5.3	13	▲3	▲18.8	5	▲1	▲16.7			
189	3	1.6	832	▲24	▲2.8	67	3	4.7	92	▲4	▲4.2	5	▲2	▲28.6			
1,488	9	0.6	17,578	▲194	▲1.1	47	1	2.2	7,203	▲80	▲1.1	34	0	0.0			
99	3	3.1	181	▲7	▲3.7	—	—	—	11	0	0.0	—	—	—			
1,587	12	0.8	17,759	▲201	▲1.1	47	1	2.2	7,214	▲80	▲1.1	34	0	0.0			
149	0	0.0	1,928	12	0.6	—	—	—	1,040	▲9	▲0.9	31	0	0.0			
—	—	—	—	—	—	—	—	—	—	—	—	—	—	—			
149	0	0.0	1,928	12	0.6	—	—	—	1,040	▲9	▲0.9	31	0	0.0			
62	3	5.1	885	15	1.7	2	1	100.0	378	11	3.0	—	—	—			
31	▲3	▲8.8	283	7	2.5	—	—	—	83	▲3	▲3.5	—	—	—			
4	0	0.0	36	1	2.9	—	—	—	13	▲1	▲7.1	—	—	—			
97	0	0.0	1,204	23	1.9	2	1	100.0	474	7	1.5	—	—	—			
1,833	12	0.7	20,891	▲166	▲0.8	49	2	4.3	8,728	▲82	▲0.9	65	0	0.0			

第3表 小部門別職員数 (2/2)

行政区分			全 団 体			都 道 府 県			市 町 村			
大部門	中部門	小 部 門	平成25年 職員数	対前年 増減数	増減率	平成25年 職員数	対前年 増減数	増減率	平成25年 職員数	対前年 増減数	増減率	
商 工	商 工	商工一般	14,944	176	1.2	5,692	131	2.4	9,252	45	0.5	
		中小企業指導	1,696	▲ 56	▲ 3.2	921	▲ 66	▲ 6.7	775	10	1.3	
		試験研究養成機関 (小計)	3,132	▲ 54	▲ 1.7	2,897	▲ 54	▲ 1.8	235	0	0.0	
	観 光	観 光	8,423	193	2.3	1,539	34	2.3	6,884	159	2.4	
	商 工 部 門 計		28,195	259	0.9	11,049	45	0.4	17,146	214	1.3	
土 木	土 木	土木一般	68,993	▲ 236	▲ 0.3	28,959	▲ 107	▲ 0.4	40,034	▲ 129	▲ 0.3	
		用地買収	7,498	102	1.4	4,247	54	1.3	3,251	48	1.5	
		港湾・空港・海岸	5,861	▲ 74	▲ 1.2	3,184	▲ 65	▲ 2.0	2,677	▲ 9	▲ 0.3	
		(小計)	82,352	▲ 208	▲ 0.3	36,390	▲ 118	▲ 0.3	45,962	▲ 90	▲ 0.2	
	建 築	建 築	25,450	32	0.1	5,918	▲ 40	▲ 0.7	19,532	72	0.4	
	都 市 計 画	都市計画一般	20,489	▲ 265	▲ 1.3	2,793	8	0.3	17,696	▲ 273	▲ 1.5	
		都市公園 (小計)	8,502	▲ 188	▲ 2.2	1,083	▲ 24	▲ 2.2	7,419	▲ 164	▲ 2.2	
		ダ ム	ダ ム	1,476	▲ 40	▲ 2.6	1,425	▲ 39	▲ 2.7	51	▲ 1	▲ 1.9
		下 水	下 水	1,453	▲ 51	▲ 3.4	619	▲ 6	▲ 1.0	834	▲ 45	▲ 5.1
		土 木 部 門 計		139,722	▲ 720	▲ 0.5	48,228	▲ 219	▲ 0.5	91,494	▲ 501	▲ 0.5
一 般 行 政 計 (A)			909,340	▲ 6,529	▲ 0.7	231,485	▲ 1,932	▲ 0.8	677,855	▲ 4,597	▲ 0.7	
教 育	教 育 一 般	教育一般	42,720	136	0.3	12,971	50	0.4	29,749	86	0.3	
		教育研究所等	3,818	▲ 46	▲ 1.2	2,170	▲ 50	▲ 2.3	1,648	4	0.2	
		(小計)	46,538	90	0.2	15,141	0	0.0	31,397	90	0.3	
	社 会 教 育	社会教育一般	12,623	▲ 306	▲ 2.4	1,440	▲ 8	▲ 0.6	11,183	▲ 298	▲ 2.6	
		文化財保護	6,326	39	0.6	1,726	7	0.4	4,600	32	0.7	
		公民館	6,109	▲ 174	▲ 2.8	—	—	—	6,109	▲ 174	▲ 2.8	
		その他の社会教育施設 (小計)	17,285	▲ 524	▲ 2.9	3,523	▲ 22	▲ 0.6	13,762	▲ 502	▲ 3.5	
	保 健 体 育	保健体育一般	7,798	5	0.1	1,488	5	0.3	6,310	0	0.0	
		給食センター	8,923	▲ 653	▲ 6.8	363	▲ 13	▲ 3.5	8,560	▲ 640	▲ 7.0	
		保健体育施設 (小計)	1,421	▲ 115	▲ 7.5	78	▲ 19	▲ 19.6	1,343	▲ 96	▲ 6.7	
		学 校 以 外 の 教 育 計		107,023	▲ 1,638	▲ 1.5	23,759	▲ 50	▲ 0.2	83,264	▲ 1,588	▲ 1.9
	義 務 教 育	小学校	416,519	▲ 5,050	▲ 1.2	392,602	▲ 3,328	▲ 0.8	23,917	▲ 1,722	▲ 6.7	
		中学校	230,826	▲ 851	▲ 0.4	223,056	▲ 408	▲ 0.2	7,770	▲ 443	▲ 5.4	
		特別支援学校(小・中学部)	42,697	259	0.6	42,404	262	0.6	293	▲ 3	▲ 1.0	
		(小計)	690,042	▲ 5,642	▲ 0.8	658,062	▲ 3,474	▲ 0.5	31,980	▲ 2,168	▲ 6.3	
そ の 他 の 学 校 教 育	高等学校	189,052	▲ 2,477	▲ 1.3	177,693	▲ 2,270	▲ 1.3	11,359	▲ 207	▲ 1.8		
	大学・短期大学	3,633	▲ 861	▲ 19.2	2,682	▲ 683	▲ 20.3	951	▲ 178	▲ 15.8		
	特別支援学校(高等部)	29,885	573	2.0	29,644	568	2.0	241	5	2.1		
	幼稚園	17,065	▲ 305	▲ 1.8	9	▲ 2	▲ 18.2	17,056	▲ 303	▲ 1.7		
	その他 (小計)	827	▲ 7	▲ 0.8	477	3	0.6	350	▲ 10	▲ 2.8		
	学 校 教 育 計		930,504	▲ 8,719	▲ 0.9	868,567	▲ 5,858	▲ 0.7	61,937	▲ 2,861	▲ 4.4	
	教 育 部 門 計 (B)		1,037,527	▲ 10,357	▲ 1.0	892,326	▲ 5,908	▲ 0.7	145,201	▲ 4,449	▲ 3.0	
警 察	警 察	警 察 (C)	283,644	291	0.1	283,644	291	0.1	—	—	—	
消 防	消 防	消 防 (D)	158,948	488	0.3	18,691	35	0.2	140,257	453	0.3	
普 通 会 計 計 (E) (A~Dの計)			2,389,459	▲ 16,107	▲ 0.7	1,426,146	▲ 7,514	▲ 0.5	963,313	▲ 8,593	▲ 0.9	
病 院	病 院	病 院	203,515	2,186	1.1	54,141	297	0.6	149,374	1,889	1.3	
水 道	水 道	水 道	45,736	▲ 1,018	▲ 2.2	6,895	▲ 95	▲ 1.4	38,841	▲ 923	▲ 2.3	
下 水 道	下 水 道	下 水 道 事 業	27,922	▲ 540	▲ 1.9	3,805	▲ 54	▲ 1.4	24,117	▲ 486	▲ 2.0	
交 通	交 通	交 通	25,868	▲ 201	▲ 0.8	6,604	6	0.1	19,264	▲ 207	▲ 1.1	
そ の 他	そ の 他	国保事業	18,266	▲ 131	▲ 0.7	—	—	—	18,266	▲ 131	▲ 0.7	
		収益事業	1,453	▲ 63	▲ 4.2	101	▲ 1	▲ 1.0	1,352	▲ 62	▲ 4.4	
		介護保険事業	25,279	▲ 248	▲ 1.0	193	▲ 7	▲ 3.5	25,086	▲ 241	▲ 1.0	
		その他 (小計)	14,986	▲ 307	▲ 2.0	4,850	▲ 76	▲ 1.5	10,136	▲ 231	▲ 2.2	
	公 営 企 業 等 会 計 計 (F)		363,025	▲ 322	▲ 0.1	76,589	70	0.1	286,436	▲ 392	▲ 0.1	
総 合 計 (E)+(F)			2,752,484	▲ 16,429	▲ 0.6	1,502,735	▲ 7,444	▲ 0.5	1,249,749	▲ 8,985	▲ 0.7	

(単位:人、%)

指定都市			市(指定都市を除く)			特別区			町村			一部事務組合等		
平成25年 職員数	対前年 増減数	増減率	平成25年 職員数	対前年 増減数	増減率	平成25年 職員数	対前年 増減数	増減率	平成25年 職員数	対前年 増減数	増減率	平成25年 職員数	対前年 増減数	増減率
1,344	8	0.6	6,083	30	0.5	348	▲7	▲2.0	1,477	14	1.0	—	—	—
178	16	9.9	488	▲5	▲1.0	103	0	0.0	6	▲1	▲14.3	—	—	—
186	2	1.1	46	▲2	▲4.2	—	—	—	3	0	0.0	—	—	—
1,708	26	1.5	6,617	23	0.3	451	▲7	▲1.5	1,486	13	0.9	—	—	—
590	▲8	▲1.3	4,688	117	2.6	100	3	3.1	1,506	47	3.2	—	—	—
2,298	18	0.8	11,305	140	1.3	551	▲4	▲0.7	2,992	60	2.0	—	—	—
8,847	40	0.5	23,255	▲121	▲0.5	2,325	▲71	▲3.0	5,560	19	0.3	47	4	9.3
860	▲24	▲2.7	2,056	50	2.5	112	0	0.0	223	22	10.9	—	—	—
1,368	▲21	▲1.6	541	▲7	▲1.3	1	0	0.0	143	▲1	▲0.7	624	▲22	▲3.4
11,075	37	0.3	25,852	▲78	▲0.3	2,438	▲71	▲2.8	5,926	40	0.7	671	▲18	▲2.6
4,234	▲47	▲1.1	12,058	104	0.9	2,000	▲5	▲0.2	1,236	20	1.6	4	0	0.0
3,419	▲121	▲3.4	11,798	▲136	▲1.1	1,256	16	1.3	1,223	▲32	▲2.5	—	—	—
2,322	▲71	▲3.0	4,248	▲81	▲1.9	603	▲15	▲2.4	230	▲1	▲0.4	16	4	33.3
5,741	▲192	▲3.2	16,046	▲217	▲1.3	1,859	1	0.1	1,453	▲33	▲2.2	16	4	33.3
1	0	0.0	33	▲1	▲2.9	—	—	—	16	0	0.0	1	0	0.0
32	▲15	▲31.9	688	▲26	▲3.6	32	1	3.2	62	▲6	▲8.8	20	1	5.3
21,083	▲217	▲1.0	54,677	▲218	▲0.4	6,329	▲74	▲1.2	8,693	21	0.2	712	▲13	▲1.8
123,178	▲749	▲0.6	399,741	▲2,327	▲0.6	51,177	▲498	▲1.0	90,121	▲599	▲0.7	13,638	▲424	▲3.0
3,529	48	1.4	18,601	12	0.1	1,685	18	1.1	5,890	8	0.1	44	0	0.0
457	0	0.0	1,052	6	0.6	115	▲1	▲0.9	18	▲1	▲5.3	6	0	0.0
3,986	48	1.2	19,653	18	0.1	1,800	17	1.0	5,908	7	0.1	50	0	0.0
578	▲39	▲6.3	7,182	▲201	▲2.7	345	9	2.7	3,074	▲68	▲2.2	4	1	33.3
382	1	0.3	3,430	18	0.5	145	▲2	▲1.4	641	15	2.4	2	0	0.0
628	▲9	▲1.4	4,433	▲136	▲3.0	—	—	—	1,048	▲29	▲2.7	—	—	—
2,421	▲87	▲3.5	9,070	▲253	▲2.7	974	▲85	▲8.0	1,255	▲76	▲5.7	42	▲1	▲2.3
4,009	▲134	▲3.2	24,115	▲572	▲2.3	1,464	▲78	▲5.1	6,018	▲158	▲2.6	48	0	0.0
619	▲9	▲1.4	4,678	10	0.2	299	3	1.0	714	▲4	▲0.6	—	—	—
246	▲39	▲13.7	6,496	▲450	▲6.5	2	0	0.0	1,636	▲119	▲6.8	180	▲32	▲15.1
49	▲2	▲3.9	884	▲66	▲6.9	27	▲2	▲6.9	381	▲26	▲6.4	2	0	0.0
914	▲50	▲5.2	12,058	▲506	▲4.0	328	1	0.3	2,731	▲149	▲5.2	182	▲32	▲15.0
8,909	▲136	▲1.5	55,826	▲1,060	▲1.9	3,592	▲60	▲1.6	14,657	▲300	▲2.0	280	▲32	▲10.3
7,699	▲395	▲4.9	12,597	▲951	▲7.0	1,996	▲205	▲9.3	1,621	▲169	▲9.4	4	▲2	▲33.3
2,045	▲64	▲3.0	4,162	▲250	▲5.7	743	▲60	▲7.5	797	▲66	▲7.6	23	▲3	▲11.5
158	▲3	▲1.9	102	2	2.0	33	▲2	▲5.7	—	—	—	—	—	—
9,902	▲462	▲4.5	16,861	▲1,199	▲6.6	2,772	▲267	▲8.8	2,418	▲235	▲8.9	27	▲5	▲15.6
7,162	▲113	▲1.6	3,828	▲71	▲1.8	—	—	—	261	▲14	▲5.1	108	▲9	▲7.7
344	▲83	▲19.4	546	▲96	▲15.0	—	—	—	—	—	—	61	1	1.7
238	6	2.6	3	▲1	▲25.0	—	—	—	—	—	—	—	—	—
1,750	▲16	▲0.9	11,601	▲232	▲2.0	812	6	0.7	2,893	▲61	▲2.1	—	—	—
138	▲5	▲3.5	60	0	0.0	87	▲3	▲3.3	17	0	0.0	48	▲2	▲4.0
9,632	▲211	▲2.1	16,038	▲400	▲2.4	899	3	0.3	3,171	▲75	▲2.3	217	▲10	▲4.4
19,534	▲673	▲3.3	32,899	▲1,599	▲4.6	3,671	▲264	▲6.7	5,589	▲310	▲5.3	244	▲15	▲5.8
28,443	▲809	▲2.8	88,725	▲2,659	▲2.9	7,263	▲324	▲4.3	20,246	▲610	▲2.9	524	▲47	▲8.2
—	—	—	—	—	—	—	—	—	—	—	—	—	—	—
28,110	107	0.4	60,161	▲1,230	▲2.0	—	—	—	2,636	▲294	▲10.0	49,350	1,870	3.9
179,731	▲1,451	▲0.8	548,627	▲6,216	▲1.1	58,440	▲822	▲1.4	113,003	▲1,503	▲1.3	63,512	1,399	2.3
17,726	86	0.5	93,997	2,106	2.3	—	—	—	11,832	▲239	▲2.0	25,819	▲64	▲0.2
10,850	▲307	▲2.8	21,222	▲486	▲2.2	—	—	—	3,429	▲71	▲2.0	3,340	▲59	▲1.7
7,385	▲214	▲2.8	14,228	▲191	▲1.3	—	—	—	2,272	▲78	▲3.3	232	▲3	▲1.3
17,278	▲157	▲0.9	1,680	▲49	▲2.8	—	—	—	273	▲2	▲0.7	33	1	3.1
2,759	▲32	▲1.1	11,195	▲54	▲0.5	1,260	▲14	▲1.1	3,044	▲31	▲1.0	8	0	0.0
131	▲7	▲5.1	657	▲36	▲5.2	—	—	—	36	▲3	▲7.7	528	▲16	▲2.9
2,515	▲1	▲0.0	12,995	▲110	▲0.8	1,104	▲21	▲1.9	4,971	▲116	▲2.3	3,501	7	0.2
2,401	▲91	▲3.7	5,466	▲73	▲1.3	319	▲3	▲0.9	1,283	▲37	▲2.8	667	▲27	▲3.9
7,806	▲131	▲1.7	30,313	▲273	▲0.9	2,683	▲38	▲1.4	9,334	▲187	▲2.0	4,704	▲36	▲0.8
61,045	▲723	▲1.2	161,440	1,107	0.7	2,683	▲38	▲1.4	27,140	▲577	▲2.1	34,128	▲161	▲0.5
240,776	▲2,174	▲0.9	710,067	▲5,109	▲0.7	61,123	▲860	▲1.4	140,143	▲2,080	▲1.5	97,640	1,238	1.3

第3表—付表 小部門別職員数の増減順位

(1) 増員

順位	全 団 体			都 道 府 県			市 町 村			指 定 都 市		
	部 門	増減数		部 門	増減数		部 門	増減数		部 門	増減数	
		25-24	24-23		25-24	24-23		25-24	24-23		25-24	24-23
1	病 院	2,186	▲ 382	特別支援学校(高等部)	568	871	病 院	1,889	▲ 242	福祉事務所	376	691
2	福祉事務所	1,321	1,296	病 院	297	▲ 140	福祉事務所	1,360	1,379	総務一般	138	▲ 129
3	特別支援学校(高等部)	573	868	警 察	291	1,330	消 防	453	459	民生一般	138	312
4	消 防	488	431	特別支援学校(小・中学部)	262	253	民生一般	421	528	消 防	107	567
5	防 災	429	1,012	商工一般	131	0	防 災	411	850	病 院	86	102
6	民生一般	295	427	児童相談所等	117	69	市町村保健センター等施設	227	▲ 76	防 災	83	88
7	警 察	291	1,330	漁 港	75	8	観光	159	65	企画開発	53	26
8	特別支援学校(小・中学部)	259	230	用地買収	54	▲ 99	その他(総務企画)	88	110	教育一般	48	81
9	市町村保健センター等施設	228	▲ 98	教育一般	50	53	教育一般	86	40	土木一般	40	304
10	観光	193	113	県(市)民センター等施設	43	▲ 9	建築	72	86	港湾・空港・海岸	21	▲ 84

(2) 減員

順位	全 団 体			都 道 府 県			市 町 村			指 定 都 市		
	部 門	増減数		部 門	増減数		部 門	増減数		部 門	増減数	
		25-24	24-23		25-24	24-23		25-24	24-23		25-24	24-23
1	小学校	▲ 5,050	▲ 3,768	小学校	▲ 3,328	▲ 1,953	保育所	▲ 2,066	▲ 1,842	ごみ収集	▲ 459	▲ 108
2	高等学校	▲ 2,477	▲ 2,002	高等学校	▲ 2,270	▲ 1,803	小学校	▲ 1,722	▲ 1,815	小学校	▲ 395	▲ 309
3	保育所	▲ 2,066	▲ 1,842	大学・短期大学	▲ 683	▲ 51	ごみ収集	▲ 1,132	▲ 1,036	保育所	▲ 365	▲ 41
4	ごみ収集	▲ 1,132	▲ 1,036	中学校	▲ 408	203	水 道	▲ 923	▲ 1,057	水 道	▲ 307	▲ 17
5	水 道	▲ 1,018	▲ 1,131	農業一般	▲ 250	▲ 619	給食センター	▲ 640	▲ 613	下水道事業	▲ 214	7
6	大学・短期大学	▲ 861	▲ 287	その他の社会福祉施設	▲ 217	▲ 353	戸籍等窓口	▲ 627	▲ 440	交 通	▲ 157	▲ 254
7	中学校	▲ 851	▲ 298	税務	▲ 194	▲ 212	その他の社会教育施設	▲ 502	▲ 434	税務	▲ 149	61
8	その他の社会福祉施設	▲ 715	▲ 868	保健所	▲ 187	▲ 279	その他の社会福祉施設	▲ 498	▲ 515	都市計画一般	▲ 121	59
9	税務	▲ 684	▲ 730	試験研究養成機関(農業)	▲ 153	▲ 211	税務	▲ 490	▲ 518	高等学校	▲ 113	22
10	給食センター	▲ 653	▲ 640	民生一般	▲ 126	▲ 101	下水道事業	▲ 486	▲ 682	その他(公営企業等会計)	▲ 91	▲ 49

(単位:人)

市(指定都市を除く)			特別区			町 村			一部事務組合等		
部 門	増減数		部 門	増減数		部 門	増減数		部 門	増減数	
	25-24	24-23		25-24	24-23		25-24	24-23		25-24	24-23
病 院	2,106	▲ 933	福祉事務所	82	125	防 災	76	154	消 防	1,870	836
福祉事務所	899	544	民生一般	50	51	市町村保健センター等施設	51	▲ 26	介護保険事業	7	17
防 災	256	571	住民関連一般	25	5	観光	47	26	衛生一般	6	1
民生一般	255	114	企画開発	24	▲ 17	その他(総務企画)	34	59	民生一般	5	▲ 2
市町村保健センター等施設	176	▲ 80	教育一般	18	32	用地買収	22	22	試験研究養成機関(衛生)	5	▲ 1
観光	117	▲ 108	行政委員会	17	▲ 15	公害	21	59	管 財	4	0
建築	104	▲ 39	都市計画一般	16	30	清掃一般	20	▲ 18	土木一般	4	▲ 2
保健所	72	▲ 151	社会教育一般	9	1	建築	20	11	都市公園	4	4
用地買収	50	▲ 76	その他(総務企画)	8	56	土木一般	19	3	広報広聴	3	0
住民関連一般	36	▲ 87	衛生一般	8	26	医療施設	17	22	県(市)民センター等施設	3	▲ 2

(単位:人)

市(指定都市を除く)			特別区			町 村			一部事務組合等		
部 門	増減数		部 門	増減数		部 門	増減数		部 門	増減数	
	25-24	24-23		25-24	24-23		25-24	24-23		25-24	24-23
消 防	▲ 1,230	▲ 755	保育所	▲ 236	▲ 203	消 防	▲ 294	▲ 189	ごみ処理	▲ 183	▲ 139
保育所	▲ 1,199	▲ 1,260	小学校	▲ 205	▲ 260	保育所	▲ 266	▲ 338	し尿処理	▲ 74	▲ 85
小学校	▲ 951	▲ 1,102	その他の社会福祉施設	▲ 130	▲ 177	病 院	▲ 239	▲ 561	病 院	▲ 64	1,150
ごみ収集	▲ 580	▲ 771	戸籍等窓口	▲ 98	▲ 37	小学校	▲ 169	▲ 141	老人福祉施設	▲ 61	▲ 53
水 道	▲ 486	▲ 931	その他の社会教育施設	▲ 85	▲ 48	給食センター	▲ 119	▲ 132	水 道	▲ 59	▲ 23
給食センター	▲ 450	▲ 441	土木一般	▲ 71	▲ 27	介護保険事業	▲ 116	▲ 51	その他の社会福祉施設	▲ 45	▲ 11
戸籍等窓口	▲ 393	▲ 448	中学校	▲ 60	▲ 73	税務	▲ 85	▲ 94	給食センター	▲ 32	▲ 15
総務一般	▲ 340	▲ 928	ごみ収集	▲ 55	▲ 131	農業一般	▲ 80	▲ 52	その他(公営企業等会計)	▲ 27	▲ 85
その他の社会教育施設	▲ 253	▲ 253	保健所	▲ 23	▲ 155	下水道事業	▲ 78	▲ 81	港湾・空港・海岸	▲ 22	▲ 2
中学校	▲ 250	▲ 312	介護保険事業	▲ 21	1	その他の社会教育施設	▲ 76	▲ 62	火葬場墓地	▲ 21	▲ 24

第4表 職種別職員数（1/2）

区 分	全 団 体					都 道 府 県				
	平成25年 職員数	平成24年 職員数	増 減 数			平成25年 職員数	平成24年 職員数	増 減 数		
			増減数	増減率	順位			増減数	増減率	順位
司書(補)・学芸員(補)	8,901	9,034	▲ 133	▲ 1.5	21	2,546	2,591	▲ 45	▲ 1.7	21
医師・歯科医師	25,438	25,224	214	0.8	11	8,218	8,175	43	0.5	7
看護師	133,083	132,245	838	0.6	1	38,187	38,125	62	0.2	4
保健師・助産師	36,220	35,827	393	1.1	8	5,912	5,902	10	0.2	10
その他の医療技術者	37,941	37,227	714	1.9	2	10,858	10,793	65	0.6	3
獣医師	6,431	6,433	▲ 2	0.0	14	5,333	5,343	▲ 10	▲ 0.2	14
栄養士	13,226	13,567	▲ 341	▲ 2.5	29	5,679	6,011	▲ 332	▲ 5.5	33
農業等普及指導員	7,887	8,023	▲ 136	▲ 1.7	22	7,887	8,023	▲ 136	▲ 1.7	27
農林水産技師	32,003	32,191	▲ 188	▲ 0.6	25	27,685	27,809	▲ 124	▲ 0.4	26
動植物飼育員	1,538	1,686	▲ 148	▲ 8.8	23	991	1,098	▲ 107	▲ 9.7	25
建築技師	20,841	20,441	400	2.0	7	4,965	4,909	56	1.1	6
土木技師	78,943	78,388	555	0.7	4	28,551	28,554	▲ 3	0.0	11
保育所保育士	84,932	86,134	▲ 1,202	▲ 1.4	33	6	44	▲ 38	▲ 86.4	20
施設保育士・寄宿舎指導員等	13,123	13,837	▲ 714	▲ 5.2	30	5,979	6,030	▲ 51	▲ 0.8	22
食品、環境衛生監視員	5,473	5,518	▲ 45	▲ 0.8	17	2,776	2,795	▲ 19	▲ 0.7	16
その他の一般技術関係職	64,303	65,441	▲ 1,138	▲ 1.7	32	24,899	24,255	644	2.7	1
生活、作業等指導員	7,307	7,460	▲ 153	▲ 2.1	24	2,382	2,468	▲ 86	▲ 3.5	24
生保担当ケースワーカー	16,747	16,195	552	3.4	5	1,355	1,335	20	1.5	9
五法担当ケースワーカー	7,555	7,379	176	2.4	12	669	703	▲ 34	▲ 4.8	19
査察指導員	3,097	2,982	115	3.9	13	325	332	▲ 7	▲ 2.1	13
各種社会福祉司	4,080	3,808	272	7.1	10	2,190	2,130	60	2.8	5
水道等検針員・徴収員	205	298	▲ 93	▲ 31.2	20	—	—	—	—	—
その他の一般事務関係職	740,927	743,767	▲ 2,840	▲ 0.4	37	207,753	208,928	▲ 1,175	▲ 0.6	35
ホームヘルパー	329	360	▲ 31	▲ 8.6	16	—	—	—	—	—
運転手・車掌等	18,711	18,091	620	3.4	3	5,529	5,730	▲ 201	▲ 3.5	30
守衛・庁務員等	13,493	14,697	▲ 1,204	▲ 8.2	34	2,379	2,608	▲ 229	▲ 8.8	31
電気、ボイラー等技術員	5,211	6,286	▲ 1,075	▲ 17.1	31	1,059	1,311	▲ 252	▲ 19.2	32
調理員	30,851	33,282	▲ 2,431	▲ 7.3	36	1,460	1,658	▲ 198	▲ 11.9	29
清掃職員	28,819	30,359	▲ 1,540	▲ 5.1	35	—	—	—	—	—
船員	2,401	2,482	▲ 81	▲ 3.3	19	1,722	1,773	▲ 51	▲ 2.9	22
電話交換手	614	694	▲ 80	▲ 11.5	18	421	454	▲ 33	▲ 7.3	18
道路補修員	3,638	3,906	▲ 268	▲ 6.9	28	1,018	1,207	▲ 189	▲ 15.7	28
その他の技能労務関係職	33,510	36,540	▲ 3,030	▲ 8.3	38	7,951	8,610	▲ 659	▲ 7.7	34
社会教育主事	2,673	2,893	▲ 220	▲ 7.6	26	1,031	1,051	▲ 20	▲ 1.9	17
その他の教育公務員	845,612	850,385	▲ 4,773	▲ 0.6	39	810,492	815,212	▲ 4,720	▲ 0.6	36
警察官	256,026	255,734	292	0.1	9	256,026	255,734	292	0.1	2
交通巡視員	223	240	▲ 17	▲ 7.1	15	223	240	▲ 17	▲ 7.1	15
消防吏員	157,759	157,225	534	0.3	6	18,264	18,221	43	0.2	7
臨時職員	2,413	2,634	▲ 221	▲ 8.4	27	14	17	▲ 3	▲ 17.6	11
合 計	2,752,484	2,768,913	▲ 16,429	▲ 0.6		1,502,735	1,510,179	▲ 7,444	▲ 0.5	

(単位:人、%)

市 町 村					指 定 都 市				
平成25年 職員数	平成24年 職員数	増 減 数			平成25年 職員数	平成24年 職員数	増 減 数		
		増減数	増減率	順位			増減数	増減率	順位
6,355	6,443	▲ 88	▲ 1.4	24	1,222	1,251	▲ 29	▲ 2.3	24
17,220	17,049	171	1.0	11	2,478	2,453	25	1.0	11
94,896	94,120	776	0.8	2	12,392	12,293	99	0.8	8
30,308	29,925	383	1.3	7	4,393	4,443	▲ 50	▲ 1.1	26
27,083	26,434	649	2.5	3	3,692	3,667	25	0.7	11
1,098	1,090	8	0.7	13	465	443	22	5.0	13
7,547	7,556	▲ 9	▲ 0.1	14	1,110	1,110	0	0.0	15
—	—	—	—	—	—	—	—	—	—
4,318	4,382	▲ 64	▲ 1.5	21	614	636	▲ 22	▲ 3.5	22
547	588	▲ 41	▲ 7.0	18	344	378	▲ 34	▲ 9.0	25
15,876	15,532	344	2.2	8	4,103	3,952	151	3.8	5
50,392	49,834	558	1.1	4	14,036	13,807	229	1.7	2
84,926	86,090	▲ 1,164	▲ 1.4	31	12,379	12,701	▲ 322	▲ 2.5	30
7,144	7,807	▲ 663	▲ 8.5	28	942	1,121	▲ 179	▲ 16.0	29
2,697	2,723	▲ 26	▲ 1.0	15	1,647	1,665	▲ 18	▲ 1.1	21
39,404	41,186	▲ 1,782	▲ 4.3	34	12,076	12,788	▲ 712	▲ 5.6	35
4,925	4,992	▲ 67	▲ 1.3	22	744	723	21	2.9	14
15,392	14,860	532	3.6	5	5,232	5,029	203	4.0	3
6,886	6,676	210	3.1	10	2,316	2,148	168	7.8	4
2,772	2,650	122	4.6	12	955	902	53	5.9	10
1,890	1,678	212	12.6	9	874	743	131	17.6	6
205	298	▲ 93	▲ 31.2	25	76	135	▲ 59	▲ 43.7	27
533,174	534,839	▲ 1,665	▲ 0.3	33	78,706	78,839	▲ 133	▲ 0.2	28
329	360	▲ 31	▲ 8.6	17	46	48	▲ 2	▲ 4.2	16
13,182	12,361	821	6.6	1	8,700	7,468	1,232	16.5	1
11,114	12,089	▲ 975	▲ 8.1	30	3,281	3,632	▲ 351	▲ 9.7	31
4,152	4,975	▲ 823	▲ 16.5	29	3,343	4,005	▲ 662	▲ 16.5	34
29,391	31,624	▲ 2,233	▲ 7.1	35	5,942	6,363	▲ 421	▲ 6.6	32
28,819	30,359	▲ 1,540	▲ 5.1	32	9,510	10,059	▲ 549	▲ 5.5	33
679	709	▲ 30	▲ 4.2	16	254	265	▲ 11	▲ 4.2	17
193	240	▲ 47	▲ 19.6	19	86	99	▲ 13	▲ 13.1	18
2,620	2,699	▲ 79	▲ 2.9	23	1,069	1,086	▲ 17	▲ 1.6	20
25,559	27,930	▲ 2,371	▲ 8.5	36	9,087	10,161	▲ 1,074	▲ 10.6	36
1,642	1,842	▲ 200	▲ 10.9	26	336	351	▲ 15	▲ 4.3	19
35,120	35,173	▲ 53	▲ 0.2	20	10,016	10,041	▲ 25	▲ 0.2	23
—	—	—	—	—	—	—	—	—	—
—	—	—	—	—	—	—	—	—	—
139,495	139,004	491	0.4	6	27,929	27,828	101	0.4	7
2,399	2,617	▲ 218	▲ 8.3	27	381	317	64	20.2	9
1,249,749	1,258,734	▲ 8,985	▲ 0.7		240,776	242,950	▲ 2,174	▲ 0.9	

第4表 職種別職員数 (2/2)

区 分	市(指定都市を除く)					特 別 区				
	平成25年 職員数	平成24年 職員数	増 減 数			平成25年 職員数	平成24年 職員数	増 減 数		
			増減数	増減率	順位			増減数	増減率	順位
司書(補)・学芸員(補)	4,435	4,476	▲ 41	▲ 0.9	23	70	88	▲ 18	▲ 20.5	21
医師・歯科医師	10,960	10,714	246	2.3	5	95	105	▲ 10	▲ 9.5	15
看護師	59,054	58,105	949	1.6	1	489	500	▲ 11	▲ 2.2	17
保健師・助産師	18,822	18,475	347	1.9	3	1,146	1,144	2	0.2	7
その他の医療技術者	16,490	15,952	538	3.4	2	308	324	▲ 16	▲ 4.9	20
獣医師	597	601	▲ 4	▲ 0.7	12	—	—	—	—	—
栄養士	4,456	4,452	4	0.1	11	414	427	▲ 13	▲ 3.0	18
農業等普及指導員	—	—	—	—	—	—	—	—	—	—
農林水産技師	3,168	3,201	▲ 33	▲ 1.0	21	—	—	—	—	—
動植物飼育員	196	203	▲ 7	▲ 3.4	13	—	—	—	—	—
建築技師	9,554	9,397	157	1.7	7	1,541	1,540	1	0.1	8
土木技師	31,524	31,308	216	0.7	6	1,917	1,881	36	1.9	3
保育所保育士	50,147	50,632	▲ 485	▲ 1.0	30	11,608	11,750	▲ 142	▲ 1.2	28
施設保育士・寄宿舎指導員等	3,185	3,554	▲ 369	▲ 10.4	28	435	461	▲ 26	▲ 5.6	22
食品、環境衛生監視員	329	342	▲ 13	▲ 3.8	15	719	714	5	0.7	6
その他の一般技術職	19,477	20,049	▲ 572	▲ 2.9	31	1,049	1,132	▲ 83	▲ 7.3	25
生活、作業等指導員	1,234	1,256	▲ 22	▲ 1.8	17	1,865	1,923	▲ 58	▲ 3.0	23
生担当ケースワーカー	8,296	8,037	259	3.2	4	1,821	1,751	70	4.0	1
五法担当ケースワーカー	3,947	3,906	41	1.0	10	609	608	1	0.2	8
査察指導員	1,529	1,473	56	3.8	9	273	260	13	5.0	4
各種社会福祉司	747	670	77	11.5	8	144	138	6	4.3	5
水道等検針員・徴収員	77	87	▲ 10	▲ 11.5	14	—	—	—	—	—
その他の一般事務職	325,677	326,658	▲ 981	▲ 0.3	34	27,144	27,255	▲ 111	▲ 0.4	27
ホームヘルパー	179	205	▲ 26	▲ 12.7	18	30	32	▲ 2	▲ 6.3	13
運転手・車掌等	3,715	4,059	▲ 344	▲ 8.5	27	93	103	▲ 10	▲ 9.7	15
守衛・庁務員等	6,319	6,763	▲ 444	▲ 6.6	29	650	748	▲ 98	▲ 13.1	26
電気、ボイラー等技術員	658	817	▲ 159	▲ 19.5	25	2	3	▲ 1	▲ 33.3	11
調理員	18,152	19,473	▲ 1,321	▲ 6.8	36	1,645	1,803	▲ 158	▲ 8.8	29
清掃職員	13,306	14,061	▲ 755	▲ 5.4	32	3,466	3,529	▲ 63	▲ 1.8	24
船員	229	247	▲ 18	▲ 7.3	16	—	—	—	—	—
電話交換手	81	109	▲ 28	▲ 25.7	20	5	8	▲ 3	▲ 37.5	14
道路補修員	1,322	1,361	▲ 39	▲ 2.9	22	191	206	▲ 15	▲ 7.3	19
その他の技能労務職	10,962	11,739	▲ 777	▲ 6.6	33	2,279	2,473	▲ 194	▲ 7.8	30
社会教育主事	911	1,055	▲ 144	▲ 13.6	24	48	49	▲ 1	▲ 2.0	11
その他の教育公務員	20,135	20,161	▲ 26	▲ 0.1	18	1,057	1,018	39	3.8	2
警察官	—	—	—	—	—	—	—	—	—	—
交通監視員	—	—	—	—	—	—	—	—	—	—
消防吏員	59,821	61,033	▲ 1,212	▲ 2.0	35	—	—	—	—	—
臨時職員	376	545	▲ 169	▲ 31.0	26	10	10	0	0.0	10
合 計	710,067	715,176	▲ 5,109	▲ 0.7		61,123	61,983	▲ 860	▲ 1.4	

(単位:人、%)

町					一部事務組合等				
平成25年 職員数	平成24年 職員数	増減数			平成25年 職員数	平成24年 職員数	増減数		
		増減数	増減率	順位			増減数	増減率	順位
621	622	▲ 1	▲ 0.2	10	7	6	1	16.7	10
1,104	1,157	▲ 53	▲ 4.6	26	2,583	2,620	▲ 37	▲ 1.4	26
7,507	7,744	▲ 237	▲ 3.1	33	15,454	15,478	▲ 24	▲ 0.2	22
5,209	5,133	76	1.5	1	738	730	8	1.1	5
2,288	2,291	▲ 3	▲ 0.1	13	4,305	4,200	105	2.5	2
14	21	▲ 7	▲ 33.3	16	22	25	▲ 3	▲ 12.0	20
1,084	1,103	▲ 19	▲ 1.7	21	483	464	19	4.1	4
—	—	—	—	—	—	—	—	—	—
509	518	▲ 9	▲ 1.7	18	27	27	0	0.0	13
7	7	0	0.0	5	—	—	—	—	—
627	597	30	5.0	2	51	46	5	10.9	6
2,550	2,539	11	0.4	3	365	299	66	22.1	3
10,759	10,945	▲ 186	▲ 1.7	31	33	62	▲ 29	▲ 46.8	24
921	975	▲ 54	▲ 5.5	27	1,661	1,696	▲ 35	▲ 2.1	25
1	1	0	0.0	5	1	1	0	0.0	13
1,707	1,871	▲ 164	▲ 8.8	30	5,095	5,346	▲ 251	▲ 4.7	32
221	234	▲ 13	▲ 5.6	19	861	856	5	0.6	6
38	37	1	2.7	4	5	6	▲ 1	▲ 16.7	16
14	14	0	0.0	5	—	—	—	—	—
15	15	0	0.0	5	—	—	—	—	—
98	103	▲ 5	▲ 4.9	15	27	24	3	12.5	8
31	54	▲ 23	▲ 42.6	22	21	22	▲ 1	▲ 4.5	16
89,883	90,256	▲ 373	▲ 0.4	36	11,764	11,831	▲ 67	▲ 0.6	29
22	23	▲ 1	▲ 4.3	10	52	52	0	0.0	13
640	686	▲ 46	▲ 6.7	25	34	45	▲ 11	▲ 24.4	21
854	937	▲ 83	▲ 8.9	29	10	9	1	11.1	10
50	54	▲ 4	▲ 7.4	14	99	96	3	3.1	8
3,058	3,327	▲ 269	▲ 8.1	34	594	658	▲ 64	▲ 9.7	28
606	632	▲ 26	▲ 4.1	23	1,931	2,078	▲ 147	▲ 7.1	31
180	180	0	0.0	5	16	17	▲ 1	▲ 5.9	16
16	17	▲ 1	▲ 5.9	10	5	7	▲ 2	▲ 28.6	19
38	46	▲ 8	▲ 17.4	17	—	—	—	—	—
1,974	2,160	▲ 186	▲ 8.6	31	1,257	1,397	▲ 140	▲ 10.0	30
340	381	▲ 41	▲ 10.8	24	7	6	1	16.7	10
3,730	3,746	▲ 16	▲ 0.4	20	182	207	▲ 25	▲ 12.1	23
—	—	—	—	—	—	—	—	—	—
—	—	—	—	—	—	—	—	—	—
2,585	2,879	▲ 294	▲ 10.2	35	49,160	47,264	1,896	4.0	1
842	918	▲ 76	▲ 8.3	28	790	827	▲ 37	▲ 4.5	26
140,143	142,223	▲ 2,080	▲ 1.5		97,640	96,402	1,238	1.3	

第4表-付表1 職種別大部門別職員数

(1) 全 団 体

(単位:人)

区 分	合 計	普 通 会 計							公 営 企 業 等 会 計								
		一般行政	教 育					計	警 察	消 防	計	病 院	水 道	下 水 道	交 通	そ の 他	計
			学校以外の教育	義務教育	その他の学校教育												
					高等学校 (特別支援 学校(高等 部)を含む)	大学・ 短期大学	その他										
司書(補)・学芸員(補)	8,901	352	7,195	276	996	59	2	8,528	0	3	8,883	7	0	0	0	11	18
医師・歯科医師	25,438	2,382	6	1	0	10	0	17	13	0	2,412	22,960	0	0	1	65	23,026
看護師	133,083	6,887	18	67	5	24	14	128	6	1	7,022	124,181	1	0	0	1,879	126,061
保健師・助産師	36,220	27,583	115	1	1	11	3	131	150	3	27,867	4,603	1	0	4	3,745	8,353
その他の医療技術者	37,941	7,397	36	23	13	16	0	88	11	0	7,496	29,931	21	16	0	477	30,445
獣医師	6,431	6,358	21	0	0	1	0	22	0	0	6,380	0	0	0	0	51	51
栄養士	13,226	5,013	1,048	4,937	113	1	10	6,109	23	3	11,148	1,761	0	0	0	317	2,078
農業等普及指導員	7,887	7,887	0	0	0	0	0	0	0	0	7,887	0	0	0	0	0	0
農林水産技師	32,003	31,815	19	0	0	3	10	32	0	0	31,847	1	59	24	0	72	156
動植物飼育員	1,538	1,376	66	0	4	4	0	74	0	0	1,450	0	0	0	0	88	88
建築技師	20,841	18,526	1,319	0	0	21	0	1,340	150	23	20,039	77	149	125	246	205	802
土木技師	78,943	57,964	258	1	1	0	0	260	7	9	58,240	13	9,657	9,010	587	1,436	20,703
保育所保育士	84,932	84,816	21	3	0	0	79	103	0	0	84,919	13	0	0	0	0	13
施設保育士・寄宿舎指導員等	13,123	7,928	16	1,744	1,455	0	13	3,228	0	0	11,156	115	0	0	0	1,852	1,967
食品・環境衛生監視員	5,473	5,468	1	0	0	0	0	1	0	0	5,469	0	0	0	0	4	4
その他の一般技術関係職	64,303	30,814	1,686	97	3,112	64	37	4,996	2,920	59	38,789	1,165	11,688	6,595	2,699	3,367	25,514
生活、作業等指導員	7,307	6,396	83	12	0	0	0	95	0	0	6,491	302	1	1	0	512	816
生保担当ケースワーカー	16,747	16,740	1	0	0	0	0	1	0	0	16,741	5	0	0	0	1	6
五法担当ケースワーカー	7,555	7,314	6	0	0	0	0	6	0	0	7,320	8	0	0	0	227	235
査察指導員	3,097	3,080	0	0	0	0	0	0	0	0	3,080	0	0	0	0	17	17
各種社会福祉司	4,080	3,826	5	0	0	0	0	5	0	0	3,831	60	0	0	0	189	249
水道等検針員・徴収員	205	3	0	0	0	0	0	0	0	0	3	0	140	15	0	47	202
その他の一般事務関係職	740,927	505,533	70,824	31,646	16,144	2,017	271	120,902	22,258	1,064	649,757	13,688	19,777	9,192	5,922	42,591	91,170
ホームヘルパー	329	133	0	0	0	0	0	0	0	0	133	22	0	0	0	174	196
運転手・車掌等	18,711	5,382	445	133	81	3	26	688	149	2	6,221	58	25	84	12,261	62	12,490
守衛・庁務員等	13,493	2,136	382	8,839	1,597	23	169	11,010	244	7	13,397	34	9	6	1	46	96
電気、ボイラー等技術員	5,211	732	120	111	248	11	0	490	43	3	1,268	232	829	1,223	1,343	316	3,943
調理員	30,851	9,381	5,680	13,702	289	0	67	19,738	51	1	29,171	1,452	0	0	0	228	1,680
清掃職員	28,819	28,771	1	1	0	0	0	2	0	0	28,773	36	1	7	2	0	46
船員	2,401	1,126	75	0	418	0	0	493	287	0	1,906	0	0	0	404	91	495
電話交換手	614	302	2	0	0	1	0	3	273	0	578	31	2	0	0	3	36
道路補修員	3,638	3,589	0	0	0	0	0	0	0	0	3,589	0	0	46	0	3	49
その他の技能労務関係職	33,510	10,819	892	7,185	2,405	8	174	10,664	806	98	22,387	2,247	3,351	1,575	2,391	1,559	11,123
社会教育主事	2,673	124	2,528	4	0	0	15	2,547	0	0	2,671	0	0	0	0	2	2
その他の教育公務員	845,612	71	14,010	621,134	192,055	1,356	16,986	845,541	0	0	845,612	0	0	0	0	0	0
警察官	256,026	0	0	0	0	0	0	0	256,026	0	256,026	0	0	0	0	0	0
交通巡視員	223	0	0	0	0	0	0	0	223	0	223	0	0	0	0	0	0
消防史員	157,759	101	0	0	0	0	0	0	0	157,658	157,759	0	0	0	0	0	0
臨時職員	2,413	1,215	144	125	0	0	16	285	4	14	1,518	513	25	3	7	347	895
合 計	2,752,484	909,340	107,023	690,042	218,937	3,633	17,892	1,037,527	283,644	158,948	2,389,459	203,515	45,736	27,922	25,868	59,984	363,025

第4表一付表1 職種別大部門別職員数

(2) 都道府県

(単位:人)

区分	合計	普通会計								公営企業等会計							
		一般行政	教育					計	警察	消防	計	病院	水道	下水道	交通	その他	計
			学校以外の教育	義務教育	その他の学校教育												
					高等学校(特別支援学校(高等部)を含む)	大学・短期大学	その他										
司書(補)・学芸員(補)	2,546	175	1,353	2	980	33	0	2,368	0	0	2,543	3	0	0	0	0	3
医師・歯科医師	8,218	1,626	4	1	0	10	0	15	13	0	1,654	6,560	0	0	1	3	6,564
看護師	38,187	3,222	2	46	5	20	0	73	6	0	3,301	34,797	0	0	0	89	34,886
保健師・助産師	5,912	4,740	40	0	0	7	0	47	150	1	4,938	966	0	0	4	4	974
その他の医療技術者	10,858	4,200	7	0	1	4	0	12	11	0	4,223	6,610	8	7	0	10	6,635
獣医師	5,333	5,320	1	0	0	1	0	2	0	0	5,322	0	0	0	0	11	11
栄養士	5,679	880	328	3,928	111	1	0	4,368	23	3	5,274	403	0	0	0	2	405
農業等普及指導員	7,887	7,887	0	0	0	0	0	0	0	0	7,887	0	0	0	0	0	0
農林水産技師	27,685	27,570	8	0	0	3	10	21	0	0	27,591	1	53	6	0	34	94
動植物飼育員	991	980	3	0	4	4	0	11	0	0	991	0	0	0	0	0	0
建築技師	4,965	4,373	190	0	0	18	0	208	150	0	4,731	22	18	18	49	127	234
土木技師	28,551	24,250	17	0	0	0	0	17	7	0	24,274	2	1,880	1,393	119	883	4,277
保育所保育士	6	6	0	0	0	0	0	0	0	0	6	0	0	0	0	0	0
施設保育士・寄宿舎指導員等	5,979	2,668	0	1,728	1,455	0	0	3,183	0	0	5,851	61	0	0	0	67	128
食品、環境衛生監視員	2,776	2,773	1	0	0	0	0	1	0	0	2,774	0	0	0	0	2	2
その他の一般技術関係職	24,899	12,287	539	17	3,050	42	0	3,648	2,920	27	18,882	288	2,174	1,594	524	1,437	6,017
生活、作業等指導員	2,382	2,258	0	0	0	0	0	0	0	0	2,258	116	0	0	0	8	124
生保担当ケースワーカー	1,355	1,355	0	0	0	0	0	0	0	0	1,355	0	0	0	0	0	0
五法担当ケースワーカー	669	669	0	0	0	0	0	0	0	0	669	0	0	0	0	0	0
査察指導員	325	325	0	0	0	0	0	0	0	0	325	0	0	0	0	0	0
各種社会福祉司	2,190	2,190	0	0	0	0	0	0	0	0	2,190	0	0	0	0	0	0
水道等検針員・徴収員	0	0	0	0	0	0	0	0	0	0	0	0	0	0	0	0	0
その他の一般事務関係職	207,753	114,635	13,237	30,842	15,279	1,532	41	60,931	22,258	321	198,145	3,387	2,243	678	1,410	1,890	9,608
ホームヘルパー	0	0	0	0	0	0	0	0	0	0	0	0	0	0	0	0	0
運転手・車掌等	5,529	1,857	70	54	76	3	0	203	149	0	2,209	24	6	11	3,244	35	3,320
守衛・庁務員等	2,379	405	26	201	1,451	15	0	1,693	244	0	2,342	11	0	0	0	26	37
電気、ボイラー等技術員	1,059	202	12	25	247	10	0	294	43	0	539	95	199	16	0	210	520
調理員	1,460	310	1	237	225	0	3	466	51	0	827	632	0	0	0	1	633
清掃職員	0	0	0	0	0	0	0	0	0	0	0	0	0	0	0	0	0
船員	1,722	928	75	0	418	0	0	493	287	0	1,708	0	0	0	0	14	14
電話交換手	421	122	2	0	0	1	0	3	273	0	398	20	0	0	0	3	23
道路補修員	1,018	1,018	0	0	0	0	0	0	0	0	1,018	0	0	0	0	0	0
その他の技能労務関係職	7,951	2,228	23	509	2,215	7	8	2,762	806	75	5,871	143	314	82	1,253	288	2,080
社会教育主事	1,031	16	1,015	0	0	0	0	1,015	0	0	1,031	0	0	0	0	0	0
その他の教育公務員	810,492	0	6,805	620,472	181,820	971	424	810,492	0	0	810,492	0	0	0	0	0	0
警察官	256,026	0	0	0	0	0	0	0	256,026	0	256,026	0	0	0	0	0	0
交通巡視員	223	0	0	0	0	0	0	0	223	0	223	0	0	0	0	0	0
消防吏員	18,264	0	0	0	0	0	0	0	0	18,264	18,264	0	0	0	0	0	0
臨時職員	14	10	0	0	0	0	0	0	4	0	14	0	0	0	0	0	0
合計	1,502,735	231,485	23,759	658,062	207,337	2,682	486	892,326	283,644	18,691	1,426,146	54,141	6,895	3,805	6,604	5,144	76,589

第4表一付表1 職種別大部門別職員数

(3) 市町村

(単位:人)

区分	合計	普通会計								公営企業等会計								
		一般行政	教育						計	警察	消防	計	病院	水道	下水道	交通	その他	計
			学校以外の教育	義務教育	その他の学校教育													
					高等学校(特別支援学校(高等部)を含む)	大学・短期大学	その他											
司書(補)・学芸員(補)	6,355	177	5,842	274	16	26	2	6,160	0	3	6,340	4	0	0	0	11	15	
医師・歯科医師	17,220	756	2	0	0	0	0	2	0	0	758	16,400	0	0	0	62	16,462	
看護師	94,896	3,665	16	21	0	4	14	55	0	1	3,721	89,384	1	0	0	1,790	91,175	
保健師・助産師	30,308	22,843	75	1	1	4	3	84	0	2	22,929	3,637	1	0	0	3,741	7,379	
その他の医療技術者	27,083	3,197	29	23	12	12	0	76	0	0	3,273	23,321	13	9	0	467	23,810	
獣医師	1,098	1,038	20	0	0	0	0	20	0	0	1,058	0	0	0	0	40	40	
栄養士	7,547	4,133	720	1,009	2	0	10	1,741	0	0	5,874	1,358	0	0	0	315	1,673	
農業等普及指導員	0	0	0	0	0	0	0	0	0	0	0	0	0	0	0	0	0	
農林水産技師	4,318	4,245	11	0	0	0	0	11	0	0	4,256	0	6	18	0	38	62	
動植物飼育員	547	396	63	0	0	0	0	63	0	0	459	0	0	0	0	88	88	
建築技師	15,876	14,153	1,129	0	0	3	0	1,132	0	23	15,308	55	131	107	197	78	568	
土木技師	50,392	33,714	241	1	1	0	0	243	0	9	33,966	11	7,777	7,617	468	553	16,426	
保育所保育士	84,926	84,810	21	3	0	0	79	103	0	0	84,913	13	0	0	0	0	13	
施設保育士・寄宿舎指導員等	7,144	5,260	16	16	0	0	13	45	0	0	5,305	54	0	0	0	1,785	1,839	
食品、環境衛生監視員	2,697	2,695	0	0	0	0	0	0	0	0	2,695	0	0	0	0	2	2	
その他の一般技術関係職	39,404	18,527	1,147	80	62	22	37	1,348	0	32	19,907	877	9,514	5,001	2,175	1,930	19,497	
生活、作業等指導員	4,925	4,138	83	12	0	0	0	95	0	0	4,233	186	1	1	0	504	692	
生保担当ケースワーカー	15,392	15,385	1	0	0	0	0	1	0	0	15,386	5	0	0	0	1	6	
五法担当ケースワーカー	6,886	6,645	6	0	0	0	0	6	0	0	6,651	8	0	0	0	227	235	
査察指導員	2,772	2,755	0	0	0	0	0	0	0	0	2,755	0	0	0	0	17	17	
各種社会福祉司	1,890	1,636	5	0	0	0	0	5	0	0	1,641	60	0	0	0	189	249	
水道等検針員・徴収員	205	3	0	0	0	0	0	0	0	0	3	0	140	15	0	47	202	
その他の一般事務関係職	533,174	390,898	57,587	804	865	485	230	59,971	0	743	451,612	10,301	17,534	8,514	4,512	40,701	81,562	
ホームヘルパー	329	133	0	0	0	0	0	0	0	0	133	22	0	0	0	174	196	
運転手・車掌等	13,182	3,525	375	79	5	0	26	485	0	2	4,012	34	19	73	9,017	27	9,170	
守衛・庁務員等	11,114	1,731	356	8,638	146	8	169	9,317	0	7	11,055	23	9	6	1	20	59	
電気、ボイラー等技術員	4,152	530	108	86	1	0	0	196	0	3	729	137	630	1,207	1,343	106	3,423	
調理員	29,391	9,071	5,679	13,465	64	0	64	19,272	0	1	28,344	820	0	0	0	227	1,047	
清掃職員	28,819	28,771	1	1	0	0	0	2	0	0	28,773	36	1	7	2	0	46	
船員	679	198	0	0	0	0	0	0	0	0	198	0	0	0	404	77	481	
電話交換手	193	180	0	0	0	0	0	0	0	0	180	11	2	0	0	0	13	
道路補修員	2,620	2,571	0	0	0	0	0	0	0	0	2,571	0	0	46	0	3	49	
その他の技能労務関係職	25,559	8,591	869	6,676	190	1	166	7,902	0	23	16,516	2,104	3,037	1,493	1,138	1,271	9,043	
社会教育主事	1,642	108	1,513	4	0	0	15	1,532	0	0	1,640	0	0	0	0	2	2	
その他の教育公務員	35,120	71	7,205	662	10,235	385	16,562	35,049	0	0	35,120	0	0	0	0	0	0	
警察官	0	0	0	0	0	0	0	0	0	0	0	0	0	0	0	0	0	
交通巡視員	0	0	0	0	0	0	0	0	0	0	0	0	0	0	0	0	0	
消防吏員	139,495	101	0	0	0	0	0	0	0	139,394	139,495	0	0	0	0	0	0	
臨時職員	2,399	1,205	144	125	0	0	16	285	0	14	1,504	513	25	3	7	347	895	
合計	1,249,749	677,855	83,264	31,980	11,600	951	17,406	145,201	0	140,257	963,313	149,374	38,841	24,117	19,264	54,840	286,436	

第4表—付表2 職 種 別 大 部 門 別 職 員 数 増 減 数 ・ 増 減 率 (対前年)

(1) 全 団 体

区 分	合 計	普 通 会 計						
		一般行政	教 育					計
			学校以外の教育	義務教育	そ の 他 の 学 校 教 育			
			高等学校(特別支援学校(高等部)を含む)	大学・短期大学	その他			
司書(補)・学芸員(補)	▲133 (▲1.5)	15 (4.5)	▲70 (▲1.0)	▲22 (▲7.4)	▲42 (▲4.0)	▲15 (▲20.3)	0 (0.0)	▲149 (▲1.7)
医師・歯科医師	214 (0.8)	▲57 (▲2.3)	▲7 (▲53.8)	0 (0.0)	— (—)	9 (900.0)	— (—)	2 (13.3)
看護師	838 (0.6)	▲249 (▲3.5)	▲1 (▲5.3)	▲1 (▲1.5)	0 (0.0)	6 (33.3)	0 (0.0)	4 (3.2)
保健師・助産師	393 (1.1)	299 (1.1)	5 (4.5)	0 (0.0)	▲1 (▲50.0)	0 (0.0)	0 (0.0)	4 (3.1)
その他の医療技術者	714 (1.9)	▲157 (▲2.1)	6 (20.0)	2 (9.5)	1 (8.3)	2 (14.3)	— (—)	11 (14.3)
獣医師	▲2 (▲0.0)	8 (0.1)	0 (0.0)	— (—)	— (—)	0 (0.0)	— (—)	0 (0.0)
栄養士	▲341 (▲2.5)	▲28 (▲0.6)	▲20 (▲1.9)	▲324 (▲6.2)	7 (6.6)	▲4 (▲80.0)	▲1 (▲9.1)	▲342 (▲5.3)
農業等普及指導員	▲136 (▲1.7)	▲135 (▲1.7)	— (—)	— (—)	▲1 (皆減)	— (—)	— (—)	▲1 (皆減)
農林水産技師	▲188 (▲0.6)	▲192 (▲0.6)	1 (5.6)	— (—)	— (—)	0 (0.0)	0 (0.0)	1 (3.2)
動植物飼育員	▲148 (▲8.8)	▲138 (▲9.1)	1 (1.5)	▲1 (皆減)	▲3 (▲42.9)	▲1 (▲20.0)	— (—)	▲4 (▲5.1)
建築技師	400 (2.0)	347 (1.9)	6 (0.5)	— (—)	— (—)	4 (23.5)	— (—)	10 (0.8)
土木技師	555 (0.7)	334 (0.6)	14 (5.7)	1 (皆増)	0 (0.0)	— (—)	▲2 (皆減)	13 (5.3)
保育所保育士	▲1,202 (▲1.4)	▲1,136 (▲1.3)	10 (90.9)	▲25 (▲89.3)	▲12 (皆減)	— (—)	▲11 (▲12.2)	▲38 (▲27.0)
施設保育士・寄宿舎指導員等	▲714 (▲5.2)	▲763 (▲8.8)	0 (0.0)	40 (2.3)	61 (4.4)	— (—)	1 (8.3)	102 (3.3)
食品・環境衛生監視員	▲45 (▲0.8)	▲36 (▲0.7)	0 (0.0)	— (—)	— (—)	— (—)	— (—)	0 (0.0)
その他の一般技術関係職	▲1,138 (▲1.7)	▲595 (▲1.9)	▲215 (▲11.3)	▲13 (▲11.8)	477 (18.1)	▲9 (▲12.3)	0 (0.0)	240 (5.0)
生活・作業等指導員	▲153 (▲2.1)	▲195 (▲3.0)	▲8 (▲8.8)	▲3 (▲20.0)	— (—)	— (—)	— (—)	▲11 (▲10.4)
生保担当ケースワーカー	552 (3.4)	559 (3.5)	▲1 (▲50.0)	— (—)	— (—)	— (—)	— (—)	▲1 (▲50.0)
五法担当ケースワーカー	176 (2.4)	181 (2.5)	2 (50.0)	— (—)	— (—)	— (—)	— (—)	2 (50.0)
査察指導員	115 (3.9)	108 (3.6)	— (—)	— (—)	— (—)	— (—)	— (—)	— (—)
各種社会福祉司	272 (7.1)	254 (7.1)	▲3 (▲37.5)	— (—)	— (—)	— (—)	— (—)	▲3 (▲37.5)
水道等検針員・徴収員	▲93 (▲31.2)	▲1 (▲25.0)	— (—)	— (—)	— (—)	— (—)	— (—)	— (—)
その他の一般事務関係職	▲2,840 (▲0.4)	▲700 (▲0.1)	▲689 (▲1.0)	▲448 (▲1.4)	▲267 (▲1.6)	▲93 (▲4.4)	▲30 (▲10.0)	▲1,527 (▲1.2)
ホームヘルパー	▲31 (▲8.6)	▲11 (▲7.6)	— (—)	— (—)	— (—)	— (—)	— (—)	— (—)
運転手・車掌等	620 (3.4)	▲476 (▲8.1)	▲66 (▲12.9)	▲21 (▲13.6)	▲8 (▲9.0)	▲1 (▲25.0)	▲5 (▲16.1)	▲101 (▲12.8)
守衛・庁務員等	▲1,204 (▲8.2)	▲260 (▲10.9)	▲40 (▲9.5)	▲642 (▲6.8)	▲157 (▲9.0)	▲12 (▲34.3)	▲26 (▲13.3)	▲877 (▲7.4)
電気、ボイラー等技術員	▲1,075 (▲17.1)	▲399 (▲35.3)	▲33 (▲21.6)	▲20 (▲15.3)	▲26 (▲9.5)	▲3 (▲21.4)	— (—)	▲82 (▲14.3)
調理員	▲2,431 (▲7.3)	▲564 (▲5.7)	▲538 (▲8.7)	▲1,075 (▲7.3)	▲35 (▲10.8)	— (—)	▲8 (▲10.7)	▲1,656 (▲7.7)
清掃職員	▲1,540 (▲5.1)	▲1,536 (▲5.1)	▲4 (▲80.0)	1 (皆増)	— (—)	— (—)	— (—)	▲3 (▲60.0)
船員	▲81 (▲3.3)	▲46 (▲3.9)	▲1 (▲1.3)	— (—)	▲10 (▲2.3)	— (—)	— (—)	▲11 (▲2.2)
電話交換手	▲80 (▲11.5)	▲52 (▲14.7)	▲1 (▲33.3)	— (—)	— (—)	▲1 (▲50.0)	— (—)	▲2 (▲40.0)
道路補修員	▲268 (▲6.9)	▲269 (▲7.0)	— (—)	— (—)	— (—)	— (—)	— (—)	— (—)
その他の技能労務関係職	▲3,030 (▲8.3)	▲527 (▲4.6)	▲84 (▲8.6)	▲479 (▲6.3)	▲297 (▲11.0)	▲8 (▲50.0)	▲12 (▲6.5)	▲880 (▲7.6)
社会教育主事	▲220 (▲7.6)	▲11 (▲8.1)	▲107 (▲4.1)	0 (0.0)	— (—)	— (—)	▲100 (▲87.0)	▲207 (▲7.5)
その他の教育公務員	▲4,773 (▲0.6)	▲26 (▲26.8)	238 (1.7)	▲2,549 (▲0.4)	▲1,586 (▲0.8)	▲735 (▲35.2)	▲113 (▲0.7)	▲4,745 (▲0.6)
警察官	292 (0.1)	— (—)	— (—)	— (—)	— (—)	— (—)	— (—)	— (—)
交通巡視員	▲17 (▲7.1)	— (—)	— (—)	— (—)	— (—)	— (—)	— (—)	— (—)
消防吏員	534 (0.3)	6 (6.3)	— (—)	— (—)	— (—)	— (—)	— (—)	— (—)
臨時職員	▲221 (▲8.4)	▲83 (▲6.4)	▲33 (▲18.6)	▲63 (▲33.5)	▲5 (皆減)	— (—)	▲5 (▲23.8)	▲106 (▲27.1)
合 計	▲16,429 (▲0.6)	▲6,531 (▲0.7)	▲1,638 (▲1.5)	▲5,642 (▲0.8)	▲1,904 (▲0.9)	▲861 (▲19.2)	▲312 (▲1.7)	▲10,357 (▲1.0)

(単位:人、%)

			公 営 企 業 等 会 計						
警 察	消 防	計	病 院	水 道	下 水 道	交 通	そ の 他	計	
— (—)	0 (0.0)	▲ 134 (▲ 1.5)	▲ 1 (▲ 12.5)	— (—)	— (—)	— (—)	2 (22.2)	1 (5.9)	
0 (0.0)	— (—)	▲ 55 (▲ 2.2)	276 (1.2)	— (—)	— (—)	0 (0.0)	▲ 7 (▲ 9.7)	269 (1.2)	
1 (20.0)	0 (0.0)	▲ 244 (▲ 3.4)	1,174 (1.0)	0 (0.0)	— (—)	▲ 1 (皆減)	▲ 91 (▲ 4.6)	1,082 (0.9)	
1 (0.7)	1 (50.0)	305 (1.1)	84 (1.9)	0 (0.0)	— (—)	▲ 4 (▲ 50.0)	8 (0.2)	88 (1.1)	
1 (10.0)	— (—)	▲ 145 (▲ 1.9)	880 (3.0)	▲ 2 (▲ 8.7)	3 (23.1)	— (—)	▲ 22 (▲ 4.4)	859 (2.9)	
— (—)	— (—)	8 (0.1)	▲ 1 (皆減)	— (—)	— (—)	— (—)	▲ 9 (▲ 15.0)	▲ 10 (▲ 16.4)	
▲ 3 (▲ 11.5)	0 (0.0)	▲ 373 (▲ 3.2)	46 (2.7)	— (—)	— (—)	— (—)	▲ 14 (▲ 4.2)	32 (1.6)	
— (—)	— (—)	▲ 136 (▲ 1.7)	— (—)	— (—)	— (—)	— (—)	— (—)	— (—)	
— (—)	— (—)	▲ 191 (▲ 0.6)	0 (0.0)	7 (13.5)	▲ 2 (▲ 7.7)	— (—)	▲ 2 (▲ 2.7)	3 (2.0)	
— (—)	— (—)	▲ 142 (▲ 8.9)	— (—)	— (—)	— (—)	— (—)	▲ 6 (▲ 6.4)	▲ 6 (▲ 6.4)	
▲ 2 (▲ 1.3)	▲ 2 (▲ 8.0)	353 (1.8)	18 (30.5)	8 (5.7)	8 (6.8)	17 (7.4)	▲ 4 (▲ 1.9)	47 (6.2)	
▲ 2 (▲ 22.2)	3 (50.0)	348 (0.6)	5 (62.5)	214 (2.3)	57 (0.6)	▲ 47 (▲ 7.4)	▲ 22 (▲ 1.5)	207 (1.0)	
— (—)	— (—)	▲ 1,174 (▲ 1.4)	▲ 3 (▲ 18.8)	— (—)	— (—)	— (—)	▲ 25 (皆減)	▲ 28 (▲ 68.3)	
— (—)	— (—)	▲ 661 (▲ 5.6)	12 (11.7)	— (—)	— (—)	— (—)	▲ 65 (▲ 3.4)	▲ 53 (▲ 2.6)	
— (—)	— (—)	▲ 36 (▲ 0.7)	— (—)	— (—)	— (—)	— (—)	▲ 9 (▲ 69.2)	▲ 9 (▲ 69.2)	
20 (0.7)	▲ 3 (▲ 4.8)	▲ 338 (▲ 0.9)	24 (2.1)	▲ 120 (▲ 1.0)	▲ 38 (▲ 0.6)	▲ 711 (▲ 20.9)	45 (1.4)	▲ 800 (▲ 3.0)	
— (—)	— (—)	▲ 206 (▲ 3.1)	18 (6.3)	0 (0.0)	0 (0.0)	— (—)	35 (7.3)	53 (6.9)	
— (—)	— (—)	558 (3.4)	▲ 2 (▲ 28.6)	— (—)	— (—)	— (—)	▲ 4 (▲ 80.0)	▲ 6 (▲ 50.0)	
— (—)	— (—)	183 (2.6)	▲ 3 (▲ 27.3)	— (—)	— (—)	— (—)	▲ 4 (▲ 1.7)	▲ 7 (▲ 2.9)	
— (—)	— (—)	108 (3.6)	— (—)	— (—)	— (—)	— (—)	7 (70.0)	7 (70.0)	
— (—)	— (—)	251 (7.0)	9 (17.6)	— (—)	— (—)	— (—)	12 (6.8)	21 (9.2)	
— (—)	— (—)	▲ 1 (▲ 25.0)	— (—)	▲ 69 (▲ 33.0)	1 (7.1)	— (—)	▲ 24 (▲ 33.8)	▲ 92 (▲ 31.3)	
118 (0.5)	▲ 27 (▲ 2.5)	▲ 2,136 (▲ 0.3)	127 (0.9)	▲ 405 (▲ 2.0)	▲ 77 (▲ 0.8)	▲ 81 (▲ 1.3)	▲ 268 (▲ 0.6)	▲ 704 (▲ 0.8)	
— (—)	— (—)	▲ 11 (▲ 7.6)	2 (10.0)	— (—)	— (—)	— (—)	▲ 22 (▲ 11.2)	▲ 20 (▲ 9.3)	
▲ 27 (▲ 15.3)	0 (0.0)	▲ 604 (▲ 8.8)	▲ 12 (▲ 17.1)	▲ 12 (▲ 32.4)	▲ 3 (▲ 3.4)	1,255 (11.4)	▲ 4 (▲ 6.1)	1,224 (10.9)	
▲ 3 (▲ 1.2)	7 (皆増)	▲ 1,133 (▲ 7.8)	▲ 17 (▲ 33.3)	▲ 20 (▲ 69.0)	▲ 5 (▲ 45.5)	▲ 21 (▲ 95.5)	▲ 8 (▲ 14.8)	▲ 71 (▲ 42.5)	
▲ 4 (▲ 8.5)	0 (0.0)	▲ 485 (▲ 27.7)	▲ 68 (▲ 22.7)	127 (18.1)	36 (3.0)	▲ 537 (▲ 28.6)	▲ 148 (▲ 31.9)	▲ 590 (▲ 13.0)	
▲ 11 (▲ 17.7)	0 (0.0)	▲ 2,231 (▲ 7.1)	▲ 179 (▲ 11.0)	— (—)	— (—)	— (—)	▲ 21 (▲ 8.4)	▲ 200 (▲ 10.6)	
— (—)	— (—)	▲ 1,539 (▲ 5.1)	▲ 1 (▲ 2.7)	▲ 1 (▲ 50.0)	▲ 1 (▲ 12.5)	2 (皆増)	— (—)	▲ 1 (▲ 2.1)	
▲ 10 (▲ 3.4)	— (—)	▲ 67 (▲ 3.4)	— (—)	— (—)	— (—)	1 (0.2)	▲ 15 (▲ 14.2)	▲ 14 (▲ 2.8)	
▲ 18 (▲ 6.2)	— (—)	▲ 72 (▲ 11.1)	▲ 9 (▲ 22.5)	0 (0.0)	— (—)	— (—)	1 (50.0)	▲ 8 (▲ 18.2)	
— (—)	— (—)	▲ 269 (▲ 7.0)	— (—)	— (—)	1 (2.2)	— (—)	0 (0.0)	1 (2.1)	
▲ 46 (▲ 5.4)	▲ 11 (▲ 10.1)	▲ 1,464 (▲ 6.1)	▲ 182 (▲ 7.5)	▲ 742 (▲ 18.1)	▲ 520 (▲ 24.8)	▲ 72 (▲ 2.9)	▲ 50 (▲ 3.1)	▲ 1,566 (▲ 12.3)	
— (—)	— (—)	▲ 218 (▲ 7.5)	— (—)	— (—)	— (—)	— (—)	▲ 2 (▲ 50.0)	▲ 2 (▲ 50.0)	
— (—)	— (—)	▲ 4,771 (▲ 0.6)	— (—)	▲ 2 (皆減)	— (—)	— (—)	— (—)	▲ 2 (皆減)	
292 (0.1)	— (—)	292 (0.1)	— (—)	— (—)	— (—)	— (—)	— (—)	— (—)	
▲ 17 (▲ 7.1)	— (—)	▲ 17 (▲ 7.1)	— (—)	— (—)	— (—)	— (—)	— (—)	— (—)	
— (—)	529 (0.3)	535 (0.3)	▲ 1 (皆減)	— (—)	— (—)	— (—)	— (—)	▲ 1 (皆減)	
1 (33.3)	▲ 7 (▲ 33.3)	▲ 195 (▲ 11.4)	▲ 10 (▲ 1.9)	▲ 1 (▲ 3.8)	0 (0.0)	▲ 2 (▲ 22.2)	▲ 13 (▲ 3.6)	▲ 26 (▲ 2.8)	
291 (0.1)	490 (0.3)	▲ 16,107 (▲ 0.7)	2,186 (1.1)	▲ 1,018 (▲ 2.2)	▲ 540 (▲ 1.9)	▲ 201 (▲ 0.8)	▲ 749 (▲ 1.2)	▲ 322 (▲ 0.1)	

第4表—付表2 職種別大部門別職員数増減数・増減率(対前年)

(2) 都道府県

区分	合計	普通会計						
		一般行政	教育					計
			学校以外の教育	義務教育	その他の学校教育			
高等学校(特別支援学校(高等部)を含む)	大学・短期大学	その他						
司書(補)・学芸員(補)	▲45(▲1.7)	▲3(▲1.7)	10(0.7)	0(0.0)	▲46(▲4.5)	▲5(▲13.2)	—(—)	▲41(▲1.7)
医師・歯科医師	43(0.5)	▲41(▲2.5)	0(0.0)	0(0.0)	—(—)	10(皆増)	—(—)	10(200.0)
看護師	62(0.2)	▲157(▲4.6)	0(0.0)	0(0.0)	0(0.0)	6(42.9)	—(—)	6(9.0)
保健師・助産師	10(0.2)	▲11(▲0.2)	2(5.3)	—(—)	▲1(皆減)	0(0.0)	—(—)	1(2.2)
その他の医療技術者	65(0.6)	▲77(▲1.8)	0(0.0)	—(—)	1(皆増)	0(0.0)	—(—)	1(9.1)
獣医師	▲10(▲0.2)	▲9(▲0.2)	0(0.0)	—(—)	—(—)	0(0.0)	—(—)	0(0.0)
栄養士	▲332(▲5.5)	▲2(▲0.2)	▲21(▲6.0)	▲317(▲7.5)	7(6.7)	▲4(▲80.0)	—(—)	▲335(▲7.1)
農業等普及指導員	▲136(▲1.7)	▲135(▲1.7)	—(—)	—(—)	▲1(皆減)	—(—)	—(—)	▲1(皆減)
農林水産技師	▲124(▲0.4)	▲137(▲0.5)	2(33.3)	—(—)	—(—)	0(0.0)	0(0.0)	2(10.5)
動植物飼育員	▲107(▲9.7)	▲97(▲9.0)	0(0.0)	—(—)	▲3(▲42.9)	▲1(▲20.0)	—(—)	▲4(▲26.7)
建築技師	56(1.1)	61(1.4)	1(0.5)	—(—)	—(—)	4(28.6)	—(—)	5(2.5)
土木技師	▲3(▲0.0)	42(0.2)	0(0.0)	—(—)	—(—)	—(—)	—(—)	0(0.0)
保育所保育士	▲38(▲86.4)	0(0.0)	—(—)	▲26(皆減)	▲12(皆減)	—(—)	—(—)	▲38(皆減)
施設保育士・寄宿舎指導員等	▲51(▲0.8)	▲141(▲5.0)	—(—)	43(2.6)	61(4.4)	—(—)	—(—)	104(3.4)
食品・環境衛生監視員	▲19(▲0.7)	▲19(▲0.7)	0(0.0)	—(—)	—(—)	—(—)	—(—)	0(0.0)
その他の一般技術関係職	644(2.7)	10(0.1)	22(4.3)	▲5(▲22.7)	485(18.9)	▲10(▲19.2)	—(—)	492(15.6)
生活・作業等指導員	▲86(▲3.5)	▲99(▲4.2)	—(—)	—(—)	—(—)	—(—)	—(—)	—(—)
生保担当ケースワーカー	20(1.5)	20(1.5)	—(—)	—(—)	—(—)	—(—)	—(—)	—(—)
五法担当ケースワーカー	▲34(▲4.8)	▲34(▲4.8)	—(—)	—(—)	—(—)	—(—)	—(—)	—(—)
査察指導員	▲7(▲2.1)	▲7(▲2.1)	—(—)	—(—)	—(—)	—(—)	—(—)	—(—)
各種社会福祉司	60(2.8)	63(3.0)	—(—)	—(—)	—(—)	—(—)	—(—)	—(—)
水道等検針員・徴収員	—(—)	—(—)	—(—)	—(—)	—(—)	—(—)	—(—)	—(—)
その他の一般事務関係職	▲1,175(▲0.6)	▲444(▲0.4)	▲90(▲0.7)	▲418(▲1.3)	▲188(▲1.2)	▲50(▲3.2)	0(0.0)	▲746(▲1.2)
ホームヘルパー	—(—)	—(—)	—(—)	—(—)	—(—)	—(—)	—(—)	—(—)
運転手・車掌等	▲201(▲3.5)	▲162(▲8.0)	▲1(▲1.4)	▲3(▲5.3)	▲9(▲10.6)	▲1(▲25.0)	—(—)	▲14(▲6.5)
守衛・庁務員等	▲229(▲8.8)	▲43(▲9.6)	1(4.0)	▲18(▲8.2)	▲155(▲9.7)	▲7(▲31.8)	▲1(皆減)	▲180(▲9.6)
電気、ボイラー等技術員	▲252(▲19.2)	▲42(▲17.2)	3(33.3)	▲4(▲13.8)	▲26(▲9.5)	▲1(▲9.1)	—(—)	▲28(▲8.7)
調理員	▲198(▲11.9)	▲28(▲8.3)	0(0.0)	▲29(▲10.9)	▲36(▲13.8)	—(—)	0(0.0)	▲65(▲12.2)
清掃職員	—(—)	—(—)	—(—)	—(—)	—(—)	—(—)	—(—)	—(—)
船員	▲51(▲2.9)	▲30(▲3.1)	▲1(▲1.3)	—(—)	▲10(▲2.3)	—(—)	—(—)	▲11(▲2.2)
電話交換手	▲33(▲7.3)	▲13(▲9.6)	1(100.0)	—(—)	—(—)	▲1(▲50.0)	—(—)	0(0.0)
道路補修員	▲189(▲15.7)	▲189(▲15.7)	—(—)	—(—)	—(—)	—(—)	—(—)	—(—)
その他の技能労務関係職	▲659(▲7.7)	▲203(▲8.4)	▲5(▲17.9)	▲25(▲4.7)	▲291(▲11.6)	▲4(▲36.4)	▲2(▲20.0)	▲327(▲10.6)
社会教育主事	▲20(▲1.9)	▲2(▲11.1)	▲18(▲1.7)	—(—)	—(—)	—(—)	—(—)	▲18(▲1.7)
その他の教育公務員	▲4,720(▲0.6)	—(—)	45(0.7)	▲2,672(▲0.4)	▲1,478(▲0.8)	▲619(▲38.9)	4(1.0)	▲4,720(▲0.6)
警察官	292(0.1)	—(—)	—(—)	—(—)	—(—)	—(—)	—(—)	—(—)
交通巡視員	▲17(▲7.1)	—(—)	—(—)	—(—)	—(—)	—(—)	—(—)	—(—)
消防吏員	43(0.2)	—(—)	—(—)	—(—)	—(—)	—(—)	—(—)	—(—)
臨時職員	▲3(▲17.6)	▲3(▲23.1)	▲1(皆減)	—(—)	—(—)	—(—)	—(—)	▲1(皆減)
合計	▲7,444(▲0.5)	▲1,932(▲0.8)	▲50(▲0.2)	▲3,474(▲0.5)	▲1,702(▲0.8)	▲683(▲20.3)	1(0.2)	▲5,908(▲0.7)

(単位:人、%)

			公 営 企 業 等 会 計						
警 察	消 防	計	病 院	水 道	下 水 道	交 通	そ の 他	計	
— (—)	— (—)	▲ 44 (▲ 1.7)	▲ 1 (▲ 25.0)	— (—)	— (—)	— (—)	— (—)	▲ 1 (▲ 25.0)	
0 (0.0)	— (—)	▲ 31 (▲ 1.8)	74 (1.1)	— (—)	— (—)	0 (0.0)	0 (0.0)	74 (1.1)	
1 (20.0)	— (—)	▲ 150 (▲ 4.3)	219 (0.6)	— (—)	— (—)	— (—)	▲ 7 (▲ 7.3)	212 (0.6)	
1 (0.7)	0 (0.0)	▲ 9 (▲ 0.2)	19 (2.0)	— (—)	— (—)	0 (0.0)	0 (0.0)	19 (2.0)	
1 (10.0)	— (—)	▲ 75 (▲ 1.7)	132 (2.0)	4 (100.0)	4 (133.3)	— (—)	0 (0.0)	140 (2.2)	
— (—)	— (—)	▲ 9 (▲ 0.2)	— (—)	— (—)	— (—)	— (—)	▲ 1 (▲ 8.3)	▲ 1 (▲ 8.3)	
▲ 3 (▲ 11.5)	0 (0.0)	▲ 340 (▲ 6.1)	8 (2.0)	— (—)	— (—)	— (—)	0 (0.0)	8 (2.0)	
— (—)	— (—)	▲ 136 (▲ 1.7)	— (—)	— (—)	— (—)	— (—)	— (—)	— (—)	
— (—)	— (—)	▲ 135 (▲ 0.5)	0 (0.0)	6 (12.8)	1 (20.0)	— (—)	4 (13.3)	11 (13.3)	
— (—)	— (—)	▲ 101 (▲ 9.2)	— (—)	— (—)	— (—)	— (—)	▲ 6 (皆減)	▲ 6 (皆減)	
▲ 2 (▲ 1.3)	— (—)	64 (1.4)	2 (10.0)	1 (5.9)	▲ 1 (▲ 5.3)	2 (4.3)	▲ 12 (▲ 8.6)	▲ 8 (▲ 3.3)	
▲ 2 (▲ 22.2)	— (—)	40 (0.2)	1 (100.0)	▲ 27 (▲ 1.4)	▲ 5 (▲ 0.4)	8 (7.2)	▲ 20 (▲ 2.2)	▲ 43 (▲ 1.0)	
— (—)	— (—)	▲ 38 (▲ 86.4)	— (—)	— (—)	— (—)	— (—)	— (—)	— (—)	
— (—)	— (—)	▲ 37 (▲ 0.6)	▲ 2 (▲ 3.2)	— (—)	— (—)	— (—)	▲ 12 (▲ 15.2)	▲ 14 (▲ 9.9)	
— (—)	— (—)	▲ 19 (▲ 0.7)	— (—)	— (—)	— (—)	— (—)	0 (0.0)	0 (0.0)	
20 (0.7)	▲ 1 (▲ 3.6)	521 (2.8)	33 (12.9)	10 (0.5)	▲ 26 (▲ 1.6)	6 (1.2)	100 (7.5)	123 (2.1)	
— (—)	— (—)	▲ 99 (▲ 4.2)	5 (4.5)	— (—)	— (—)	— (—)	8 (皆増)	13 (11.7)	
— (—)	— (—)	20 (1.5)	— (—)	— (—)	— (—)	— (—)	— (—)	— (—)	
— (—)	— (—)	▲ 34 (▲ 4.8)	— (—)	— (—)	— (—)	— (—)	— (—)	— (—)	
— (—)	— (—)	▲ 7 (▲ 2.1)	— (—)	— (—)	— (—)	— (—)	— (—)	— (—)	
— (—)	— (—)	63 (3.0)	▲ 3 (皆減)	— (—)	— (—)	— (—)	— (—)	▲ 3 (皆減)	
— (—)	— (—)	— (—)	— (—)	— (—)	— (—)	— (—)	— (—)	— (—)	
118 (0.5)	▲ 6 (▲ 1.8)	▲ 1,078 (▲ 0.5)	▲ 38 (▲ 1.1)	▲ 28 (▲ 1.2)	▲ 17 (▲ 2.4)	▲ 6 (▲ 0.4)	▲ 8 (▲ 0.4)	▲ 97 (▲ 1.0)	
— (—)	— (—)	— (—)	— (—)	— (—)	— (—)	— (—)	— (—)	— (—)	
▲ 27 (▲ 15.3)	— (—)	▲ 203 (▲ 8.4)	▲ 7 (▲ 22.6)	▲ 2 (▲ 25.0)	▲ 1 (▲ 8.3)	12 (0.4)	0 (0.0)	2 (0.1)	
▲ 3 (▲ 1.2)	— (—)	▲ 226 (▲ 8.8)	▲ 1 (▲ 8.3)	— (—)	— (—)	— (—)	▲ 2 (▲ 7.1)	▲ 3 (▲ 7.5)	
▲ 4 (▲ 8.5)	— (—)	▲ 74 (▲ 12.1)	▲ 16 (▲ 14.4)	▲ 36 (▲ 15.3)	0 (0.0)	— (—)	▲ 126 (▲ 37.5)	▲ 178 (▲ 25.5)	
▲ 11 (▲ 17.7)	— (—)	▲ 104 (▲ 11.2)	▲ 94 (▲ 12.9)	— (—)	— (—)	— (—)	0 (0.0)	▲ 94 (▲ 12.9)	
— (—)	— (—)	— (—)	— (—)	— (—)	— (—)	— (—)	— (—)	— (—)	
▲ 10 (▲ 3.4)	— (—)	▲ 51 (▲ 2.9)	— (—)	— (—)	— (—)	— (—)	0 (0.0)	0 (0.0)	
▲ 18 (▲ 6.2)	— (—)	▲ 31 (▲ 7.2)	▲ 3 (▲ 13.0)	— (—)	— (—)	— (—)	1 (50.0)	▲ 2 (▲ 8.0)	
— (—)	— (—)	▲ 189 (▲ 15.7)	— (—)	— (—)	— (—)	— (—)	— (—)	— (—)	
▲ 46 (▲ 5.4)	▲ 1 (▲ 1.3)	▲ 577 (▲ 8.9)	▲ 31 (▲ 17.8)	▲ 23 (▲ 6.8)	▲ 9 (▲ 9.9)	▲ 16 (▲ 1.3)	▲ 3 (▲ 1.0)	▲ 82 (▲ 3.8)	
— (—)	— (—)	▲ 20 (▲ 1.9)	— (—)	— (—)	— (—)	— (—)	— (—)	— (—)	
— (—)	— (—)	▲ 4,720 (▲ 0.6)	— (—)	— (—)	— (—)	— (—)	— (—)	— (—)	
292 (0.1)	— (—)	292 (0.1)	— (—)	— (—)	— (—)	— (—)	— (—)	— (—)	
▲ 17 (▲ 7.1)	— (—)	▲ 17 (▲ 7.1)	— (—)	— (—)	— (—)	— (—)	— (—)	— (—)	
— (—)	43 (0.2)	43 (0.2)	— (—)	— (—)	— (—)	— (—)	— (—)	— (—)	
1 (33.3)	— (—)	▲ 3 (▲ 17.6)	— (—)	— (—)	— (—)	— (—)	— (—)	— (—)	
291 (0.1)	35 (0.2)	▲ 7,514 (▲ 0.5)	297 (0.6)	▲ 95 (▲ 1.4)	▲ 54 (▲ 1.4)	6 (0.1)	▲ 84 (▲ 1.6)	70 (0.1)	

第4表—付表2 職 種 別 大 部 門 別 職 員 数 増 減 数 ・ 増 減 率 (対前年)

(3) 市 町 村

区 分	合 計	普 通 会 計						
		一般行政	教 育					計
			学校以外の教育	義務教育	その 他 の 学 校 教 育			
			高等学校(特別支援学校 (高等部)を含む)	大学・短期大学	その他			
司書(補)・学芸員(補)	▲ 88 (▲ 1.4)	18 (11.3)	▲ 80 (▲ 1.4)	▲ 22 (▲ 7.4)	4 (33.3)	▲ 10 (▲ 27.8)	0 (0.0)	▲ 108 (▲ 1.7)
医師・歯科医師	171 (1.0)	▲ 16 (▲ 2.1)	▲ 7 (▲ 77.8)	— (—)	— (—)	▲ 1 (皆減)	— (—)	▲ 8 (▲ 80.0)
看護師	776 (0.8)	▲ 92 (▲ 2.4)	▲ 1 (▲ 5.9)	▲ 1 (▲ 4.5)	— (—)	0 (0.0)	0 (0.0)	▲ 2 (▲ 3.5)
保健師・助産師	383 (1.3)	310 (1.4)	3 (4.2)	0 (0.0)	0 (0.0)	0 (0.0)	0 (0.0)	3 (3.7)
その他の医療技術者	649 (2.5)	▲ 80 (▲ 2.4)	6 (26.1)	2 (9.5)	0 (0.0)	2 (20.0)	— (—)	10 (15.2)
獣医師	8 (0.7)	17 (1.7)	0 (0.0)	— (—)	— (—)	— (—)	— (—)	0 (0.0)
栄養士	▲ 9 (▲ 0.1)	▲ 26 (▲ 0.6)	1 (0.1)	▲ 7 (▲ 0.7)	0 (0.0)	— (—)	▲ 1 (▲ 9.1)	▲ 7 (▲ 0.4)
農業等普及指導員	— (—)	— (—)	— (—)	— (—)	— (—)	— (—)	— (—)	— (—)
農林水産技師	▲ 64 (▲ 1.5)	▲ 55 (▲ 1.3)	▲ 1 (▲ 8.3)	— (—)	— (—)	— (—)	— (—)	▲ 1 (▲ 8.3)
動植物飼育員	▲ 41 (▲ 7.0)	▲ 41 (▲ 9.4)	1 (1.6)	▲ 1 (皆減)	— (—)	— (—)	— (—)	0 (0.0)
建築技師	344 (2.2)	286 (2.1)	5 (0.4)	— (—)	— (—)	0 (0.0)	— (—)	5 (0.4)
土木技師	558 (1.1)	292 (0.9)	14 (6.2)	1 (皆増)	0 (0.0)	— (—)	▲ 2 (皆減)	13 (5.7)
保育所保育士	▲ 1,164 (▲ 1.4)	▲ 1,136 (▲ 1.3)	10 (90.9)	1 (50.0)	— (—)	— (—)	▲ 11 (▲ 12.2)	0 (0.0)
施設保育士・寄宿舎指導員等	▲ 663 (▲ 8.5)	▲ 622 (▲ 10.6)	0 (0.0)	▲ 3 (▲ 15.8)	— (—)	— (—)	1 (8.3)	▲ 2 (▲ 4.3)
食品・環境衛生監視員	▲ 26 (▲ 1.0)	▲ 17 (▲ 0.6)	— (—)	— (—)	— (—)	— (—)	— (—)	— (—)
その他の一般技術関係職	▲ 1,782 (▲ 4.3)	▲ 605 (▲ 3.2)	▲ 237 (▲ 17.1)	▲ 8 (▲ 9.1)	▲ 8 (▲ 11.4)	1 (4.8)	0 (0.0)	▲ 252 (▲ 15.8)
生活・作業等指導員	▲ 67 (▲ 1.3)	▲ 96 (▲ 2.3)	▲ 8 (▲ 8.8)	▲ 3 (▲ 20.0)	— (—)	— (—)	— (—)	▲ 11 (▲ 10.4)
生保担当ケースワーカー	532 (3.6)	539 (3.6)	▲ 1 (▲ 50.0)	— (—)	— (—)	— (—)	— (—)	▲ 1 (▲ 50.0)
五法担当ケースワーカー	210 (3.1)	215 (3.3)	2 (50.0)	— (—)	— (—)	— (—)	— (—)	2 (50.0)
査察指導員	122 (4.6)	115 (4.4)	— (—)	— (—)	— (—)	— (—)	— (—)	— (—)
各種社会福祉司	212 (12.6)	191 (13.2)	▲ 3 (▲ 37.5)	— (—)	— (—)	— (—)	— (—)	▲ 3 (▲ 37.5)
水道等検針員・徴収員	▲ 93 (▲ 31.2)	▲ 1 (▲ 25.0)	— (—)	— (—)	— (—)	— (—)	— (—)	— (—)
その他の一般事務関係職	▲ 1,665 (▲ 0.3)	▲ 256 (▲ 0.1)	▲ 599 (▲ 1.0)	▲ 30 (▲ 3.6)	▲ 79 (▲ 8.4)	▲ 43 (▲ 8.1)	▲ 30 (▲ 11.5)	▲ 781 (▲ 1.3)
ホームヘルパー	▲ 31 (▲ 8.6)	▲ 11 (▲ 7.6)	— (—)	— (—)	— (—)	— (—)	— (—)	— (—)
運転手・車掌等	821 (6.6)	▲ 314 (▲ 8.2)	▲ 65 (▲ 14.8)	▲ 18 (▲ 18.6)	1 (25.0)	— (—)	▲ 5 (▲ 16.1)	▲ 87 (▲ 15.2)
守衛・庁務員等	▲ 975 (▲ 8.1)	▲ 217 (▲ 11.1)	▲ 41 (▲ 10.3)	▲ 624 (▲ 6.7)	▲ 2 (▲ 1.4)	▲ 5 (▲ 38.5)	▲ 25 (▲ 12.9)	▲ 697 (▲ 7.0)
電気、ボイラー等技術員	▲ 823 (▲ 16.5)	▲ 357 (▲ 40.2)	▲ 36 (▲ 25.0)	▲ 16 (▲ 15.7)	0 (0.0)	▲ 2 (▲ 66.7)	— (—)	▲ 54 (▲ 21.6)
調理員	▲ 2,233 (▲ 7.1)	▲ 536 (▲ 5.6)	▲ 538 (▲ 8.7)	▲ 1,046 (▲ 7.2)	1 (1.6)	— (—)	▲ 8 (▲ 11.1)	▲ 1,591 (▲ 7.6)
清掃職員	▲ 1,540 (▲ 5.1)	▲ 1,536 (▲ 5.1)	▲ 4 (▲ 80.0)	1 (皆増)	— (—)	— (—)	— (—)	▲ 3 (▲ 60.0)
船員	▲ 30 (▲ 4.2)	▲ 16 (▲ 7.5)	— (—)	— (—)	— (—)	— (—)	— (—)	— (—)
電話交換手	▲ 47 (▲ 19.6)	▲ 39 (▲ 17.8)	▲ 2 (皆減)	— (—)	— (—)	— (—)	— (—)	▲ 2 (皆減)
道路補修員	▲ 79 (▲ 2.9)	▲ 80 (▲ 3.0)	— (—)	— (—)	— (—)	— (—)	— (—)	— (—)
その他の技能労務関係職	▲ 2,371 (▲ 8.5)	▲ 324 (▲ 3.6)	▲ 79 (▲ 8.3)	▲ 454 (▲ 6.4)	▲ 6 (▲ 3.1)	▲ 4 (▲ 80.0)	▲ 10 (▲ 5.7)	▲ 553 (▲ 6.5)
社会教育主事	▲ 200 (▲ 10.9)	▲ 9 (▲ 7.7)	▲ 89 (▲ 5.6)	0 (0.0)	— (—)	— (—)	▲ 100 (▲ 87.0)	▲ 189 (▲ 11.0)
その他の教育公務員	▲ 53 (▲ 0.2)	▲ 26 (▲ 26.8)	193 (2.8)	123 (22.8)	▲ 108 (▲ 1.0)	▲ 116 (▲ 23.2)	▲ 117 (▲ 0.7)	▲ 25 (▲ 0.1)
警察官	— (—)	— (—)	— (—)	— (—)	— (—)	— (—)	— (—)	— (—)
交通巡視員	— (—)	— (—)	— (—)	— (—)	— (—)	— (—)	— (—)	— (—)
消防吏員	491 (0.4)	6 (6.3)	— (—)	— (—)	— (—)	— (—)	— (—)	— (—)
臨時職員	▲ 218 (▲ 8.3)	▲ 80 (▲ 6.2)	▲ 32 (▲ 18.2)	▲ 63 (▲ 33.5)	▲ 5 (皆減)	— (—)	▲ 5 (▲ 23.8)	▲ 105 (▲ 26.9)
合 計	▲ 8,985 (▲ 0.7)	▲ 4,599 (▲ 0.7)	▲ 1,588 (▲ 1.9)	▲ 2,168 (▲ 6.3)	▲ 202 (▲ 1.7)	▲ 178 (▲ 15.8)	▲ 313 (▲ 1.8)	▲ 4,449 (▲ 3.0)

(単位:人、%)

			公 営 企 業 等 会 計						
警 察	消 防	計	病 院	水 道	下 水 道	交 通	そ の 他	計	
— (—)	0 (0.0)	▲ 90 (▲ 1.4)	0 (0.0)	— (—)	— (—)	— (—)	2 (22.2)	2 (15.4)	
— (—)	— (—)	▲ 24 (▲ 3.1)	202 (1.2)	— (—)	— (—)	— (—)	▲ 7 (▲ 10.1)	195 (1.2)	
— (—)	0 (0.0)	▲ 94 (▲ 2.5)	955 (1.1)	0 (0.0)	— (—)	▲ 1 (皆減)	▲ 84 (▲ 4.5)	870 (1.0)	
— (—)	1 (100.0)	314 (1.4)	65 (1.8)	0 (0.0)	— (—)	▲ 4 (皆減)	8 (0.2)	69 (0.9)	
— (—)	— (—)	▲ 70 (▲ 2.1)	748 (3.3)	▲ 6 (▲ 31.6)	▲ 1 (▲ 10.0)	— (—)	▲ 22 (▲ 4.5)	719 (3.1)	
— (—)	— (—)	17 (1.6)	▲ 1 (皆減)	— (—)	— (—)	— (—)	▲ 8 (▲ 16.7)	▲ 9 (▲ 18.4)	
— (—)	— (—)	▲ 33 (▲ 0.6)	38 (2.9)	— (—)	— (—)	— (—)	▲ 14 (▲ 4.3)	24 (1.5)	
— (—)	— (—)	— (—)	— (—)	— (—)	— (—)	— (—)	— (—)	— (—)	
— (—)	— (—)	▲ 56 (▲ 1.3)	— (—)	1 (20.0)	▲ 3 (▲ 14.3)	— (—)	▲ 6 (▲ 13.6)	▲ 8 (▲ 11.4)	
— (—)	— (—)	▲ 41 (▲ 8.2)	— (—)	— (—)	— (—)	— (—)	0 (0.0)	0 (0.0)	
— (—)	▲ 2 (▲ 8.0)	289 (1.9)	16 (41.0)	7 (5.6)	9 (9.2)	15 (8.2)	8 (11.4)	55 (10.7)	
— (—)	3 (50.0)	308 (0.9)	4 (57.1)	241 (3.2)	62 (0.8)	▲ 55 (▲ 10.5)	▲ 2 (▲ 0.4)	250 (1.5)	
— (—)	— (—)	▲ 1,136 (▲ 1.3)	▲ 3 (▲ 18.8)	— (—)	— (—)	— (—)	▲ 25 (皆減)	▲ 28 (▲ 68.3)	
— (—)	— (—)	▲ 624 (▲ 10.5)	14 (35.0)	— (—)	— (—)	— (—)	▲ 53 (▲ 2.9)	▲ 39 (▲ 2.1)	
— (—)	— (—)	▲ 17 (▲ 0.6)	— (—)	— (—)	— (—)	— (—)	▲ 9 (▲ 81.8)	▲ 9 (▲ 81.8)	
— (—)	▲ 2 (▲ 5.9)	▲ 859 (▲ 4.1)	▲ 9 (▲ 1.0)	▲ 130 (▲ 1.3)	▲ 12 (▲ 0.2)	▲ 717 (▲ 24.8)	▲ 55 (▲ 2.8)	▲ 923 (▲ 4.5)	
— (—)	— (—)	▲ 107 (▲ 2.5)	13 (7.5)	0 (0.0)	0 (0.0)	— (—)	27 (5.7)	40 (6.1)	
— (—)	— (—)	538 (3.6)	▲ 2 (▲ 28.6)	— (—)	— (—)	— (—)	▲ 4 (▲ 80.0)	▲ 6 (▲ 50.0)	
— (—)	— (—)	217 (3.4)	▲ 3 (▲ 27.3)	— (—)	— (—)	— (—)	▲ 4 (▲ 1.7)	▲ 7 (▲ 2.9)	
— (—)	— (—)	115 (4.4)	— (—)	— (—)	— (—)	— (—)	7 (70.0)	7 (70.0)	
— (—)	— (—)	188 (12.9)	12 (25.0)	— (—)	— (—)	— (—)	12 (6.8)	24 (10.7)	
— (—)	— (—)	▲ 1 (▲ 25.0)	— (—)	▲ 69 (▲ 33.0)	1 (7.1)	— (—)	▲ 24 (▲ 33.8)	▲ 92 (▲ 31.3)	
— (—)	▲ 21 (▲ 2.7)	▲ 1,058 (▲ 0.2)	165 (1.6)	▲ 377 (▲ 2.1)	▲ 60 (▲ 0.7)	▲ 75 (▲ 1.6)	▲ 260 (▲ 0.6)	▲ 607 (▲ 0.7)	
— (—)	— (—)	▲ 11 (▲ 7.6)	2 (10.0)	— (—)	— (—)	— (—)	▲ 22 (▲ 11.2)	▲ 20 (▲ 9.3)	
— (—)	0 (0.0)	▲ 401 (▲ 9.1)	▲ 5 (▲ 12.8)	▲ 10 (▲ 34.5)	▲ 2 (▲ 2.7)	1,243 (16.0)	▲ 4 (▲ 12.9)	1,222 (15.4)	
— (—)	7 (皆増)	▲ 907 (▲ 7.6)	▲ 16 (▲ 41.0)	▲ 20 (▲ 69.0)	▲ 5 (▲ 45.5)	▲ 21 (▲ 95.5)	▲ 6 (▲ 23.1)	▲ 68 (▲ 53.5)	
— (—)	0 (0.0)	▲ 411 (▲ 36.1)	▲ 52 (▲ 27.5)	163 (34.9)	36 (3.1)	▲ 537 (▲ 28.6)	▲ 22 (▲ 17.2)	▲ 412 (▲ 10.7)	
— (—)	0 (0.0)	▲ 2,127 (▲ 7.0)	▲ 85 (▲ 9.4)	— (—)	— (—)	— (—)	▲ 21 (▲ 8.5)	▲ 106 (▲ 9.2)	
— (—)	— (—)	▲ 1,539 (▲ 5.1)	▲ 1 (▲ 2.7)	▲ 1 (▲ 50.0)	▲ 1 (▲ 12.5)	2 (皆増)	— (—)	▲ 1 (▲ 2.1)	
— (—)	— (—)	▲ 16 (▲ 7.5)	— (—)	— (—)	— (—)	1 (0.2)	▲ 15 (▲ 16.3)	▲ 14 (▲ 2.8)	
— (—)	— (—)	▲ 41 (▲ 18.6)	▲ 6 (▲ 35.3)	0 (0.0)	— (—)	— (—)	— (—)	▲ 6 (▲ 31.6)	
— (—)	— (—)	▲ 80 (▲ 3.0)	— (—)	— (—)	1 (2.2)	— (—)	0 (0.0)	1 (2.1)	
— (—)	▲ 10 (▲ 30.3)	▲ 887 (▲ 5.1)	▲ 151 (▲ 6.7)	▲ 719 (▲ 19.1)	▲ 511 (▲ 25.5)	▲ 56 (▲ 4.7)	▲ 47 (▲ 3.6)	▲ 1,484 (▲ 14.1)	
— (—)	— (—)	▲ 198 (▲ 10.8)	— (—)	— (—)	— (—)	— (—)	▲ 2 (▲ 50.0)	▲ 2 (▲ 50.0)	
— (—)	— (—)	▲ 51 (▲ 0.1)	— (—)	▲ 2 (皆減)	— (—)	— (—)	— (—)	▲ 2 (皆減)	
— (—)	— (—)	— (—)	— (—)	— (—)	— (—)	— (—)	— (—)	— (—)	
— (—)	— (—)	— (—)	— (—)	— (—)	— (—)	— (—)	— (—)	— (—)	
— (—)	486 (0.3)	492 (0.4)	▲ 1 (皆減)	— (—)	— (—)	— (—)	— (—)	▲ 1 (皆減)	
— (—)	▲ 7 (▲ 33.3)	▲ 192 (▲ 11.3)	▲ 10 (▲ 1.9)	▲ 1 (▲ 3.8)	0 (0.0)	▲ 2 (▲ 22.2)	▲ 13 (▲ 3.6)	▲ 26 (▲ 2.8)	
— (—)	455 (0.3)	▲ 8,593 (▲ 0.9)	1,889 (1.3)	▲ 923 (▲ 2.3)	▲ 486 (▲ 2.0)	▲ 207 (▲ 1.1)	▲ 665 (▲ 1.2)	▲ 392 (▲ 0.1)	

第5表 職員数の推移

(1) 全 団 体 (表の1)

区 分	昭和49年		50		51			52				
	職員数	職員数	増減数	増減率	職員数	増減数	増減率	職員数	増減数	増減率		
普 通 会 計	一 般 行 政	一般管理	690,009	695,928	5,919	0.9	686,850	▲ 9,078	▲ 1.3	683,523	▲ 3,327	▲ 0.5
		福祉関係	378,330	402,606	24,276	6.4	413,346	10,740	2.7	425,709	12,363	3.0
		計	1,068,339	1,098,534	30,195	2.8	1,100,196	1,662	0.2	1,109,232	9,036	0.8
	教 育	1,115,182	1,145,071	29,889	2.7	1,163,800	18,729	1.6	1,188,880	25,080	2.2	
	警 察	219,566	225,900	6,334	2.9	227,996	2,096	0.9	230,099	2,103	0.9	
	消 防	98,267	105,305	7,038	7.2	107,954	2,649	2.5	110,990	3,036	2.8	
計	2,501,354	2,574,810	73,456	2.9	2,599,946	25,136	1.0	2,639,201	39,255	1.5		
公 営 企 業 等 会 計	病 院	131,591	137,538	5,947	4.5	142,365	4,827	3.5	147,696	5,331	3.7	
	水 道	74,518	76,033	1,515	2.0	74,822	▲ 1,211	▲ 1.6	74,415	▲ 407	▲ 0.5	
	下 水 道	23,132	24,366	1,234	5.3	25,178	812	3.3	26,393	1,215	4.8	
	交 通	59,663	59,441	▲ 222	▲ 0.4	59,096	▲ 345	▲ 0.6	57,903	▲ 1,193	▲ 2.0	
	其 他	67,078	67,878	800	1.2	67,268	▲ 610	▲ 0.9	66,696	▲ 572	▲ 0.9	
	計	355,982	365,256	9,274	2.6	368,729	3,473	1.0	373,103	4,374	1.2	
総 合 計	2,857,336	2,940,066	82,730	2.9	2,968,675	28,609	1.0	3,012,304	43,629	1.5		

(2) 都 道 府 県 (表の1)

区 分	昭和49年		50		51			52				
	職員数	職員数	増減数	増減率	職員数	増減数	増減率	職員数	増減数	増減率		
普 通 会 計	一 般 行 政	一般管理	254,069	253,343	▲ 726	▲ 0.3	249,340	▲ 4,003	▲ 1.6	247,052	▲ 2,288	▲ 0.9
		福祉関係	93,922	92,951	▲ 971	▲ 1.0	92,853	▲ 98	▲ 0.1	93,546	693	0.7
		計	347,991	346,294	▲ 1,697	▲ 0.5	342,193	▲ 4,101	▲ 1.2	340,598	▲ 1,595	▲ 0.5
	教 育	885,075	910,922	25,847	2.9	926,794	15,872	1.7	946,941	20,147	2.2	
	警 察	219,566	225,900	6,334	2.9	227,996	2,096	0.9	230,099	2,103	0.9	
	消 防	16,438	17,446	1,008	6.1	17,789	343	2.0	17,827	38	0.2	
計	1,469,070	1,500,562	31,492	2.1	1,514,772	14,210	0.9	1,535,465	20,693	1.4		
公 営 企 業 等 会 計	病 院	45,539	47,432	1,893	4.2	48,607	1,175	2.5	50,623	2,016	4.1	
	水 道	12,732	12,831	99	0.8	12,655	▲ 176	▲ 1.4	12,320	▲ 335	▲ 2.6	
	下 水 道	5,213	5,308	95	1.8	5,431	123	2.3	5,634	203	3.7	
	交 通	13,601	13,575	▲ 26	▲ 0.2	13,505	▲ 70	▲ 0.5	12,987	▲ 518	▲ 3.8	
	其 他	12,738	12,632	▲ 106	▲ 0.8	12,684	52	0.4	12,010	▲ 674	▲ 5.3	
	計	89,823	91,778	1,955	2.2	92,882	1,104	1.2	93,574	692	0.7	
総 合 計	1,558,893	1,592,340	33,447	2.1	1,607,654	15,314	1.0	1,629,039	21,385	1.3		

(3) 市 町 村 (表の1)

区 分	昭和49年		50		51			52				
	職員数	職員数	増減数	増減率	職員数	増減数	増減率	職員数	増減数	増減率		
普 通 会 計	一 般 行 政	一般管理	435,940	442,585	6,645	1.5	437,510	▲ 5,075	▲ 1.1	436,471	▲ 1,039	▲ 0.2
		福祉関係	284,408	309,655	25,247	8.9	320,493	10,838	3.5	332,163	11,670	3.6
		計	720,348	752,240	31,892	4.4	758,003	5,763	0.8	768,634	10,631	1.4
	教 育	230,107	234,149	4,042	1.8	237,006	2,857	1.2	241,939	4,933	2.1	
	警 察	-	-	-	-	-	-	-	-	-	-	
	消 防	81,829	87,859	6,030	7.4	90,165	2,306	2.6	93,163	2,998	3.3	
計	1,032,284	1,074,248	41,964	4.1	1,085,174	10,926	1.0	1,103,736	18,562	1.7		
公 営 企 業 等 会 計	病 院	86,052	90,106	4,054	4.7	93,758	3,652	4.1	97,073	3,315	3.5	
	水 道	61,786	63,202	1,416	2.3	62,167	▲ 1,035	▲ 1.6	62,095	▲ 72	▲ 0.1	
	下 水 道	17,919	19,058	1,139	6.4	19,747	689	3.6	20,759	1,012	5.1	
	交 通	46,062	45,866	▲ 196	▲ 0.4	45,591	▲ 275	▲ 0.6	44,916	▲ 675	▲ 1.5	
	其 他	54,340	55,246	906	1.7	54,584	▲ 662	▲ 1.2	54,686	102	0.2	
	計	266,159	273,478	7,319	2.7	275,847	2,369	0.9	279,529	3,682	1.3	
総 合 計	1,298,443	1,347,726	49,283	3.8	1,361,021	13,295	1.0	1,383,265	22,244	1.6		

(単位:人、%)

53			54			55			56		
職員数	増減数	増減率	職員数	増減数	増減率	職員数	増減数	増減率	職員数	増減数	増減率
687,064	3,541	0.5	691,445	4,381	0.6	694,114	2,669	0.4	696,436	2,322	0.3
442,898	17,189	4.0	453,216	10,318	2.3	461,742	8,526	1.9	466,998	5,256	1.1
1,129,962	20,730	1.9	1,144,661	14,699	1.3	1,155,856	11,195	1.0	1,163,434	7,578	0.7
1,215,670	26,790	2.3	1,242,146	26,476	2.2	1,269,533	27,387	2.2	1,290,450	20,917	1.6
233,044	2,945	1.3	236,631	3,587	1.5	240,335	3,704	1.6	242,257	1,922	0.8
114,474	3,484	3.1	117,970	3,496	3.1	120,895	2,925	2.5	123,574	2,679	2.2
2,693,150	53,949	2.0	2,741,408	48,258	1.8	2,786,619	45,211	1.6	2,819,715	33,096	1.2
152,805	5,109	3.5	157,184	4,379	2.9	161,539	4,355	2.8	166,259	4,720	2.9
75,323	908	1.2	76,114	791	1.1	76,421	307	0.4	76,407	▲ 14	▲ 0.0
27,673	1,280	4.8	28,851	1,178	4.3	29,882	1,031	3.6	31,192	1,310	4.4
56,679	▲ 1,224	▲ 2.1	55,168	▲ 1,511	▲ 2.7	54,423	▲ 745	▲ 1.4	54,008	▲ 415	▲ 0.8
60,044	▲ 6,652	▲ 10.0	59,550	▲ 494	▲ 0.8	58,860	▲ 690	▲ 1.2	58,137	▲ 723	▲ 1.2
372,524	▲ 579	▲ 0.2	376,867	4,343	1.2	381,125	4,258	1.1	386,003	4,878	1.3
3,065,674	53,370	1.8	3,118,275	52,601	1.7	3,167,744	49,469	1.6	3,205,718	37,974	1.2

(単位:人、%)

53			54			55			56		
職員数	増減数	増減率	職員数	増減数	増減率	職員数	増減数	増減率	職員数	増減数	増減率
246,839	▲ 213	▲ 0.1	246,655	▲ 184	▲ 0.1	245,512	▲ 1,143	▲ 0.5	244,762	▲ 750	▲ 0.3
93,425	▲ 121	▲ 0.1	93,099	▲ 326	▲ 0.3	92,461	▲ 638	▲ 0.7	92,574	113	0.1
340,264	▲ 334	▲ 0.1	339,754	▲ 510	▲ 0.1	337,973	▲ 1,781	▲ 0.5	337,336	▲ 637	▲ 0.2
968,781	21,840	2.3	990,135	21,354	2.2	1,013,250	23,115	2.3	1,030,389	17,139	1.7
233,044	2,945	1.3	236,631	3,587	1.5	240,335	3,704	1.6	242,257	1,922	0.8
18,149	322	1.8	18,092	▲ 57	▲ 0.3	17,929	▲ 163	▲ 0.9	17,958	29	0.2
1,560,238	24,773	1.6	1,584,612	24,374	1.6	1,609,487	24,875	1.6	1,627,940	18,453	1.1
52,548	1,925	3.8	53,757	1,209	2.3	54,861	1,104	2.1	56,064	1,203	2.2
12,332	12	0.1	12,369	37	0.3	12,408	39	0.3	12,420	12	0.1
5,780	146	2.6	5,724	▲ 56	▲ 1.0	5,793	69	1.2	5,916	123	2.1
12,502	▲ 485	▲ 3.7	12,153	▲ 349	▲ 2.8	11,783	▲ 370	▲ 3.0	11,474	▲ 309	▲ 2.6
11,596	▲ 414	▲ 3.4	11,313	▲ 283	▲ 2.4	11,255	▲ 58	▲ 0.5	11,276	21	0.2
94,758	1,184	1.3	95,316	558	0.6	96,100	784	0.8	97,150	1,050	1.1
1,654,996	25,957	1.6	1,679,928	24,932	1.5	1,705,587	25,659	1.5	1,725,090	19,503	1.1

(単位:人、%)

53			54			55			56		
職員数	増減数	増減率	職員数	増減数	増減率	職員数	増減数	増減率	職員数	増減数	増減率
440,225	3,754	0.9	444,790	4,565	1.0	448,602	3,812	0.9	451,674	3,072	0.7
349,473	17,310	5.2	360,117	10,644	3.0	369,281	9,164	2.5	374,424	5,143	1.4
789,698	21,064	2.7	804,907	15,209	1.9	817,883	12,976	1.6	826,098	8,215	1.0
246,889	4,950	2.0	252,011	5,122	2.1	256,283	4,272	1.7	260,061	3,778	1.5
-	-	-	-	-	-	-	-	-	-	-	-
96,325	3,162	3.4	99,878	3,553	3.7	102,966	3,088	3.1	105,616	2,650	2.6
1,132,912	29,176	2.6	1,156,796	23,884	2.1	1,177,132	20,336	1.8	1,191,775	14,643	1.2
100,257	3,184	3.3	103,427	3,170	3.2	106,678	3,251	3.1	110,195	3,517	3.3
62,991	896	1.4	63,745	754	1.2	64,013	268	0.4	63,987	▲ 26	▲ 0.0
21,893	1,134	5.5	23,127	1,234	5.6	24,089	962	4.2	25,276	1,187	4.9
44,177	▲ 739	▲ 1.6	43,015	▲ 1,162	▲ 2.6	42,640	▲ 375	▲ 0.9	42,534	▲ 106	▲ 0.2
48,448	▲ 6,238	▲ 11.4	48,237	▲ 211	▲ 0.4	47,605	▲ 632	▲ 1.3	46,861	▲ 744	▲ 1.6
277,766	▲ 1,763	▲ 0.6	281,551	3,785	1.4	285,025	3,474	1.2	288,853	3,828	1.3
1,410,678	27,413	2.0	1,438,347	27,669	2.0	1,462,157	23,810	1.7	1,480,628	18,471	1.3

第5表 職員数の推移

(1) 全 団 体 (表の2)

区 分		57			58			59			
		職員数	増減数	増減率	職員数	増減数	増減率	職員数	増減数	増減率	
普 通 会 計	一 般 行 政	一般管理	694,177	▲ 2,259	▲ 0.3	690,355	▲ 3,822	▲ 0.6	687,283	▲ 3,072	▲ 0.4
		福祉関係	468,737	1,739	0.4	468,546	▲ 191	▲ 0.0	466,277	▲ 2,269	▲ 0.5
		計	1,162,914	▲ 520	▲ 0.0	1,158,901	▲ 4,013	▲ 0.3	1,153,560	▲ 5,341	▲ 0.5
	教育	1,303,650	13,200	1.0	1,309,398	5,748	0.4	1,310,116	718	0.1	
	警察	244,054	1,797	0.7	245,047	993	0.4	246,090	1,043	0.4	
	消 防	125,683	2,109	1.7	127,251	1,568	1.2	128,401	1,150	0.9	
計	2,836,301	16,586	0.6	2,840,597	4,296	0.2	2,838,167	▲ 2,430	▲ 0.1		
公 営 企 業 等 会 計	病 院	171,329	5,070	3.0	175,644	4,315	2.5	179,629	3,985	2.3	
	水 道	75,834	▲ 573	▲ 0.7	75,129	▲ 705	▲ 0.9	74,462	▲ 667	▲ 0.9	
	下 水 道	31,883	691	2.2	32,294	411	1.3	32,763	469	1.5	
	交 通	53,255	▲ 753	▲ 1.4	52,499	▲ 756	▲ 1.4	51,737	▲ 762	▲ 1.5	
	その他	56,213	▲ 1,924	▲ 3.3	55,487	▲ 726	▲ 1.3	53,982	▲ 1,505	▲ 2.7	
	計	388,514	2,511	0.7	391,053	2,539	0.7	392,573	1,520	0.4	
総合計		3,224,815	19,097	0.6	3,231,650	6,835	0.2	3,230,740	▲ 910	▲ 0.0	

(2) 都 道 府 県 (表の2)

区 分		57			58			59			
		職員数	増減数	増減率	職員数	増減数	増減率	職員数	増減数	増減率	
普 通 会 計	一 般 行 政	一般管理	243,326	▲ 1,436	▲ 0.6	241,393	▲ 1,933	▲ 0.8	239,551	▲ 1,842	▲ 0.8
		福祉関係	92,432	▲ 142	▲ 0.2	91,690	▲ 742	▲ 0.8	90,686	▲ 1,004	▲ 1.1
		計	335,758	▲ 1,578	▲ 0.5	333,083	▲ 2,675	▲ 0.8	330,237	▲ 2,846	▲ 0.9
	教育	1,042,121	11,732	1.1	1,048,442	6,321	0.6	1,050,007	1,565	0.1	
	警察	244,054	1,797	0.7	245,047	993	0.4	246,090	1,043	0.4	
	消 防	17,973	15	0.1	17,951	▲ 22	▲ 0.1	17,920	▲ 31	▲ 0.2	
計	1,639,906	11,966	0.7	1,644,523	4,617	0.3	1,644,254	▲ 269	▲ 0.0		
公 営 企 業 等 会 計	病 院	57,178	1,114	2.0	58,530	1,352	2.4	59,622	1,092	1.9	
	水 道	12,317	▲ 103	▲ 0.8	12,162	▲ 155	▲ 1.3	11,960	▲ 202	▲ 1.7	
	下 水 道	6,008	92	1.6	5,974	▲ 34	▲ 0.6	5,939	▲ 35	▲ 0.6	
	交 通	11,088	▲ 386	▲ 3.4	10,864	▲ 224	▲ 2.0	10,596	▲ 268	▲ 2.5	
	その他	11,132	▲ 144	▲ 1.3	10,971	▲ 161	▲ 1.4	10,865	▲ 106	▲ 1.0	
	計	97,723	573	0.6	98,501	778	0.8	98,982	481	0.5	
総合計		1,737,629	12,539	0.7	1,743,024	5,395	0.3	1,743,236	212	0.0	

(3) 市 町 村 (表の2)

区 分		57			58			59			
		職員数	増減数	増減率	職員数	増減数	増減率	職員数	増減数	増減率	
普 通 会 計	一 般 行 政	一般管理	450,851	▲ 823	▲ 0.2	448,962	▲ 1,889	▲ 0.4	447,732	▲ 1,230	▲ 0.3
		福祉関係	376,305	1,881	0.5	376,856	551	0.1	375,591	▲ 1,265	▲ 0.3
		計	827,156	1,058	0.1	825,818	▲ 1,338	▲ 0.2	823,323	▲ 2,495	▲ 0.3
	教育	261,529	1,468	0.6	260,956	▲ 573	▲ 0.2	260,109	▲ 847	▲ 0.3	
	警察	-	-	-	-	-	-	-	-	-	
	消 防	107,710	2,094	2.0	109,300	1,590	1.5	110,481	1,181	1.1	
計	1,196,395	4,620	0.4	1,196,074	▲ 321	▲ 0.0	1,193,913	▲ 2,161	▲ 0.2		
公 営 企 業 等 会 計	病 院	114,151	3,956	3.6	117,114	2,963	2.6	120,007	2,893	2.5	
	水 道	63,517	▲ 470	▲ 0.7	62,967	▲ 550	▲ 0.9	62,502	▲ 465	▲ 0.7	
	下 水 道	25,875	599	2.4	26,320	445	1.7	26,824	504	1.9	
	交 通	42,167	▲ 367	▲ 0.9	41,635	▲ 532	▲ 1.3	41,141	▲ 494	▲ 1.2	
	その他	45,081	▲ 1,780	▲ 3.8	44,516	▲ 565	▲ 1.3	43,117	▲ 1,399	▲ 3.1	
	計	290,791	1,938	0.7	292,552	1,761	0.6	293,591	1,039	0.4	
総合計		1,487,186	6,558	0.4	1,488,626	1,440	0.1	1,487,504	▲ 1,122	▲ 0.1	

(単位:人、%)

60			61			62			63		
職員数	増減数	増減率	職員数	増減数	増減率	職員数	増減数	増減率	職員数	増減数	増減率
680,544	▲ 6,739	▲ 1.0	676,806	▲ 3,738	▲ 0.5	675,344	▲ 1,462	▲ 0.2	676,410	1,066	0.2
461,507	▲ 4,770	▲ 1.0	459,343	▲ 2,164	▲ 0.5	456,870	▲ 2,473	▲ 0.5	455,117	▲ 1,753	▲ 0.4
1,142,051	▲ 11,509	▲ 1.0	1,136,149	▲ 5,902	▲ 0.5	1,132,214	▲ 3,935	▲ 0.3	1,131,527	▲ 687	▲ 0.1
1,309,942	▲ 174	▲ 0.0	1,308,369	▲ 1,573	▲ 0.1	1,306,742	▲ 1,627	▲ 0.1	1,300,684	▲ 6,058	▲ 0.5
246,067	▲ 23	▲ 0.0	246,561	494	0.2	248,298	1,737	0.7	250,240	1,942	0.8
129,092	691	0.5	129,843	751	0.6	130,750	907	0.7	131,731	981	0.8
2,827,152	▲ 11,015	▲ 0.4	2,820,922	▲ 6,230	▲ 0.2	2,818,004	▲ 2,918	▲ 0.1	2,814,182	▲ 3,822	▲ 0.1
182,322	2,693	1.5	185,261	2,939	1.6	189,139	3,878	2.1	192,051	2,912	1.5
73,638	▲ 824	▲ 1.1	72,986	▲ 652	▲ 0.9	72,521	▲ 465	▲ 0.6	72,042	▲ 479	▲ 0.7
33,107	344	1.0	33,612	505	1.5	34,386	774	2.3	35,418	1,032	3.0
51,149	▲ 588	▲ 1.1	50,193	▲ 956	▲ 1.9	49,671	▲ 522	▲ 1.0	49,373	▲ 298	▲ 0.6
54,651	669	1.2	54,042	▲ 609	▲ 1.1	53,209	▲ 833	▲ 1.5	52,404	▲ 805	▲ 1.5
394,867	2,294	0.6	396,094	1,227	0.3	398,926	2,832	0.7	401,288	2,362	0.6
3,222,019	▲ 8,721	▲ 0.3	3,217,016	▲ 5,003	▲ 0.2	3,216,930	▲ 86	▲ 0.0	3,215,470	▲ 1,460	▲ 0.0

(単位:人、%)

60			61			62			63		
職員数	増減数	増減率	職員数	増減数	増減率	職員数	増減数	増減率	職員数	増減数	増減率
237,366	▲ 2,185	▲ 0.9	235,181	▲ 2,185	▲ 0.9	234,205	▲ 976	▲ 0.4	233,574	▲ 631	▲ 0.3
90,035	▲ 651	▲ 0.7	89,880	▲ 155	▲ 0.2	89,417	▲ 463	▲ 0.5	88,865	▲ 552	▲ 0.6
327,401	▲ 2,836	▲ 0.9	325,061	▲ 2,340	▲ 0.7	323,622	▲ 1,439	▲ 0.4	322,439	▲ 1,183	▲ 0.4
1,054,128	4,121	0.4	1,054,573	445	0.0	1,054,422	▲ 151	▲ 0.0	1,050,300	▲ 4,122	▲ 0.4
246,067	▲ 23	▲ 0.0	246,561	494	0.2	248,298	1,737	0.7	250,240	1,942	0.8
17,914	▲ 6	▲ 0.0	17,949	35	0.2	18,049	100	0.6	18,025	▲ 24	▲ 0.1
1,645,510	1,256	0.1	1,644,144	▲ 1,366	▲ 0.1	1,644,391	247	0.0	1,641,004	▲ 3,387	▲ 0.2
60,352	730	1.2	61,229	877	1.5	62,440	1,211	2.0	63,242	802	1.3
11,771	▲ 189	▲ 1.6	11,606	▲ 165	▲ 1.4	11,554	▲ 52	▲ 0.4	11,439	▲ 115	▲ 1.0
6,085	146	2.5	6,111	26	0.4	6,280	169	2.8	6,398	118	1.9
10,330	▲ 266	▲ 2.5	10,009	▲ 321	▲ 3.1	9,689	▲ 320	▲ 3.2	9,632	▲ 57	▲ 0.6
10,585	▲ 280	▲ 2.6	10,501	▲ 84	▲ 0.8	10,433	▲ 68	▲ 0.6	10,260	▲ 173	▲ 1.7
99,123	141	0.1	99,456	333	0.3	100,396	940	0.9	100,971	575	0.6
1,744,633	1,397	0.1	1,743,600	▲ 1,033	▲ 0.1	1,744,787	1,187	0.1	1,741,975	▲ 2,812	▲ 0.2

(単位:人、%)

60			61			62			63		
職員数	増減数	増減率	職員数	増減数	増減率	職員数	増減数	増減率	職員数	増減数	増減率
443,178	▲ 4,554	▲ 1.0	441,625	▲ 1,553	▲ 0.4	441,139	▲ 486	▲ 0.1	442,836	1,697	0.4
371,472	▲ 4,119	▲ 1.1	369,463	▲ 2,009	▲ 0.5	367,453	▲ 2,010	▲ 0.5	366,252	▲ 1,201	▲ 0.3
814,650	▲ 8,673	▲ 1.1	811,088	▲ 3,562	▲ 0.4	808,592	▲ 2,496	▲ 0.3	809,088	496	0.1
255,814	▲ 4,295	▲ 1.7	253,796	▲ 2,018	▲ 0.8	252,320	▲ 1,476	▲ 0.6	250,384	▲ 1,936	▲ 0.8
-	-	-	-	-	-	-	-	-	-	-	-
111,178	697	0.6	111,894	716	0.6	112,701	807	0.7	113,706	1,005	0.9
1,181,642	▲ 12,271	▲ 1.0	1,176,778	▲ 4,864	▲ 0.4	1,173,613	▲ 3,165	▲ 0.3	1,173,178	▲ 435	▲ 0.0
121,970	1,963	1.6	124,032	2,062	1.7	126,699	2,667	2.2	128,809	2,110	1.7
61,867	▲ 635	▲ 1.0	61,380	▲ 487	▲ 0.8	60,967	▲ 413	▲ 0.7	60,603	▲ 364	▲ 0.6
27,022	198	0.7	27,501	479	1.8	28,106	605	2.2	29,020	914	3.3
40,819	▲ 322	▲ 0.8	40,184	▲ 635	▲ 1.6	39,982	▲ 202	▲ 0.5	39,741	▲ 241	▲ 0.6
44,066	949	2.2	43,541	▲ 525	▲ 1.2	42,776	▲ 765	▲ 1.8	42,144	▲ 632	▲ 1.5
295,744	2,153	0.7	296,638	894	0.3	298,530	1,892	0.6	300,317	1,787	0.6
1,477,386	▲ 10,118	▲ 0.7	1,473,416	▲ 3,970	▲ 0.3	1,472,143	▲ 1,273	▲ 0.1	1,473,495	1,352	0.1

第5表 職員数の推移

(1) 全 団 体 (表の3)

区 分	平成元年			2			3				
	職員数	増減数	増減率	職員数	増減数	増減率	職員数	増減数	増減率		
普通 会 計	一 般 行 政	一般管理	678,460	2,050	0.3	683,045	4,585	0.7	687,649	4,604	0.7
		福祉関係	454,387	▲ 730	▲ 0.2	455,657	1,270	0.3	458,403	2,746	0.6
		計	1,132,847	1,320	0.1	1,138,702	5,855	0.5	1,146,052	7,350	0.6
	教育	1,299,232	▲ 1,452	▲ 0.1	1,297,802	▲ 1,430	▲ 0.1	1,297,566	▲ 236	▲ 0.0	
	警察	250,606	366	0.1	250,513	▲ 93	▲ 0.0	252,027	1,514	0.6	
	消防	132,699	968	0.7	134,022	1,323	1.0	135,494	1,472	1.1	
計	2,815,384	1,202	0.0	2,821,039	5,655	0.2	2,831,139	10,100	0.4		
公 営 企 業 等 会 計	病院	195,082	3,031	1.6	199,143	4,061	2.1	202,201	3,058	1.5	
	水道	71,262	▲ 780	▲ 1.1	70,985	▲ 277	▲ 0.4	70,946	▲ 39	▲ 0.1	
	下水道	36,475	1,057	3.0	37,231	756	2.1	38,150	919	2.5	
	交通	48,817	▲ 556	▲ 1.1	48,616	▲ 201	▲ 0.4	48,235	▲ 381	▲ 0.8	
	その他	51,732	▲ 672	▲ 1.3	51,304	▲ 428	▲ 0.8	51,240	▲ 64	▲ 0.1	
	計	403,368	2,080	0.5	407,279	3,911	1.0	410,772	3,493	0.9	
総合計	3,218,752	3,282	0.1	3,228,318	9,566	0.3	3,241,911	13,593	0.4		

(2) 都 道 府 県 (表の3)

区 分	平成元年			2			3				
	職員数	増減数	増減率	職員数	増減数	増減率	職員数	増減数	増減率		
普通 会 計	一 般 行 政	一般管理	233,073	▲ 501	▲ 0.2	233,423	350	0.2	233,998	575	0.2
		福祉関係	88,348	▲ 517	▲ 0.6	88,379	31	0.0	88,406	27	0.0
		計	321,421	▲ 1,018	▲ 0.3	321,802	381	0.1	322,404	602	0.2
	教育	1,049,836	▲ 464	▲ 0.0	1,049,177	▲ 659	▲ 0.1	1,049,496	319	0.0	
	警察	250,606	366	0.1	250,513	▲ 93	▲ 0.0	252,027	1,514	0.6	
	消防	18,003	▲ 22	▲ 0.1	18,092	89	0.5	18,120	28	0.2	
計	1,639,866	▲ 1,138	▲ 0.1	1,639,584	▲ 282	▲ 0.0	1,642,047	2,463	0.2		
公 営 企 業 等 会 計	病院	63,862	620	1.0	64,916	1,054	1.7	65,667	751	1.2	
	水道	11,297	▲ 142	▲ 1.2	11,163	▲ 134	▲ 1.2	11,089	▲ 74	▲ 0.7	
	下水道	6,437	39	0.6	6,401	▲ 36	▲ 0.6	6,392	▲ 9	▲ 0.1	
	交通	9,629	▲ 3	▲ 0.0	9,454	▲ 175	▲ 1.8	9,271	▲ 183	▲ 1.9	
	その他	10,088	▲ 172	▲ 1.7	9,929	▲ 159	▲ 1.6	9,910	▲ 19	▲ 0.2	
	計	101,313	342	0.3	101,863	550	0.5	102,329	466	0.5	
総合計	1,741,179	▲ 796	▲ 0.0	1,741,447	268	0.0	1,744,376	2,929	0.2		

(3) 市 町 村 (表の3)

区 分	平成元年			2			3				
	職員数	増減数	増減率	職員数	増減数	増減率	職員数	増減数	増減率		
普通 会 計	一 般 行 政	一般管理	445,387	2,551	0.6	449,622	4,235	1.0	453,651	4,029	0.9
		福祉関係	366,039	▲ 213	▲ 0.1	367,278	1,239	0.3	369,997	2,719	0.7
		計	811,426	2,338	0.3	816,900	5,474	0.7	823,648	6,748	0.8
	教育	249,396	▲ 988	▲ 0.4	248,625	▲ 771	▲ 0.3	248,070	▲ 555	▲ 0.2	
	警察	-	-	-	-	-	-	-	-	-	
	消防	114,696	990	0.9	115,930	1,234	1.1	117,374	1,444	1.2	
計	1,175,518	2,340	0.2	1,181,455	5,937	0.5	1,189,092	7,637	0.6		
公 営 企 業 等 会 計	病院	131,220	2,411	1.9	134,227	3,007	2.3	136,534	2,307	1.7	
	水道	59,965	▲ 638	▲ 1.1	59,822	▲ 143	▲ 0.2	59,857	35	0.1	
	下水道	30,038	1,018	3.5	30,830	792	2.6	31,758	928	3.0	
	交通	39,188	▲ 553	▲ 1.4	39,162	▲ 26	▲ 0.1	38,964	▲ 198	▲ 0.5	
	その他	41,644	▲ 500	▲ 1.2	41,375	▲ 269	▲ 0.6	41,330	▲ 45	▲ 0.1	
	計	302,055	1,738	0.6	305,416	3,361	1.1	308,443	3,027	1.0	
総合計	1,477,573	4,078	0.3	1,486,871	9,298	0.6	1,497,535	10,664	0.7		

(単位:人、%)

4			5			6			7		
職員数	増減数	増減率	職員数	増減数	増減率	職員数	増減数	増減率	職員数	増減数	増減率
692,075	4,426	0.6	696,609	4,534	0.7	699,878	3,269	0.5	699,425	▲ 453	▲ 0.1
463,953	5,550	1.2	470,733	6,780	1.5	474,636	3,903	0.8	475,413	777	0.2
1,156,028	9,976	0.9	1,167,342	11,314	1.0	1,174,514	7,172	0.6	1,174,838	324	0.0
1,292,262	▲ 5,304	▲ 0.4	1,286,453	▲ 5,809	▲ 0.4	1,281,001	▲ 5,452	▲ 0.4	1,272,330	▲ 8,671	▲ 0.7
252,506	479	0.2	253,566	1,060	0.4	253,994	428	0.2	253,660	▲ 334	▲ 0.1
137,983	2,489	1.8	142,007	4,024	2.9	145,535	3,528	2.5	147,661	2,126	1.5
2,838,779	7,640	0.3	2,849,368	10,589	0.4	2,855,044	5,676	0.2	2,848,489	▲ 6,555	▲ 0.2
206,406	4,205	2.1	211,478	5,072	2.5	216,538	5,060	2.4	219,540	3,002	1.4
70,993	47	0.1	70,940	▲ 53	▲ 0.1	70,912	▲ 28	▲ 0.0	70,522	▲ 390	▲ 0.5
39,118	968	2.5	40,649	1,531	3.9	41,875	1,226	3.0	42,466	591	1.4
47,731	▲ 504	▲ 1.0	47,330	▲ 401	▲ 0.8	47,205	▲ 125	▲ 0.3	46,743	▲ 462	▲ 1.0
51,264	24	0.0	51,034	▲ 230	▲ 0.4	50,918	▲ 116	▲ 0.2	50,572	▲ 346	▲ 0.7
415,512	4,740	1.2	421,431	5,919	1.4	427,448	6,017	1.4	429,843	2,395	0.6
3,254,291	12,380	0.4	3,270,799	16,508	0.5	3,282,492	11,693	0.4	3,278,332	▲ 4,160	▲ 0.1

(単位:人、%)

4			5			6			7		
職員数	増減数	増減率	職員数	増減数	増減率	職員数	増減数	増減率	職員数	増減数	増減率
234,389	391	0.2	235,040	651	0.3	235,396	356	0.2	234,995	▲ 401	▲ 0.2
89,389	983	1.1	89,278	▲ 111	▲ 0.1	88,852	▲ 426	▲ 0.5	88,225	▲ 627	▲ 0.7
323,778	1,374	0.4	324,318	540	0.2	324,248	▲ 70	▲ 0.0	323,220	▲ 1,028	▲ 0.3
1,044,152	▲ 5,344	▲ 0.5	1,037,893	▲ 6,259	▲ 0.6	1,031,899	▲ 5,994	▲ 0.6	1,024,560	▲ 7,339	▲ 0.7
252,506	479	0.2	253,566	1,060	0.4	253,994	428	0.2	253,660	▲ 334	▲ 0.1
18,261	141	0.8	18,329	68	0.4	18,325	▲ 4	▲ 0.0	18,336	11	0.1
1,638,697	▲ 3,350	▲ 0.2	1,634,106	▲ 4,591	▲ 0.3	1,628,466	▲ 5,640	▲ 0.3	1,619,776	▲ 8,690	▲ 0.5
66,754	1,087	1.7	68,209	1,455	2.2	69,406	1,197	1.8	69,931	525	0.8
11,073	▲ 16	▲ 0.1	11,026	▲ 47	▲ 0.4	10,992	▲ 34	▲ 0.3	10,913	▲ 79	▲ 0.7
6,368	▲ 24	▲ 0.4	6,682	314	4.9	6,647	▲ 35	▲ 0.5	6,587	▲ 60	▲ 0.9
9,313	42	0.5	9,323	10	0.1	9,259	▲ 64	▲ 0.7	9,278	19	0.2
9,916	6	0.1	9,868	▲ 48	▲ 0.5	9,895	27	0.3	9,778	▲ 117	▲ 1.2
103,424	1,095	1.1	105,108	1,684	1.6	106,199	1,091	1.0	106,487	288	0.3
1,742,121	▲ 2,255	▲ 0.1	1,739,214	▲ 2,907	▲ 0.2	1,734,665	▲ 4,549	▲ 0.3	1,726,263	▲ 8,402	▲ 0.5

(単位:人、%)

4			5			6			7		
職員数	増減数	増減率	職員数	増減数	増減率	職員数	増減数	増減率	職員数	増減数	増減率
457,686	4,035	0.9	461,569	3,883	0.8	464,482	2,913	0.6	464,430	▲ 52	▲ 0.0
374,564	4,567	1.2	381,455	6,891	1.8	385,784	4,329	1.1	387,188	1,404	0.4
832,250	8,602	1.0	843,024	10,774	1.3	850,266	7,242	0.9	851,618	1,352	0.2
248,110	40	0.0	248,560	450	0.2	249,102	542	0.2	247,770	▲ 1,332	▲ 0.5
-	-	-	-	-	-	-	-	-	-	-	-
119,722	2,348	2.0	123,678	3,956	3.3	127,210	3,532	2.9	129,325	2,115	1.7
1,200,082	10,990	0.9	1,215,262	15,180	1.3	1,226,578	11,316	0.9	1,228,713	2,135	0.2
139,652	3,118	2.3	143,269	3,617	2.6	147,132	3,863	2.7	149,609	2,477	1.7
59,920	63	0.1	59,914	▲ 6	▲ 0.0	59,920	6	0.0	59,609	▲ 311	▲ 0.5
32,750	992	3.1	33,967	1,217	3.7	35,228	1,261	3.7	35,879	651	1.8
38,418	▲ 546	▲ 1.4	38,007	▲ 411	▲ 1.1	37,946	▲ 61	▲ 0.2	37,465	▲ 481	▲ 1.3
41,348	18	0.0	41,166	▲ 182	▲ 0.4	41,023	▲ 143	▲ 0.3	40,794	▲ 229	▲ 0.6
312,088	3,645	1.2	316,323	4,235	1.4	321,249	4,926	1.6	323,356	2,107	0.7
1,512,170	14,635	1.0	1,531,585	19,415	1.3	1,547,827	16,242	1.1	1,552,069	4,242	0.3

第5表 職員数の推移

(1) 全 団 体 (表の4)

区 分			8			9			10		
			職員数	増減数	増減率	職員数	増減数	増減率	職員数	増減数	増減率
普 通 会 計	一 般 行 政	一般管理	698,062	▲ 1,363	▲ 0.2	695,256	▲ 2,806	▲ 0.4	688,494	▲ 6,762	▲ 1.0
		福祉関係	476,485	1,072	0.2	476,438	▲ 47	▲ 0.0	477,474	1,036	0.2
		計	1,174,547	▲ 291	▲ 0.0	1,171,694	▲ 2,853	▲ 0.2	1,165,968	▲ 5,726	▲ 0.5
	教育	1,263,616	▲ 8,714	▲ 0.7	1,252,901	▲ 10,715	▲ 0.8	1,239,730	▲ 13,171	▲ 1.1	
	警察	255,295	1,635	0.6	258,168	2,873	1.1	259,150	982	0.4	
	消 防	149,640	1,979	1.3	151,207	1,567	1.0	152,248	1,041	0.7	
計	2,843,098	▲ 5,391	▲ 0.2	2,833,970	▲ 9,128	▲ 0.3	2,817,096	▲ 16,874	▲ 0.6		
公 営 企 業 等 会 計	病 院	221,863	2,323	1.1	224,908	3,045	1.4	227,069	2,161	1.0	
	水 道	70,130	▲ 392	▲ 0.6	69,639	▲ 491	▲ 0.7	68,861	▲ 778	▲ 1.1	
	下 水道	42,979	513	1.2	43,416	437	1.0	43,393	▲ 23	▲ 0.1	
	交 通	46,362	▲ 381	▲ 0.8	46,068	▲ 294	▲ 0.6	44,891	▲ 1,177	▲ 2.6	
	その他	50,049	▲ 523	▲ 1.0	49,117	▲ 932	▲ 1.9	48,184	▲ 933	▲ 1.9	
	計	431,383	1,540	0.4	433,148	1,765	0.4	432,398	▲ 750	▲ 0.2	
総合計			3,274,481	▲ 3,851	▲ 0.1	3,267,118	▲ 7,363	▲ 0.2	3,249,494	▲ 17,624	▲ 0.5

(2) 都 道 府 県 (表の4)

区 分			8			9			10		
			職員数	増減数	増減率	職員数	増減数	増減率	職員数	増減数	増減率
普 通 会 計	一 般 行 政	一般管理	234,544	▲ 451	▲ 0.2	234,222	▲ 322	▲ 0.1	232,915	▲ 1,307	▲ 0.6
		福祉関係	87,743	▲ 482	▲ 0.5	86,501	▲ 1,242	▲ 1.4	85,671	▲ 830	▲ 1.0
		計	322,287	▲ 933	▲ 0.3	320,723	▲ 1,564	▲ 0.5	318,586	▲ 2,137	▲ 0.7
	教育	1,017,299	▲ 7,261	▲ 0.7	1,009,120	▲ 8,179	▲ 0.8	999,945	▲ 9,175	▲ 0.9	
	警察	255,295	1,635	0.6	258,168	2,873	1.1	259,150	982	0.4	
	消 防	18,416	80	0.4	18,422	6	0.0	18,426	4	0.0	
計	1,613,297	▲ 6,479	▲ 0.4	1,606,433	▲ 6,864	▲ 0.4	1,596,107	▲ 10,326	▲ 0.6		
公 営 企 業 等 会 計	病 院	70,410	479	0.7	71,401	991	1.4	71,990	589	0.8	
	水 道	10,899	▲ 14	▲ 0.1	10,852	▲ 47	▲ 0.4	10,760	▲ 92	▲ 0.8	
	下 水道	6,508	▲ 79	▲ 1.2	6,551	43	0.7	6,413	▲ 138	▲ 2.1	
	交 通	9,197	▲ 81	▲ 0.9	9,353	156	1.7	9,379	26	0.3	
	その他	9,589	▲ 189	▲ 1.9	9,003	▲ 586	▲ 6.1	8,913	▲ 90	▲ 1.0	
	計	106,603	116	0.1	107,160	557	0.5	107,455	295	0.3	
総合計			1,719,900	▲ 6,363	▲ 0.4	1,713,593	▲ 6,307	▲ 0.4	1,703,562	▲ 10,031	▲ 0.6

(3) 市 町 村 (表の4)

区 分			8			9			10		
			職員数	増減数	増減率	職員数	増減数	増減率	職員数	増減数	増減率
普 通 会 計	一 般 行 政	一般管理	463,518	▲ 912	▲ 0.2	461,034	▲ 2,484	▲ 0.5	455,579	▲ 5,455	▲ 1.2
		福祉関係	388,742	1,554	0.4	389,937	1,195	0.3	391,803	1,866	0.5
		計	852,260	642	0.1	850,971	▲ 1,289	▲ 0.2	847,382	▲ 3,589	▲ 0.4
	教育	246,317	▲ 1,453	▲ 0.6	243,781	▲ 2,536	▲ 1.0	239,785	▲ 3,996	▲ 1.6	
	警 察	-	-	-	-	-	-	-	-	-	
	消 防	131,224	1,899	1.5	132,785	1,561	1.2	133,822	1,037	0.8	
計	1,229,801	1,088	0.1	1,227,537	▲ 2,264	▲ 0.2	1,220,989	▲ 6,548	▲ 0.5		
公 営 企 業 等 会 計	病 院	151,453	1,844	1.2	153,507	2,054	1.4	155,079	1,572	1.0	
	水 道	59,231	▲ 378	▲ 0.6	58,787	▲ 444	▲ 0.7	58,101	▲ 686	▲ 1.2	
	下 水道	36,471	592	1.6	36,865	394	1.1	36,980	115	0.3	
	交 通	37,165	▲ 300	▲ 0.8	36,715	▲ 450	▲ 1.2	35,512	▲ 1,203	▲ 3.3	
	その他	40,460	▲ 334	▲ 0.8	40,114	▲ 346	▲ 0.9	39,271	▲ 843	▲ 2.1	
	計	324,780	1,424	0.4	325,988	1,208	0.4	324,943	▲ 1,045	▲ 0.3	
総合計			1,554,581	2,512	0.2	1,553,525	▲ 1,056	▲ 0.1	1,545,932	▲ 7,593	▲ 0.5

(単位:人、%)

11			12			13			14		
職員数	増減数	増減率	職員数	増減数	増減率	職員数	増減数	増減率	職員数	増減数	増減率
680,172	▲ 8,322	▲ 1.2	671,107	▲ 9,065	▲ 1.3	663,316	▲ 7,791	▲ 1.2	657,068	▲ 6,248	▲ 0.9
481,258	3,784	0.8	480,426	▲ 832	▲ 0.2	450,271	▲ 30,155	▲ 6.3	442,971	▲ 7,300	▲ 1.6
1,161,430	▲ 4,538	▲ 0.4	1,151,533	▲ 9,897	▲ 0.9	1,113,587	▲ 37,946	▲ 3.3	1,100,039	▲ 13,548	▲ 1.2
1,226,549	▲ 13,181	▲ 1.1	1,210,793	▲ 15,756	▲ 1.3	1,194,467	▲ 16,326	▲ 1.3	1,181,307	▲ 13,160	▲ 1.1
259,401	251	0.1	259,615	214	0.1	258,810	▲ 805	▲ 0.3	262,453	3,643	1.4
152,975	727	0.5	153,447	472	0.3	153,925	478	0.3	154,311	386	0.3
2,800,355	▲ 16,741	▲ 0.6	2,775,388	▲ 24,967	▲ 0.9	2,720,789	▲ 54,599	▲ 2.0	2,698,110	▲ 22,679	▲ 0.8
229,487	2,418	1.1	230,484	997	0.4	231,874	1,390	0.6	232,457	583	0.3
67,958	▲ 903	▲ 1.3	66,800	▲ 1,158	▲ 1.7	65,553	▲ 1,247	▲ 1.9	64,092	▲ 1,461	▲ 2.2
43,097	▲ 296	▲ 0.7	42,585	▲ 512	▲ 1.2	41,842	▲ 743	▲ 1.7	40,974	▲ 868	▲ 2.1
43,696	▲ 1,195	▲ 2.7	42,342	▲ 1,354	▲ 3.1	40,657	▲ 1,685	▲ 4.0	38,093	▲ 2,564	▲ 6.3
47,565	▲ 619	▲ 1.3	46,698	▲ 867	▲ 1.8	70,817	24,119	51.6	70,597	▲ 220	▲ 0.3
431,803	▲ 595	▲ 0.1	428,909	▲ 2,894	▲ 0.7	450,743	21,834	5.1	446,213	▲ 4,530	▲ 1.0
3,232,158	▲ 17,336	▲ 0.5	3,204,297	▲ 27,861	▲ 0.9	3,171,532	▲ 32,765	▲ 1.0	3,144,323	▲ 27,209	▲ 0.9

(単位:人、%)

11			12			13			14		
職員数	増減数	増減率	職員数	増減数	増減率	職員数	増減数	増減率	職員数	増減数	増減率
230,891	▲ 2,024	▲ 0.9	227,651	▲ 3,240	▲ 1.4	224,185	▲ 3,466	▲ 1.5	220,601	▲ 3,584	▲ 1.6
84,525	▲ 1,146	▲ 1.3	75,032	▲ 9,493	▲ 11.2	72,792	▲ 2,240	▲ 3.0	71,812	▲ 980	▲ 1.3
315,416	▲ 3,170	▲ 1.0	302,683	▲ 12,733	▲ 4.0	296,977	▲ 5,706	▲ 1.9	292,413	▲ 4,564	▲ 1.5
991,081	▲ 8,864	▲ 0.9	979,778	▲ 11,303	▲ 1.1	968,423	▲ 11,355	▲ 1.2	960,974	▲ 7,449	▲ 0.8
259,401	251	0.1	259,615	214	0.1	258,810	▲ 805	▲ 0.3	262,453	3,643	1.4
18,411	▲ 15	▲ 0.1	18,401	▲ 10	▲ 0.1	18,390	▲ 11	▲ 0.1	18,204	▲ 186	▲ 1.0
1,584,309	▲ 11,798	▲ 0.7	1,560,477	▲ 23,832	▲ 1.5	1,542,600	▲ 17,877	▲ 1.1	1,534,044	▲ 8,556	▲ 0.6
72,513	523	0.7	72,295	▲ 218	▲ 0.3	72,929	634	0.9	72,953	24	0.0
10,731	▲ 29	▲ 0.3	10,529	▲ 202	▲ 1.9	10,326	▲ 203	▲ 1.9	10,048	▲ 278	▲ 2.7
6,303	▲ 110	▲ 1.7	6,174	▲ 129	▲ 2.0	5,928	▲ 246	▲ 4.0	5,572	▲ 356	▲ 6.0
9,299	▲ 80	▲ 0.9	9,135	▲ 164	▲ 1.8	8,715	▲ 420	▲ 4.6	7,971	▲ 744	▲ 8.5
8,698	▲ 215	▲ 2.4	8,334	▲ 364	▲ 4.2	7,969	▲ 365	▲ 4.4	7,753	▲ 216	▲ 2.7
107,544	89	0.1	106,467	▲ 1,077	▲ 1.0	105,867	▲ 600	▲ 0.6	104,297	▲ 1,570	▲ 1.5
1,691,853	▲ 11,709	▲ 0.7	1,666,944	▲ 24,909	▲ 1.5	1,648,467	▲ 18,477	▲ 1.1	1,638,341	▲ 10,126	▲ 0.6

(単位:人、%)

11			12			13			14		
職員数	増減数	増減率	職員数	増減数	増減率	職員数	増減数	増減率	職員数	増減数	増減率
449,281	▲ 6,298	▲ 1.4	443,456	▲ 5,825	▲ 1.3	439,131	▲ 4,325	▲ 1.0	436,467	▲ 2,664	▲ 0.6
396,733	4,930	1.3	405,394	8,661	2.2	377,479	▲ 27,915	▲ 6.9	371,159	▲ 6,320	▲ 1.7
846,014	▲ 1,368	▲ 0.2	848,850	2,836	0.3	816,610	▲ 32,240	▲ 3.8	807,626	▲ 8,984	▲ 1.1
235,468	▲ 4,317	▲ 1.8	231,015	▲ 4,453	▲ 1.9	226,044	▲ 4,971	▲ 2.2	220,333	▲ 5,711	▲ 2.5
-	-	-	-	-	-	-	-	-	-	-	-
134,564	742	0.6	135,046	482	0.4	135,535	489	0.4	136,107	572	0.4
1,216,046	▲ 4,943	▲ 0.4	1,214,911	▲ 1,135	▲ 0.1	1,178,189	▲ 36,722	▲ 3.0	1,164,066	▲ 14,123	▲ 1.2
156,974	1,895	1.2	158,189	1,215	0.8	158,945	756	0.5	159,504	559	0.4
57,227	▲ 874	▲ 1.5	56,271	▲ 956	▲ 1.7	55,227	▲ 1,044	▲ 1.9	54,044	▲ 1,183	▲ 2.1
36,794	▲ 186	▲ 0.5	36,411	▲ 383	▲ 1.0	35,914	▲ 497	▲ 1.4	35,402	▲ 512	▲ 1.4
34,397	▲ 1,115	▲ 3.1	33,207	▲ 1,190	▲ 3.5	31,942	▲ 1,265	▲ 3.8	30,122	▲ 1,820	▲ 5.7
38,867	▲ 404	▲ 1.0	38,364	▲ 503	▲ 1.3	62,848	24,484	63.8	62,844	▲ 4	▲ 0.0
324,259	▲ 684	▲ 0.2	322,442	▲ 1,817	▲ 0.6	344,876	22,434	7.0	341,916	▲ 2,960	▲ 0.9
1,540,305	▲ 5,627	▲ 0.4	1,537,353	▲ 2,952	▲ 0.2	1,523,065	▲ 14,288	▲ 0.9	1,505,982	▲ 17,083	▲ 1.1

第5表 職員数の推移

(1) 全団体 (表の5)

区分		15			16			17			
		職員数	増減数	増減率	職員数	増減数	増減率	職員数	増減数	増減率	
普通 会 計	一般行政	一般管理	650,122	▲ 6,946	▲ 1.1	640,766	▲ 9,356	▲ 1.4	627,835	▲ 12,931	▲ 2.0
		福祉関係	435,463	▲ 7,508	▲ 1.7	428,385	▲ 7,078	▲ 1.6	421,025	▲ 7,360	▲ 1.7
		計	1,085,585	▲ 14,454	▲ 1.3	1,069,151	▲ 16,434	▲ 1.5	1,048,860	▲ 20,291	▲ 1.9
	教育	1,168,431	▲ 12,876	▲ 1.1	1,154,416	▲ 14,015	▲ 1.2	1,139,683	▲ 14,733	▲ 1.3	
	警察	266,729	4,276	1.6	270,870	4,141	1.6	274,271	3,401	1.3	
	消防	154,775	464	0.3	155,245	470	0.3	155,693	448	0.3	
計	2,675,520	▲ 22,590	▲ 0.8	2,649,682	▲ 25,838	▲ 1.0	2,618,507	▲ 31,175	▲ 1.2		
公営 企業 等 会 計	病院	233,554	1,097	0.5	232,042	▲ 1,512	▲ 0.6	229,939	▲ 2,103	▲ 0.9	
	水道	62,368	▲ 1,724	▲ 2.7	60,666	▲ 1,702	▲ 2.7	58,846	▲ 1,820	▲ 3.0	
	下水道	39,848	▲ 1,126	▲ 2.7	38,604	▲ 1,244	▲ 3.1	37,070	▲ 1,534	▲ 4.0	
	交通	36,481	▲ 1,612	▲ 4.2	34,651	▲ 1,830	▲ 5.0	32,890	▲ 1,761	▲ 5.1	
	その他	69,233	▲ 1,364	▲ 1.9	67,952	▲ 1,281	▲ 1.9	64,870	▲ 3,082	▲ 4.5	
	計	441,484	▲ 4,729	▲ 1.1	433,915	▲ 7,569	▲ 1.7	423,615	▲ 10,300	▲ 2.4	
総合計		3,117,004	▲ 27,319	▲ 0.9	3,083,597	▲ 33,407	▲ 1.1	3,042,122	▲ 41,475	▲ 1.3	

(2) 都道府県 (表の5)

区分		15			16			17			
		職員数	増減数	増減率	職員数	増減数	増減率	職員数	増減数	増減率	
普通 会 計	一般行政	一般管理	217,033	▲ 3,568	▲ 1.6	212,987	▲ 4,046	▲ 1.9	208,886	▲ 4,101	▲ 1.9
		福祉関係	70,251	▲ 1,561	▲ 2.2	69,407	▲ 844	▲ 1.2	68,102	▲ 1,305	▲ 1.9
		計	287,284	▲ 5,129	▲ 1.8	282,394	▲ 4,890	▲ 1.7	276,988	▲ 5,406	▲ 1.9
	教育	954,566	▲ 6,408	▲ 0.7	947,500	▲ 7,066	▲ 0.7	940,521	▲ 6,979	▲ 0.7	
	警察	266,729	4,276	1.6	270,870	4,141	1.6	274,271	3,401	1.3	
	消防	18,194	▲ 10	▲ 0.1	18,340	146	0.8	18,425	85	0.5	
計	1,526,773	▲ 7,271	▲ 0.5	1,519,104	▲ 7,669	▲ 0.5	1,510,205	▲ 8,899	▲ 0.6		
公営 企業 等 会 計	病院	73,443	490	0.7	72,695	▲ 748	▲ 1.0	71,366	▲ 1,329	▲ 1.8	
	水道	9,687	▲ 361	▲ 3.6	9,414	▲ 273	▲ 2.8	9,170	▲ 244	▲ 2.6	
	下水道	5,303	▲ 269	▲ 4.8	5,161	▲ 142	▲ 2.7	5,016	▲ 145	▲ 2.8	
	交通	7,769	▲ 202	▲ 2.5	7,483	▲ 286	▲ 3.7	7,196	▲ 287	▲ 3.8	
	その他	7,341	▲ 412	▲ 5.3	7,065	▲ 276	▲ 3.8	6,675	▲ 390	▲ 5.5	
	計	103,543	▲ 754	▲ 0.7	101,818	▲ 1,725	▲ 1.7	99,423	▲ 2,395	▲ 2.4	
総合計		1,630,316	▲ 8,025	▲ 0.5	1,620,922	▲ 9,394	▲ 0.6	1,609,628	▲ 11,294	▲ 0.7	

(3) 市町村 (表の5)

区分		15			16			17			
		職員数	増減数	増減率	職員数	増減数	増減率	職員数	増減数	増減率	
普通 会 計	一般行政	一般管理	433,089	▲ 3,378	▲ 0.8	427,779	▲ 5,310	▲ 1.2	418,949	▲ 8,830	▲ 2.1
		福祉関係	365,212	▲ 5,947	▲ 1.6	358,978	▲ 6,234	▲ 1.7	352,923	▲ 6,055	▲ 1.7
		計	798,301	▲ 9,325	▲ 1.2	786,757	▲ 11,544	▲ 1.4	771,872	▲ 14,885	▲ 1.9
	教育	213,865	▲ 6,468	▲ 2.9	206,916	▲ 6,949	▲ 3.2	199,162	▲ 7,754	▲ 3.7	
	警察	-	-	-	-	-	-	-	-	-	
	消防	136,581	474	0.3	136,905	324	0.2	137,268	363	0.3	
計	1,148,747	▲ 15,319	▲ 1.3	1,130,578	▲ 18,169	▲ 1.6	1,108,302	▲ 22,276	▲ 2.0		
公営 企業 等 会 計	病院	160,111	607	0.4	159,347	▲ 764	▲ 0.5	158,573	▲ 774	▲ 0.5	
	水道	52,681	▲ 1,363	▲ 2.5	51,252	▲ 1,429	▲ 2.7	49,676	▲ 1,576	▲ 3.1	
	下水道	34,545	▲ 857	▲ 2.4	33,443	▲ 1,102	▲ 3.2	32,054	▲ 1,389	▲ 4.2	
	交通	28,712	▲ 1,410	▲ 4.7	27,168	▲ 1,544	▲ 5.4	25,694	▲ 1,474	▲ 5.4	
	その他	61,892	▲ 952	▲ 1.5	60,887	▲ 1,005	▲ 1.6	58,195	▲ 2,692	▲ 4.4	
	計	337,941	▲ 3,975	▲ 1.2	332,097	▲ 5,844	▲ 1.7	324,192	▲ 7,905	▲ 2.4	
総合計		1,486,688	▲ 19,294	▲ 1.3	1,462,675	▲ 24,013	▲ 1.6	1,432,494	▲ 30,181	▲ 2.1	

(単位:人、%)

18			19			20			21		
職員数	増減数	増減率	職員数	増減数	増減率	職員数	増減数	増減率	職員数	増減数	増減率
613,801	▲ 14,034	▲ 2.2	599,837	▲ 13,964	▲ 2.3	584,230	▲ 15,607	▲ 2.6	571,902	▲ 12,328	▲ 2.1
413,327	▲ 7,698	▲ 1.8	403,595	▲ 9,732	▲ 2.4	391,784	▲ 11,811	▲ 2.9	382,873	▲ 8,911	▲ 2.3
1,027,128	▲ 21,732	▲ 2.1	1,003,432	▲ 23,696	▲ 2.3	976,014	▲ 27,418	▲ 2.7	954,775	▲ 21,239	▲ 2.2
1,125,715	▲ 13,968	▲ 1.2	1,108,530	▲ 17,185	▲ 1.5	1,090,713	▲ 17,817	▲ 1.6	1,076,358	▲ 14,355	▲ 1.3
277,543	3,272	1.2	280,141	2,598	0.9	281,181	1,040	0.4	280,898	▲ 283	▲ 0.1
156,315	622	0.4	156,886	571	0.4	157,102	216	0.1	157,405	303	0.2
2,586,701	▲ 31,806	▲ 1.2	2,548,989	▲ 37,712	▲ 1.5	2,505,010	▲ 43,979	▲ 1.7	2,469,436	▲ 35,574	▲ 1.4
222,460	▲ 7,479	▲ 3.3	218,383	▲ 4,077	▲ 1.8	214,231	▲ 4,152	▲ 1.9	211,016	▲ 3,215	▲ 1.5
57,059	▲ 1,787	▲ 3.0	55,107	▲ 1,952	▲ 3.4	52,942	▲ 2,165	▲ 3.9	51,043	▲ 1,899	▲ 3.6
36,055	▲ 1,015	▲ 2.7	34,691	▲ 1,364	▲ 3.8	32,928	▲ 1,763	▲ 5.1	31,316	▲ 1,612	▲ 4.9
31,526	▲ 1,364	▲ 4.1	30,011	▲ 1,515	▲ 4.8	28,918	▲ 1,093	▲ 3.6	28,168	▲ 750	▲ 2.6
64,601	▲ 269	▲ 0.4	64,115	▲ 486	▲ 0.8	65,349	1,234	1.9	64,127	▲ 1,222	▲ 1.9
411,701	▲ 11,914	▲ 2.8	402,307	▲ 9,394	▲ 2.3	394,368	▲ 7,939	▲ 2.0	385,670	▲ 8,698	▲ 2.2
2,998,402	▲ 43,720	▲ 1.4	2,951,296	▲ 47,106	▲ 1.6	2,899,378	▲ 51,918	▲ 1.8	2,855,106	▲ 44,272	▲ 1.5

(単位:人、%)

18			19			20			21		
職員数	増減数	増減率	職員数	増減数	増減率	職員数	増減数	増減率	職員数	増減数	増減率
204,907	▲ 3,979	▲ 1.9	199,592	▲ 5,315	▲ 2.6	193,369	▲ 6,223	▲ 3.1	187,503	▲ 5,866	▲ 3.0
66,952	▲ 1,150	▲ 1.7	65,145	▲ 1,807	▲ 2.7	62,756	▲ 2,389	▲ 3.7	61,228	▲ 1,528	▲ 2.4
271,859	▲ 5,129	▲ 1.9	264,737	▲ 7,122	▲ 2.6	256,125	▲ 8,612	▲ 3.3	248,731	▲ 7,394	▲ 2.9
934,834	▲ 5,687	▲ 0.6	925,897	▲ 8,937	▲ 1.0	916,779	▲ 9,118	▲ 1.0	909,680	▲ 7,099	▲ 0.8
277,543	3,272	1.2	280,141	2,598	0.9	281,181	1,040	0.4	280,898	▲ 283	▲ 0.1
18,491	66	0.4	18,512	21	0.1	18,416	▲ 96	▲ 0.5	18,590	174	0.9
1,502,727	▲ 7,478	▲ 0.5	1,489,287	▲ 13,440	▲ 0.9	1,472,501	▲ 16,786	▲ 1.1	1,457,899	▲ 14,602	▲ 1.0
66,398	▲ 4,968	▲ 7.0	64,202	▲ 2,196	▲ 3.3	62,854	▲ 1,348	▲ 2.1	60,523	▲ 2,331	▲ 3.7
8,916	▲ 254	▲ 2.8	8,624	▲ 292	▲ 3.3	8,214	▲ 410	▲ 4.8	7,847	▲ 367	▲ 4.5
4,918	▲ 98	▲ 2.0	4,740	▲ 178	▲ 3.6	4,529	▲ 211	▲ 4.5	4,181	▲ 348	▲ 7.7
7,016	▲ 180	▲ 2.5	6,830	▲ 186	▲ 2.7	6,754	▲ 76	▲ 1.1	6,607	▲ 147	▲ 2.2
6,330	▲ 345	▲ 5.2	6,095	▲ 235	▲ 3.7	5,903	▲ 192	▲ 3.2	5,648	▲ 255	▲ 4.3
93,578	▲ 5,845	▲ 5.9	90,491	▲ 3,087	▲ 3.3	88,254	▲ 2,237	▲ 2.5	84,806	▲ 3,448	▲ 3.9
1,596,305	▲ 13,323	▲ 0.8	1,579,778	▲ 16,527	▲ 1.0	1,560,755	▲ 19,023	▲ 1.2	1,542,705	▲ 18,050	▲ 1.2

(単位:人、%)

18			19			20			21		
職員数	増減数	増減率	職員数	増減数	増減率	職員数	増減数	増減率	職員数	増減数	増減率
408,894	▲ 10,055	▲ 2.4	400,245	▲ 8,649	▲ 2.1	390,861	▲ 9,384	▲ 2.3	384,399	▲ 6,462	▲ 1.7
346,375	▲ 6,548	▲ 1.9	338,450	▲ 7,925	▲ 2.3	329,028	▲ 9,422	▲ 2.8	321,645	▲ 7,383	▲ 2.2
755,269	▲ 16,603	▲ 2.2	738,695	▲ 16,574	▲ 2.2	719,889	▲ 18,806	▲ 2.5	706,044	▲ 13,845	▲ 1.9
190,881	▲ 8,281	▲ 4.2	182,633	▲ 8,248	▲ 4.3	173,934	▲ 8,699	▲ 4.8	166,678	▲ 7,256	▲ 4.2
-	-	-	-	-	-	-	-	-	-	-	-
137,824	556	0.4	138,374	550	0.4	138,686	312	0.2	138,815	129	0.1
1,083,974	▲ 24,328	▲ 2.2	1,059,702	▲ 24,272	▲ 2.2	1,032,509	▲ 27,193	▲ 2.6	1,011,537	▲ 20,972	▲ 2.0
156,062	▲ 2,511	▲ 1.6	154,181	▲ 1,881	▲ 1.2	151,377	▲ 2,804	▲ 1.8	150,493	▲ 884	▲ 0.6
48,143	▲ 1,533	▲ 3.1	46,483	▲ 1,660	▲ 3.4	44,728	▲ 1,755	▲ 3.8	43,196	▲ 1,532	▲ 3.4
31,137	▲ 917	▲ 2.9	29,951	▲ 1,186	▲ 3.8	28,399	▲ 1,552	▲ 5.2	27,135	▲ 1,264	▲ 4.5
24,510	▲ 1,184	▲ 4.6	23,181	▲ 1,329	▲ 5.4	22,164	▲ 1,017	▲ 4.4	21,561	▲ 603	▲ 2.7
58,271	76	0.1	58,020	▲ 251	▲ 0.4	59,446	1,426	2.5	58,479	▲ 967	▲ 1.6
318,123	▲ 6,069	▲ 1.9	311,816	▲ 6,307	▲ 2.0	306,114	▲ 5,702	▲ 1.8	300,864	▲ 5,250	▲ 1.7
1,402,097	▲ 30,397	▲ 2.1	1,371,518	▲ 30,579	▲ 2.2	1,338,623	▲ 32,895	▲ 2.4	1,312,401	▲ 26,222	▲ 2.0

第5表 職員数の推移

(1) 全 団 体 (表の6)

区 分	22			23			24				
	職員数	増減数	増減率	職員数	増減数	増減率	職員数	増減数	増減率		
普通 会 計	一般行政	一般管理	559,785	▲ 12,117	▲ 2.1	552,569	▲ 7,216	▲ 1.3	546,246	▲ 6,323	▲ 1.1
		福祉関係	377,166	▲ 5,707	▲ 1.5	373,680	▲ 3,486	▲ 0.9	369,623	▲ 4,057	▲ 1.1
		計	936,951	▲ 17,824	▲ 1.9	926,249	▲ 10,702	▲ 1.1	915,869	▲ 10,380	▲ 1.1
	教育	1,064,320	▲ 12,038	▲ 1.1	1,055,313	▲ 9,007	▲ 0.8	1,047,884	▲ 7,429	▲ 0.7	
	警察	281,309	411	0.1	282,023	714	0.3	283,353	1,330	0.5	
	消防	157,754	349	0.2	158,062	308	0.2	158,460	398	0.3	
計	2,440,334	▲ 29,102	▲ 1.2	2,421,647	▲ 18,687	▲ 0.8	2,405,566	▲ 16,081	▲ 0.7		
公営 企 業 等 会 計	病院	204,181	▲ 6,835	▲ 3.2	201,711	▲ 2,470	▲ 1.2	201,329	▲ 382	▲ 0.2	
	水道	49,250	▲ 1,793	▲ 3.5	47,885	▲ 1,365	▲ 2.8	46,754	▲ 1,131	▲ 2.4	
	下水道	30,206	▲ 1,110	▲ 3.5	29,221	▲ 985	▲ 3.3	28,462	▲ 759	▲ 2.6	
	交通	27,313	▲ 855	▲ 3.0	26,922	▲ 391	▲ 1.4	26,069	▲ 853	▲ 3.2	
	その他	62,591	▲ 1,536	▲ 2.4	61,468	▲ 1,123	▲ 1.8	60,733	▲ 735	▲ 1.2	
	計	373,541	▲ 12,129	▲ 3.1	367,342	▲ 6,199	▲ 1.7	363,347	▲ 3,995	▲ 1.1	
総合計	2,813,875	▲ 41,231	▲ 1.4	2,788,989	▲ 24,886	▲ 0.9	2,768,913	▲ 20,076	▲ 0.7		

(2) 都道府県 (表の6)

区 分	22			23			24				
	職員数	増減数	増減率	職員数	増減数	増減率	職員数	増減数	増減率		
普通 会 計	一般行政	一般管理	181,450	▲ 6,053	▲ 3.2	177,797	▲ 3,653	▲ 2.0	174,915	▲ 2,882	▲ 1.6
		福祉関係	60,227	▲ 1,001	▲ 1.6	59,671	▲ 556	▲ 0.9	58,502	▲ 1,169	▲ 2.0
		計	241,677	▲ 7,054	▲ 2.8	237,468	▲ 4,209	▲ 1.7	233,417	▲ 4,051	▲ 1.7
	教育	904,418	▲ 5,262	▲ 0.6	900,854	▲ 3,564	▲ 0.4	898,234	▲ 2,620	▲ 0.3	
	警察	281,309	411	0.1	282,023	714	0.3	283,353	1,330	0.5	
	消防	18,764	174	0.9	18,684	▲ 80	▲ 0.4	18,656	▲ 28	▲ 0.1	
計	1,446,168	▲ 11,731	▲ 0.8	1,439,029	▲ 7,139	▲ 0.5	1,433,660	▲ 5,369	▲ 0.4		
公営 企 業 等 会 計	病院	55,264	▲ 5,259	▲ 8.7	53,984	▲ 1,280	▲ 2.3	53,844	▲ 140	▲ 0.3	
	水道	7,553	▲ 294	▲ 3.7	7,064	▲ 489	▲ 6.5	6,990	▲ 74	▲ 1.0	
	下水道	4,112	▲ 69	▲ 1.7	3,936	▲ 176	▲ 4.3	3,859	▲ 77	▲ 2.0	
	交通	6,568	▲ 39	▲ 0.6	6,581	13	0.2	6,598	17	0.3	
	その他	5,439	▲ 209	▲ 3.7	5,250	▲ 189	▲ 3.5	5,228	▲ 22	▲ 0.4	
	計	78,936	▲ 5,870	▲ 6.9	76,815	▲ 2,121	▲ 2.7	76,519	▲ 296	▲ 0.4	
総合計	1,525,104	▲ 17,601	▲ 1.1	1,515,844	▲ 9,260	▲ 0.6	1,510,179	▲ 5,665	▲ 0.4		

(3) 市町村 (表の6)

区 分	22			23			24				
	職員数	増減数	増減率	職員数	増減数	増減率	職員数	増減数	増減率		
普通 会 計	一般行政	一般管理	378,335	▲ 6,064	▲ 1.6	374,772	▲ 3,563	▲ 0.9	371,331	▲ 3,441	▲ 0.9
		福祉関係	316,939	▲ 4,706	▲ 1.5	314,009	▲ 2,930	▲ 0.9	311,121	▲ 2,888	▲ 0.9
		計	695,274	▲ 10,770	▲ 1.5	688,781	▲ 6,493	▲ 0.9	682,452	▲ 6,329	▲ 0.9
	教育	159,902	▲ 6,776	▲ 4.1	154,459	▲ 5,443	▲ 3.4	149,650	▲ 4,809	▲ 3.1	
	警察	-	-	-	-	-	-	-	-	-	
	消防	138,990	175	0.1	139,378	388	0.3	139,804	426	0.3	
計	994,166	▲ 17,371	▲ 1.7	982,618	▲ 11,548	▲ 1.2	971,906	▲ 10,712	▲ 1.1		
公営 企 業 等 会 計	病院	148,917	▲ 1,576	▲ 1.0	147,727	▲ 1,190	▲ 0.8	147,485	▲ 242	▲ 0.2	
	水道	41,697	▲ 1,499	▲ 3.5	40,821	▲ 876	▲ 2.1	39,764	▲ 1,057	▲ 2.6	
	下水道	26,094	▲ 1,041	▲ 3.8	25,285	▲ 809	▲ 3.1	24,603	▲ 682	▲ 2.7	
	交通	20,745	▲ 816	▲ 3.8	20,341	▲ 404	▲ 1.9	19,471	▲ 870	▲ 4.3	
	その他	57,152	▲ 1,327	▲ 2.3	56,218	▲ 934	▲ 1.6	55,505	▲ 713	▲ 1.3	
	計	294,605	▲ 6,259	▲ 2.1	290,527	▲ 4,078	▲ 1.4	286,828	▲ 3,699	▲ 1.3	
総合計	1,288,771	▲ 23,630	▲ 1.8	1,273,145	▲ 15,626	▲ 1.2	1,258,734	▲ 14,411	▲ 1.1		

※平成23年の公営企業等会計部門は、被災11団体の内訳が不明のため、小計に被災11団体の公営企業等会計部門職員数135名を足している。

(単位:人、%)

25		
職員数	増減数	増減率
543,484	▲ 2,762	▲ 0.5
365,856	▲ 3,767	▲ 1.0
909,340	▲ 6,529	▲ 0.7
1,037,527	▲ 10,357	▲ 1.0
283,644	291	0.1
158,948	488	0.3
2,389,459	▲ 16,107	▲ 0.7
203,515	2,186	1.1
45,736	▲ 1,018	▲ 2.2
27,922	▲ 540	▲ 1.9
25,868	▲ 201	▲ 0.8
59,984	▲ 749	▲ 1.2
363,025	▲ 322	▲ 0.1
2,752,484	▲ 16,429	▲ 0.6

(単位:人、%)

25		
職員数	増減数	増減率
173,762	▲ 1,153	▲ 0.7
57,723	▲ 779	▲ 1.3
231,485	▲ 1,932	▲ 0.8
892,326	▲ 5,908	▲ 0.7
283,644	291	0.1
18,691	35	0.2
1,426,146	▲ 7,514	▲ 0.5
54,141	297	0.6
6,895	▲ 95	▲ 1.4
3,805	▲ 54	▲ 1.4
6,604	6	0.1
5,144	▲ 84	▲ 1.6
76,589	70	0.1
1,502,735	▲ 7,444	▲ 0.5

(単位:人、%)

25		
職員数	増減数	増減率
369,722	▲ 1,609	▲ 0.4
308,133	▲ 2,988	▲ 1.0
677,855	▲ 4,597	▲ 0.7
145,201	▲ 4,449	▲ 3.0
-	-	-
140,257	453	0.3
963,313	▲ 8,593	▲ 0.9
149,374	1,889	1.3
38,841	▲ 923	▲ 2.3
24,117	▲ 486	▲ 2.0
19,264	▲ 207	▲ 1.1
54,840	▲ 665	▲ 1.2
286,436	▲ 392	▲ 0.1
1,249,749	▲ 8,985	▲ 0.7

参考1 過去5年間の職員数の増減

区 分				全 団 体			
				平成20年 職 員 数	平成25年 職 員 数	20年と25年の比較	
		増減数	増減率				
普 通 会 計	一 般 管 理 行	一 般	議 会	10,660	10,195	▲ 465	▲ 4.4
			総務・企画	218,634	208,412	▲ 10,222	▲ 4.7
			税 務	72,181	67,178	▲ 5,003	▲ 6.9
			労 働	7,907	7,132	▲ 775	▲ 9.8
			農 林 水 産	92,502	82,650	▲ 9,852	▲ 10.7
			商 工	28,764	28,195	▲ 569	▲ 2.0
			土 木	153,582	139,722	▲ 13,860	▲ 9.0
	小 計			584,230	543,484	▲ 40,746	▲ 7.0
	政	福 祉 関 係	民 生	236,950	225,007	▲ 11,943	▲ 5.0
			衛 生	154,834	140,849	▲ 13,985	▲ 9.0
			小 計	391,784	365,856	▲ 25,928	▲ 6.6
	計			976,014	909,340	▲ 66,674	▲ 6.8
	教 育			1,090,713	1,037,527	▲ 53,186	▲ 4.9
警 察			281,181	283,644	2,463	0.9	
消 防			157,102	158,948	1,846	1.2	
計			2,505,010	2,389,459	▲ 115,551	▲ 4.6	
公 営 企 業 等 会 計	病 院		214,231	203,515	▲ 10,716	▲ 5.0	
	水 道		52,942	45,736	▲ 7,206	▲ 13.6	
	下 水 道		32,928	27,922	▲ 5,006	▲ 15.2	
	交 通		28,918	25,868	▲ 3,050	▲ 10.5	
	そ の 他		65,349	59,984	▲ 5,365	▲ 8.2	
	計			394,368	363,025	▲ 31,343	▲ 7.9
総 合 計				2,899,378	2,752,484	▲ 146,894	▲ 5.1

(単位：人、%)

都 道 府 県				市 町 村			
平成20年 職員数	平成25年 職員数	20年と25年の比較		平成20年 職員数	平成25年 職員数	20年と25年の比較	
		増減数	増減率			増減数	増減率
1,896	1,849	▲ 47	▲ 2.5	8,764	8,346	▲ 418	▲ 4.8
41,839	39,252	▲ 2,587	▲ 6.2	176,795	169,160	▲ 7,635	▲ 4.3
18,161	16,353	▲ 1,808	▲ 10.0	54,020	50,825	▲ 3,195	▲ 5.9
6,531	5,947	▲ 584	▲ 8.9	1,376	1,185	▲ 191	▲ 13.9
57,999	51,084	▲ 6,915	▲ 11.9	34,503	31,566	▲ 2,937	▲ 8.5
11,994	11,049	▲ 945	▲ 7.9	16,770	17,146	376	2.2
54,949	48,228	▲ 6,721	▲ 12.2	98,633	91,494	▲ 7,139	▲ 7.2
193,369	173,762	▲ 19,607	▲ 10.1	390,861	369,722	▲ 21,139	▲ 5.4
26,520	24,376	▲ 2,144	▲ 8.1	210,430	200,631	▲ 9,799	▲ 4.7
36,236	33,347	▲ 2,889	▲ 8.0	118,598	107,502	▲ 11,096	▲ 9.4
62,756	57,723	▲ 5,033	▲ 8.0	329,028	308,133	▲ 20,895	▲ 6.4
256,125	231,485	▲ 24,640	▲ 9.6	719,889	677,855	▲ 42,034	▲ 5.8
916,779	892,326	▲ 24,453	▲ 2.7	173,934	145,201	▲ 28,733	▲ 16.5
281,181	283,644	2,463	0.9	—	—	—	—
18,416	18,691	275	1.5	138,686	140,257	1,571	1.1
1,472,501	1,426,146	▲ 46,355	▲ 3.1	1,032,509	963,313	▲ 69,196	▲ 6.7
62,854	54,141	▲ 8,713	▲ 13.9	151,377	149,374	▲ 2,003	▲ 1.3
8,214	6,895	▲ 1,319	▲ 16.1	44,728	38,841	▲ 5,887	▲ 13.2
4,529	3,805	▲ 724	▲ 16.0	28,399	24,117	▲ 4,282	▲ 15.1
6,754	6,604	▲ 150	▲ 2.2	22,164	19,264	▲ 2,900	▲ 13.1
5,903	5,144	▲ 759	▲ 12.9	59,446	54,840	▲ 4,606	▲ 7.7
88,254	76,589	▲ 11,665	▲ 13.2	306,114	286,436	▲ 19,678	▲ 6.4
1,560,755	1,502,735	▲ 58,020	▲ 3.7	1,338,623	1,249,749	▲ 88,874	▲ 6.6

参考2 都道府県及び指定都市における部門別職員数一覧

(単位:人)

	一 般 行 政					教 育	警 察	消 防	普通会計 計	公営企業 等会計	合 計
	一般管理	民生	衛生	福祉関係	計						
北海道	10,166	1,103	1,810	2,913	13,079	47,300	11,858	0	72,237	994	73,231
青森	2,949	464	500	964	3,913	12,226	2,634	0	18,773	1,078	19,851
岩手	3,375	291	487	778	4,153	12,535	2,493	0	19,181	4,911	24,092
宮城	3,729	578	642	1,220	4,949	18,027	4,428	0	27,404	154	27,558
秋田	2,783	191	408	599	3,382	9,292	2,329	0	15,003	129	15,132
山形	3,152	481	505	986	4,138	10,118	2,306	0	16,562	2,052	18,614
福島	4,339	545	717	1,262	5,601	17,246	4,034	0	26,881	693	27,574
茨城	3,593	473	763	1,236	4,829	22,599	5,292	0	32,720	1,459	34,179
栃木	3,294	434	698	1,132	4,426	15,372	3,746	0	23,544	815	24,359
群馬	2,975	434	551	985	3,960	15,768	3,876	0	23,604	1,480	25,084
埼玉	4,465	1,013	1,262	2,275	6,740	40,823	12,364	0	59,927	2,552	62,479
千葉	4,607	702	1,225	1,927	6,534	39,335	12,763	0	58,632	3,233	61,865
東京	11,967	2,893	3,168	6,061	18,028	63,642	46,700	18,691	147,061	20,021	167,082
神奈川	4,886	959	1,238	2,197	7,083	48,429	16,887	0	72,399	1,000	73,399
新潟	4,640	539	678	1,217	5,857	19,897	4,671	0	30,425	3,878	34,303
富山	2,492	357	483	840	3,332	8,933	2,247	0	14,512	1,047	15,559
石川	2,491	283	435	718	3,209	9,198	2,285	0	14,692	1,116	15,808
福井	2,155	249	386	635	2,790	7,664	2,031	0	12,485	986	13,471
山梨	2,253	387	415	802	3,055	8,113	1,924	0	13,092	106	13,198
長野	3,817	428	906	1,334	5,151	17,808	3,855	0	26,814	145	26,959
岐阜	3,091	361	552	913	4,004	16,215	3,868	0	24,087	108	24,195
静岡	4,422	517	702	1,219	5,641	24,884	6,941	0	37,466	1,107	38,573
愛知	5,950	1,094	1,305	2,399	8,349	46,742	14,142	0	69,233	2,122	71,355
三重	3,438	486	573	1,059	4,497	14,339	3,418	0	22,254	514	22,768
滋賀	2,227	295	469	764	2,991	11,660	2,540	0	17,191	1,175	18,366
京都	3,184	353	609	962	4,146	17,238	7,062	0	28,446	300	28,746
大阪	5,025	956	1,430	2,386	7,411	51,056	23,202	0	81,669	514	82,183
兵庫	5,073	470	914	1,384	6,457	36,361	12,230	0	55,048	5,572	60,620
奈良	2,290	313	441	754	3,044	9,546	2,718	0	15,308	1,425	16,733
和歌山	2,778	311	453	764	3,542	9,038	2,482	0	15,062	204	15,266
鳥取	2,226	431	360	791	3,017	5,981	1,444	0	10,442	1,122	11,564
島根	2,605	229	452	681	3,286	7,695	1,806	0	12,787	1,105	13,892
岡山	2,976	337	532	869	3,845	15,182	3,949	0	22,976	126	23,102
広島	3,497	341	622	963	4,460	19,226	5,713	0	29,399	1,380	30,779
山口	2,956	256	530	786	3,742	11,929	3,496	0	19,167	186	19,353
徳島	2,456	279	433	712	3,168	7,475	1,824	0	12,467	1,116	13,583
香川	2,078	289	397	686	2,764	8,340	2,097	0	13,201	1,214	14,415
愛媛	2,938	344	483	827	3,765	12,392	2,792	0	18,949	1,991	20,940
高知	2,678	352	394	746	3,424	7,738	1,884	0	13,046	749	13,795
福岡	5,854	998	901	1,899	7,753	30,863	11,468	0	50,084	118	50,202
佐賀	2,257	357	417	774	3,031	8,155	1,956	0	13,142	7	13,149
長崎	3,311	388	489	877	4,188	12,561	3,486	0	20,235	351	20,586
熊本	3,314	404	556	960	4,274	14,260	3,460	0	21,994	177	22,171
大分	3,100	249	424	673	3,773	10,088	2,364	0	16,225	733	16,958
宮崎	2,973	328	431	759	3,732	9,763	2,314	0	15,809	1,469	17,278
鹿児島	4,009	436	672	1,108	5,117	15,705	3,376	0	24,198	1,014	25,212
沖縄	2,928	398	529	927	3,855	13,569	2,889	0	20,313	2,841	23,154
計	173,762	24,376	33,347	57,723	231,485	892,326	283,644	18,691	1,426,146	76,589	1,502,735
札幌市	3,567	2,079	1,564	3,643	7,210	1,829	0	1,839	10,878	3,427	14,305
仙台市	2,134	1,447	754	2,201	4,335	1,155	0	1,098	6,588	2,947	9,535
さいたま市	2,267	1,705	951	2,656	4,923	1,276	0	1,265	7,464	1,444	8,908
千葉市	1,947	1,523	575	2,098	4,045	957	0	938	5,940	1,315	7,255
横浜市	6,436	4,116	3,265	7,381	13,817	2,477	0	3,419	19,713	7,219	26,932
川崎市	3,086	2,258	1,903	4,161	7,247	1,335	0	1,432	10,014	3,277	13,291
相模原市	1,488	1,033	616	1,649	3,137	522	0	722	4,381	206	4,587
新潟市	1,951	1,211	598	1,809	3,760	940	0	911	5,611	1,772	7,383
静岡市	1,602	889	597	1,486	3,088	716	0	774	4,578	1,671	6,249
浜松市	1,815	737	639	1,376	3,191	967	0	893	5,051	522	5,573
名古屋市	5,032	3,546	2,792	6,338	11,370	2,874	0	2,382	16,626	8,485	25,111
京都市	3,520	2,055	1,920	3,975	7,495	1,666	0	1,830	10,991	2,781	13,772
大阪市	7,253	4,218	4,473	8,691	15,944	4,193	0	3,518	23,655	12,035	35,690
堺市	1,695	974	632	1,606	3,301	643	0	909	4,853	631	5,484
神戸市	3,585	2,567	1,721	4,288	7,873	2,126	0	1,473	11,472	3,477	14,949
岡山市	1,437	1,102	681	1,783	3,220	811	0	676	4,707	1,101	5,808
広島市	2,536	1,915	872	2,787	5,323	1,291	0	1,342	7,956	3,510	11,466
北九州市	2,811	1,101	847	1,948	4,759	770	0	971	6,500	1,987	8,487
福岡市	3,403	1,292	842	2,134	5,537	1,246	0	1,047	7,830	1,720	9,550
熊本市	2,136	780	687	1,467	3,603	649	0	671	4,923	1,518	6,441
計	59,701	36,548	26,929	63,477	123,178	28,443	0	28,110	179,731	61,045	240,776

参考3 市町村(指定都市を除く)における都道府県別・部門別職員数一覧

(単位:人)

	一般行政			教育	警察	消防	普通会計 計	公営企業 等会計	合計
	一般管理	福祉関係	計						
北海道	16,395	9,171	25,566	5,580	0	7,135	38,281	16,204	54,485
青森	5,479	2,437	7,916	1,643	0	2,556	12,115	6,760	18,875
岩手	5,548	2,905	8,453	2,003	0	1,946	12,402	2,216	14,618
宮城	5,275	3,494	8,769	2,159	0	1,934	12,862	5,320	18,182
秋田	4,601	2,688	7,289	1,706	0	2,004	10,999	3,624	14,623
山形	4,508	2,337	6,845	1,780	0	1,495	10,120	4,654	14,774
福島	7,549	4,379	11,928	2,688	0	2,425	17,041	4,209	21,250
茨城	9,618	5,460	15,078	3,431	0	4,373	22,882	3,142	26,024
栃木	6,438	3,867	10,305	2,220	0	2,416	14,941	1,692	16,633
群馬	6,608	3,711	10,319	3,218	0	2,513	16,050	5,480	21,530
埼玉	14,506	11,935	26,441	5,520	0	6,904	38,865	7,056	45,921
千葉	13,447	12,092	25,539	5,762	0	6,797	38,098	9,743	47,841
東京	29,024	41,645	70,669	11,252	0	155	82,076	8,323	90,399
神奈川	8,297	6,224	14,521	2,967	0	3,774	21,262	5,765	27,027
新潟	6,201	5,083	11,284	2,158	0	2,340	15,782	2,560	18,342
富山	3,244	3,077	6,321	1,208	0	1,304	8,833	4,280	13,113
石川	3,422	3,039	6,461	1,336	0	1,494	9,291	4,496	13,787
福井	2,946	2,160	5,106	1,247	0	1,202	7,555	2,038	9,593
山梨	3,227	2,145	5,372	1,081	0	1,156	7,609	2,758	10,367
長野	8,168	6,525	14,693	2,371	0	2,476	19,540	7,176	26,716
岐阜	6,422	5,031	11,453	2,499	0	2,703	16,655	6,077	22,732
静岡	6,668	4,498	11,166	2,964	0	2,805	16,935	8,142	25,077
愛知	12,321	13,347	25,668	3,659	0	5,536	34,863	14,015	48,878
三重	5,655	4,813	10,468	2,359	0	2,448	15,275	4,722	19,997
滋賀	3,938	3,397	7,335	2,248	0	1,575	11,158	5,105	16,263
京都	3,812	3,221	7,033	1,221	0	1,550	9,804	3,072	12,876
大阪	10,440	11,955	22,395	5,268	0	5,246	32,909	9,981	42,890
兵庫	10,111	8,086	18,197	5,109	0	4,239	27,545	10,755	38,300
奈良	4,071	4,041	8,112	2,148	0	1,806	12,066	2,657	14,723
和歌山	3,681	2,992	6,673	1,280	0	1,466	9,419	4,343	13,762
鳥取	2,239	1,854	4,093	501	0	784	5,378	1,735	7,113
島根	3,325	1,723	5,048	1,030	0	1,157	7,235	2,732	9,967
岡山	4,151	3,095	7,246	2,028	0	1,659	10,933	2,831	13,764
広島	5,809	4,306	10,115	1,901	0	2,227	14,243	4,388	18,631
山口	5,512	3,425	8,937	1,480	0	1,949	12,366	3,526	15,892
徳島	2,774	2,731	5,505	1,553	0	1,018	8,076	1,853	9,929
香川	2,637	2,587	5,224	1,459	0	1,153	7,836	3,228	11,064
愛媛	4,813	3,572	8,385	1,583	0	1,812	11,780	3,396	15,176
高知	3,101	2,811	5,912	1,032	0	1,145	8,089	3,229	11,318
福岡	8,005	4,800	12,805	2,634	0	2,712	18,151	3,469	21,620
佐賀	3,370	1,749	5,119	997	0	1,074	7,190	1,691	8,881
長崎	5,511	2,834	8,345	1,431	0	1,691	11,467	4,059	15,526
熊本	5,301	2,637	7,938	1,507	0	1,554	10,999	3,673	14,672
大分	4,605	2,498	7,103	1,486	0	1,544	10,133	2,240	12,373
宮崎	4,698	2,078	6,776	1,095	0	1,128	8,999	1,994	10,993
鹿児島	7,774	3,334	11,108	2,604	0	2,238	15,950	3,441	19,391
沖縄	4,776	2,867	7,643	2,352	0	1,529	11,524	1,541	13,065
計	310,021	244,656	554,677	116,758	0	112,147	783,582	225,391	1,008,973

※この表は、市(指定都市を除く)、特別区、町村、一部事務組合等の職員を都道府県別に集計したものです。

参考4 団体区分別の職員数と増減状況

(単位:人、%)

区 分	昭和50年	昭和58年	昭和63年	平成6年	平成25年	H25-S50		H25-H6	
						増減数	増減率	増減数	増減率
都道府県	1,592,340	1,743,024	1,741,975	1,734,665	1,502,735	▲ 89,605	▲ 5.6	▲ 231,930	▲ 13.4
大都市	202,332	226,335	226,633	251,244	240,776	38,444	19.0	▲ 10,468	▲ 4.2
市町村	1,145,394	1,262,291	1,246,862	1,296,583	1,008,973	▲ 136,421	▲ 11.9	▲ 287,610	▲ 22.2
(うち市・区)	—	795,859	787,498	805,592	771,190	—	—	▲ 34,402	▲ 4.3
合 計	2,940,066	3,231,650	3,215,470	3,282,492	2,752,484	▲ 187,582	▲ 6.4	▲ 530,008	▲ 16.1

参考5 部門別の職員数と増減状況

(単位:人、%)

区 分		昭和50年	昭和58年	昭和63年	平成6年	平成25年	H25-S50		H25-H6	
							増減数	増減率	増減数	増減率
普通 会計	一般管理	695,928	690,355	676,410	699,878	543,484	▲ 152,444	▲ 21.9	▲ 156,394	▲ 22.3
	福祉関係	402,606	468,546	455,117	474,636	365,856	▲ 36,750	▲ 9.1	▲ 108,780	▲ 22.9
	小計	1,098,534	1,158,901	1,131,527	1,174,514	909,340	▲ 189,194	▲ 17.2	▲ 265,174	▲ 22.6
	教育	1,145,071	1,309,398	1,300,684	1,281,001	1,037,527	▲ 107,544	▲ 9.4	▲ 243,474	▲ 19.0
	警察	225,900	245,047	250,240	253,994	283,644	57,744	25.6	29,650	11.7
	消防	105,305	127,251	131,731	145,535	158,948	53,643	50.9	13,413	9.2
計	2,574,810	2,840,597	2,814,182	2,855,044	2,389,459	▲ 185,351	▲ 7.2	▲ 465,585	▲ 16.3	
公営 企業等 会計	病院	137,538	175,644	192,051	216,538	203,515	65,977	48.0	▲ 13,023	▲ 6.0
	水道	76,033	75,129	72,042	70,912	45,736	▲ 30,297	▲ 39.8	▲ 25,176	▲ 35.5
	下水道	24,366	32,294	35,418	41,875	27,922	3,556	14.6	▲ 13,953	▲ 33.3
	交通	59,441	52,499	49,373	47,205	25,868	▲ 33,573	▲ 56.5	▲ 21,337	▲ 45.2
	その他	67,878	55,487	52,404	50,918	59,984	▲ 7,894	▲ 11.6	9,066	17.8
	計	365,256	391,053	401,288	427,448	363,025	▲ 2,231	▲ 0.6	▲ 64,423	▲ 15.1
合 計	2,940,066	3,231,650	3,215,470	3,282,492	2,752,484	▲ 187,582	▲ 6.4	▲ 530,008	▲ 16.1	

- (注) 1 本表は、図表-11(地方公務員総数の推移)を団体区分別(参考4)、部門別(参考5)に示したものです。
 2 各年4月1日の職員数である。
 3 昭和50年は定員管理調査の開始年である。
 4 「大都市」は、政令指定都市である。(政令指定都市の数は、昭和50年は9市、昭和58年及び昭和63年は10市、平成6年は12市、平成25年は20市。)

問い合わせ先

**総務省自治行政局公務員部
給与能率推進室 定員管理係**

**電話 03(5253)5111 (代表)
03(5253)5549 (直通)**

