

〔国税庁〕

（徳島県内の税務署）

徳島税務署	〒770-0847	徳島市幸町 3-54 TEL (088) 622-4131 (代表)
鳴門税務署	〒772-0003	鳴門市撫養町南浜字東浜 39-3 TEL (088) 685-4101 (代表)
阿南税務署	〒774-0030	阿南市富岡町滝の下 4-4 TEL (0884) 22-0414 (代表)
川島税務署	〒779-3304	吉野川市川島町宮島 747-2 TEL (0883) 25-2211 (代表)
脇町税務署	〒779-3602	美馬市脇町大字猪尻字西ノ久保 36 TEL (0883) 52-1206 (代表)
池田税務署	〒778-0004	三好市池田町シンマチ 1340-1 TEL (0883) 72-2155 (代表)

〔組織〕

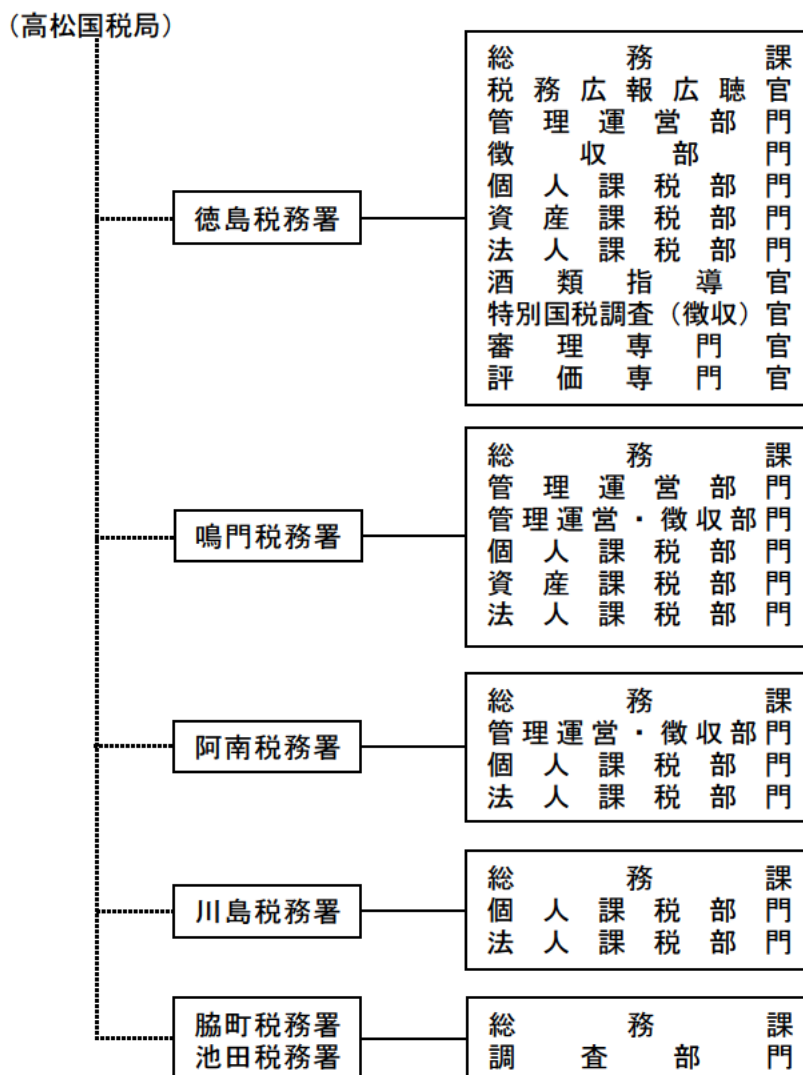

設置根拠	財務省設置法第 24 条、財務省組織規則第 544 条及び別表第九																																																
所掌事務	1 内国税の賦課及び徴収に関すること 2 税理士制度の運営に関すること 3 酒税の保全並びに酒類業の発達、改善及び調整に関すること（酒税の保全並びに酒類業の発達、改善及び調整に関する制度の企画及び立案を除く） 4 酒類に係る資源の有効な利用の確保に関すること 5 印紙の模造の取締りを行うこと 6 税務署の所掌事務に係る国際協力に関すること 7 1～6 に掲げるもののほか、法律（法律に基づく命令を含む）に基づき、税務署に属させられた事務																																																
管轄区域	<table border="1" data-bbox="440 573 1417 797"> <tr> <td>徳島税務署</td> <td colspan="6">徳島市、小松島市、名東郡、勝浦郡、名西郡</td> </tr> <tr> <td>鳴門税務署</td> <td colspan="6">鳴門市、板野郡</td> </tr> <tr> <td>阿南税務署</td> <td colspan="6">阿南市、那賀郡、海部郡</td> </tr> <tr> <td>川島税務署</td> <td colspan="6">吉野川市、阿波市</td> </tr> <tr> <td>脇町税務署</td> <td colspan="6">美馬市、美馬郡</td> </tr> <tr> <td>池田税務署</td> <td colspan="6">三好市、三好郡</td> </tr> </table>							徳島税務署	徳島市、小松島市、名東郡、勝浦郡、名西郡						鳴門税務署	鳴門市、板野郡						阿南税務署	阿南市、那賀郡、海部郡						川島税務署	吉野川市、阿波市						脇町税務署	美馬市、美馬郡						池田税務署	三好市、三好郡					
徳島税務署	徳島市、小松島市、名東郡、勝浦郡、名西郡																																																
鳴門税務署	鳴門市、板野郡																																																
阿南税務署	阿南市、那賀郡、海部郡																																																
川島税務署	吉野川市、阿波市																																																
脇町税務署	美馬市、美馬郡																																																
池田税務署	三好市、三好郡																																																
情報公開・個人情報保護窓口	<table border="1" data-bbox="440 864 1417 1032"> <tr> <td>署別</td> <td>徳島</td> <td>鳴門</td> <td>阿南</td> <td>川島</td> <td>脇町</td> <td>池田</td> </tr> <tr> <td>担当</td> <td>総務課</td> <td>総務課</td> <td>総務課</td> <td>総務課</td> <td>総務課</td> <td>総務課</td> </tr> <tr> <td>TEL</td> <td>(088)</td> <td>(088)</td> <td>(0884)</td> <td>(0883)</td> <td>(0883)</td> <td>(0883)</td> </tr> <tr> <td>(代表)</td> <td>622-4131</td> <td>685-4101</td> <td>22-0414</td> <td>25-2211</td> <td>52-1206</td> <td>72-2155</td> </tr> </table>							署別	徳島	鳴門	阿南	川島	脇町	池田	担当	総務課	総務課	総務課	総務課	総務課	総務課	TEL	(088)	(088)	(0884)	(0883)	(0883)	(0883)	(代表)	622-4131	685-4101	22-0414	25-2211	52-1206	72-2155														
署別	徳島	鳴門	阿南	川島	脇町	池田																																											
担当	総務課	総務課	総務課	総務課	総務課	総務課																																											
TEL	(088)	(088)	(0884)	(0883)	(0883)	(0883)																																											
(代表)	622-4131	685-4101	22-0414	25-2211	52-1206	72-2155																																											
各種相談・案内窓口	1 税務相談 <ul style="list-style-type: none"> <li>・内容：国税（所得税、相続税、贈与税、消費税、法人税等）に関する相談</li> <li>・担当：最寄りの税務署の代表電話番号 <table data-bbox="639 1182 1107 1417"> <tr> <td>徳島税務署</td> <td>TEL (088) 622-4131</td> </tr> <tr> <td>鳴門税務署</td> <td>TEL (088) 685-4101</td> </tr> <tr> <td>阿南税務署</td> <td>TEL (0884) 22-0414</td> </tr> <tr> <td>川島税務署</td> <td>TEL (0883) 25-2211</td> </tr> <tr> <td>脇町税務署</td> <td>TEL (0883) 52-1206</td> </tr> <tr> <td>池田税務署</td> <td>TEL (0883) 72-2155</td> </tr> </table> </li> <li>・受付時間：平日の 8：30～17：00</li> <li>・電話による相談は、最寄りの税務署の代表電話番号へ電話をし、音声案内で案内番号「1」を選択すると電話相談センターにつながります（おかけになった税務署までの通話料金でご利用いただけます）。  なお、国税に関する相談のうち、内容が複雑で関係書類等により事実関係の確認が必要なものについては、最寄りの税務署で面接による相談を行っております。この場合は事前に連絡して相談日時の予約をしてください。</li> </ul> 2 タックスアンサー <ul style="list-style-type: none"> <li>・内容：国税のよくある質問に関する情報提供</li> <li>・インターネット・アドレス：  <a href="http://www.nta.go.jp/taxes/shiraberu/taxanswer/index2.htm">http://www.nta.go.jp/taxes/shiraberu/taxanswer/index2.htm</a></li> <li>・受付時間：常時受付</li> </ul>							徳島税務署	TEL (088) 622-4131	鳴門税務署	TEL (088) 685-4101	阿南税務署	TEL (0884) 22-0414	川島税務署	TEL (0883) 25-2211	脇町税務署	TEL (0883) 52-1206	池田税務署	TEL (0883) 72-2155																														
徳島税務署	TEL (088) 622-4131																																																
鳴門税務署	TEL (088) 685-4101																																																
阿南税務署	TEL (0884) 22-0414																																																
川島税務署	TEL (0883) 25-2211																																																
脇町税務署	TEL (0883) 52-1206																																																
池田税務署	TEL (0883) 72-2155																																																