

# 事業計画書変更届

届出日を記載してください

年 月 日

総務大臣 殿

郵便番号 100-8926

住所 東京都千代田区霞が関2-1-2

(ふりがな)

氏名 いきほうけーぶるかぶしきがいしゃ  
域放ケーブル株式会社

だいひょうとりしまりやくしゃちょう ゆうほう こうたろう  
代表取締役社長 有放 光太郎

電話番号 03-5253-6111

登録年月日：平成23年6月30日

登録番号：KT9999

事業計画書について、別紙のとおり記載事項に変更が生じたので、放送法施行規則第170条第1項の規定により届け出ます。

別表第三十三号（第 136 条第 2 項第 1 号関係）

		事業計画書
長 辺	(別紙)	
	<input checked="" type="checkbox"/> (1)	役員等に関する事項
	<input checked="" type="checkbox"/> (2)	放送番組の編集の基準
	<input checked="" type="checkbox"/> (3)	放送番組の編集に関する基本計画
	<input checked="" type="checkbox"/> (4)	週間放送番組の編集に関する事項
	<input checked="" type="checkbox"/> (5)	放送番組の審議機関に関する事項
	<input checked="" type="checkbox"/> (6)	放送番組の編集の機構及び考査に関する事項
	<input checked="" type="checkbox"/> (7)	一般放送の事業と併せ行う事業及び当該事業の業務概要
		短 辺 (日本産業規格 A 列 4 番によること。)

- 変更の場合は、新旧対照表も併せて添付すること。
- (1)と(7)は変更箇所に※を付し、備考欄に変更年月日を記載すること。

別紙(1) 役員等に関する事項

ふりがな 氏名	住所	役名	担当部門	兼職	備考
ゆうほう こうたろう 有放 光太郎	東京都千代田区	(代)取締役 社長(常)	統括		
さくらだ いちろう 桜田 一郎	埼玉県さいたま市	取締役(常)	営業部門	(株)ケーブル工事社 取締役	
ながた まちこ 永田 町子	東京都足立区	取締役	放送事業部門	ネット販売(株) 取締役(常)	
しんばし たろう 新橋 太郎	千葉県習志野市	監査役			

役員又は役員予定者の履歴書を添付するほか役員予定者については役員就任承諾書を添付すること。

別紙(2) 放送番組の編集の基準

放送番組の種別及び放送の対象とする者に応じて放送番組の編集の基準又はその案を記載。

### 別紙(3) 放送番組の編集に関する基本計画

#### 1 テレビジョン放送

##### (1) 放送番組名「コミュニティチャンネル」

行政情報・タウン情報・地域イベント・教養・教育・娯楽・スポーツなどといった番組編成とし、有料放送により視聴者の期待に幅広く応える。

放送番組の時間帯は、1週間を通じて、原則として午前6時から午前2時までとし、放送番組は視聴者の生活時間やニーズを意識して編成する。

(以下省略)

#### 2 テレビジョン放送以外の放送

該当なし。

別紙(4) 週間放送番組の編集に関する事項

ア 放送番組表

曜日 時刻	月	火	水	木	金	土	日		
6:00-6:30 10:00-10:30 14:00-14:30 18:00-18:30 22:00-22:30	健康家族 -今日のツボ	健康家族 -今日のツボ	健康家族 -今日のツボ	健康家族 -今日のツボ	健康家族 -今日のツボ	情報広場 (30分のリ ピート放 送) 今月の特集 -写真 -山菜 など	地域ライ ブ -公民館対 抗将棋大 会 -水産まつ り中継 -市民マラ ソン大会		
6:30-7:00 10:30-11:00 14:30-15:00 18:30-19:00 22:30-23:00	今日の献立 -食生活メモ	今日の献立 -食生活メモ	今日の献立 -食生活メモ	今日の献立 -食生活メモ	今日の献立 -食生活メモ				
7:00-7:30 11:00-11:30 15:00-15:30 19:00-19:30 23:00-23:30	情報広場 (土曜日の再 放送)	インターネット 入門	情報広場 (土曜日の再 放送)	インターネ ット入門	情報広場 (土曜日の 再放送)				
7:30-8:00 11:30-12:00 15:30-16:00 19:30-20:00 23:30-0:00	実践ガーデ ニング	俳句入門	お金やりくり 講座	フィッシン グ	こころの旅				
8:00-8:30 12:00-12:30 16:00-16:30 20:00-20:30 0:00-0:30	おとなりのペ ット拝見	ゴルフ講座	囲碁一番	将棋入門	週末はアウト ドア				
8:30-9:00 12:30-13:00 16:30-17:00 20:30-21:00 0:30-1:00	いきいき！健 康塾	身近な生活科 学	いきいき！健 康塾	身近な生活 科学	いきいき！ 健康塾				
9:00-9:30 13:00-13:30 17:00-17:30 21:00-21:30 1:00-1:30	情報広場 (土曜日の再 放送)	歌の広場	情報広場 (土曜日の再 放送)	歌の広場	情報広場 (土曜日の 再放送)				
9:30-10:00 13:30-14:00 17:30-18:00 21:30-22:00 1:30-2:00	地域ホットイ ンフォメーシ ョン	地域ホットイ ンフォメーシ ョン	地域ホットイ ンフォメーシ ョン	地域ホット インフォメ ーション	地域ホット インフォメ ーション				
計	20時間	20時間	20時間	20時間	20時間			20時間	20時間
合 計	140時間				備考				
	(有料放送 140時間 100%)								

イ 他から供給を受ける放送番組の時間等

供給者名	1週間の放送時間	供給に関する協定等の有無
(株)コンテンツ・バンク	31時間30分 (うち有料放送31時間30分)	有(協定書は別添のとおり) 有(協定書は別添のとおり)
(株)ミュージック・セントラル	5時間00分 (うち有料放送5時間00分)	無(交渉中。状況は別添のとおり)
(株)企画配信センター	36時間00分 (うち有料放送36時間00分)	
合 計		72時間30分 (51.7%)

ウ 同時再放送を行う放送番組

放 送 番 組	備 考
NHK東京テレビジョン放送局(総合)の放送の同時再放送 NHK東京テレビジョン音声多重放送局(総合)の放送の同時再放送 NHK東京テレビジョン文字多重放送局(総合)の放送の同時再放送	(映像)91.25MHz (音声)95.75MHz
CS放送「アニメファクトリー」(テレビジョン音声多重を含む)の同時再放送(CH300)	(中心周波数) 303.00MHz

## 別紙(5) 放送番組の審議機関に関する事項

ふりがな 委員の氏名	住所	性別	生年月日	職業	備考
しんばし よういち 新橋 陽一	東京都港区	男	昭23.11.3	東都大学教授	
しながわ こうじ 品川 浩二	東京都港区	男	昭34.5.17	作家	
ひがし きょうこ 東 京子	東京都千代田区	女	昭32.7.11	ファッションデザイナー	
めじろ けんご 目白 謙吾	東京都豊島区	男	昭46.2.5	塾講師	
おおつか しげるく 大塚 重肋	東京都豊島区	男	昭38.1.13	弁護士	
委員総数					5名



別紙(6) 放送番組の編集の機構及び考査に関する事項

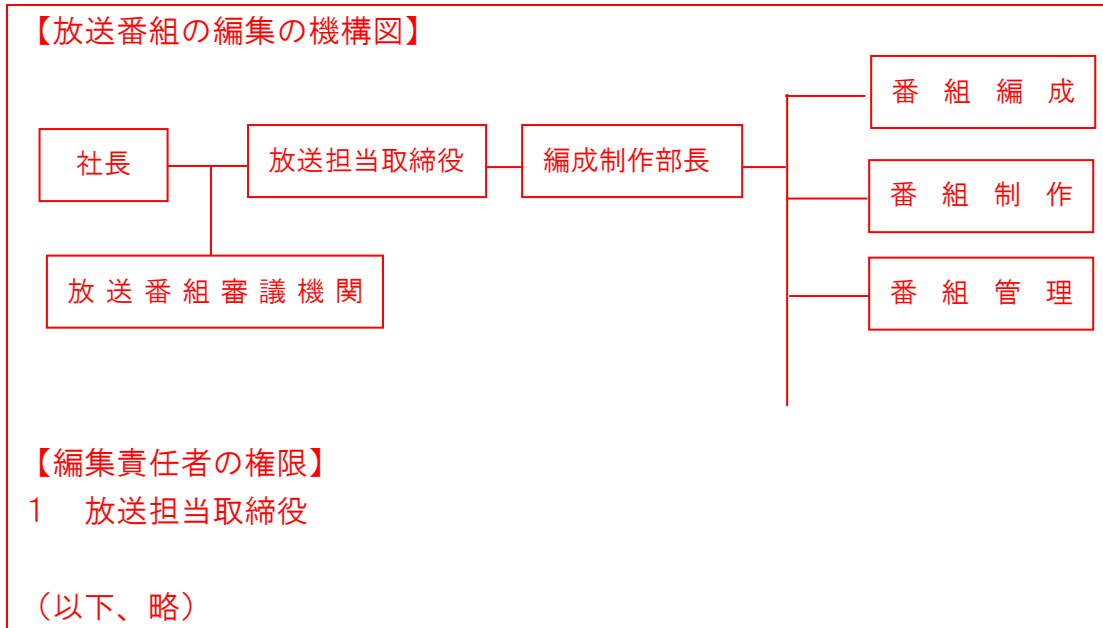

別紙(7) 一般放送の事業と併せ行う事業及び当該事業の業務概要

ア 兼営する事業

兼営する事業の名称	事業の概要
電気通信事業（インターネット事業）	インターネット接続サービス

イ 他の事業への出資

事業者 の名称	資本金 (A)	事業の 概要	出資の額 (B)	出資の比率 (B)/(A)×100	備考
(株)コンテンツ・ バンク	40百万円	番組制作事業	8000千円	20.0%	