上坂すみれ

聴いてみて！ワイドFM

知って得する ワイドFMの特長！

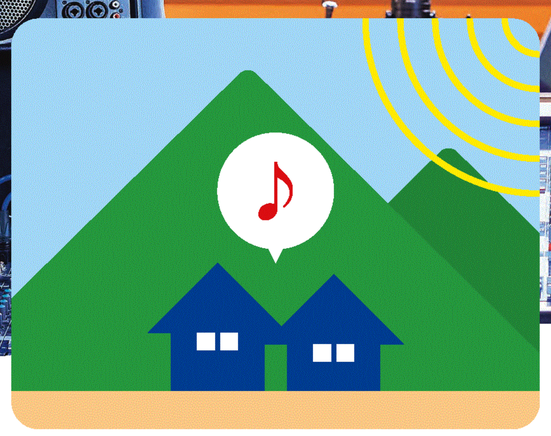

FM放送で音がクリア！
高音質な音声で、より聴き取りやすい

ビル等に囲まれた場所でも！
建築物の影響で受信環境が悪くても大丈夫

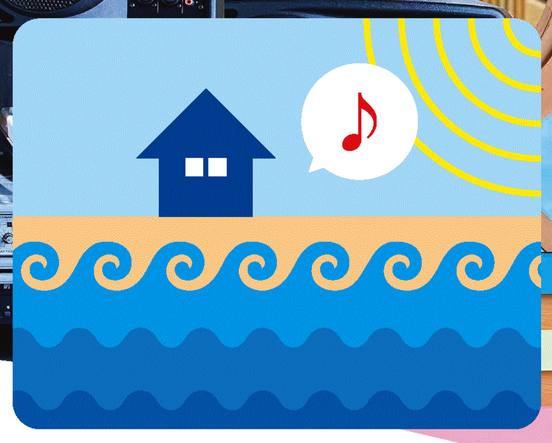

台風などの災害時でも！
アンテナが安全な場所にあるから安心

ワイドFM全国で展開中！

AMも、FMも HBCラジオ
STVラジオ AM1440&FM90.4
RABラジオ 青森91.7 八戸92.7 秋田・山形・新潟93.2 大館・下北78.8
IBCラジオ AM684/FM90.6
tbcラジオ FM93.5 AM1260
ABSラジオ AM936 FM90.1
YBC RADIO AM918+FM92.4
rfcラジオ福島 中通り・会津 FM90.8 浜通り FM90.2
TBSラジオ FM90.5+AM954
文化放送 FM91.6/AM1134
FM93 AM1242 ニッポン放送
もっと近くに…CRT-FM CRT栃木放送 【FM】宇都宮94.1MHz 足利91.1MHz 今市・塩原・高生93.4MHz 【AM】県央1530kHz 県南1062kHz 県北864kHz
Lucky FM 茨城放送 FM 88.1/94.6 AM 1197/1458
ラジオ日本 FM92.4 AM1422
BSNラジオ FM92.7/FM94.8
SBCラジオ 91.2 92.2 94.2
YBSラジオ YBS RADIO FM90.9/AM765
SBS RADIO FM AM
KNBラジオ FM90.2/AM738
MROラジオ AM1107 FM94.0
FBCラジオ FM 横北94.6/横南93.6
CBCラジオ 93.7MHz FM AM1053kHz
東海ラジオ AM1332kHz FM92.9MHz
ぎふチャン60 AM 1431kHz FM 90.4MHz
KBS京都Radio FM94.9MHz AM1143kHz
MBSラジオ AM1179 | FM90.6
ABC Radio AM1008/FM93.3
ラジオ大阪OBC FM91.9 AM1314
ラジオ関西 AM558 FM91.1
wbg 和歌山放送 FM 94.2MHz/92.4MHz/91.6MHz
BSSラジオ 松江FM 87.1 鳥取FM 92.2
RSKラジオ AM1494&FM91.4
広島家族。RCC AM1350 FM94.6
エフエムKRY 瀬戸内海側92.3 日本海側86.4
JRT 四国放送 AM 1269 FM 93/93.9
RNC Radio FM90.3/AM1449
南海放送 Fnam エフナン91.7 91.2
RKC RADIO AM900 FM90.8
RKBラジオ FM 福岡91.0MHz 北九州91.5MHz 糸島94.6MHz 行橋94.8MHz
AMもFMもラジコも。KBCラジオ FM 福岡90.2MHz 北九州94.0MHz 糸島93.0MHz 行橋92.7MHz
NBCラジオ NAGASAKI 92.6+SAGA 93.5
RKKラジオ FM 熊本91.4MHz 人吉・阿蘇92.3MHz 水俣94.2MHz 水上80.0MHz
OBSラジオ FM93.3
mrtラジオ AM936+FM90.4+FM94.7
MBCラジオ 鹿児島市 錦江湾沿岸92.8MHz 北薩93.7MHz 大隅94.2MHz 南薩94.8MHz 姶良・霧島86.7MHz 奄美・徳之島82.3MHz
RBCiラジオ I♥AM 738&FM 92.1
FM 93.1 AM 864 ラジオ沖縄

ワイドFMとは、AM放送の番組がFM電波で聴ける放送です。
ワイドFMを聴取するには、90.0～94.9MHzの周波数帯が受信できる端末（ラジオ）が必要です。

ラジスマ HYBRID RADIO
インターネットラジオとFM放送の両方でラジオが聴けるスマートフォンです。簡単に切り替えられるので生活スタイルに合わせてラジオの安心と楽しさの両方を楽しめます。

総務省 Ministry of Internal Affairs and Communications

ワイドFM　総務省　検索

※総務省では民放ラジオの難聴解消を支援しています。