

令和元年度

行政投資実績

〈都道府県別行政投資
実績報告書〉

令和4年3月

総務省自治行政局地域振興室

目 次

第1編 行政投資実績の分析

○都道府県別行政投資実績調査要領等	1
I 総投資の動向	6
1. 令和元年度の経済見通しと国の予算	6
2. 行政投資の総額	14
3. 事業別行政投資額	18
4. 事業主体別行政投資額	20
5. 経費負担別行政投資額	21
6. 事業目的別行政投資額	23
II 都道府県別行政投資の動向	33
1. 都道府県別行政投資額	33
2. 都道府県別1人当たり行政投資額	33
3. 都道府県別可住地単位面積(1k㎡)当たり行政投資額	33
III ブロック別行政投資の動向	37
1. ブロック別行政投資額	37
2. ブロック別にみた事業目的別行政投資額の構成比	45
3. 事業目的別にみたブロック別1人当たり行政投資額	45
4. 事業目的別にみたブロック別可住地単位面積(1k㎡)当たり行政投資額	47
IV 統計表	51
第1表 行政投資と主要経済指標の推移	51
第2-1表 事業別行政投資額の推移	52
第2-2表 事業別行政投資額の推移(前年度比)	52
第2-3表 事業別行政投資額の推移(構成比)	52
第2-4表 事業別行政投資額の推移(指数)	52
第3-1表 経費負担別にみた主要事業別投資額の推移	54
第3-2表 経費負担別にみた主要事業別投資額の推移(構成比)	56
第4-1表 都道府県別行政投資額の推移	58
第4-2表 都道府県別行政投資額の推移(構成比)	60
第4-3表 都道府県別行政投資額の推移(指数)	61
第5-1表 事業目的別にみた都道府県別投資額の推移	62
第5-2表 事業目的別にみた都道府県別投資額の推移(構成比)	70
第6-1表 事業主体別にみた事業目的別投資額の推移	74

第 6-2 表	事業主体別にみた事業目的別投資額の推移（構成比）	76
第 7-1 表	経費負担別にみた事業目的別投資額の推移	76
第 7-2 表	経費負担別にみた事業目的別投資額の推移（構成比）	78
第 8 表	事業目的別にみた都道府県別 1 人当たり行政投資額の推移（対全国指数）	80
第 9-1 表	都道府県別可住地単位面積（1 k m ² ）当たり投資額の推移	86
第 9-2 表	都道府県別可住地単位面積（1 k m ² ）当たり投資額の推移（対全国指数）	88
第 10-1 表	ブロック別にみた事業目的別投資額の推移	90
第 10-2 表	ブロック別にみた事業目的別投資額の推移（構成比）	90
第 11-1 表	事業目的別にみたブロック別投資額の推移	102
第 11-2 表	事業目的別にみたブロック別投資額の推移（構成比）	106

第 2 編 基礎資料

令和元年度都道府県別行政投資実績	109
（付録） 公的固定資本形成と行政投資実績の調査対象の比較	228

○都道府県別行政投資実績調査要領等

1. 行政投資の内容

(1) 行政投資の調査対象となる事業主体は、原則として国民経済計算体系（SNA）における公的固定資本形成に係る事業主体の全てであるが、いわゆる政府関係機関のうち次の機関は業務の性質等を考慮して含めていない（付録参照）。

ア 特殊法人（公社・公団を含む）、認可法人等

イ 独立行政法人（森林研究・整備機構、鉄道建設・運輸施設整備支援機構、水資源機構、都市再生機構等を除く）

ウ 地方公共団体関係のうち財産区、地方開発事業団、港務局、地方住宅供給公社、土地開発公社、地方道路公社

なお、調査年度別の調査対象事業客体は、別表1のとおりである。

(2) 行政投資の調査対象事業の分類は、別表2のとおりである。投資額の算定においては、事業費支弁に係る人件費、旅費、庁費及び工事諸費などの事務費も含める。また、行政投資の場合には、用地費及び補償費が含まれ、都市再生機構の分譲住宅建設費のような民間に分譲されるものに係る経費も一部含まれている。

(3) 平成27年度から国民経済計算の基準は93SNAから2008SNAに移行したが、行政投資と2008SNAという公的固定資本形成とでは、調査対象となる事業主体及び投資額算定の範囲が次の点で異なる。

ア 公的固定資本形成にはいわゆる政府関係機関のうち(1)において行政投資の対象外とした政府関係機関も含まれる。

イ 行政投資では用地費、補償費、維持補修費及び民間への資金的補助金が含まれるが、公的固定資本形成では含まれない。

なお、本報告書における国内総生産関係の統計値は、平成6年度以降は2008SNA、平成2年度から平成5年度までは93SNA、昭和40年度以降平成元年度までは68SNA、昭和39年度以前は旧SNAによるものを使用している。

2. 調査の方法及び調査事項等

(1) 調査の経緯

この調査は、昭和37年度から実施しているものである。昭和37年度調査においては、国（公団等を含む。）及び都道府県が投資主体となるものにあつては昭和26～35年度までの10か年度分を、市町村（特別区を含む。）が投資主体となるものにあつては昭和33～35年度までの3か年度分を調査し、昭和38年3月に公表した。また、昭和39年度に昭和36～38年度までの3か年度分を調査、公表し、以後調査対象年度分を翌年度に調査、翌々年度に公表している。

(2) 調査の方法

ア 国及び独立行政法人の事業に係る投資額は、関係各省庁に調査を依頼した。

イ 都道府県の事業及び市町村の事業に係る投資額は、昭和37～42年度調査においては都道府県に委託し、昭和43年度以降は地方財政状況調査・地方公営企業決算状況調査（総務省自治財政局）により調査した。

(3) 調査事項

調査事項は、各年度における国（独立行政法人を含む。）及び地方公共団体（一部事務組合を含み、財産区及び地方開発事業団を除く。）の行政投資の都道府県別、経費負担区分別の実績（歳出決算額）である。

(4) 国、都道府県及び市町村の事業内容

ア 国の事業（集計上、国の事業と独立行政法人の事業を合計した事業）

（ア）国の事業

A 直轄事業

B 地方公共団体以外に対する補助金

（イ）独立行政法人の事業

A 直轄事業

ただし、地方公共団体の負担に係る事業における当該地方公共団体の負担額を除く。

B 地方公共団体以外に対する補助金

イ 都道府県の事業

（ア）都道府県で施行した事業

（イ）市町村以外に対する補助金

ウ 市町村の事業

（ア）市町村で施行した事業

（注） ア～ウの各事業主体間の事業の受委託関係については、重複計上を避けるため、国（独立行政法人を含む。）相互間及び国（独立行政法人を含む。）と地方公共団体間については委託側に計上し、地方公共団体相互間については受託側に計上している。

(5) 投資額及び負担区分

ア 投資額

投資額は、整備事業費（用地費、補償費を含む。）、施設の維持補修費（事業費支弁に係る人件費、旅費、庁費等）及び計画調査費をいい、歳出決算額によった。

イ 負担区分

（ア）国（独立行政法人を含む。）の事業

A 国 費 （国及び独立行政法人の事業費）－（地方公共団体の直轄事業負担金）

B 都道府県費 都道府県歳出の直轄事業負担金

C 市町村費 市町村歳出の直轄事業負担金

（イ）都道府県の事業

A 国 費 都道府県歳入科目の「国庫支出金」として、当該年度に歳入決算されたもの

B 都道府県費 A及びC以外の財源

C 市町村費 都道府県歳入科目の「負担金・分担金・寄付金」のうち、市町村歳出に係るもの

(ウ) 市町村の事業

- A 国 費 市町村歳入科目の「国庫支出金」及び「都道府県支出金」のうち国庫財源分で当該年度に歳入決算されたもの
- B 都道府県費 市町村歳入科目の「都道府県支出金」から国庫財源分を控除した額
- C 市町村費 A及びB以外の財源

(6) その他

- ア 1人当たりの投資額を算出するための都道府県別人口は、総務省統計局「令和元年人口推計年報」により、令和元年10月1日現在の数値を使用した。
- イ 可住地面積は全面積から林野面積と湖沼面積を差し引いたものであり、林野庁「森林資源現況」(平成29年3月31日現在)及び国土交通省国土地理院「令和2年全国都道府県市区町村別面積調」(令和2年1月1日現在)の数値を使用した。
- ウ 東日本大震災復旧・復興分とは、投資額のうち東日本大震災に係る国の令和元年度東日本大震災復興特別会計の予算において計上された復旧・復興に関する事業及び東日本大震災に係る復旧・復興に関する単独事業(地方公共団体が国の補助を受けずに、自主財源でその団体の自主的な判断に基づき行う事業)の数値である(東日本大震災を教訓として、全国的に緊急的に実施する必要性が高く、即効性のある防災・減災等のための施策として実施した全国防災事業は対象としない)。
- エ 各項目についての計数は、表示単位未満を四捨五入したものである。したがって、その内訳は合計と一致しない場合がある。

別表1

調査年度別調査対象客体一覧

昭和26～ 32年度	昭和33～ 35年度	昭和36～ 41年度	昭和42～ 43年度	昭和44 年度	昭和45～ 48年度	昭和49 年度	昭和50～ 55年度	昭和56 年度	昭和57～ 59年度	昭和60～ 61年度	昭和62～ 平成10年度	平成11～ 14年度	平成15 年度	平成16～ 17年度	平成18～ 19年度	平成20～ 26年度	平成27～ 28年度	平成29～ 30年度
国	"	"	"	"	"	"	"	"	"	"	"	"	"	"	"	"	"	"
地方公共団体 (都道府県のみ)	地方公共 団体	"	"	"	"	"	"	"	"	"	"	"	"	"	"	"	"	"
日本道路公団	"	"	"	"	"	"	"	"	"	"	"	"	"	"	"	"	"	"
首都高速道路 公団	"	"	"	"	"	"	"	"	"	"	"	"	"	"	"	"	"	"
日本住宅公団	"	"	"	"	"	"	"	住宅・都市 整備公団	"	"	"	都市基 盤公団	"	独立行政法人 都市再生機構	"	"	"	"
森林開発公団	"	"	"	"	"	"	"	"	"	"	"	緑資源公団	独立行政法人 緑資源機構	"	"	独立行政法人 森林総合 研究所	国立研究 開発法人 森林総合 研究所	国立研究 開発法人 森林総合 研究所
愛知用水公団	"	"	"	"	"	"	"	"	"	"	"	"	"	"	"	"	"	"
	帝都高速度 交通管団	"	"	"	"	"	"	"	"	"	"	"	"	"	"	"	"	"
	八郎潟 新農村建設 事業団	"	"	"	"	"	"	"	"	"	"	"	"	"	"	"	"	"
	阪神高速 道路公団	"	"	"	"	"	"	"	"	"	"	"	"	"	"	"	"	"
	水資源開 発公団	"	"	"	"	"	"	"	"	"	"	"	独立行政法人 水資源機構	"	"	"	"	"
	京浜及び 阪神外貿 埠頭公団	"	"	"	"	"	"	"	"	"	"	"	"	"	"	"	"	"
	阪神外貿 埠頭公団	"	"	"	"	"	"	"	"	"	"	"	"	"	"	"	"	"
					本州四国 連絡橋公団	"	"	"	"	"	"	"	"	"	"	"	"	"
					新東京国際 空港公団	"	"	"	"	"	"	"	"	"	"	"	"	"
					日本専売 公社	"	"	"	"	"	"	"	"	"	"	"	"	"
					日本電信 公社	"	"	"	"	"	"	"	"	"	"	"	"	"
					日本原子力 研究所	"	"	"	"	"	"	"	"	"	"	"	"	"
					電源開発 株式会社	"	"	"	"	"	"	"	"	"	"	"	"	"
					日本国有 鉄道	"	"	"	"	"	"	"	"	"	"	"	"	"
					日本鉄道 建設公団	"	"	"	"	"	"	"	独立行政法人 鉄道建設・ 運輸施設 整備支援 機構	"	"	"	"	"

- (注) 1. 日本道路公団は平成17年10月1日から民営化されたので、調査対象から除外した。
2. 首都高速道路公団は平成17年10月1日から民営化されたので、調査対象から除外した。
3. 都市基盤整備公団は平成16年7月1日から独立行政法人化した。
4. 森林開発公団は平成10年10月1日から緑資源公団に引き継がれた。
5. 緑資源開発公団は平成15年10月1日から独立行政法人化した。
6. 独立行政法人緑資源機構は平成20年4月1日から独立行政法人森林総合研究所に引き継がれた。
7. 独立行政法人森林総合研究所は平成27年4月1日から国立研究開発法人森林総合研究所に名称を変更した。
8. 国立研究開発法人森林総合研究所は平成29年4月1日から国立研究開発法人森林研究・整備機構に名称を変更した。
9. 愛知用水公団事業は昭和30年度から開始され、昭和44年度からは水資源開発公団に引き継がれた。
10. 帝都高速度交通管団及び八郎潟新農村建設事業団に係る調査は昭和42年度に実施したものであるが、投資額は昭和33年度にさかのぼって調査してあるので、本書においては昭和33年度から含めた。
ただし、八郎潟新農村建設事業団に係る投資は昭和48年度までである。
11. 帝都高速度交通管団は平成16年4月1日から民営化されたので、調査対象から除外した。
12. 阪神高速道路公団は平成17年10月1日から民営化されたので、調査対象から除外した。
13. 水資源開発公団は平成15年10月1日から独立行政法人化した。
14. 京浜及び阪神外貿埠頭公団事業は昭和57年4月1日から東京港、横浜港、大阪港及び神戸港埠頭公社に引き継がれた。
15. 本州四国連絡橋公団は平成17年10月1日から民営化されたので、調査対象から除外した。
16. 新東京国際空港公団は平成16年4月1日から民営化されたので、調査対象から除外した。
17. 日本専売公社及び日本電信電話公社は昭和60年4月1日から民営化されたので、調査対象から除外した。
18. 日本原子力研究所は平成17年10月1日に核燃料サイクル開発機構と統合され、独立行政法人日本原子力研究開発機構となったため、旧日本原子力研究所分の行政投資実績を算出することが困難となったことから調査対象から除外した。なお、平成17年度については独立行政法人化前の実績を調査対象とした。
19. 電源開発株式会社は平成15年10月1日に根拠法が廃止され、平成16年10月1日に完全民営化されたので、調査対象から除外した。
20. 日本国有鉄道は昭和62年4月1日から民営化されたので、調査対象から除外した。
21. 日本鉄道建設公団は平成15年10月1日から独立行政法人化した。

別表2

調査対象事業の分類

大分類	中分類	小分類	大分類	中分類	小分類
I 一般事業	道路	国 県 道 市 町 村 道	II 公営企業	水道	(簡易水道を含む。)
	街路			工業用水道	
	都市計画			軌道	(地方鉄道を含む。)
	港湾			自動車運送	
	農林水産	農業基盤整備		地下鉄	
		林道		船舶	
		造林		電気	
		漁港		ガス	
		その他		港湾整備	
	住宅			病院	
	環境衛生			市場	
	厚生福祉	保健医療		と畜場	
		国立公園		観光施設	
		社会福祉		宅地造成	
	治山治水	河川		公共下水道	
		砂防		有料道路	
		治山		駐車場	
	海岸保全			介護サービス	
	文教施設			その他	
	失業対策			III 収益事業	
災害復旧	(鉱害復旧を含む。)	IV 国民健康 保険事業			
官庁営繕		V 介護保険 事業			
空港		VI 後期 高齢者 医療事業			
鉄道		VII 公立大学 附属病院 事業			
その他					

I 総投資の動向

1. 令和元年度の経済見通しと国の予算

○令和元年度の経済見通しと国の予算

(1) 経済見通しと経済財政運営の基本的態度

「平成 31 年度の経済見通しと経済財政運営の基本的態度」は、平成 30 年 12 月 18 日閣議了解、平成 31 年 1 月 28 日閣議決定された。その主な内容は、以下のとおりであった。

ア 平成 30 年度の経済動向

平成 30 年度の我が国経済は、緩やかな回復が続いている。輸出はおおむね横ばいとなっているものの、企業収益が過去最高を記録する中で設備投資が増加するとともに、雇用・所得環境の改善により個人消費の持ち直しが続くなど、経済の好循環は着実に回りつつある。ただし、昨年夏に相次いだ自然災害により、個人消費や輸出を中心に経済は一時的に押し下げられた。

政府は、一連の自然災害の被災地の復旧・復興を全力で進めるため、平成 30 年度第 1 次補正予算を迅速かつ着実に実施している。あわせて、防災・減災、国土強靱化のための 3 か年緊急対策に速やかに着手するなど、追加的な財政需要に適切に対処するため、平成 30 年 12 月 21 日に平成 30 年度第 2 次補正予算を閣議決定した。今後についても、雇用・所得環境の改善が続く中、各種政策の効果もあって、景気は緩やかに回復していくことが見込まれる。

物価の動向をみると、年度前半の原油価格上昇の影響等により、消費者物価（総合）は前年比で上昇している。

この結果、平成 30 年度の実質国内総生産（実質 GDP）成長率は 0.9%程度、名目国内総生産（名目 GDP）成長率は 0.9%程度と見込まれる。また、消費者物価（総合）は 1.0%程度の上昇と見込まれる。

イ 令和元年度の経済見通し

令和元年度については、10 月に消費税率の引上げが予定されている中、経済の回復基調が持続するよう当初予算において臨時・特別の措置を講じるなど、「令和元年度の経済財政運営の基本的態度」の政策効果もあいまって、我が国経済は雇用・所得環境の改善が続き、経済の好循環が更に進展する中で、内需を中心とした景気回復が見込まれる。

物価については、景気回復により、需給が引き締まる中で上昇し、デフレ脱却に向け前進が見込まれる。

この結果、令和元年度の実質 GDP 成長率は 1.3%程度、名目 GDP 成長率は 2.4%程度と見込まれる。また、消費者物価（総合）は 1.1%程度の上昇と見込まれる。

なお、先行きのリスクとして、通商問題が世界経済に与える影響や海外経済の不確実性、金融資本市場の変動の影響等に留意する必要がある。

ウ 令和元年度の経済財政運営の基本的態度

今後の経済財政運営に当たっては、引き続き、「経済再生なくして財政健全化なし」を基本とし、600 兆円経済と財政健全化目標の達成の双方の実現を目指す。

持続的な成長経路の実現に向けて潜在成長率を引き上げるため、一人ひとりの人材の質を高める「人づくり革命」と、成長戦略の核となる「生産性革命」に最優先で取り組む。

また、希望出生率 1.8、介護離職ゼロの実現を目指すとともに、生涯現役社会の実現に向け、高齢者雇用促進のための改革等を実現し、全世代型社会保障制度への取組を進め、少子高齢化

という最大の壁に立ち向かっていく。

さらに、農林水産業をはじめとした地方創生、国土強靱化、女性の活躍、障害や難病のある方の活躍、働き方改革、外国人材の受入れなどの施策の推進により、経済の好循環をより確かなものとし、誰もが生きがいを持って充実した生活を送ることができる一億総活躍社会の実現を目指す。

本年10月に予定されている消費税率の引上げに伴う対応については、引上げ前後の需要変動を平準化するための十分な支援策を講じるなど、あらゆる施策を総動員し、経済の回復基調が持続するよう、2019・2020年度当初予算において臨時・特別の措置を講じる。

財政健全化については、2025年度の国・地方を合わせた基礎的財政収支（プライマリーバランス）の黒字化を目指し、同時に債務残高対GDP比の安定的な引下げを目指す。令和元年度予算は、「経済財政運営と改革の基本方針2018」（平成30年6月15日閣議決定。以下「骨太方針2018」という。）に盛り込まれた「新経済・財政再生計画」で位置付けられた、社会保障改革を軸とする基盤強化期間の初年度となる予算であり、同計画に基づき、歳出改革等に着実に取り組む。

日本銀行には、経済・物価情勢を踏まえつつ、2%の物価安定目標を実現することを期待する。

(2) 国の予算

「平成31年度予算編成の基本方針」（平成30年12月7日閣議決定）及び「平成31年度の経済見通しと経済財政運営の基本的態度」に基づいて、平成30年12月21日、令和元年度一般会計歳入歳出概算が閣議決定された。その後、平成31年1月18日、令和元年度一般会計歳入歳出概算の変更について閣議決定された。

令和元年度予算は、以下のような考え方により編成された。

ア 令和元年度予算の基本的な考え方

- (ア) アベノミクスの推進により、日本経済は大きく改善している。デフレではない状況を作り出す中で、GDPは名目、実質ともに過去最大規模に拡大した。また、企業収益は過去最高を記録するとともに、就業者数の増加、賃上げなど、雇用・所得環境は大きく改善し、経済の好循環は着実に回りつつある。
- (イ) 他方、経済の先行きについては、緩やかな回復が続くことが期待されるものの、通商問題の動向が世界経済に与える影響や、海外経済の不確実性、金融資本市場の変動の影響等に留意する必要がある。あわせて、アベノミクスの成果を全国津々浦々まで一層浸透させ、経済の好循環を更に加速させるように、施策を実施していく必要がある。
- (ウ) また、我が国財政は、国・地方の債務残高がGDPの2倍程度に膨らみ、なおも更なる累増が見込まれ、また、国債費が毎年度の一般会計歳出総額の2割以上を占めるなど、引き続き、厳しい状況にある。
- (エ) 政府は、引き続き、「経済再生なくして財政健全化なし」を基本とし、戦後最大の600兆円経済と財政健全化目標の達成の双方の実現を目指す。
- (オ) 地球環境と両立した持続的な成長経路の実現に向けて潜在成長率を引き上げるため、骨太方針2018に基づき、一人ひとりの人材の質を高める「人づくり革命」と、成長戦略の核となる「生産性革命」に最優先で取り組む。

また、希望出生率1.8、介護離職ゼロの実現を目指すとともに、生涯現役社会の実現に向け、高齢者雇用促進のための改革等を実現し、全世代型社会保障制度への取組を進め、

少子高齢化という最大の壁に立ち向かっていく。

さらに、農林水産業をはじめとした地方創生、国土強靱化、女性の活躍、障害や難病のある方の活躍、働き方改革、外国人材の受入れなどの施策の推進により、経済の好循環をより確かなものとし、誰もが生きがいを持って充実した生活を送ることができる一億総活躍社会の実現を目指す。

加えて、昨今の国際情勢を踏まえ、我が国として、外交・安全保障の強化に取り組む。

- (カ) 財政健全化に向けては、骨太方針 2018 に盛り込まれた新経済・財政再生計画を着実に推進することにより、2025 年度の国・地方を合わせた基礎的財政収支（プライマリーバランス）の黒字化を目指す。同時に債務残高対 GDP 比の安定的な引下げを目指すことを堅持する。

イ 令和元年度予算の編成についての考え方

- (ア) 令和元年度（2019 年度）予算編成に向けては、引き続き、構造改革はもとより、金融政策に成長指向の財政政策をうまく組み合わせることに留意する必要がある。

財政健全化への着実な取組を進める一方、上記の基本的考え方に沿って、幼児教育の無償化をはじめとする「人づくり革命」の推進や第 4 次産業革命の技術革新等を通じた「生産性革命」の実現に向けての設備・人材などへの力強い投資、研究開発・イノベーションの促進など重要な政策課題への対応に必要な予算措置を講じるなど、メリハリの効いた予算編成を目指す。

- (イ) 2019 年 10 月 1 日に予定されている消費税率の引上げに伴う対応については、引上げ前後の消費を平準化するための十分な支援策を講じるなど、あらゆる施策を総動員し、経済の回復基調が持続するよう、2019・2020 年度当初予算において臨時・特別の措置を講じる。

- (ウ) 東日本大震災、熊本地震をはじめ、各地の災害からの復興や防災対応の強化を現場との連携を密に着実に進める。

本年夏に相次いだ大きな自然災害については、平成 30 年度（2018 年度）第 1 次補正予算により災害復旧を加速する。

また、重要インフラの緊急点検の結果等を踏まえ、防災・減災、国土強靱化のための緊急対策を、3 年間で集中的に実施する。

このうち、初年度の対策として速やかに着手すべきものについては平成 30 年度（2018 年度）第 2 次補正予算により対応することとし、さらに、2019・2020 年度当初予算の臨時・特別の措置を活用する。

- (エ) 令和元年度（2019 年度）予算は、新経済・財政再生計画で位置付けられた、社会保障改革を軸とする基盤強化期間の初年度となる予算であり、同計画に基づき、歳出改革等に着実に取り組む。社会保障関係費や非社会保障関係費等について歳出改革の取組を継続するとの方針の下、同計画に沿った予算編成を行う。

また、予算編成に当たっては、我が国財政の厳しい状況を踏まえ、引き続き、歳出全般にわたり、聖域なき徹底した見直しを推進する。地方においても、国の取組と基調を合わせ徹底した見直しを進める。

- (オ) また、PDCA サイクルの実効性を高めるため、各府省は、全ての歳出分野において行政事業レビューを徹底的に実施するとともに、証拠に基づく政策立案 (EBPM、Evidence-based Policymaking) を推進し、予算の質の向上と効果の検証に取り組む。また、行政手続の電

子化の徹底等により、行政手続コストを2割以上削減するほか、公共調達改革、多様な PPP/PFI や地方行政サービスの民間委託などの取組を加速・拡大する。

- (カ) 新経済・財政再生計画の改革工程表には、継続して取り組むべき歳出改革等を盛り込むほか、骨太方針 2018 に盛り込まれた主要分野ごとの重要課題への対応とそれぞれの改革工程を具体化する。また、行動変容に働きかける取組を加速・拡大する観点から、成果をより定量的に把握できる形に KPI (Key Performance Indicator) を見直すとともに、歳出効率化や経済効果の高いモデル事業について、所管府省庁が責任を持って戦略的に全国展開を進めるほか、地域差や取組状況等が見える化し、改革努力の目標としても活用する。こうした取組への予算の重点配分を推進する。

このような考え方に基づいて編成された令和元年度一般会計歳入歳出概算の規模は 101 兆 4,571 億円で、前年度当初予算と比べると 3 兆 7,443 億円増加 (3.8%増) となった。

また、東日本大震災復興特別会計の予算規模は 2 兆 1,348 億円で、前年度当初予算と比べると 2,245 億円減少 (9.5%減) となった。

財政投融资計画の規模は 13 兆 1,194 億円で、前年度計画額と比べると 1 兆 3,437 億円減少 (9.3%減) となった。

なお、令和元年度当初予算案は、平成 31 年 1 月 28 日に第 198 回通常国会に提出され、3 月 27 日に成立した。

○ 地方財政計画

令和元年度においては、通常収支分について、極めて厳しい地方財政の現状等を踏まえ、歳出面においては、人づくり革命の実現や地方創生の推進、防災・減災対策等に対応するために必要な経費を計上するとともに、社会保障関係費の増加を適切に反映した計上を行う一方、国の取組と基調を合わせた歳出改革を行うこととした。また、歳入面においては、骨太方針 2018 で示された「新経済・財政再生計画」を踏まえ、交付団体をはじめ地方の安定的な財政運営に必要となる地方の一般財源総額について、平成 30 年度地方財政計画の水準を下回らないよう実質的に同水準を確保することを基本として、引き続き生ずることとなった大幅な財源不足について、地方財政の運営上支障が生じないよう適切な補填措置を講じることとした。

また、東日本大震災分については、復旧・復興事業及び全国防災事業について、通常収支とはそれぞれ別枠で整理し、所要の事業費及び財源を確保することとした。

令和元年度の地方債計画の規模は、通常収支分が 12 兆 56 億円 (普通会計分 9 兆 4,282 億円、公営企業会計等分 2 兆 5,774 億円) で、前年度と比べると 3,600 億円増加 (3.1%増) となった。東日本大震災分は、復旧・復興事業が 28 億円 (普通会計分 12 億円、公営企業会計等分 16 億円) で、前年度と比べると 25 億円減少 (47.2%減) となった。

○ 財政運営の経過

- (1) 「被災者の生活と生業の再建に向けた対策パッケージ」に基づく予備費の使用とそれに伴う地方財政措置

ア 予備費の使用

令和元年台風第 15 号及び台風第 19 号をはじめとした一連の豪雨・暴風を受けて、被災地のニーズや地域ごとの特性を踏まえつつ、被災者の生活・生業の再建に向け、緊急に対応すべき

施策が「被災者の生活と生業の再建に向けた対策パッケージ」（令和元年11月7日令和元年台風第19号非常災害対策本部会議）として取りまとめられ、予備費等の措置を講じていくこととされ、令和元年度一般会計の予備費の使用が令和元年11月8日に閣議決定された。

この予備費の使用においては、生活の再建関連経費336億円、生業の再建関連経費684億円、公共土木施設等の災害応急復旧関連経費63億円、災害救助等関連経費233億円が計上された。

イ 予備費の使用に係る地方財政措置

この予備費の使用においては、歳出の追加に伴う地方負担が生じることから、これに対しては以下のとおり財政措置を講じることとした。

(ア) 災害復旧事業

- a 直轄・補助事業として実施する災害復旧事業について、地方負担額の100%まで補助災害復旧事業債を充当できることとし、後年度における元利償還金の95%を公債費方式により基準財政需要額に算入する。
- b 強い農業・担い手づくり総合支援交付金事業（災害復旧として実施する被災産地施設支援対策）について、地方負担額の100%まで一般単独災害復旧事業債を充当できることとし、後年度における元利償還金については、地方公共団体の財政力に応じ、47.5～85.5%を公債費方式により基準財政需要額に算入する。

(イ) 災害関連事業

地方負担額の100%まで補正予算債（公共事業等債）を充当できることとし、後年度における元利償還金の80%を公債費方式により基準財政需要額に算入する。

(ウ) 災害廃棄物処理事業

- a 令和元年台風第15号及び第19号による災害に係る事業について、災害対策債の発行要件を満たす地方公共団体においては、地方負担額の100%まで災害対策債を充当できることとし、後年度における元利償還金の95%を公債費方式により基準財政需要額に算入する。

また、災害対策債の発行要件を満たさない地方公共団体においては、地方負担額の95%を特別交付税により措置する。

- b 上記a以外の事業について、地方負担額の80%を特別交付税により措置した上で、残余について、災害対策債の発行要件を満たす地方公共団体においては、その100%まで災害対策債を充当できることとし、後年度における元利償還金の57%を特別交付税により措置する。

(エ) 中小企業等グループ施設等復旧整備補助事業

災害対策債の発行要件を満たす地方公共団体においては、地方負担額の100%まで災害対策債を充当できることとし、後年度における元利償還金の95%を公債費方式により基準財政需要額に算入する。

また、災害対策債の発行要件を満たさない地方公共団体においては、地方負担額の95%を特別交付税により措置する。

(オ) 小規模事業者支援推進事業

地方公共団体が支出する経費の3分の2を国が補助する場合、地方負担額の95%を特別交付税により措置する。

また、地方公共団体が支出する経費の2分の1を国が補助する場合、地方負担額の70%

を特別交付税により措置する。

- (カ) 強い農業・担い手づくり総合支援交付金事業（被災農業者支援型）及び被災農家営農再開緊急対策事業

地方負担額の70%を特別交付税により措置する。

- (キ) 災害援護貸付金

資金手当として地方負担額の100%まで一般事業債を充当できることとする。

- (ク) 災害救助費及び災害弔慰金等

地方負担額については、従前と同様、所要の特別交付税措置を講じる。

(2) 令和元年度補正予算（第1号）とそれに伴う地方財政措置

ア 令和元年度補正予算（第1号）

令和元年度補正予算（第1号）は、令和元年12月13日に閣議決定、令和2年1月20日に第201回通常国会に提出され、1月30日に成立した。

この補正予算においては、歳出面で、災害からの復旧・復興と安全・安心の確保2兆3,086億円、経済の下振れリスクを乗り越えようとする者への重点支援9,173億円、未来への投資と東京オリンピック・パラリンピック後も見据えた経済活力の維持・向上1兆771億円等が追加計上されたほか、既定経費の減額1兆2,908億円等の修正減少額が計上された。また、歳入面で、税収を2兆3,150億円減額計上する一方、税外収入1,881億円、公債金4兆4,214億円（建設公債2兆1,917億円及び特例公債2兆2,297億円）等が追加計上された。

この結果、一般会計予算の規模は、歳入歳出とも令和元年度当初予算に対し、3兆1,946億円増加し、104兆6,517億円となった。

イ 令和元年度補正予算（第1号）に係る地方財政措置等

(ア) 通常収支分

この補正予算においては、国税の減額補正に伴い地方交付税が減額されるとともに、歳出の追加に伴う地方負担の増加が生じることから、以下のとおり措置を講じることとした。

a 地方交付税

この補正予算において以下のとおり措置を講じる。

- (a) 令和元年度の国税収入の補正に伴う地方交付税法定率分7,651億円の減については、平成30年度の国税決算に伴う地方交付税法定率分1,156億円の増を充てた上で、残余の6,496億円について全額を一般会計からの加算により措置することとし、令和元年度当初の地方交付税の総額を確保する。

なお、当該加算については、後年度精算するものである。

- (b) 本年度の災害等の状況にかんがみ、令和元年度の特別交付税の総額に950億円加算する。

b 子ども・子育て支援臨時交付金の増額

幼児教育・保育の無償化に係る地方負担の増加に対応するため、342億円増額する。

c 追加の財政需要

この補正予算により令和元年度に追加されることとなる投資的経費に係る地方負担額については、原則として、その100%まで地方債を充当できることとし、以下に掲げるものを除き、後年度における元利償還金の50%を公債費方式により基準財政需要額に算入する。

- (a) 災害復旧事業債
 - i 補助災害復旧事業債

補助災害復旧事業債の後年度における元利償還金については、その95%を公債費方式により基準財政需要額に算入する。
 - ii 災害対策債
 - (i) 中小企業等グループ施設等復旧整備補助事業及び令和元年台風第19号による災害の災害廃棄物処理事業に係る災害対策債の後年度における元利償還金については、その95%を公債費方式により基準財政需要額に算入する。

また、災害対策債の発行要件を満たさない地方公共団体においては、地方負担額の95%を特別交付税により措置する。
 - (ii) 上記(i)以外の事業

災害廃棄物処理事業について、地方負担額の80%を特別交付税により措置した上で、残余について、災害対策債の発行要件を満たす地方公共団体においては、災害対策債の後年度における元利償還金の57%を特別交付税により措置する。
 - iii 一般単独災害復旧事業債

一般単独災害復旧事業債の後年度における元利償還金については、地方公共団体の財政力に応じ、その47.5%~85.5%を公債費方式により基準財政需要額に算入する。
 - iv 地方公営企業災害復旧事業債

地方公営企業災害復旧事業債の後年度における元利償還金については、一般会計からの繰出額に応じ、その最大50%までを特別交付税により措置する。
- (b) 令和元年台風第19号への対応に伴う投資的経費(災害復旧事業を除く)に係る補正予算債

令和元年台風第19号への対応に伴う投資的経費(災害復旧事業を除く)に係る補正予算債の後年度における元利償還金については、その80%を公債費方式により基準財政需要額に算入する。
- (c) 「GIGAスクール構想の実現」に向けた校内通信ネットワーク整備事業に係る補正予算債

「GIGAスクール構想の実現」に向けた校内通信ネットワーク整備事業に係る補正予算債の後年度における元利償還金については、その60%を公債費方式により基準財政需要額に算入する。
- (d) 公営企業債

当初における一般会計からの繰出額の一部に対する算定と同様の方式により措置する。
- d この補正予算により令和元年度に追加されることとなる地方債の対象とならない経費については、地方財政計画に計上された追加財政需要額(4,200億円)の一部により対応する。
- (イ) 東日本大震災分

この補正予算により令和元年度に追加されることとなる東日本大震災に係る復旧・復興

事業に係る地方負担額については、令和元年度分の震災復興特別交付税の総額に 504 億円を加算したうえで措置することとした。

(3) 「新型コロナウイルス感染症に関する緊急対応策」に基づく予備費の使用とそれに伴う地方財政措置

ア 予備費の使用

新型コロナウイルス感染症への対応について、当面緊急に措置すべき対応策が「新型コロナウイルス感染症に関する緊急対応策」(令和 2 年 2 月 13 日新型コロナウイルス感染症対策本部)として取りまとめられ、令和元年度予算の着実な執行に加え、第一弾として予備費 103 億円を講じることにより、総額 153 億円の対応策を実行することとされ、令和元年度一般会計の予備費の使用が令和 2 年 2 月 14 日に閣議決定された。

総額 153 億円の対応策の内訳については、帰国者等への支援関連経費 30 億円、国内感染対策の強化関連経費 65 億円、水際対策の強化関連経費 34 億円、影響を受ける産業等への緊急対応関連経費 6 億円、国際連携の強化等関連経費 18 億円が計上された。

イ 予備費の使用に係る地方財政措置

この予備費の使用により追加される保健衛生施設等設備整備補助事業、感染症医療費負担事業及び疾病予防対策事業費等補助事業については、地方負担額の 80%を特別交付税により措置することとした。なお、感染症医療費負担事業については、令和元年度当初予算も活用し実施することとされたことから、当該事業における普通交付税措置額を上回る額について措置を講じることとした。

また、令和元年度当初予算を活用し実施される保健衛生施設等設備整備費補助事業のうち、緊急対応策に基づき実施されるものについても、地方負担額の 80%を特別交付税により措置することとした。

(4) 「新型コロナウイルス感染症に関する緊急対応策一第 2 弾一」に基づく予備費の使用とそれに伴う地方財政措置

ア 予備費の使用

新型コロナウイルス感染症への対応について、国内の健康被害を最小限に抑え、流行の早期終息を目指すとともに、経済への影響について、雇用の維持と事業の継続を当面最優先に、全力を挙げて取り組むため、「新型コロナウイルス感染症に関する緊急対応策一第 2 弾一」(令和 2 年 3 月 10 日新型コロナウイルス感染症対策本部)が取りまとめられた。緊急対応策第 1 弾(153 億円)に加え、令和元年度予算の着実な執行と予備費 2,715 億円(一般会計 2,295 億円、特別会計 420 億円)の活用により、4,308 億円の財政措置を講じることとされ、令和元年度一般会計の予備費の使用が令和 2 年 3 月 10 日に閣議決定された。

総額 4,308 億円の対応策の内訳については、感染拡大防止策と医療提供体制の整備関連経費 486 億円、学校の臨時休業に伴って生じる課題への対応関連経費 2,463 億円、事業活動の縮小や雇用への対応関連経費 1,192 億円、事態の変化に即応した緊急措置等関連経費 168 億円が計上された。

イ 予備費の使用に係る地方財政措置

この予備費の使用により追加される保健衛生施設等設備整備補助事業、感染症予防事業費等負担事業、疾病予防対策事業費等補助事業及び学校臨時休業対策費補助事業については、地方負担額の 80%を特別交付税により措置することとした。なお、感染症予防事業費等負担事業に

については、令和元年度当初予算も活用し実施することとされたことから、当該事業における普通交付税措置額を上回る額について措置を講じることとした。

(以上、総務省『令和3年版地方財政白書』 第1部 令和元年度の地方財政の状況)による。)

2. 行政投資の総額

(1) 行政投資の総額

令和元年度の行政投資の総額は、25兆9,296億円（うち東日本大震災復旧・復興分6,237億円）で、前年度（25兆908億円）と比べて8,388億円、率にして3.3%の増加となった（第1表参照）。

第1表 行政投資額の推移

年 度	区 分	行政投資額	対前年度増減率	指 数 (50年度=100)
昭和33		687,170百万円	— %	4
34		815,635	18.7	5
35		995,519	22.1	6
36		1,309,934	31.6	8
37		1,689,081	28.9	10
38		1,904,959	12.8	12
39		2,268,130	19.1	14
40		2,676,632	18.0	16
41		3,138,806	17.3	19
42		3,526,884	12.4	21
43		4,104,256	16.4	25
44		4,847,012	18.1	29
45		5,911,131	22.0	36
46		7,621,164	28.9	46
47		9,320,764	22.3	56
48		10,692,416	14.7	65
49		14,204,335	32.8	86
50		16,513,651	16.3	100
51		17,598,049	6.6	107
52		20,868,423	18.6	126
53		24,372,545	16.8	148
54		26,110,383	7.1	158
55		27,876,490	6.8	169
56		28,793,442	3.3	174
57		28,762,119	△ 0.1	174
58		27,987,251	△ 2.7	169
59		27,640,082	△ 1.2	167
60		26,505,502	△ 4.1	161
61		27,860,791	5.1	169
62		30,411,566	9.2	184
63		31,678,983	4.2	192
平成元		33,827,554	6.8	205
2		36,793,740	8.8	223
3		40,336,216	9.6	244
4		46,337,275	14.9	281
5		51,126,950	10.3	310
6		47,828,735	△ 6.5	290
7		50,894,394	6.4	308
8		49,126,662	△ 3.5	297
9		45,837,879	△ 6.7	278
10		47,261,306	3.1	286
11		44,743,778	△ 5.3	271
12		41,391,349	△ 7.5	251
13		38,449,163	△ 7.1	233
14		36,007,311	△ 6.4	218
15		31,594,065	△ 12.3	191
16		27,209,925	△ 13.9	165
17		25,469,096	△ 6.4	154
18		24,151,818	△ 5.2	146
19		23,064,485	△ 4.5	140
20		22,394,503	△ 2.9	136
21		23,857,659	6.5	144
22		21,990,079	△ 7.8	133
23		21,465,687 (691,298)	△ 2.4	130
24		21,869,825 (1,052,092)	1.9	132
25		24,749,805 (997,389)	13.2	150
26		24,667,204 (734,081)	△ 0.3	149
27		23,654,237 (831,669)	△ 4.1	143
28		24,137,629 (927,898)	2.0	146
29		24,326,981 (874,841)	0.8	147
30		25,090,815 (761,888)	3.1	152
令和元		25,929,619 (623,692)	3.3	157

- (注) 1. 専売・電電(昭和59年度まで)、国鉄(昭和61年度まで)を含む推移。
 2. 昭和47年度からは沖縄県を含む。
 3. △印は減少を示す。
 4. ()内の数値は、東日本大震災復旧・復興分である。

(2) 行政投資と主要経済指標の対前年度増減率の推移

行政投資の対前年度増減率を、国内総生産及び民間企業設備投資の対前年度増減率（いずれも名目値）と比較したものが第1図である。

国内総生産の伸び率は、昭和50年度以降、3年連続で伸び率が2桁台となったが、昭和56年度以降、伸び率は1桁台となり比較的安定して推移した。平成2年度には対前年度8.6%の伸びとなったが、いわゆるバブル経済崩壊後、平成4年度以降はプラス6.1%～マイナス4.1%で推移した。最近では平成25年度でプラスに転じ7年続けてプラスとなっている。

この間、民間企業設備投資の伸び率は、昭和51年度以降プラスで推移し、平成2年度においては14.1%の上昇となったが、平成4～5年度はマイナスとなった。平成6～20年度はプラス7.4%～マイナス6.2%で推移し、平成21年度にはマイナス14.0%となった。最近では、平成22年度でプラスに転じ9年続けてプラスとなったが、令和元年度はマイナス0.2%となった。

第1図 行政投資と主要経済指標の対前年度増減率の推移

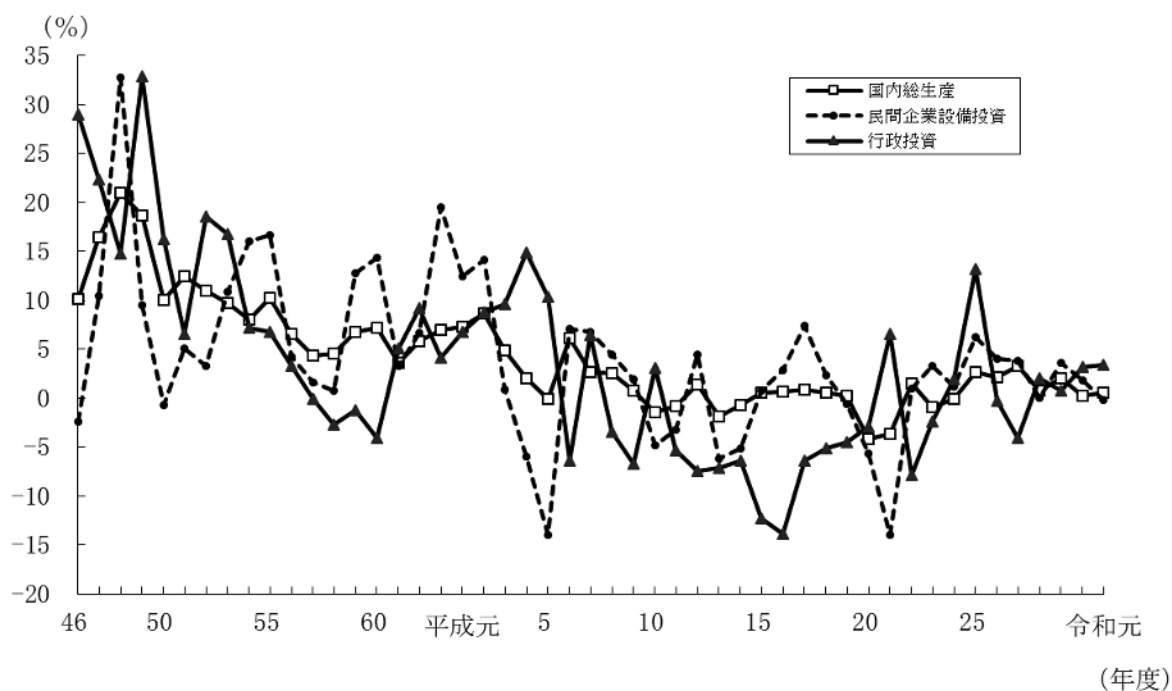

(3) 行政投資額と対前年度増減率の推移

行政投資の伸びは、昭和52年度及び昭和53年度においては景気回復等に資するため公共投資の積極的拡大が図られたことにより高い伸び率を示したが、その後伸び率が1桁台となり、昭和57年度から昭和60年度までの間は、国の建設的投資に係る公共事業関係費の規模が同額に抑制されたこと等により、前年度比で減少が続いた。その後、昭和61年度以降平成5年度までは、地方公共団体における単独事業の増大等により、行政投資総額は増加基調にあったが、平成6年度に昭和60年度以来9年ぶりに対前年度比減となった。それ以降、平成7年度、平成10年度、平成21年度、平成24年度及び平成25年度を除いて減少となっていたが、平成28年度から4年連続で対前年度比増となっている（第2図参照）。

令和元年度の行政投資が前年度を上回ったのは、前年度に比べて都道府県主体の事業（8兆6,812億円）が0.5%減少したものの、国主体の事業（5兆3,227億円）が7.2%、市町村主体の事業（11兆9,258億円）が4.6%、それぞれ増加したことによるものである（第3表参照）。

第2図 行政投資額と対前年度増減率の推移

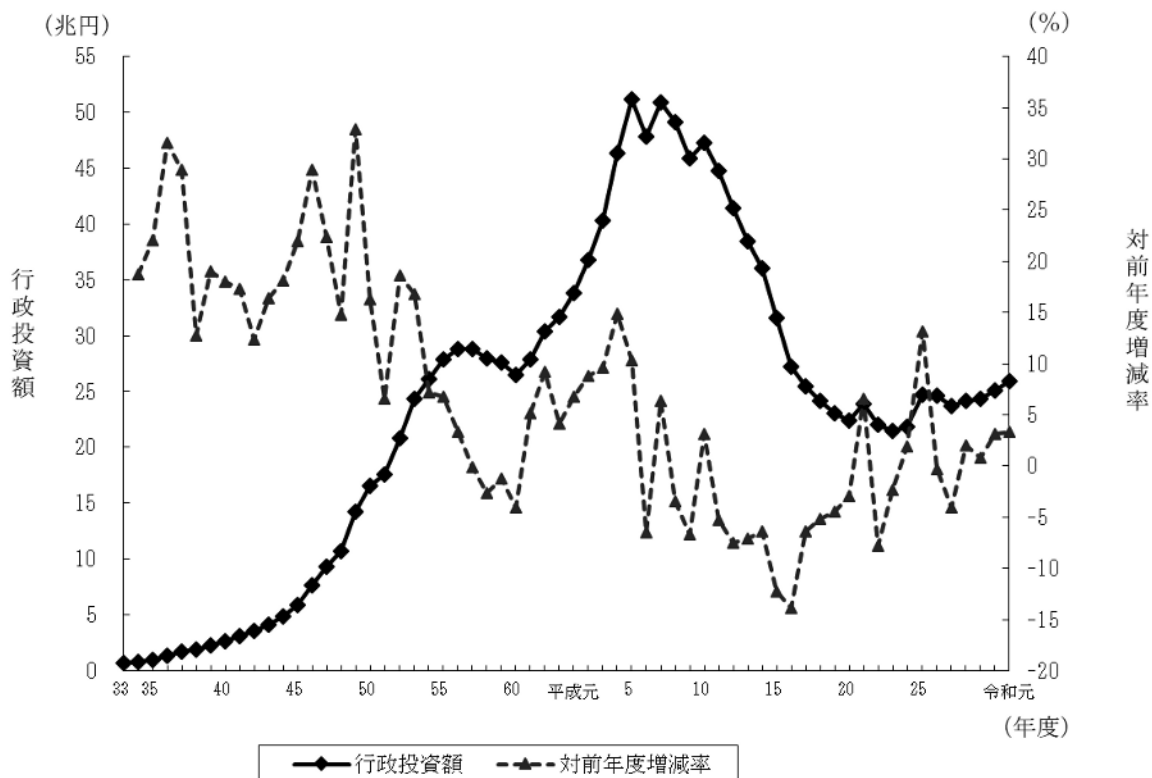

3. 事業別行政投資額

(1) 事業別行政投資額の状況

令和元年度における主要事業別の投資額の状況をみると、道路が6兆1,168億円で総投資額の23.6%を占め、昭和37年度の調査開始以来、連続して構成比が最も高い。次いで、文教施設が2兆7,157億円で総投資額の10.5%、国土保全が2兆6,318億円で総投資額の10.1%、農林水産が1兆8,154億円で総投資額の7.0%、下水道が1兆6,945億円で総事業費の6.5%、水道が1兆3,907億円で総投資額の5.4%、厚生福祉が1兆1,389億円で総投資額の4.4%の順となっている（第2表、第3図参照）。

第2表 事業別行政投資額

事業名	区分		行政投資額	構成比	前年度行政投資額	対前年度増減額	対前年度増減率
			百万円	% (順位)		百万円	%
合計			25,929,619 (623,692)	100.0	25,090,815 (761,888)	838,804 (△138,196)	3.3
道路			6,116,756 (166,681)	23.6 (1)	6,032,014 (224,794)	84,742 (△58,113)	1.4
港湾			506,933 (21)	2.0 (12)	501,024 (23)	5,909 (△2)	1.2
空港			271,439 (0)	1.0 (13)	235,929 (0)	35,510 (0)	15.1
国土保全			2,631,842 (4,798)	10.1 (4)	2,248,431 (6,734)	383,411 (△1,936)	17.1
農林水産			1,815,383 (8,916)	7.0 (5)	1,722,701 (14,342)	92,682 (△5,426)	5.4
住宅			853,042 (0)	3.3 (10)	996,130 (0)	△143,088 (0)	△14.4
都市計画			1,088,119 (0)	4.2 (9)	1,123,330 (0)	△35,211 (0)	△3.1
環境衛生			822,339 (0)	3.2 (11)	786,702 (0)	35,637 (0)	4.5
厚生福祉			1,138,866 (924)	4.4 (8)	1,243,706 (756)	△104,840 (168)	△8.4
文教施設			2,715,654 (0)	10.5 (3)	2,161,552 (261)	554,102 (△261)	25.6
水道			1,390,746 (0)	5.4 (7)	1,380,049 (0)	10,697 (0)	0.8
下水道			1,694,522 (0)	6.5 (6)	1,641,351 (0)	53,171 (0)	3.2
工業用水			64,181 (0)	0.2 (14)	52,648 (0)	11,533 (0)	21.9
その他			4,819,797 (442,353)	18.6 (2)	4,965,247 (514,977)	△145,450 (△72,624)	△2.9

- (注) 1. 道路には、街路を含む。
 2. 港湾には、港湾整備を含む。
 3. 国土保全は、治山治水と海岸保全との合計である。
 4. 厚生福祉には、病院、介護サービス、国民健康保険事業、介護保険事業、後期高齢者医療事業及び公立大学附属病院事業を含む。
 5. その他は、上記以外のすべての事業である。
 6. 各事業における下段の数値は、東日本大震災復旧・復興分である。

第3図 事業別行政投資額の構成比

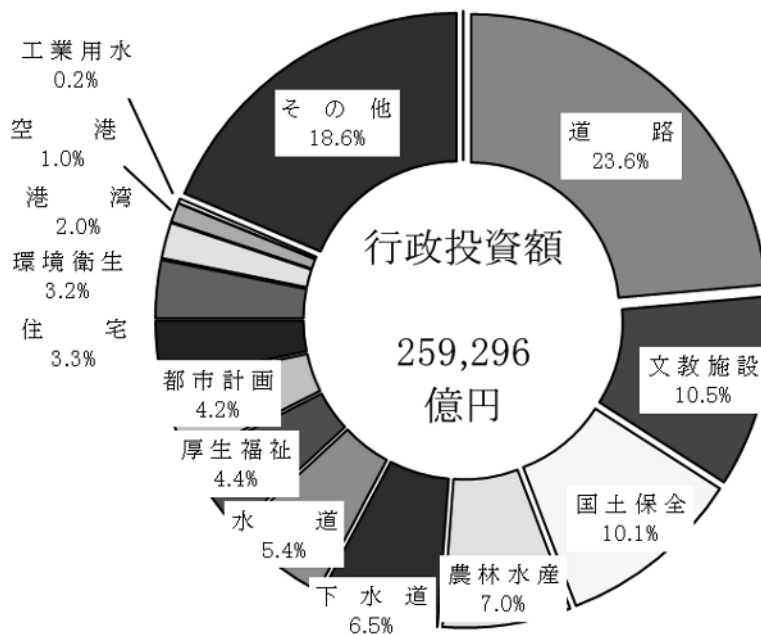

(2) 事業別行政投資額の構成比の推移

主要事業別の行政投資額の推移を構成比で見たものが第4図である。

昭和50年度以降でみると、道路の割合が一貫して最も高い。

また、昭和54年度以降、若干の比率の増減はあるものの、道路、文教施設、国土保全、農林水産及び下水道が上位の5事業であり、総投資額の約60%を占めていた。平成23年度は、平成22年度から大幅に増加した厚生福祉が、初めて上位5事業に入ったが、平成24年度以降は、道路、文教施設、国土保全、農林水産及び下水道が上位の5事業となっている。

第4図 主要事業別行政投資額の構成比

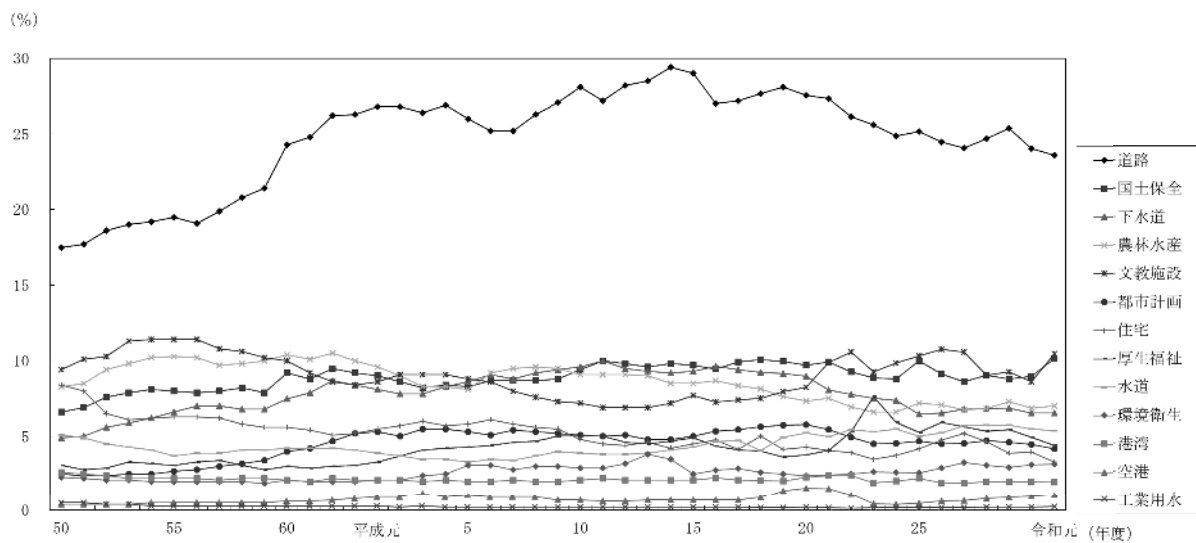

4. 事業主体別行政投資額

(1) 事業の実施主体別の状況

国が5兆3,227億円（総投資額の20.5%）、都道府県が8兆6,812億円（同33.5%）、市町村が11兆9,258億円（同46.0%）の事業をそれぞれ実施している。

また、対前年度比では、都道府県が0.5%減少したものの、国は7.2%、市町村は4.6%増加したため、全体では3.3%増加している（第3表、第5図参照）。

第3表 事業主体別行政投資額

	行政投資額	対前年度増減率	構成比
	百万円	%	%
合計	25,929,619	3.3	100.0
国	5,322,687	7.2	20.5
都道府県	8,681,153	△0.5	33.5
市町村	11,925,779	4.6	46.0

第5図 事業主体別行政投資額の構成比の推移

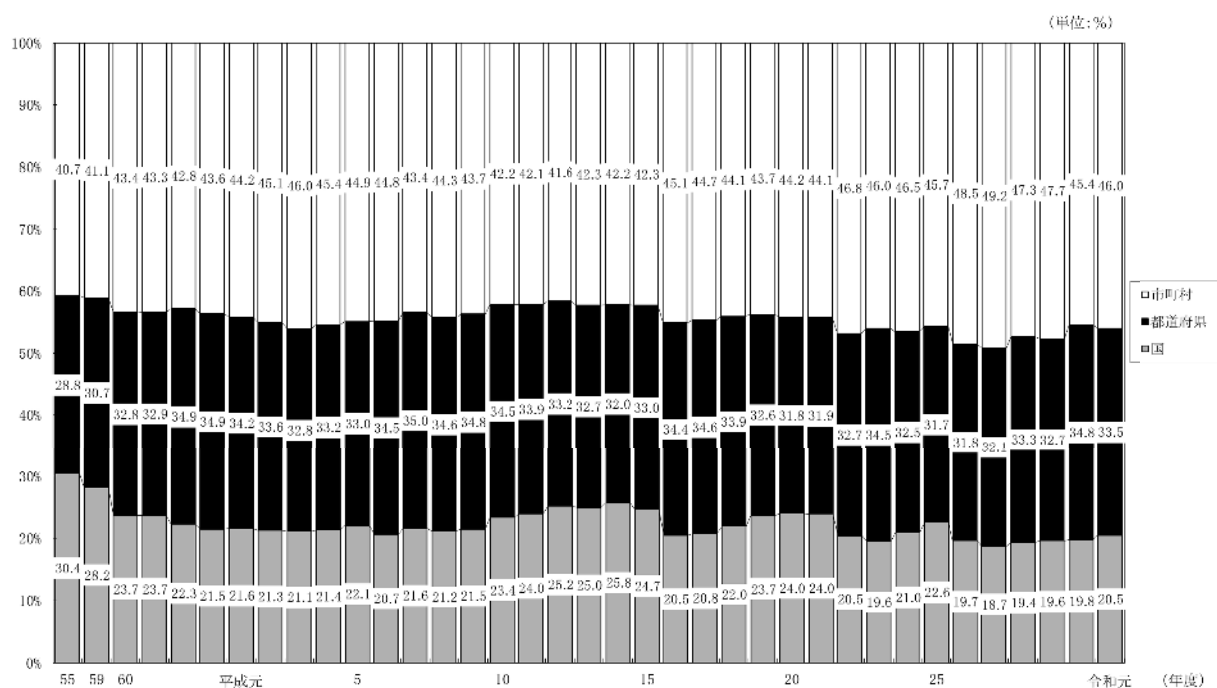

(注) 昭和50年度以降、国には、電電公社、国鉄等が含まれている。

ただし、昭和60年度以降の国には専売公社、電電公社が、昭和62年度以降の国には国鉄が含まれていない。

また、平成16年度以降の国には、日本道路公団、首都高速道路公団、帝都高速度交通営団、阪神高速道路公団、本州四国連絡橋公団、新東京国際空港公団、電源開発株式会社が含まれていない。

さらに、平成18年度以降の国には、日本原子力研究所が含まれていない。

(2) 事業主体別にみた主要事業別投資額

主要事業について事業主体別の状況を構成比でみたものが第4表である。

各事業のうち、国が中心となっている事業としては空港（投資額の92.9%）が、市町村が中心となっている事業としては環境衛生（同92.6%）、厚生福祉（同76.0%）、都市計画（同74.0%）、文教施設（同74.0%）が挙げられる。また、国や市町村に比較して都道府県の割合の高いものとして、国土保全（同52.6%）、農林水産（同55.4%）が挙げられる。

第4表 事業主体別にみた行政投資額（構成比）

(単位:%)

主体区分 \ 事業区分	道 路	港 湾	空 港	国 土 保 全	農 林 水 産	住 宅	都 市 計 画	環 境 衛 生	厚 生 福 祉	文 教 施 設
国	31.0	45.4	92.9	41.2	21.5	22.0	2.8	1.0	0.5	4.6
都道府県	38.3	37.5	6.2	52.6	55.4	30.9	23.3	6.4	23.5	21.3
市町村	30.7	17.1	0.9	6.2	23.2	47.1	74.0	92.6	76.0	74.0
合計	100.0	100.0	100.0	100.0	100.0	100.0	100.0	100.0	100.0	100.0

5. 経費負担別行政投資額

(1) 事業の経費負担別の状況

国費が9兆2,799億円で全体の35.8%、都道府県費が6兆9,939億円で27.0%、市町村費が9兆6,558億円で37.2%となっている。対前年度比では、都道府県費は2.2%の減少となったものの、国費は7.4%、市町村費は3.8%の増加となっている（第5表参照）。

また、国費、都道府県費、市町村費それぞれの構成比の推移をみると、第6図のとおりである。

第5表 経費負担別行政投資額

	行政投資額	対前年度増減率	構成比
	百万円	%	%
合計	25,929,619	3.3	100.0
国費	9,279,924	7.4	35.8
都道府県費	6,993,945	△ 2.2	27.0
市町村費	9,655,750	3.8	37.2

第6図 経費負担別行政投資額の構成比の推移

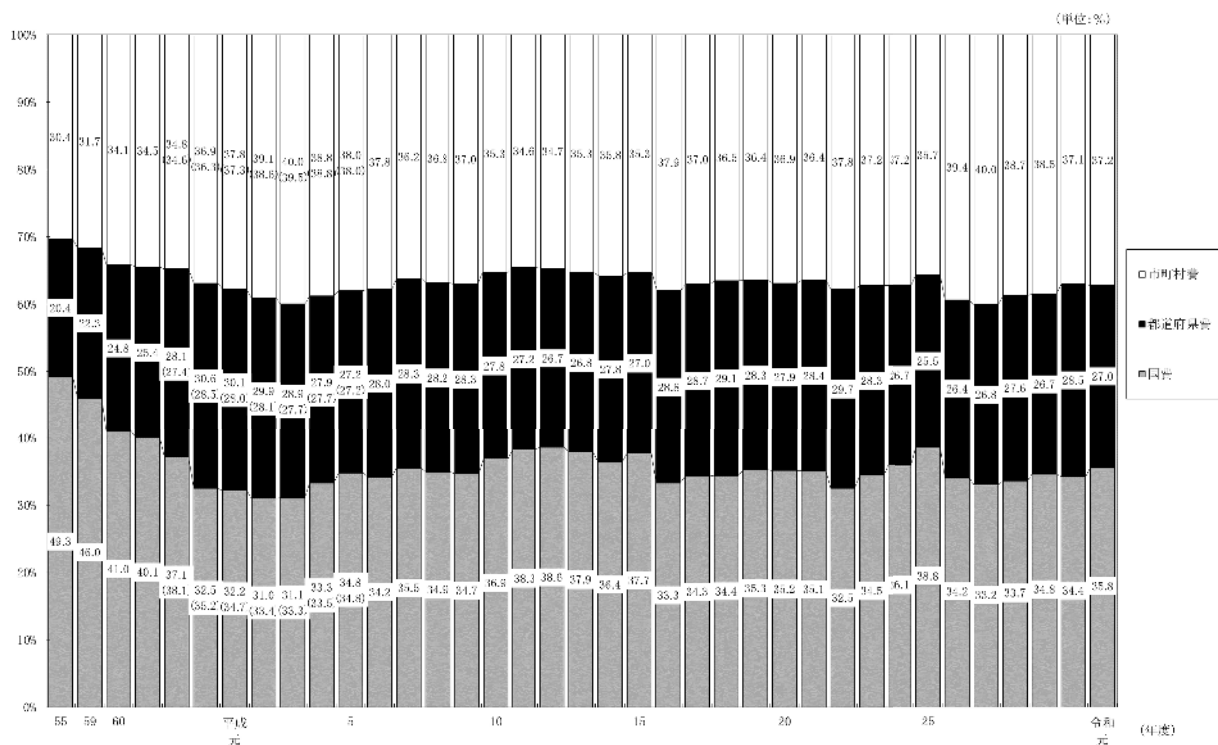

(注) 1. 昭和50年度以降、国には、電電公社、国鉄等が含まれている。

ただし、昭和60年度以降の国には専売公社、電電公社が、昭和62年度以降の国には国鉄が含まれていない。

また、平成16年度以降の国には、日本道路公団、首都高速道路公団、帝都高速度交通営団、阪神高速道路公団、本州四国連絡橋公団、新東京国際空港公団、電源開発株式会社が含まれていない。

さらに、平成18年度以降の国には、日本原子力研究所が含まれていない。

2. () 内は、特定資金公共事業債分を国費に算入した場合の構成比である (NTT-Bタイプ無利子貸付に係る経費が都道府県費または市町村費に算入されていた昭和62年から平成5年まで適用した。)

(2) 経費負担別にみた主要事業別投資額 (構成比)

主要事業について経費負担別の状況を構成比でみたものが第6表である。

国費の割合の高い事業は、空港 (90.1%)、国土保全 (52.2%)、農林水産 (52.2%) であり、都道府県費の割合が比較的高い事業は、国土保全 (41.0%) である。

市町村費は、環境衛生 (75.9%)、文教施設 (63.4%)、厚生福祉 (55.3%) で他の経費負担区分に比べ割合が高くなっている。

第6表 経費負担別にみた主要事業別行政投資額（構成比）

（単位：％）

事業区分 経費負担区分	道 路	港 湾	空 港	国 土 保 全	農 林 水 産	住 宅	都 市 計 画	環 境 衛 生	厚 生 福 祉	文 教 施 設
国 費	44.5	44.9	90.1	52.2	52.2	45.4	23.5	18.3	17.5	15.1
都道府県費	31.1	35.6	9.4	41.0	31.8	23.0	22.7	5.8	27.2	21.5
市町村費	24.3	19.5	0.5	6.9	15.9	31.6	53.7	75.9	55.3	63.4
合 計	100.0	100.0	100.0	100.0	100.0	100.0	100.0	100.0	100.0	100.0

6. 事業目的別行政投資額

ここでは、従来どおり、行政投資をその事業の目的別にそれぞれ以下のとおり、生活基盤投資、産業基盤投資、農林水産投資、国土保全投資及びその他の投資の5部門に分類し、みることにする。

生活基盤投資……………市町村道、街路、都市計画、住宅、環境衛生、厚生福祉（病院、介護サービス、国民健康保険、介護保険、後期高齢者医療事業及び公立大学附属病院の各事業を含む。）、文教施設、水道及び下水道の各投資

産業基盤投資……………国県道、港湾（港湾整備事業を含む。）、空港及び工業用水の各投資

農林水産投資……………農林水産関係の投資

国土保全投資……………治山治水及び海岸保全の各投資

その他の投資……………失業対策、災害復旧、官庁営繕、鉄道、地下鉄、電気、ガス等の上記以外の事業の各投資

(1) 事業目的別投資額

目的別の投資額は第7表のとおりであり、総投資額に対する構成比の推移を表したものが第7図である。

従前から生活基盤投資の割合が最も高く、令和元年度においても11兆9,410億円で総投資額（25兆9,296億円）の46.1%を占めている。以下、産業基盤投資4兆7,216億円で18.2%、国土保全投資2兆6,318億円で10.1%、農林水産投資1兆8,154億円で7.0%となっている。また、その他の投資は4兆8,198億円で18.6%と、生活基盤投資に次いで高い割合となっている。

前年度の投資額と比較すると、生活基盤投資が3.2%、産業基盤投資が3.0%、農林水産投資が5.4%、国土保全投資が17.1%増加した一方で、その他の投資が2.9%減少した。

第7表 事業目的別行政投資額

(単位:百万円)

	生活基盤	産業基盤	農林水産	国土保全	その他	合計
令和元年度	11,940,960	4,721,637	1,815,383	2,631,842	4,819,797	25,929,619
対前年度増減率(%)	3.2	3.0	5.4	17.1	△ 2.9	3.3
構成比	46.1%	18.2%	7.0%	10.1%	18.6%	100.0%

第7図 事業目的別行政投資額の構成比の推移

(単位:%)

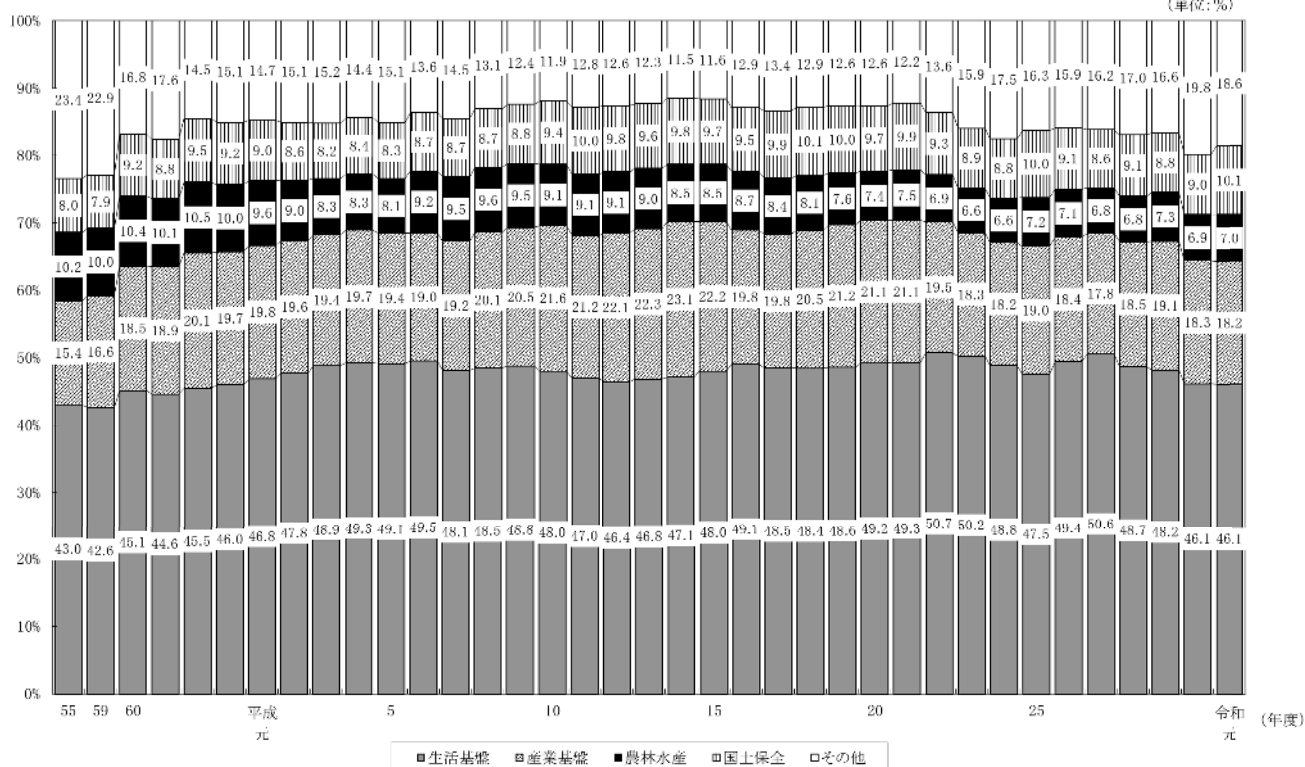

(2) 事業主体別にみた事業目的別投資額

事業目的別投資額を事業主体別にみると第8表、第8図①のとおりとなっている。

生活基盤投資の76.2%は市町村が事業主体となって実施しており、都道府県が事業主体となっているもの20.8%と合わせると、97.0%が地方公共団体で実施されている。

これに対して産業基盤投資は、国が事業主体のものが50.4%、都道府県が事業主体のものが47.4%と大部分を占め、市町村が事業主体のものは2.2%となっている。

農林水産投資は、都道府県及び市町村が事業主体のものが78.5%を占め、国土保全投資では、その93.8%を国及び都道府県が事業主体となって実施している。

(3) 事業主体別にみた事業目的別投資額の構成比

国、都道府県、市町村の事業主体別にみた事業目的別の投資状況をみると、第9図①のとおりである。

国が事業主体となって実施した事業では産業基盤投資が44.7%と高い割合となっている。

これに対して、市町村の実施した事業では、生活基盤投資が76.3%と高い割合になっているが、産業基盤投資、国土保全投資はそれぞれ0.9%、1.4%と低い割合となっている。

また、事業主体別にみた事業目的別投資額の構成比の推移をみると第10表のとおりである。

国の実施した事業においては、産業基盤投資が、昭和62年度以降50%を超えていたが、平成5年度に50%を割った。その後も平成9年度、平成10年度、平成13年度、平成14年度、平成29年度を除いて40%台が続いている。

都道府県の実施した事業においては、生活基盤投資が産業基盤投資を上回る傾向にあり、平成に入って以降は、生活基盤投資が平成12年度、平成13年度、平成25年度、平成29年度、平成30年度、令和元年度を除いておおむね30%台前半で推移している。

市町村の実施した事業においては圧倒的に生活基盤投資が多い。昭和45年度以降、70%台が続いており、平成19年度からは80%以上の割合となっていたが、平成23年度から80%を割り込み、令和元年度は76.3%となった。

(4) 経費負担別にみた事業目的別投資額

目的別投資額を経費負担別にみると第9表、第8図②のとおりである。

産業基盤投資、国土保全投資では、国費がそれぞれ56.2%、52.2%、都道府県費がそれぞれ40.4%、41.0%となっており、国費と都道府県費でその大部分を占めている。

また、農林水産投資も国費と都道府県費がそれぞれ52.2%、31.8%となっており、その約8割を占めている。

一方で、生活基盤投資は、市町村費が60.7%と全体の半分以上の割合となっている。

(5) 経費負担別にみた事業目的別投資額の構成比

国、都道府県、市町村の経費負担別にみた事業目的別の投資額の構成比は、第9図②のとおりである。

国費は、生活基盤投資が27.4%、産業基盤投資が28.6%、農林水産投資が10.2%、国土保全投資が14.8%となっている。

都道府県費は、生活基盤投資が30.8%、産業基盤投資が27.2%、農林水産投資が8.3%、国土保全投資が15.4%となっている。

また、市町村費は、生活基盤投資が75.0%を占めるのに対して、産業基盤投資が1.7%、農林水産投資が3.0%、国土保全投資が1.9%と低い割合となっている。

構成比の推移をみると第11表のとおりである。

第8表 事業主体別にみた事業目的別行政投資額 第9表 経費負担別にみた事業目的別行政投資額

	行政投資額	対前年度 増減率	構成比
	百万円	%	%
合計	25,929,619	3.3	100.0
国	5,322,687	7.2	20.5
都道府県	8,681,153	△ 0.5	33.5
市町村	11,925,779	4.6	46.0
生活基盤投資	11,940,960	3.2	100.0
国	357,692	△ 16.6	3.0
都道府県	2,489,385	4.8	20.8
市町村	9,093,884	3.7	76.2
産業基盤投資	4,721,637	3.0	100.0
国	2,378,528	0.9	50.4
都道府県	2,238,701	5.6	47.4
市町村	104,407	△ 2.4	2.2
農林水産投資	1,815,383	5.4	100.0
国	389,532	10.3	21.5
都道府県	1,005,100	5.1	55.4
市町村	420,751	1.8	23.2
国土保全投資	2,631,842	17.1	100.0
国	1,083,169	27.4	41.2
都道府県	1,385,455	11.0	52.6
市町村	163,218	9.0	6.2
その他の投資	4,819,797	△ 2.9	100.0
国	1,113,766	14.1	23.1
都道府県	1,562,512	△ 22.9	32.4
市町村	2,143,519	9.2	44.5

(注) △印は、減少を示す。

	行政投資額	対前年度 増減率	構成比
	百万円	%	%
合計	25,929,619	3.3	100.0
国費	9,279,924	7.4	35.8
都道府県費	6,993,945	△ 2.2	27.0
市町村費	9,655,750	3.8	37.2
生活基盤投資	11,940,960	3.2	100.0
国費	2,539,495	2.8	21.3
都道府県費	2,156,311	3.6	18.1
市町村費	7,245,155	3.2	60.7
産業基盤投資	4,721,637	3.0	100.0
国費	2,655,620	4.7	56.2
都道府県費	1,905,555	1.8	40.4
市町村費	160,462	△ 8.8	3.4
農林水産投資	1,815,383	5.4	100.0
国費	948,412	8.7	52.2
都道府県費	577,811	2.3	31.8
市町村費	289,160	1.3	15.9
国土保全投資	2,631,842	17.1	100.0
国費	1,372,903	21.9	52.2
都道府県費	1,077,978	12.5	41.0
市町村費	180,961	10.3	6.9
その他の投資	4,819,797	△ 2.9	100.0
国費	1,763,494	7.9	36.6
都道府県費	1,276,290	△ 23.8	26.5
市町村費	1,780,013	7.5	36.9

(注) △印は、減少を示す。

第8図 事業主体別・経費負担別にみた事業目的別行政投資額

① 事業主体別にみた事業目的別行政投資額

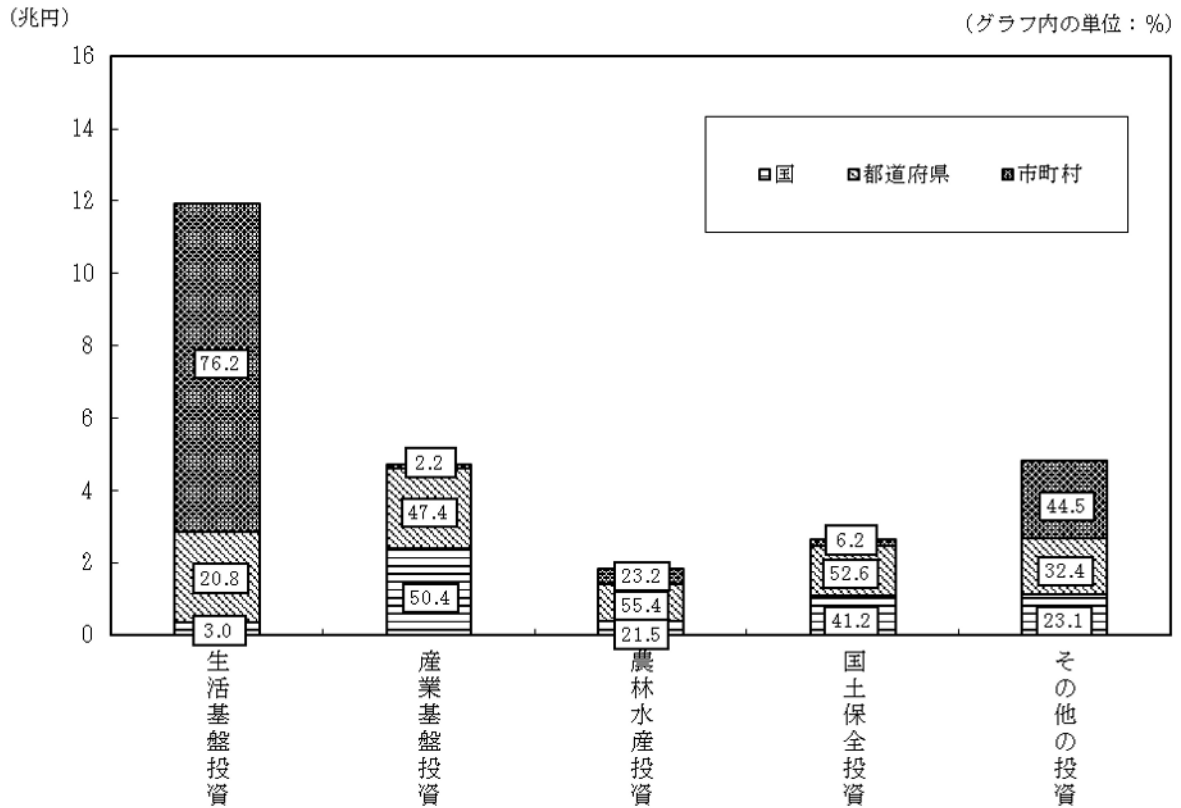

② 経費負担別にみた事業目的別行政投資額

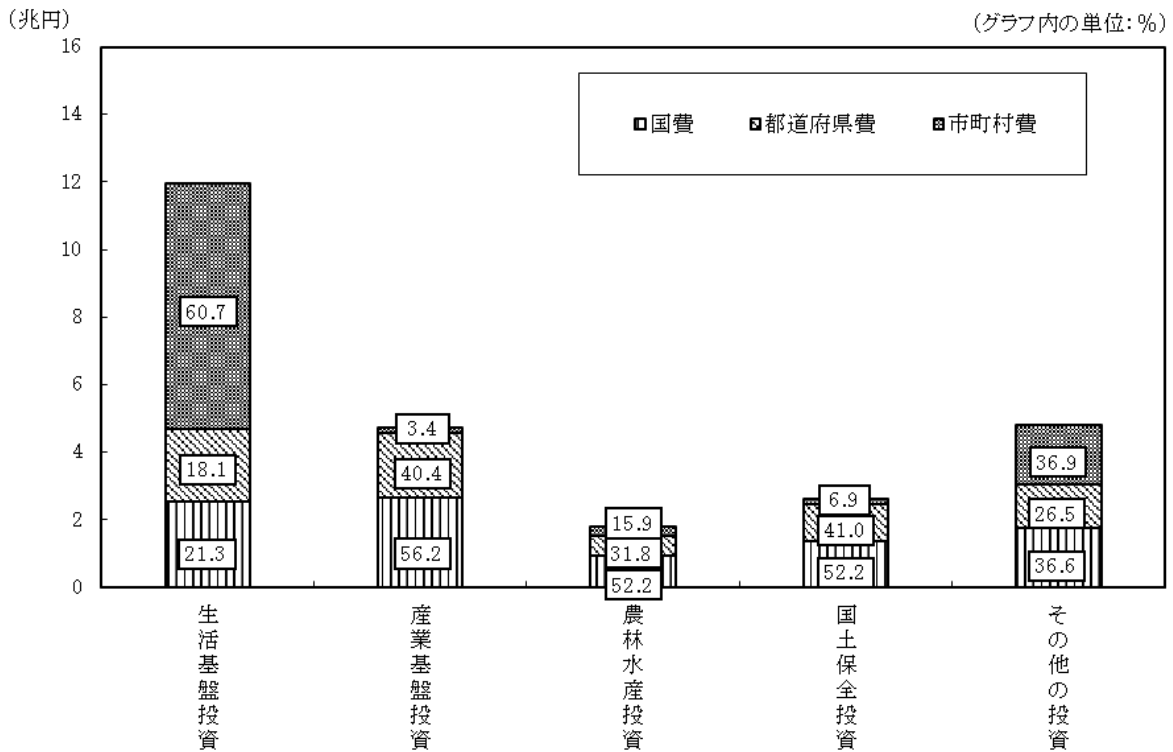

第9図 事業主体別・経費負担別にみた事業目的別行政投資額（構成比・％）

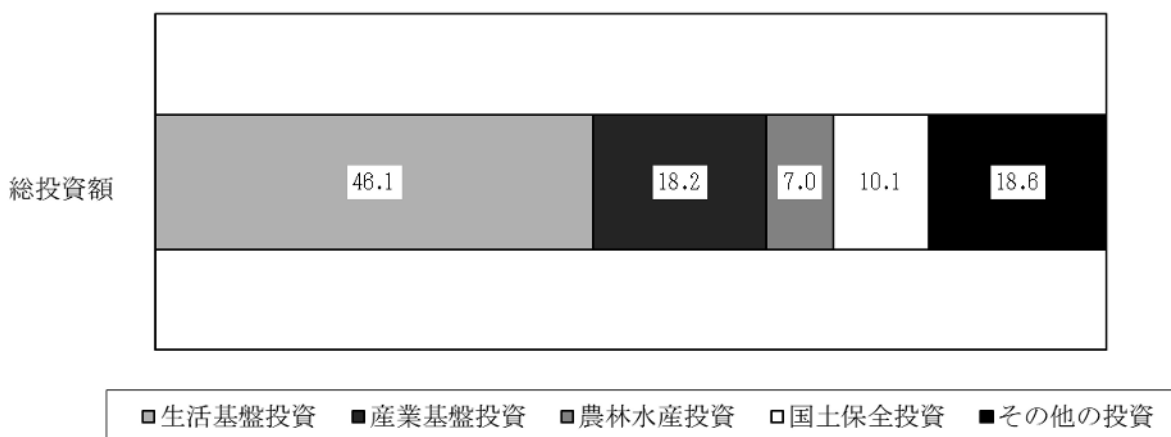

① 事業主体別にみた事業目的別行政投資額（構成比・％）

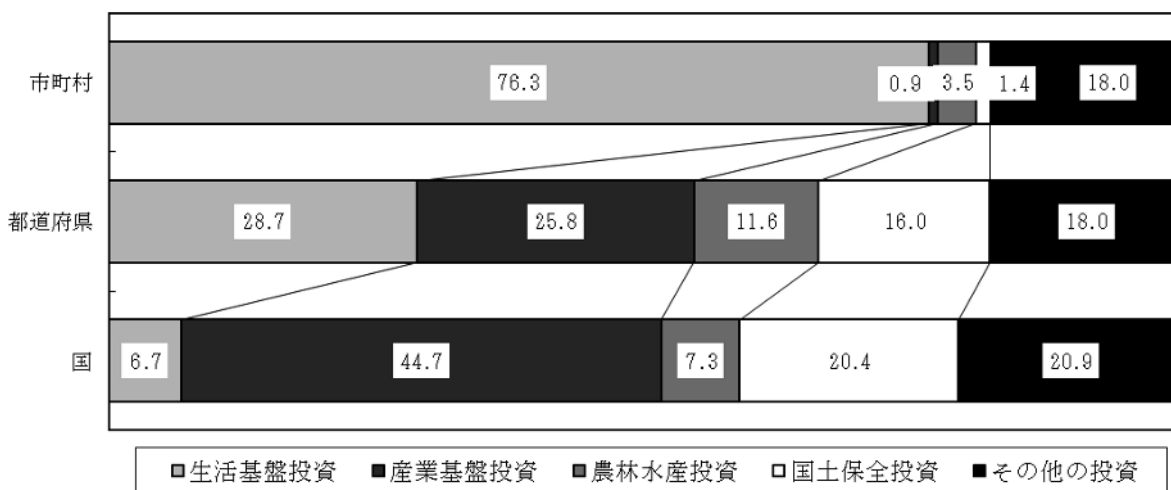

② 経費負担別にみた事業目的別行政投資額（構成比・％）

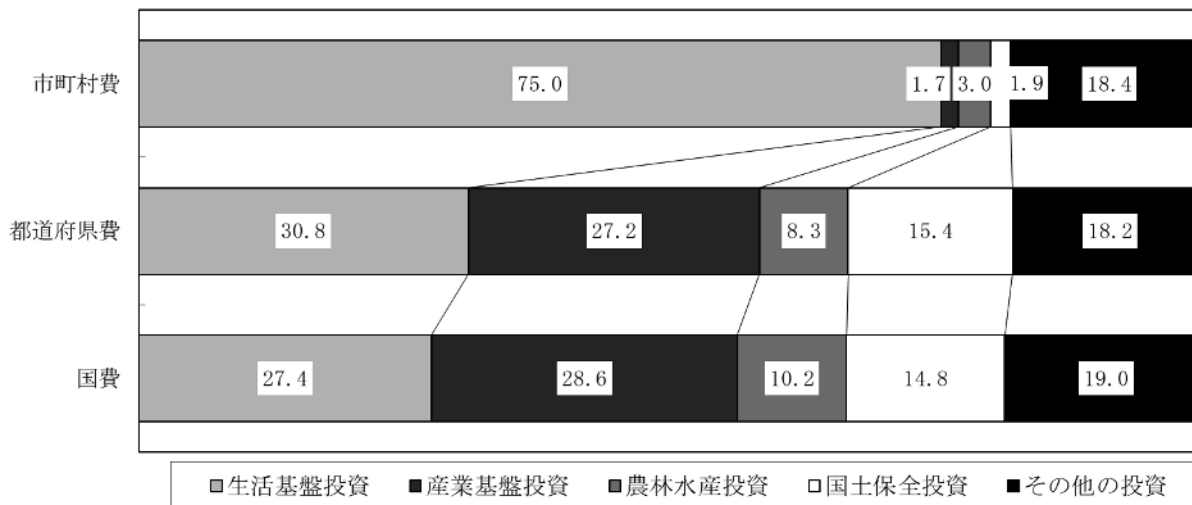

第10表 事業主体別にみた事業目的別行政投資額の構成比の推移

(単位：%)

①国主体の投資	35	40	45	50	55	58	59	60	61	62	63	平成元	2	3	4	5	6	7	8	9	10	11	12	13	14	15	16	17	18	19	20	21	22	23	24	25	26	27	28	29	30	令和元					
合 計	100.0	100.0	100.0	100.0	100.0	100.0	100.0	100.0	100.0	100.0	100.0	100.0	100.0	100.0	100.0	100.0	100.0	100.0	100.0	100.0	100.0	100.0	100.0	100.0	100.0	100.0	100.0	100.0	100.0	100.0	100.0	100.0	100.0	100.0	100.0	100.0	100.0	100.0	100.0	100.0	100.0	100.0	100.0	100.0	100.0	100.0	
生活基礎投資	14.0	24.0	28.2	15.2	14.6	13.7	12.7	14.9	14.2	15.6	15.4	16.6	17.6	18.6	18.0	20.5	21.8	20.0	18.0	16.9	15.9	15.1	15.3	14.3	14.9	17.4	16.4	14.1	13.6	14.2	13.9	14.2	11.6	12.4	12.3	11.6	12.4	12.3	11.5	12.2	7.8	7.6	8.6	6.7			
産業基礎投資	43.8	52.6	49.8	24.0	26.9	30.9	31.9	43.5	45.0	50.8	51.5	51.0	51.4	51.5	50.8	48.1	46.5	45.1	48.8	50.0	50.5	47.7	49.7	50.5	52.0	49.6	46.7	47.2	48.8	49.6	49.2	48.0	48.9	46.6	44.9	44.3	48.5	49.3	48.9	50.6	47.5	44.7					
農林水産投資	18.5	9.0	7.0	4.9	4.7	4.8	4.9	6.0	6.2	7.0	6.9	6.4	5.9	5.2	5.2	4.5	5.8	5.9	6.2	5.8	5.4	5.4	5.5	5.7	5.3	5.8	7.6	8.1	8.0	7.4	7.0	7.1	6.5	6.7	6.4	6.9	7.8	7.6	7.4	7.1	7.1	7.3					
国土保全投資	21.9	11.8	10.8	7.1	8.8	8.9	7.2	12.2	10.6	12.5	12.6	11.9	11.4	10.7	11.3	11.4	12.3	12.7	12.9	12.9	13.6	15.2	14.1	14.5	15.7	16.1	18.0	19.0	18.6	17.7	17.6	19.1	19.7	19.1	18.1	20.7	20.2	19.0	20.1	18.2	17.1	20.4					
その他の投資	1.7	2.5	4.1	48.9	44.9	41.7	43.2	23.3	23.9	14.1	13.6	14.2	13.7	13.9	14.7	15.4	13.7	16.3	14.1	14.4	14.6	16.6	15.3	15.0	12.2	11.1	11.3	11.6	11.0	11.1	12.4	11.6	12.6	15.9	18.2	15.8	11.9	11.9	15.7	16.5	19.7	20.9					

②都道府県主体の投資

年 度	35	40	45	50	55	58	59	60	61	62	63	平成元	2	3	4	5	6	7	8	9	10	11	12	13	14	15	16	17	18	19	20	21	22	23	24	25	26	27	28	29	30	令和元					
合 計	100.0	100.0	100.0	100.0	100.0	100.0	100.0	100.0	100.0	100.0	100.0	100.0	100.0	100.0	100.0	100.0	100.0	100.0	100.0	100.0	100.0	100.0	100.0	100.0	100.0	100.0	100.0	100.0	100.0	100.0	100.0	100.0	100.0	100.0	100.0	100.0	100.0	100.0	100.0	100.0	100.0	100.0	100.0	100.0	100.0	100.0	100.0
生活基礎投資	19.0	27.6	29.1	34.1	31.6	30.8	30.3	30.9	30.3	29.7	31.2	32.2	32.2	33.1	33.5	34.2	32.2	32.4	32.3	32.6	32.6	30.8	28.6	29.4	30.5	31.2	30.9	30.7	30.7	31.2	32.6	32.4	32.7	35.2	31.9	29.4	30.6	31.8	30.4	29.3	27.2	28.7					
産業基礎投資	22.7	29.3	28.1	21.3	22.7	22.7	23.1	23.5	23.6	24.0	23.5	24.3	24.3	24.2	24.9	24.9	25.8	25.4	26.7	26.5	27.0	27.0	27.2	28.3	28.8	28.7	28.4	27.6	27.4	27.7	27.8	28.7	27.9	25.7	25.9	27.1	26.8	25.9	25.9	26.8	24.3	25.8					
農林水産投資	11.2	10.4	12.4	13.8	17.1	15.8	15.8	15.4	15.1	15.1	14.5	14.3	13.5	12.6	12.5	13.7	14.5	14.8	15.3	14.7	15.0	15.3	15.5	15.5	14.8	14.2	13.9	13.2	13.0	12.6	12.3	12.2	11.5	10.5	10.8	11.8	11.6	10.6	10.9	12.0	11.0	11.6					
国土保全投資	11.1	11.6	11.4	12.6	15.9	15.9	16.3	16.3	16.2	16.5	16.0	16.1	15.3	15.3	15.3	15.2	15.1	15.5	14.9	15.0	15.8	16.6	16.7	16.2	15.9	15.2	14.8	15.3	15.7	15.2	14.9	14.2	13.2	13.6	15.0	14.4	14.0	13.8	14.1	14.3	16.0						
その他の投資	36.0	21.1	19.0	18.1	12.6	14.7	14.5	13.9	14.8	15.1	16.3	14.0	15.1	14.8	13.9	13.3	12.8	12.8	11.6	10.6	9.8	10.6	12.2	10.6	10.1	10.8	12.0	13.2	13.2	12.8	12.1	11.7	13.6	15.4	17.8	16.8	16.6	17.8	19.0	17.7	23.2	18.0					

③市町村主体の投資

年 度	35	40	45	50	55	58	59	60	61	62	63	平成元	2	3	4	5	6	7	8	9	10	11	12	13	14	15	16	17	18	19	20	21	22	23	24	25	26	27	28	29	30	令和元					
合 計	100.0	100.0	100.0	100.0	100.0	100.0	100.0	100.0	100.0	100.0	100.0	100.0	100.0	100.0	100.0	100.0	100.0	100.0	100.0	100.0	100.0	100.0	100.0	100.0	100.0	100.0	100.0	100.0	100.0	100.0	100.0	100.0	100.0	100.0	100.0	100.0	100.0	100.0	100.0	100.0	100.0	100.0	100.0	100.0	100.0	100.0	
生活基礎投資	58.0	62.9	70.2	72.2	72.2	72.4	72.3	72.5	72.2	74.1	74.0	73.7	74.0	74.1	75.6	74.1	75.5	74.8	75.8	77.5	78.3	78.3	77.1	79.5	79.4	79.1	77.8	78.2	79.5	80.2	80.4	80.5	80.0	77.9	77.1	77.6	77.1	77.5	78.3	77.8	77.9	76.9	76.3				
産業基礎投資	3.4	4.5	3.2	2.0	1.5	1.3	1.2	1.0	0.9	1.1	1.1	1.1	1.1	1.1	1.1	1.2	1.2	1.3	1.3	1.2	1.2	1.3	1.0	1.1	1.1	1.1	1.1	1.0	1.0	1.1	0.9	0.8	0.8	0.8	0.8	0.9	0.8	0.6	0.8	0.9	0.9	0.9					
農林水産投資	5.6	6.5	7.3	7.0	9.5	8.9	9.1	9.0	8.4	8.5	7.9	7.6	7.1	6.7	6.6	6.7	7.3	7.1	7.2	6.7	6.5	6.5	6.2	5.9	5.7	5.7	5.2	4.7	4.4	4.0	4.0	4.4	3.9	3.7	3.8	4.2	3.9	3.9	3.7	4.2	3.6	3.5					
国土保全投資	0.6	1.5	1.2	1.3	1.8	2.1	2.2	2.2	2.2	2.2	2.2	2.1	2.0	2.0	2.0	1.8	1.9	1.8	1.8	1.8	1.7	1.6	1.7	1.6	1.6	1.6	1.5	1.5	1.5	1.5	1.4	1.3	1.3	1.3	1.2	1.2	1.2	1.2	1.2	1.3	1.3	1.4					
その他の投資	32.4	24.7	18.1	17.5	15.0	15.2	15.3	15.4	16.3	14.1	14.9	15.5	15.7	16.1	14.6	16.2	14.1	15.0	14.0	12.8	12.2	12.3	14.0	11.9	12.3	12.6	14.4	14.5	13.6	13.4	13.1	12.8	14.0	16.4	17.0	16.1	17.0	16.8	16.0	15.9	17.2	18.0					

第 11 表 経費負担別にみた事業目的別行政投資額の構成比の推移

(単位：%)

①国費	年度	35	40	45	50	55	58	59	60	61	62	63	平成元	2	3	4	5	6	7	8	9	10	11	12	13	14	15	16	17	18	19	20	21	22	23	24	25	26	27	28	29	30	令和元	
合計	100.0	100.0	100.0	100.0	100.0	100.0	100.0	100.0	100.0	100.0	100.0	100.0	100.0	100.0	100.0	100.0	100.0	100.0	100.0	100.0	100.0	100.0	100.0	100.0	100.0	100.0	100.0	100.0	100.0	100.0	100.0	100.0	100.0	100.0	100.0	100.0	100.0	100.0	100.0	100.0	100.0	100.0	100.0	100.0
生活基礎投資	18.1	29.4	34.4	25.2	28.7	27.6	27.1	30.2	29.4	31.4	29.9	29.7	29.9	30.1	31.8	34.1	34.6	34.0	33.1	32.3	32.1	31.8	30.7	31.5	30.7	33.6	35.1	32.6	32.5	32.6	33.6	33.6	34.7	34.5	35.0	31.7	31.2	31.7	32.4	29.4	29.4	28.6	27.4	
産業基礎投資	26.7	36.6	34.4	19.4	19.9	21.7	22.4	27.8	29.0	32.0	33.4	33.8	34.5	35.0	33.4	31.6	30.1	28.3	30.8	32.0	32.1	30.4	32.7	33.2	35.2	32.7	26.8	26.7	28.4	30.0	30.1	29.2	28.0	27.3	27.8	28.5	30.5	30.1	30.7	30.7	29.4	28.6		
農林水産投資	15.9	11.1	12.0	9.0	10.8	10.7	10.9	12.4	12.2	13.0	12.5	12.0	11.3	10.6	11.2	10.5	12.2	12.2	12.4	12.3	11.6	11.2	11.1	11.1	10.2	10.8	12.5	12.0	11.8	11.0	10.7	11.0	10.1	8.8	8.7	9.5	9.9	9.9	9.5	10.3	10.1	10.2		
国土保全投資	13.9	10.9	11.0	7.8	9.1	9.3	8.6	11.3	10.3	11.2	10.8	10.5	10.4	10.1	11.3	11.0	11.5	11.5	11.7	12.4	13.0	12.8	11.9	13.4	13.5	14.6	15.1	15.2	14.9	14.5	14.8	14.7	13.4	13.0	14.6	14.2	13.2	14.0	12.7	13.0	14.8			
その他の投資	25.4	12.1	8.1	38.5	31.1	30.7	31.0	18.4	19.1	12.5	13.3	14.0	13.9	14.2	12.3	12.7	11.5	14.0	12.3	11.7	11.8	13.6	12.7	12.2	10.6	9.6	11.0	13.6	12.1	11.5	11.0	10.3	12.8	15.4	18.7	16.2	13.6	14.4	16.4	16.8	18.9	19.0		

②都道府県費

年度	35	40	45	50	55	58	59	60	61	62	63	平成元	2	3	4	5	6	7	8	9	10	11	12	13	14	15	16	17	18	19	20	21	22	23	24	25	26	27	28	29	30	令和元		
合計	100.0	100.0	100.0	100.0	100.0	100.0	100.0	100.0	100.0	100.0	100.0	100.0	100.0	100.0	100.0	100.0	100.0	100.0	100.0	100.0	100.0	100.0	100.0	100.0	100.0	100.0	100.0	100.0	100.0	100.0	100.0	100.0	100.0	100.0	100.0	100.0	100.0	100.0	100.0	100.0	100.0	100.0	100.0	100.0
生活基礎投資	26.7	30.1	32.1	38.7	34.0	33.3	32.3	32.2	31.2	29.0	28.9	31.1	31.6	33.7	34.8	34.6	32.8	32.0	32.3	32.5	31.6	29.3	27.0	27.3	28.8	29.4	29.1	29.9	29.7	29.8	30.5	30.5	32.9	34.6	33.9	32.4	33.4	35.0	32.6	31.3	29.1	30.8		
産業基礎投資	23.0	30.4	28.3	21.3	23.3	24.3	24.7	25.3	25.4	26.3	26.0	26.8	26.7	26.2	27.2	27.5	27.9	28.8	29.8	29.9	31.8	31.5	32.0	32.9	33.5	33.3	34.5	33.7	33.5	34.1	34.3	34.9	35.2	28.8	27.8	28.2	27.7	27.0	27.1	29.1	26.2	27.2		
農林水産投資	8.2	8.9	10.0	10.5	14.0	12.6	12.7	12.3	11.9	12.2	12.2	12.0	11.3	10.4	9.1	9.1	10.2	10.6	11.0	11.3	10.5	10.9	11.0	10.9	11.0	9.9	9.5	9.1	8.7	8.3	7.9	7.8	8.2	8.2	8.6	9.0	7.9	8.6	9.2	7.9	8.3			
国土保全投資	11.0	10.2	9.2	10.6	14.2	14.4	14.5	15.1	15.3	16.1	15.9	16.0	15.1	14.7	13.7	14.0	14.5	14.1	14.3	15.1	16.1	15.9	16.8	15.6	14.9	13.9	14.5	14.7	14.6	14.4	14.4	12.8	12.6	13.1	14.7	13.9	13.5	13.5	13.8	13.4	15.4			
その他の投資	31.1	20.4	20.4	18.9	14.5	15.4	15.9	15.0	16.2	16.5	17.0	14.1	15.2	15.0	15.2	14.9	14.6	14.4	12.6	12.0	11.1	12.1	14.2	12.0	11.2	12.5	13.0	12.8	13.3	13.2	12.8	12.4	14.2	15.7	17.0	16.1	16.0	16.6	18.2	16.6	23.4	18.2		

③市町村費

年度	35	40	45	50	55	58	59	60	61	62	63	平成元	2	3	4	5	6	7	8	9	10	11	12	13	14	15	16	17	18	19	20	21	22	23	24	25	26	27	28	29	30	令和元	
合計	100.0	100.0	100.0	100.0	100.0	100.0	100.0	100.0	100.0	100.0	100.0	100.0	100.0	100.0	100.0	100.0	100.0	100.0	100.0	100.0	100.0	100.0	100.0	100.0	100.0	100.0	100.0	100.0	100.0	100.0	100.0	100.0	100.0	100.0	100.0	100.0	100.0	100.0	100.0	100.0	100.0	100.0	100.0
生活基礎投資	59.0	63.1	68.8	72.1	72.2	73.1	72.4	72.6	72.2	73.9	74.3	73.9	74.3	74.5	74.9	73.1	75.3	74.6	75.5	76.8	77.5	77.7	76.1	78.1	78.0	77.7	76.5	77.6	78.4	78.6	78.2	78.0	78.6	76.2	76.1	76.1	75.5	76.2	76.9	76.8	75.5	75.0	
産業基礎投資	6.4	6.7	5.3	3.1	2.6	2.5	2.4	2.4	2.2	2.5	2.4	2.4	2.4	2.3	2.5	2.5	2.4	2.8	2.6	2.5	2.7	2.7	2.4	2.6	2.7	2.4	2.6	2.6	2.6	2.7	2.7	2.5	2.3	2.0	2.0	2.1	1.7	1.6	1.7	1.7	1.9	1.7	
農林水産投資	5.2	4.8	5.5	5.4	6.8	6.6	6.7	6.6	6.4	6.4	5.9	5.7	5.3	5.1	5.2	5.2	5.7	5.8	5.9	5.6	5.4	5.5	5.3	5.2	4.9	5.1	4.7	4.5	4.2	3.8	3.7	3.9	3.5	3.4	3.5	3.7	3.4	3.4	3.2	3.2	3.1	3.0	
国土保全投資	1.1	1.7	1.3	1.4	2.0	2.4	2.4	2.4	2.3	2.3	2.3	2.2	2.1	2.1	2.0	1.9	1.9	1.8	1.8	1.8	1.7	1.7	1.6	1.6	1.6	1.6	1.6	1.6	1.5	1.5	1.8	1.8	1.8	1.8	1.6	1.6	1.5	1.5	1.6	1.8	1.9		
その他の投資	28.4	23.6	19.1	17.9	16.4	15.5	16.2	16.1	16.9	14.9	15.1	15.9	15.9	16.1	15.4	17.3	14.7	15.0	14.2	13.3	12.6	12.4	14.5	12.5	12.8	13.1	14.7	13.7	13.3	13.3	14.0	13.8	14.6	16.7	16.5	17.8	17.3	16.6	16.5	17.8	18.4		

(6) 事業主体別・経費負担別にみた事業目的別投資額

目的別に事業主体と経費負担をみると、第12表のとおりである。

ア 生活基盤投資は、市町村が全体の76.2%の事業を実施し、その財源内訳は、市町村費78.9%、国費18.8%、都道府県費2.3%となっている。

また、都道府県は全体の20.8%の事業を実施し、その財源内訳は、都道府県費78.3%、国費19.0%、市町村費2.7%となっている。

国は全体の3.0%の事業を実施し、国費の構成比が99.7%となっている。

イ 産業基盤投資は、国が全体の50.4%、都道府県が全体の47.4%の事業を実施し、市町村の事業は2.2%と少ない。

国の事業では、81.8%が国費、15.5%が都道府県費で実施されている。都道府県の事業では68.3%が都道府県費、31.1%が国費で実施されている。

ウ 農林水産投資は、都道府県が全体の55.4%、市町村が全体の23.2%の事業を実施している。

都道府県の事業は、45.7%が都道府県費、49.1%が国費で実施され、市町村の事業は、52.1%が市町村費、29.1%が国費で実施されている。

エ 国土保全投資は、国の事業と都道府県の事業で全体の93.8%を占めている。

国の事業は、79.7%が国費で実施され、都道府県の事業は、63.8%が都道府県費、35.2%が国費で実施されている。

オ これらを合計した総投資額でみると、国は全体の20.5%の事業を実施し、このうち85.7%が国費で実施されている。

また、都道府県は、全体の33.5%の事業を実施し、その財源は、都道府県費68.9%、国費29.4%となっている。

市町村は、全体の46.0%の事業を実施しており、その財源は、市町村費78.7%、国費18.2%、都道府県費3.2%となっている。

第12表 事業主体別・経費負担別にみた事業目的別行政投資額

(単位:百万円, %)

	合計		生活基盤		産業基盤		農林水産		国土保全		その他の	
	投資額	構成比	投資額	構成比	投資額	構成比	投資額	構成比	投資額	構成比	投資額	構成比
合計	25,929,619	(100.0)	11,940,960	(100.0)	4,721,637	(100.0)	1,815,383	(100.0)	2,631,842	(100.0)	4,819,797	(100.0)
国費	9,279,924	35.8	2,539,495	21.3	2,655,620	56.2	948,412	52.2	1,372,903	52.2	1,763,494	36.6
都道府県費	6,993,945	27.0	2,156,311	18.1	1,905,555	40.4	577,811	31.8	1,077,978	41.0	1,276,290	26.5
市町村費	9,655,750	37.2	7,245,155	60.7	160,462	3.4	289,160	15.9	180,961	6.9	1,780,013	36.9
国 の 実 施 費	5,322,687	(20.5)	357,692	(3.0)	2,378,528	(50.4)	389,532	(21.5)	1,083,169	(41.2)	1,113,766	(23.1)
国 都 道 府 県 費	4,562,510	85.7	356,627	99.7	1,946,429	81.8	332,446	85.3	862,761	79.7	1,064,248	95.6
都 道 府 県 費	638,007	12.0	775	0.2	369,354	15.5	39,561	10.2	180,760	16.7	47,557	4.3
市 町 村 費	122,169	2.3	290	0.1	62,745	2.6	17,525	4.5	39,649	3.7	1,961	0.2
都 道 府 県 の 実 施 費	8,681,153	(33.5)	2,489,385	(20.8)	2,238,701	(47.4)	1,005,100	(55.4)	1,385,455	(52.6)	1,562,512	(32.4)
国 都 道 府 県 費	2,549,227	29.4	472,610	19.0	695,307	31.1	493,525	49.1	487,492	35.2	400,293	25.6
都 道 府 県 費	5,978,358	68.9	1,948,792	78.3	1,529,080	68.3	459,029	45.7	883,480	63.8	1,157,977	74.1
市 町 村 費	153,568	1.8	67,983	2.7	14,315	0.6	52,545	5.2	14,484	1.0	4,242	0.3
市 町 村 の 実 施 費	11,925,779	(46.0)	9,093,884	(76.2)	104,407	(2.2)	420,751	(23.2)	163,218	(6.2)	2,143,519	(44.5)
国 都 道 府 県 費	2,168,187	18.2	1,710,258	18.8	13,884	13.3	122,441	29.1	22,651	13.9	298,954	13.9
都 道 府 県 費	377,579	3.2	206,744	2.3	7,121	6.8	79,220	18.8	13,738	8.4	70,755	3.3
市 町 村 費	9,380,012	78.7	7,176,882	78.9	83,402	79.9	219,090	52.1	126,828	77.7	1,773,810	82.8

(注) () 内は、事業主体別の構成比である。

Ⅱ 都道府県別行政投資の動向

1. 都道府県別行政投資額

令和元年度の都道府県別行政投資額をみると、最高は東京都の3兆130億円で総投資額の構成比の11.6%であり、以下、北海道1兆8,048億円で構成比7.0%、愛知県1兆1,630億円で構成比4.5%、神奈川県1兆554億円で構成比4.1%、大阪府9,542億円で構成比3.7%、福岡県8,931億円で構成比3.4%の順となっている。

また、被災地である宮城県は、総投資額8,195億円のうち東日本大震災復旧・復興分が1,869億円（総投資額に占める東日本大震災復旧・復興分の割合22.8%）となっている。同様に岩手県で総投資額6,762億円のうち1,992億円（29.5%）、福島県では総投資額8,007億円のうち2,233億円（27.9%）、茨城県では総投資額5,437億円のうち53億円（1.0%）が東日本大震災復旧・復興分となっている。

一方、投資額の低い都道府県では、香川県1,790億円で総投資額の構成比0.7%、鳥取県1,957億円で構成比0.8%、徳島県2,196億円で構成比0.8%、奈良県2,252億円で0.9%、佐賀県2,264億円で構成比0.9%となっている。

都道府県別の行政投資額の対前年度増減をみると、増加率の大きい都道府県では、広島県が対前年度比21.9%増で最大になり、以下、福井県（20.1%）、長野県（19.9%）、長崎県（15.3%）、愛媛県（13.3%）となっている。

一方、減少率の大きい都道府県では、東京都（8.8%）、宮城県（8.7%）、岩手県（8.2%）、山梨県（6.9%）、大阪府（4.5%）となっている（第13表参照）。

2. 都道府県別1人当たり行政投資額

令和元年度の1人当たり行政投資額は、全国平均20万5,518円である（前年度は19万8,435円）。都道府県別にみると、岩手県が最高で55万1,209円（全国平均を100とした場合の対全国指数268）であり、以下、福井県48万5,700円（236）、高知県43万9,089円（214）である。なお、東日本大震災復旧・復興分を除いた額でみると、福井県が最高で48万5,688円（242）であり、以下、高知県43万9,089円（219）、島根県40万1,374円（200）、岩手県38万8,848円（194）、鳥取県35万2,305円（176）となり、地方圏（「Ⅲ ブロック別行政投資の動向」参照）に属するところが多い。

一方、少ない都道府県は、埼玉県9万8,686円（49）、千葉県10万535円（50）、大阪府10万8,315円（54）、神奈川県11万4,712円（57）、兵庫県15万3,964円（77）であり、大都市圏に属するところが多い（第13表参照）。

3. 都道府県別可住地単位面積（1k㎡）当たり行政投資額

令和元年度の可住地単位面積（1k㎡）当たりの行政投資額は、全国平均2億722万円である（前年度は2億51万円）。都道府県別にみると、東京都が最高で21億4,599万円（全国平均を100とした場合の対全国指数1,036）であり、以下、神奈川県7億2,187万円（348）、大阪府7億1,582万円（345）、愛知県3億8,884万円（188）、京都府3億6,032万円（174）が続いている。

一方、少ない都道府県は、北海道6,609万円（32）、青森県1億339万円（50）、秋田県1億602万円（51）、栃木県1億1,897万円（57）、山形県1億2,740万円（61）であり、地方圏に属するところが多い（第13表参照）。

第13表 都道府県別行政投資額

区分 都道府県	総投資額			1人当たり投資額		可住地単位面積当たり 行政投資額	
	金額	構成比	対前年度比	金額	対全国指数	金額	対全国指数
	百万円	%	%	円		千円	
全 国	25,929,619	100.0	103.3	205,518	100	207,215	100
北海道	1,804,777	7.0	109.2	343,764	167	66,085	32
北海 道	329,103	1.3	103.1	264,049	128	103,394	50
青森 県	676,232	2.6	91.8	551,209	268	189,953	92
岩手 県	819,484	3.2	91.3	355,314	173	265,034	128
宮城 県	335,652	1.3	107.6	347,290	169	106,018	51
秋田 県	335,057	1.3	109.1	310,910	151	127,398	61
山形 県	800,738	3.1	96.1	433,882	211	204,479	99
福島 県	543,721	2.1	104.0	190,092	92	135,693	65
茨城 県	345,721	1.3	111.5	178,760	87	118,968	57
栃木 県	371,433	1.4	109.7	191,218	93	174,546	84
群馬 県	725,312	2.8	103.6	98,686	48	279,073	135
千葉 県	630,800	2.4	105.3	100,777	49	176,695	85
東京都	3,012,976	11.6	91.2	216,439	105	2,145,994	1036
神奈川 県	1,055,376	4.1	99.9	114,736	56	721,871	348
新潟 県	633,317	2.4	105.4	284,879	139	157,307	76
富山 県	253,542	1.0	107.8	242,972	118	181,490	88
石川 県	356,698	1.4	106.8	313,540	153	270,636	131
福井 県	372,987	1.4	120.1	485,700	236	352,539	170
山梨 県	229,202	0.9	93.1	282,632	138	236,779	114
長野 県	487,097	1.9	119.9	237,749	116	170,672	82
岐阜 県	438,389	1.7	109.9	220,675	107	219,085	106
静岡 県	609,763	2.4	112.4	167,355	81	223,029	108
愛知 県	1,163,028	4.5	104.7	153,998	75	388,843	188
三重 県	350,070	1.4	97.0	196,571	96	170,599	82
滋賀 県	229,592	0.9	107.1	162,377	79	174,595	84
京都 府	424,098	1.6	109.5	164,191	80	360,321	174
大阪 府	954,189	3.7	95.5	108,315	53	715,821	345
兵庫 県	841,599	3.2	109.5	153,964	75	300,571	145
奈良 県	225,213	0.9	113.2	169,317	82	264,024	127
和歌山 県	288,180	1.1	112.7	311,569	152	259,388	125
鳥取 県	195,726	0.8	99.4	352,305	171	217,957	105
島根 県	270,665	1.0	111.2	401,374	195	207,565	100
岡山 県	382,267	1.5	112.4	202,302	98	167,661	81
広島 県	539,833	2.1	121.9	192,510	94	228,066	110
山口 県	328,427	1.3	110.0	241,786	118	188,534	91
徳島 県	219,620	0.8	108.3	301,685	147	220,060	106
香川 県	179,016	0.7	105.4	187,187	91	178,837	86
愛媛 県	313,776	1.2	113.3	234,299	114	188,454	91
高知 県	306,497	1.2	108.3	439,089	214	265,826	128
福岡 県	893,120	3.4	104.0	174,995	85	323,360	156
佐賀 県	226,370	0.9	103.3	277,854	135	169,439	82
長崎 県	420,378	1.6	115.3	316,902	154	246,556	119
熊本 県	607,351	2.3	96.1	347,541	169	218,550	105
大分 県	296,614	1.1	106.5	261,234	127	163,694	79
宮崎 県	273,643	1.1	111.0	254,955	124	145,632	70
鹿児島 県	419,931	1.6	110.5	262,084	128	127,445	62
沖縄 県	413,039	1.6	103.5	284,234	138	340,511	164

東日本大震災復旧・復興分を除いた都道府県別行政投資額

区分 都道府県	総投資額			1人当たり投資額		可住地単位面積当たり 行政投資額	
	金額	構成比	対前年度比	金額	対全国指数	金額	対全国指数
	百万円	%	%	円		千円	
全 国	25,305,927	100.0	104.0	200,575	100	202,231	100
北海道	1,804,613	7.1	109.1	343,733	171	66,079	33
青森県	322,689	1.3	103.1	258,902	129	101,379	50
岩手県	477,045	1.9	97.3	388,848	194	134,001	66
宮城県	632,630	2.5	95.7	274,297	137	204,602	101
秋田県	335,649	1.3	107.6	347,287	173	106,017	52
山形県	335,057	1.3	109.1	310,910	155	127,398	63
福島県	577,449	2.3	100.0	312,893	156	147,459	73
茨城県	538,381	2.1	104.5	188,225	94	134,360	66
栃木県	345,590	1.4	112.7	178,693	89	118,923	59
群馬県	371,431	1.5	109.7	191,217	95	174,545	86
埼玉県	725,312	2.9	103.6	98,686	49	279,073	138
千葉県	629,285	2.5	106.0	100,535	50	176,270	87
東京都	3,012,744	11.9	91.2	216,422	108	2,145,829	1061
神奈川県	1,055,149	4.2	100.0	114,712	57	721,716	357
新潟県	633,317	2.5	105.4	284,879	142	157,307	78
富山県	253,542	1.0	107.8	242,972	121	181,490	90
石川県	356,698	1.4	106.8	313,540	156	270,636	134
福井県	372,978	1.5	120.1	485,688	242	352,531	174
山梨県	229,202	0.9	93.1	282,632	141	236,779	117
長野県	487,097	1.9	119.9	237,749	119	170,672	84
岐阜県	438,389	1.7	109.9	220,675	110	219,085	108
静岡県	609,763	2.4	112.4	167,355	83	223,029	110
愛知県	1,163,028	4.6	104.7	153,998	77	388,843	192
三重県	350,063	1.4	97.0	196,567	98	170,596	84
滋賀県	229,592	0.9	107.1	162,377	81	174,595	86
京都府	424,098	1.7	109.5	164,191	82	360,321	178
大阪府	954,189	3.8	95.5	108,315	54	715,821	354
兵庫県	841,599	3.3	109.5	153,964	77	300,571	149
奈良県	225,213	0.9	113.2	169,317	84	264,024	131
和歌山県	288,180	1.1	112.7	311,569	155	259,388	128
鳥取県	195,726	0.8	99.4	352,305	176	217,957	108
島根県	270,665	1.1	111.2	401,374	200	207,565	103
岡山県	382,267	1.5	112.4	202,302	101	167,661	83
広島県	539,833	2.1	121.9	192,510	96	228,066	113
山口県	328,427	1.3	110.0	241,786	121	188,534	93
徳島県	219,620	0.9	108.3	301,685	150	220,060	109
香川県	179,016	0.7	105.4	187,187	93	178,837	88
愛媛県	313,776	1.2	113.3	234,299	117	188,454	93
高知県	306,497	1.2	108.3	439,089	219	265,826	131
福岡県	893,120	3.5	104.0	174,995	87	323,360	160
佐賀県	226,370	0.9	103.3	277,854	139	169,439	84
長崎県	420,378	1.7	115.3	316,902	158	246,556	122
熊本県	607,053	2.4	96.1	347,370	173	218,443	108
大分県	296,614	1.2	106.5	261,234	130	163,694	81
宮崎県	273,643	1.1	111.0	254,955	127	145,632	72
鹿児島県	419,931	1.7	110.5	262,084	131	127,445	63
沖縄県	413,020	1.6	103.5	284,220	142	340,495	168

第14表 都道府県別行政投資額の対前年度比

(前年度値=100)

対前年度比	都 道 府 県 名 (比 率)			都道府県数
115以上	広島県(121.9) 長崎県(115.3)	福井県(120.1)	長野県(119.9)	4
115未満 110以上	愛媛県(113.3) 岡山県(112.4) 島根県(111.2)	奈良県(113.2) 静岡県(112.4) 宮崎県(111.0)	和歌山県(112.7) 栃木県(111.5) 鹿児島県(110.5)	9
110未満 105以上	山口県(109.9) 兵庫県(109.5) 山形県(109.1) 富山県(107.8) 石川県(106.8) 香川県(105.4)	岐阜県(109.9) 京都府(109.5) 徳島県(108.3) 秋田県(107.6) 大分県(106.5) 千葉県(105.3)	群馬県(109.7) 北海道(109.2) 高知県(108.3) 滋賀県(107.1) 新潟県(105.4)	17
105未満 100以上	愛知県(104.7) 埼玉県(103.6) 青森県(103.1)	茨城県(104.0) 沖縄県(103.5)	福岡県(104.0) 佐賀県(103.3)	7
100未満 95以上	神奈川県(99.9) 熊本県(96.1)	鳥取県(99.4) 福島県(96.1)	三重県(97.0) 大阪府(95.5)	6
95未満	山梨県(93.1) 東京都(91.2)	岩手県(91.8)	宮城県(91.3)	4

Ⅲ ブロック別行政投資の動向

圏域別、地域別のブロック区分は、次のとおりとする。

大都市圏	関東	内陸	茨城、栃木、群馬、山梨、長野
		臨海	埼玉、千葉、東京、神奈川
	東海	岐阜、静岡、愛知、三重	
		近畿	内陸
臨海	大阪、兵庫、和歌山		
地方圏	北海道	北海道	
	東北	青森、岩手、宮城、秋田、山形、福島、新潟	
	北陸	富山、石川、福井	
	中国	山陰	鳥取、島根
		山陽	岡山、広島、山口
	四国	徳島、香川、愛媛、高知	
	九州	北九州	福岡、佐賀、長崎、大分
		南九州	熊本、宮崎、鹿児島
	沖縄	沖縄	

1. ブロック別行政投資額

(1) ブロック別行政投資額の状況

令和元年度のブロック別投資額は第15表のとおりである。

総投資額では、関東臨海が5兆4,245億円で全体の20.9%を占め、以下、東北が3兆9,296億円(15.2%)、東海が2兆5,613億円(9.9%)、近畿臨海が2兆840億円(8.0%)の順となっている。

また、関東、東海、近畿を合わせた大都市圏と、それ以外の地方圏に分けてみると、大都市圏は12兆9,258億円で全体の49.8%、地方圏は13兆39億円で全体の50.2%となっている。

なお、東日本大震災復旧・復興分を除いた額で見ると、大都市圏は12兆9,183億円で全体の51.0%、地方圏は12兆3,876億円で49.0%となっている。

第15表 ブロック別行政投資額

区分		総投資額	構成比	対前年度増減率	
ブロック					
		百万円	%	%	
全	国	25,929,619	100.0	3.3	
大	都市圏	12,925,758	49.8	1.6	
関	東	7,401,637	28.5	△ 1.1	
	うち内陸	関東内陸	1,977,173	7.6	8.4
	臨海	関東臨海	5,424,464	20.9	△ 4.1
東	海	東海	2,561,250	9.9	6.1
近	畿		2,962,871	11.4	4.9
	うち内陸	近畿内陸	878,903	3.4	9.8
	臨海	近畿臨海	2,083,968	8.0	3.0
地	方圏	13,003,861	50.2	5.1	
北	海	北海道	1,804,777	7.0	9.2
東	北	東北	3,929,583	15.2	△ 1.9
北	陸	北陸	983,227	3.8	11.8
中	国	1,716,918	6.6	12.8	
	うち山陰	山陰	466,391	1.8	5.9
	うち山陽	山陽	1,250,527	4.8	15.7
四	国	四国	1,018,909	3.9	9.3
九	州		3,137,408	12.1	5.3
	うち北九州	北九州	1,836,483	7.1	6.7
	南九州	南九州	1,300,925	5.0	3.4
沖	縄	沖縄	413,039	1.6	3.5

東日本大震災復旧・復興分を除いたブロック別行政投資額

区分		総投資額	構成比	対前年度増減率	
ブロック					
		百万円	%	%	
全	国	25,305,927	100.0	4.0	
大	都市圏	12,918,304	51.0	1.7	
関	東	7,394,190	29.2	△ 0.9	
	うち内陸	関東内陸	1,971,700	7.8	8.8
	臨海	関東臨海	5,422,490	21.4	△ 4.1
東	海	東海	2,561,243	10.1	6.1
近	畿		2,962,871	11.7	4.9
	うち内陸	近畿内陸	878,903	3.5	9.8
	臨海	近畿臨海	2,083,968	8.2	3.0
地	方圏	12,387,623	49.0	6.5	
北	海	北海道	1,804,613	7.1	9.1
東	北	東北	3,313,836	13.1	1.6
北	陸	北陸	983,218	3.9	11.8
中	国	1,716,918	6.8	12.8	
	うち山陰	山陰	466,391	1.8	5.9
	うち山陽	山陽	1,250,527	4.9	15.7
四	国	四国	1,018,909	4.0	9.3
九	州		3,137,110	12.4	5.3
	うち北九州	北九州	1,836,483	7.3	6.7
	南九州	南九州	1,300,627	5.1	3.4
沖	縄	沖縄	413,020	1.6	3.5

第10図 ブロック別行政投資額の伸び

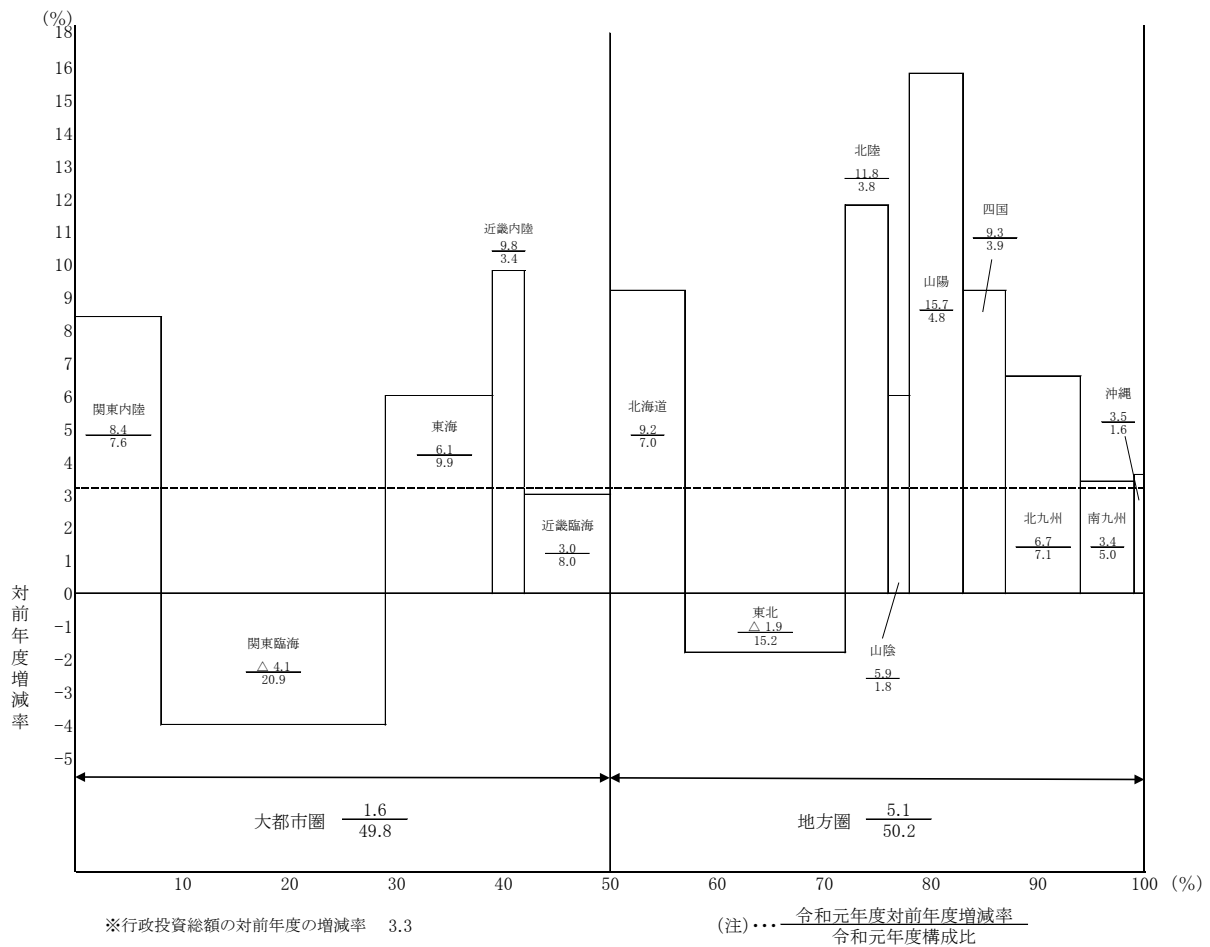

(2) ブロック別行政投資額の構成比の推移

ブロック別行政投資額の推移を構成比でみたものが第11図であり、大都市圏では関東の割合が最も高く、地方圏では、東北の割合が高くなっている。

また、大都市圏と地方圏の構成比の推移を表したものが第12図、第13図である。

昭和40年代後半から昭和50年代前半にかけては、地方圏の行政投資額の伸びが大きかったことから、大都市圏と地方圏の行政投資額の構成比が縮小する傾向にあったが、昭和60年度以降は逆に大都市圏の行政投資額の伸びが大きくなり、地方圏の行政投資の割合は低下した。平成4年度以降は、地方圏の行政投資額の割合が再び増加して平成11年度には49.0%となり、平成12年度以降は地方圏の割合が緩やかな減少傾向にあった。その後、平成16年度、平成17年度は2年続けて増加となったものの、平成20年度まで減少を続け、平成21年度に再び増加に転じた。平成22年度は横ばいだったが、平成23年度は東日本大震災の影響で東北の投資額が大幅に増加したため、地方圏の割合が急激に高くなり、平成30年度を除いて、平成24年度以降は50%を超えている。

第11図 ブロック別行政投資額の構成比

① 大都市圏行政投資額の構成比の推移

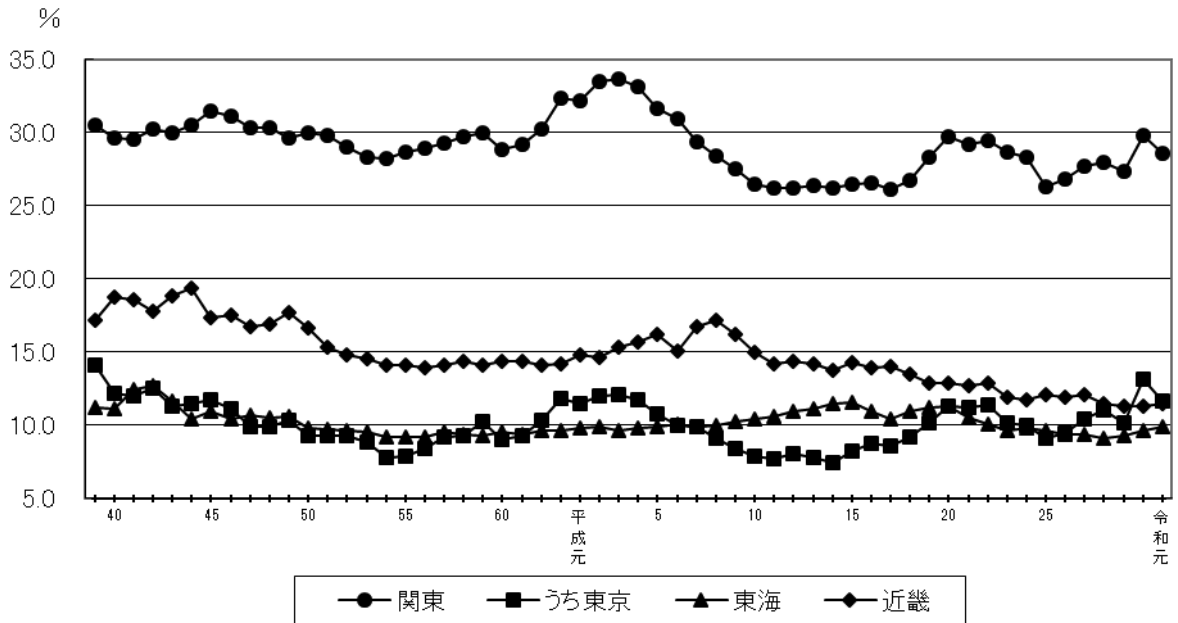

② 地方圏行政投資額の構成比の推移

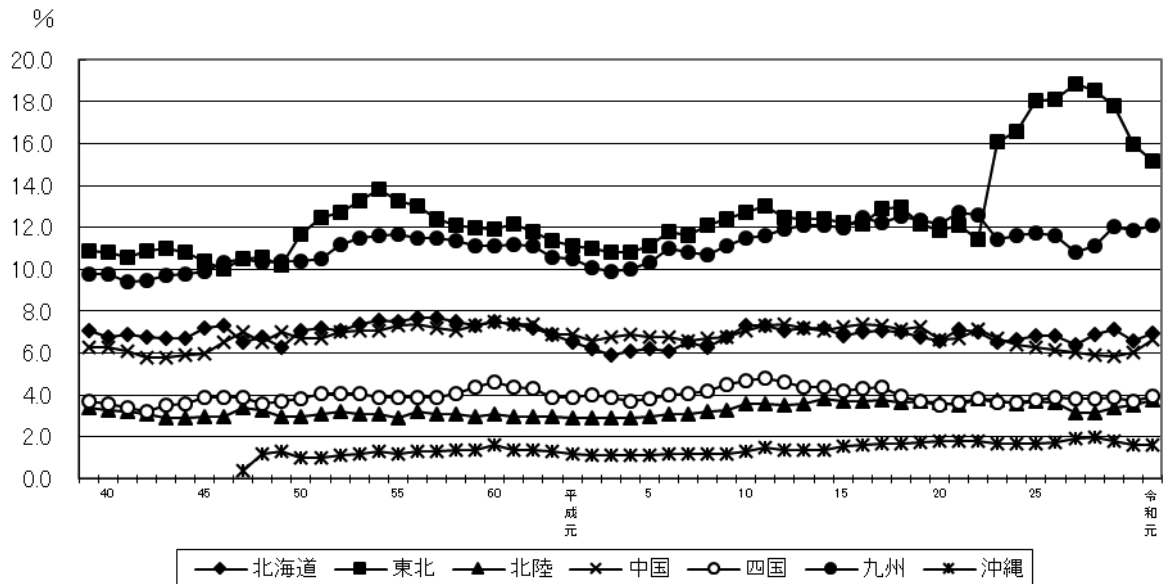

第12図 大都市圏・地方圏行政投資額の構成比の推移

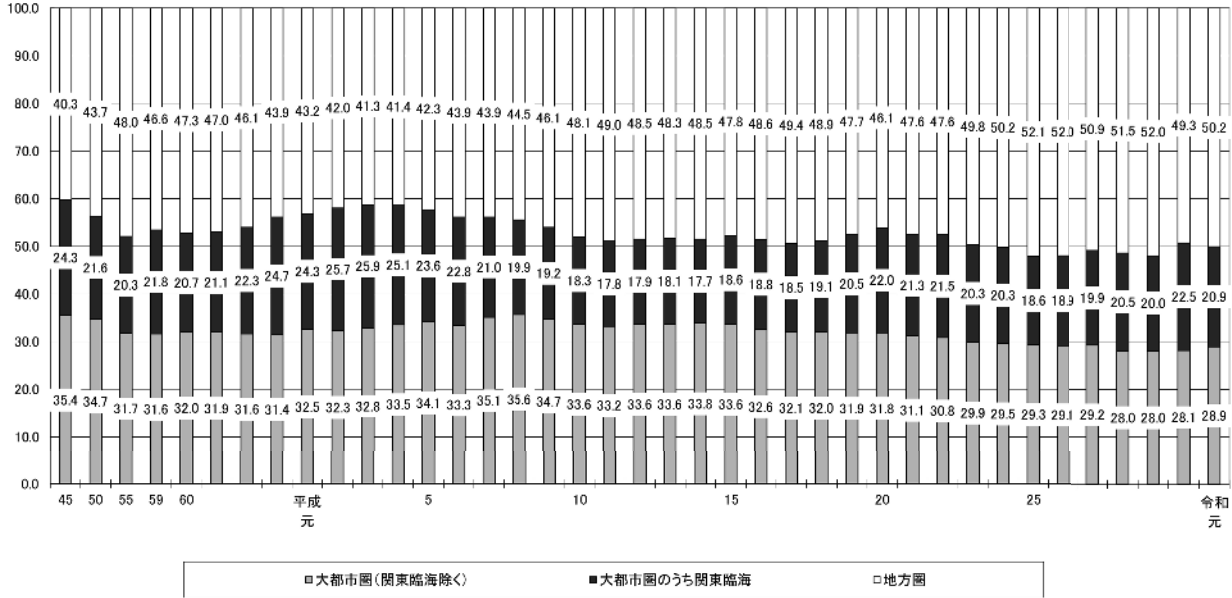

第13図 大都市圏・地方圏行政投資額の構成比の推移

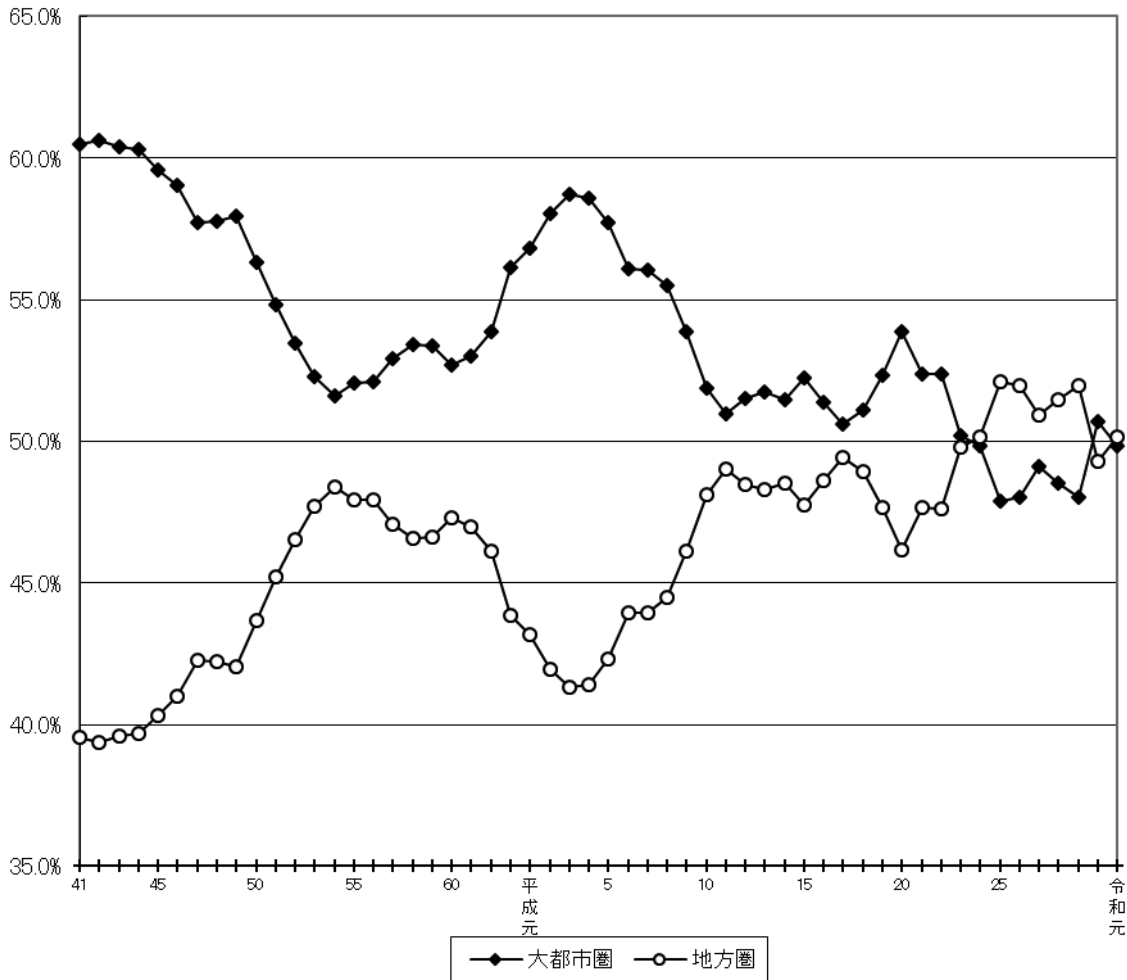

(参考図)

① 大都市圏・地方圏行政投資額の構成比の推移 (国主体)

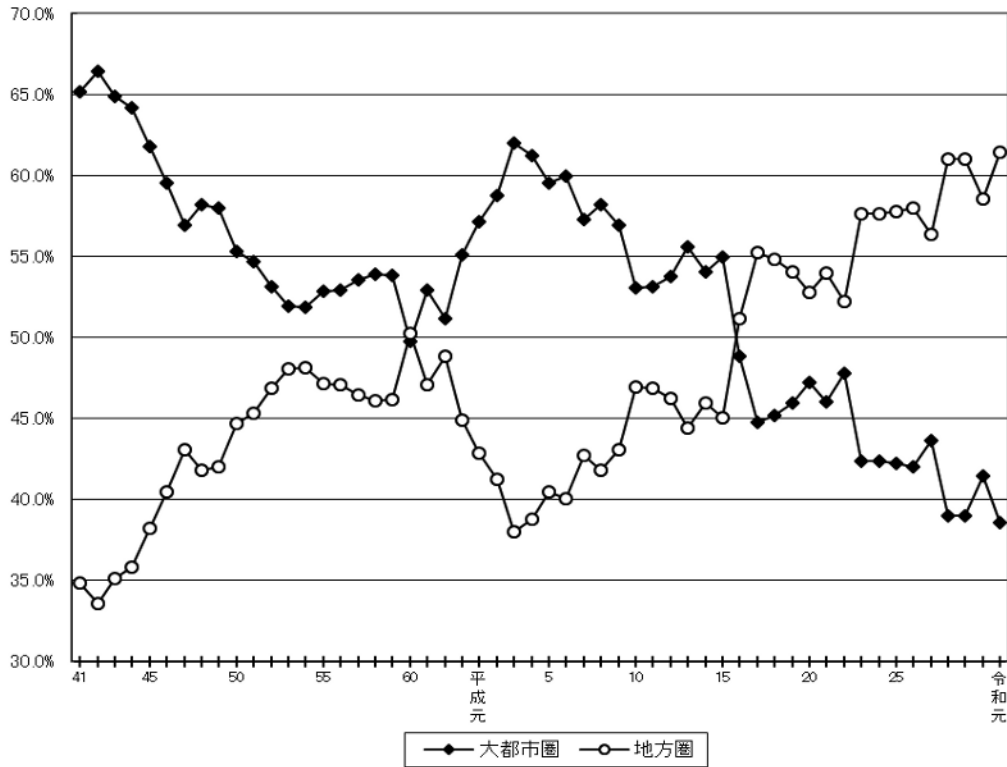

② 大都市圏・地方圏行政投資額の構成比の推移 (地方公共団体主体)

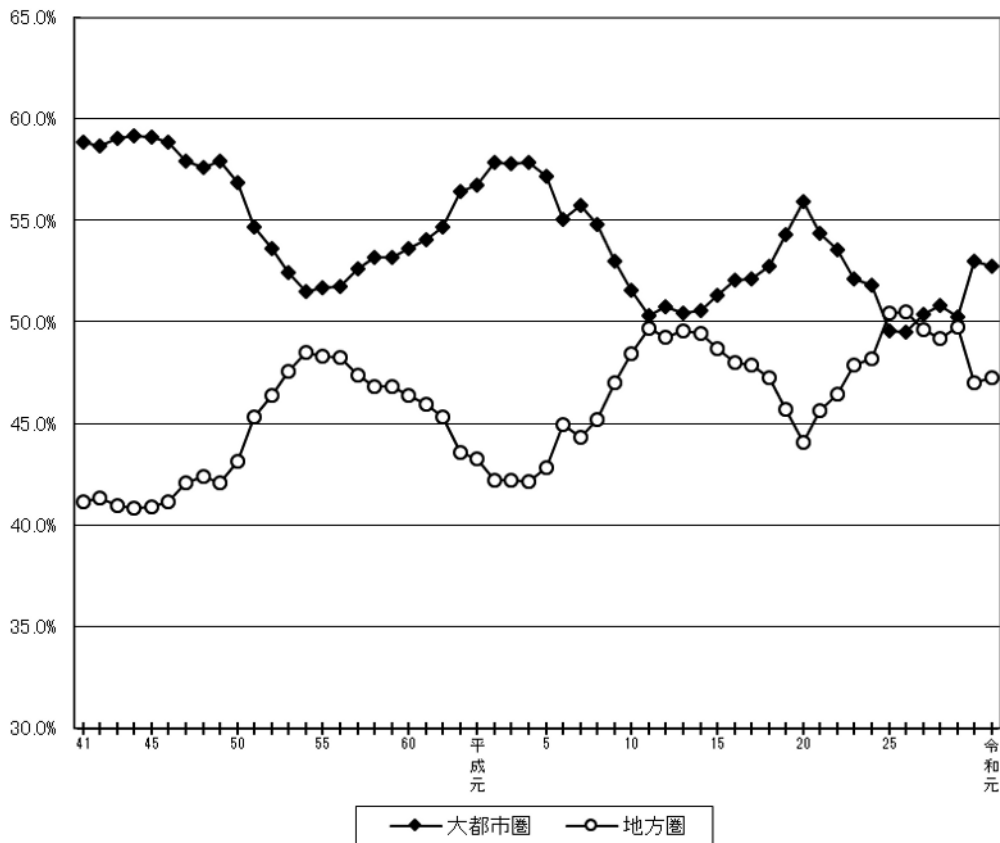

また、令和元年度のブロック別行政投資額について事業目的別の構成比をみたものが第 14 図である。

生活基盤投資では、大都市圏で全体の61.3%の投資が行われ、これは全国総投資額に占める大都市圏の割合より11.5ポイント高い。特に、関東臨海、東海、近畿臨海がそれぞれ28.8%、11.0%、10.3%であり、3ブロックで全体の50.1%を占めている。

産業基盤投資では、大都市圏が42.6%、地方圏が57.4%となっている。ブロック別では東北(17.7%)、関東臨海(14.2%)、東海(9.8%)の割合が高い。

農林水産投資では、地方圏が75.5%であり、特に東北(23.0%)、北海道(18.3%)、南九州(8.8%)の3ブロックで全体の50.1%を占めている。

国土保全投資は、大都市圏が42.2%、地方圏が57.8%であり、ブロック別では東北(15.2%)、東海(10.8%)、関東内陸(9.8%)、関東臨海(9.7%)、北海道(9.6%)の割合が高い。

災害復旧費の含まれるその他の投資については、東北ブロックの占める割合が、平成23年度より大幅に高くなっており、令和元年度は18.5%となった。

第14図 行政投資のブロック別構成比

50

(単位：%)

総投資	大都市圏 49.8										地方圏 50.2									
	関東 28.5					東海 9.9	近畿 11.4		北海道 7.0	東北 15.2	北陸 3.8	中国 6.6		四国 3.9	九州 12.1		山陰 1.8	沖縄 1.6		
	内陸 7.6	臨海 20.9					内陸 3.4	臨海 8.0				山陽 4.8	山陽 3.9		北九州 7.1	南九州 5.0				

50

生活 基盤 投資	大都市圏 61.3										地方圏 38.7									
	関東 36.3					東海 11.0	近畿 14.0		北海道 4.6	東北 11.6	北陸 2.4	中国 5.4		四国 2.8	九州 10.4		山陰 1.2	南九州 3.9	沖縄 1.4	
	内陸 7.6	臨海 28.8					内陸 3.8	臨海 10.3				山陽 4.3	山陽 2.8		北九州 6.5	南九州 3.9				

50

産業 基盤 投資	大都市圏 42.6										地方圏 57.4									
	関東 22.8					東海 9.8	近畿 9.9		北海道 8.7	東北 17.7	北陸 3.8	中国 7.6		四国 5.1	九州 12.2		山陰 2.9	沖縄 2.4		
	内陸 8.6	臨海 14.2					内陸 3.2	臨海 6.8				山陽 4.7	山陽 5.1		北九州 7.1	南九州 5.1				

50

農林 水産 投資	大都市圏 24.5					地方圏 75.5														
	関東 11.3		東海 7.9	近畿 5.3		北海道 18.3	東北 23.0	北陸 4.0	中国 6.3		四国 4.8	九州 16.6		山陰 2.4	沖縄 2.5					
	内陸 6.5	臨海 4.8		内陸 3.6	山陽 3.9				山陽 4.8	北九州 7.8		南九州 8.8								

50

国土 保全 投資	大都市圏 42.2										地方圏 57.8									
	関東 19.5					東海 10.8	近畿 12.0		北海道 9.6	東北 15.2	北陸 3.8	中国 7.9		四国 6.4	九州 14.1		山陰 2.2	沖縄 0.9		
	内陸 9.8	臨海 9.7					内陸 4.1	臨海 7.9				山陽 5.6	山陽 6.4		北九州 8.5	南九州 5.6				

50

その 他の 投資	大都市圏 42.3										地方圏 57.7									
	関東 26.4					東海 7.5	近畿 8.4		北海道 5.5	東北 18.5	北陸 7.3	中国 8.0		四国 3.9	九州 13.3		山陰 1.9	沖縄 1.3		
	内陸 6.1	臨海 20.2					内陸 2.9	臨海 5.5				山陽 6.2	山陽 3.9		北九州 7.5	南九州 5.8				

2. ブロック別にみた事業目的別行政投資額の構成比

令和元年度における大都市圏、地方圏の事業目的別の行政投資額をみると、大都市圏では、生活基盤投資が56.6%と高い割合になっている。一方、農林水産投資、国土保全投資は、それぞれ3.4%、8.6%と低い割合になっている。

地方圏では、大都市圏と同じく生活基盤投資が35.5%と最も高い割合となっているが、大都市圏と比較すると低い割合になっている。一方、産業基盤投資、農林水産投資、国土保全投資は、それぞれ20.8%、10.5%、11.7%といずれも大都市圏より高い割合となっている（第15図参照）。

第 15 図 大都市圏・地方圏の事業目的別行政投資額の割合

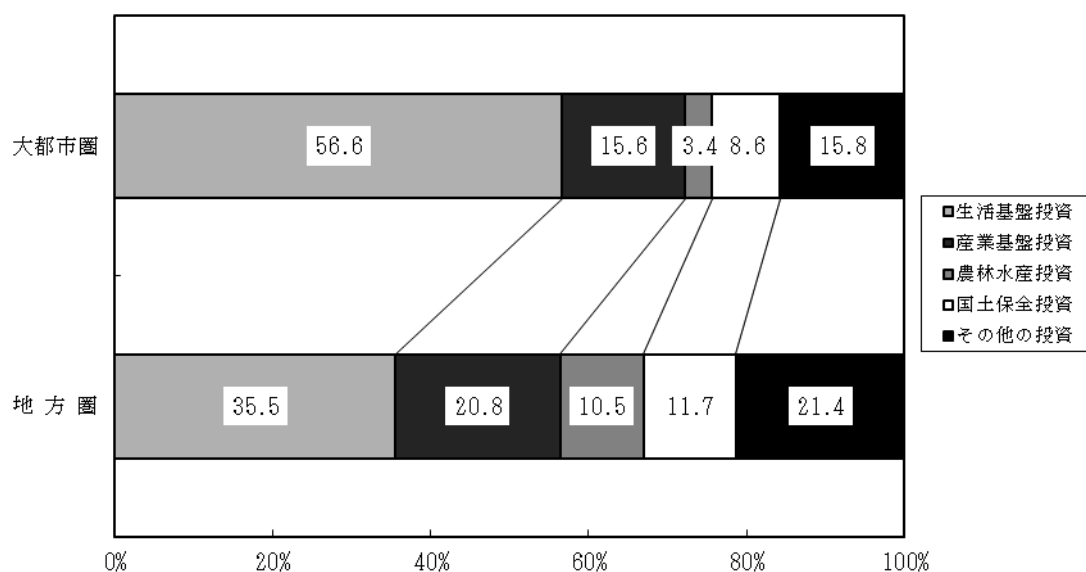

3. 事業目的別にみたブロック別1人当たり行政投資額

(1) 事業目的別にみたブロック別1人当たりの行政投資の状況

令和元年度における事業目的別にみたブロック別1人当たりの行政投資の状況を、全国平均を100とした指数でみたのが第16図である。この図から目的別1人当たりの投資額の高いブロックは、

総投資額	山陰 (185)、東北 (176)、北海道 (167)
生活基盤投資	東北 (135)、沖縄 (124)、山陰 (119)
産業基盤投資	山陰 (297)、北海道 (208)、沖縄 (207)
農林水産投資	北海道 (440)、東北 (266)、南九州 (252)
国土保全投資	北海道 (230)、山陰 (230)、四国 (216)

となっている。

第16図 事業目的別の別に見たブロック別1人当たり行政投資額（全国平均=100）

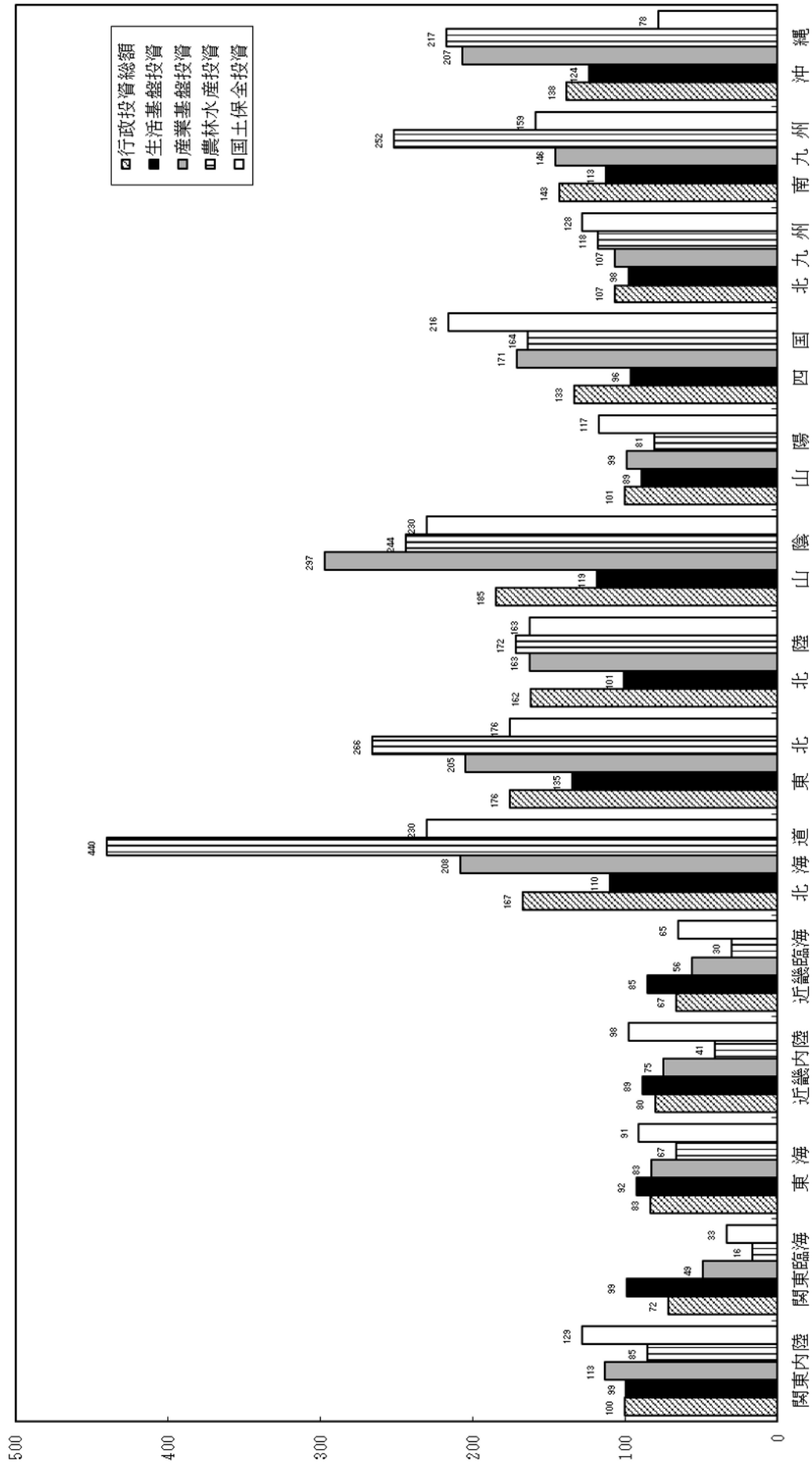

(2) 大都市圏・地方圏別の1人当たりの行政投資額の推移（指数）

大都市圏・地方圏別の1人当たり行政投資額の推移を、全国平均を100とした指数で見たのが第17図である。

1人当たりの行政投資額では、地方圏が大都市圏を上回っており、令和元年度（平均20万5,518円）では地方圏平均143（29万3,199円）、大都市圏平均77（15万7,987円）となっている。

第17図 大都市圏・地方圏別の1人当たり行政投資額の推移（指数）（全国平均＝100）

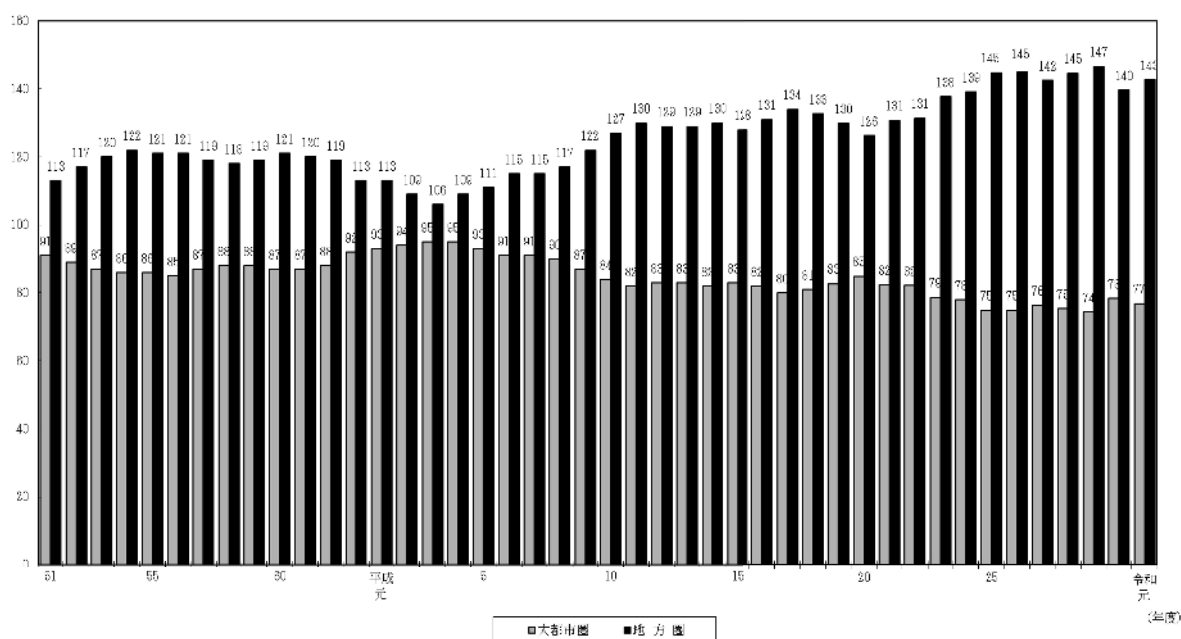

4. 事業目的別にみたブロック別可住地単位面積（1k㎡）当たり行政投資額

(1) 事業目的別にみたブロック別可住地単位面積当たり投資額

令和元年度における事業目的別にみたブロック別可住地単位面積当たりの行政投資の状況を、全国平均を100とした指数で見たのが第18図である。

目的別可住地単位面積当たりの投資額の高いブロックは、

総投資額 関東臨海（290）、近畿臨海（192）、沖縄（164）

生活基盤投資 関東臨海（398）、近畿臨海（245）、沖縄（147）

産業基盤投資 沖縄（246）、関東臨海（197）、山陰（165）

農林水産投資 沖縄（258）、南九州（139）、山陰（135）

国土保全投資 近畿臨海（188）、四国（165）、近畿内陸（154）

となっている。

第18図 事業目的別にみたブロック別可住地単位面積当たり行政投資額（全国平均＝100）

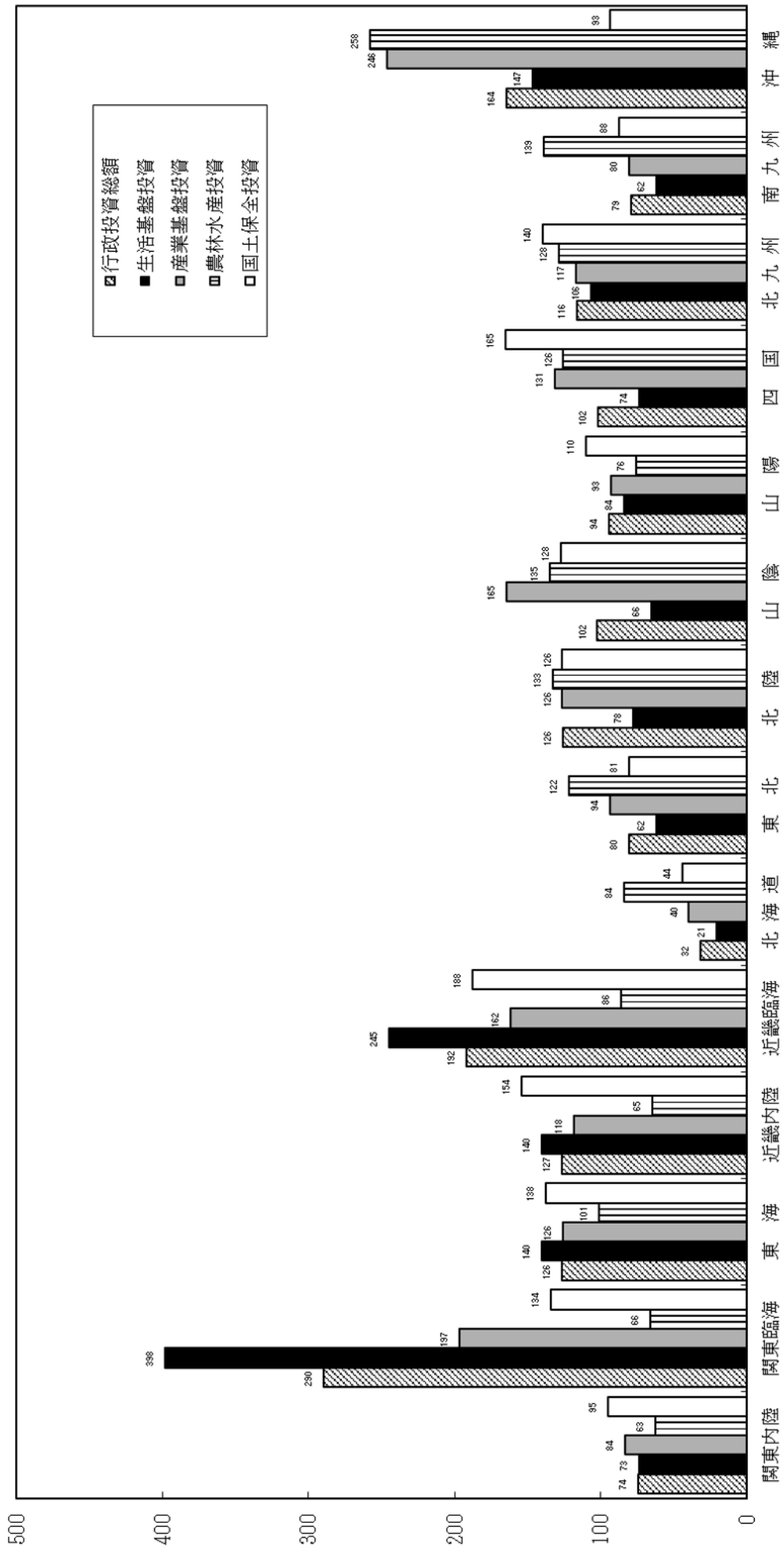

(2) 大都市圏・地方圏別の可住地単位面積当たりの投資額の推移（指数）

大都市圏・地方圏別の可住地単位面積当たりの行政投資額の推移を、全国平均を100とした指数で見たのが第19図である。

令和元年度（全国平均2億722万円）では可住地単位面積当たりの行政投資額は、大都市圏平均が155（3億2,102万円）と、地方圏平均の74（1億5,327万円）を大きく上回っている。

第19図 大都市圏・地方圏別の可住地単位面積当たり行政投資額の推移（指数）（全国平均＝100）

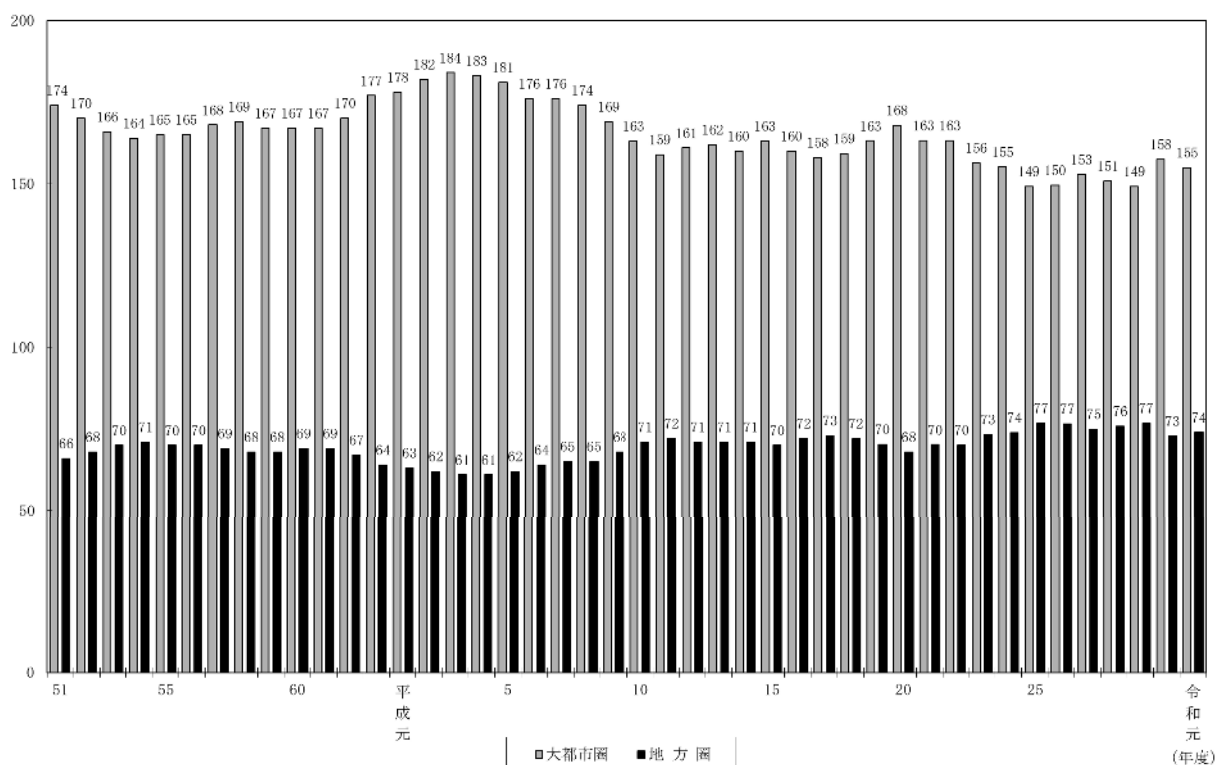

IV 統計表

第1表 行政投資と主要経済指標の推移

(単位:億円, %)

区分 年度	※国内総生産			※民間企業設備投資			※公的総固定資本形成			行政投資		
	金額	前年度比	指数50年 度=100	金額	前年度比	指数50年 度=100	金額	前年度比	指数50年 度=100	金額	前年度比	指数50年 度=100
昭和35	166,806	-	11	31,706	-	13	12,200	-	9	9,955	-	6
36	201,708	120.9	13	42,274	133.3	17	16,410	134.5	12	13,099	131.6	8
37	223,288	110.7	15	42,292	100.0	17	20,899	127.4	15	16,891	128.9	10
38	262,286	117.5	17	46,702	110.4	19	23,676	113.3	17	19,050	112.8	12
39	303,997	115.9	20	54,670	117.1	22	25,762	108.8	18	22,681	119.1	14
40	337,653	111.1	22	50,883	93.1	21	29,541	114.7	21	26,766	118.0	16
41	396,989	117.6	26	65,160	128.1	27	34,887	118.1	25	31,388	117.3	19
42	464,454	117.0	30	84,691	130.0	35	39,423	113.0	28	35,269	112.4	21
43	549,470	118.3	36	103,499	122.2	42	45,160	114.6	32	41,043	116.4	25
44	650,614	118.4	43	135,607	131.0	56	51,085	113.1	37	48,470	118.1	29
45	752,985	115.7	49	156,685	115.5	64	61,717	120.8	44	59,111	122.0	36
46	828,993	110.1	54	152,967	97.6	63	78,257	126.8	56	76,212	128.9	46
47	964,863	116.4	63	168,937	110.4	69	94,556	120.8	68	93,208	122.3	56
48	1,167,150	121.0	77	224,299	132.8	92	105,519	111.6	76	106,924	114.7	65
49	1,384,511	118.6	91	245,518	109.5	101	128,194	121.5	92	142,043	132.8	86
50	1,523,616	110.0	100	243,739	99.3	100	139,729	109.0	100	165,137	116.3	100
51	1,712,934	112.4	112	256,077	105.1	105	147,634	105.7	106	175,980	106.6	107
52	1,900,945	111.0	125	264,534	103.3	109	176,520	119.6	126	208,684	118.6	126
53	2,086,022	109.7	137	293,354	110.9	120	208,171	117.9	149	243,725	116.8	148
54	2,252,372	108.0	148	340,188	116.0	140	220,699	106.0	158	261,104	107.1	158
55	2,455,466	109.0	161	385,395	113.3	158	234,252	106.1	168	278,765	106.8	169
56	2,608,013	106.2	171	400,358	103.9	164	240,409	102.6	172	287,934	103.3	174
57	2,733,224	104.8	179	405,502	101.3	166	240,189	99.9	172	287,621	99.9	174
58	2,855,934	104.5	187	420,764	103.8	173	233,757	97.3	167	279,873	97.3	169
59	3,051,441	106.8	200	472,186	112.2	194	229,202	98.1	164	276,401	98.8	167
60	3,242,896	106.3	213	529,102	112.1	217	214,885	93.8	154	265,055	95.9	161
61	3,393,633	104.6	223	538,371	101.8	221	225,363	104.9	161	278,608	105.1	169
62	3,555,218	104.8	233	573,466	106.5	235	245,464	108.9	176	304,116	109.2	184
63	3,796,568	106.8	249	664,982	116.0	273	248,839	101.4	178	316,790	104.2	192
平成元	4,064,768	107.1	267	754,509	113.5	310	264,235	106.2	189	338,276	106.8	205
2	4,514,728	111.1	296	920,401	122.0	378	290,819	110.1	208	367,937	108.8	223
3	4,749,933	105.2	312	936,744	101.8	384	315,356	108.4	226	403,362	109.6	244
4	4,836,074	101.8	317	856,463	91.4	351	372,513	118.1	267	463,373	114.9	281
5	4,878,912	100.9	320	758,412	88.6	311	412,380	110.7	295	511,270	110.3	310
6	5,119,546	104.9	336	804,845	106.1	330	449,553	109.0	322	478,287	93.5	290
7	5,253,045	102.6	345	858,975	106.7	352	478,668	106.5	343	508,944	106.4	308
8	5,386,584	102.5	354	896,926	104.4	368	470,877	98.4	337	491,267	96.5	297
9	5,425,005	100.7	356	914,111	101.9	375	443,304	94.1	317	458,379	93.3	278
10	5,345,673	98.5	351	870,087	95.2	357	443,866	100.1	318	472,613	103.1	286
11	5,302,975	99.2	348	842,123	96.8	346	435,236	98.1	311	447,438	94.7	271
12	5,376,162	101.4	353	879,662	104.5	361	401,528	92.3	287	413,913	92.5	251
13	5,274,084	98.1	346	824,994	93.8	338	373,990	93.1	268	384,492	92.9	233
14	5,234,660	99.3	344	782,219	94.8	321	351,425	94.0	252	360,073	93.6	218
15	5,262,226	100.5	345	787,963	100.7	323	324,923	92.5	233	315,941	87.7	191
16	5,296,336	100.6	348	810,379	102.8	332	300,195	92.4	215	272,099	86.1	165
17	5,341,097	100.8	351	870,093	107.4	357	279,791	93.2	200	254,691	93.6	154
18	5,372,610	100.6	353	890,822	102.4	365	265,442	94.9	190	241,518	94.8	146
19	5,384,840	100.2	353	885,179	99.4	363	258,116	97.2	185	230,645	95.5	140
20	5,161,740	95.9	339	834,953	94.3	343	252,395	97.8	181	223,945	97.1	136
21	4,973,668	96.4	326	718,132	86.0	295	267,225	105.9	191	238,577	106.5	144
22	5,048,721	101.5	331	725,398	101.0	298	248,018	92.8	177	219,901	92.2	133
23	5,000,405	99.0	328	749,201	103.3	307	242,947	98.0	174	214,657	97.6	130
24	4,994,239	99.9	328	757,948	101.2	311	245,132	100.9	175	218,698	101.9	132
25	5,126,856	102.7	336	805,473	106.3	330	270,244	110.2	193	247,498	113.2	150
26	5,234,183	102.1	344	837,926	104.0	344	273,142	101.1	195	246,672	99.7	149
27	5,407,394	103.3	355	869,624	103.8	357	270,215	98.9	193	236,542	95.9	143
28	5,448,272	100.8	358	870,006	100.0	357	270,848	100.2	194	241,376	102.0	146
29	5,556,874	102.0	365	901,084	103.6	370	276,871	102.2	198	243,270	100.8	147
30	5,568,279	100.2	365	917,776	101.9	377	283,843	102.5	203	250,908	103.1	152
令和元	5,596,988	100.5	367	915,767	99.8	376	292,564	103.1	209	259,296	103.3	157

※ 昭和39年度までは旧SNA、昭和40年度以降平成元年度までは68SNA、平成2年度以降平成5年度までは93SNA、平成6年度以降は2008SNAによる数値である。
平成6年度以降は「令和元年度国民経済計算年次推計」(内閣府)を参照し、遡及結果を反映している。

第2-1表 事業別行政投資額の推移

年度		平成12	13	14	15	16	17	18	19	20
区分	計	41,391,349	38,449,163	36,007,311	31,594,065	27,209,925	25,469,096	24,151,818	23,064,485	22,394,503
道	路	11,671,892	10,950,788	10,588,198	9,173,496	7,352,378	6,930,606	6,680,336	6,479,432	6,175,653
港	湾	870,397	797,169	748,156	658,007	608,731	532,010	496,502	471,930	514,017
空	港	254,778	278,983	269,978	232,749	189,251	174,169	206,865	314,723	346,443
国	全	4,053,598	3,691,996	3,522,217	3,057,993	2,573,206	2,529,518	2,432,657	2,299,032	2,172,275
農	業	3,752,507	3,454,246	3,064,955	2,696,250	2,362,364	2,130,983	1,964,691	1,759,807	1,646,597
住	宅	1,836,089	1,759,694	1,505,854	1,407,276	1,291,673	1,051,828	978,407	955,535	964,077
都	画	2,110,208	1,851,177	1,745,075	1,593,054	1,452,417	1,392,335	1,362,363	1,324,462	1,291,374
環	生	1,320,086	1,461,645	1,272,133	775,247	751,638	730,166	635,161	577,161	533,538
厚	社	1,895,004	1,727,711	1,700,307	1,532,377	1,183,616	1,049,354	978,948	837,227	849,807
文	設	2,838,101	2,656,635	2,597,980	2,428,967	1,977,268	1,885,845	1,817,528	1,839,032	1,843,919
水	道	1,578,119	1,484,477	1,474,469	1,372,826	1,266,599	1,200,989	1,214,854	1,137,957	1,174,282
下	道	3,923,813	3,561,108	3,308,061	2,938,199	2,624,281	2,394,243	2,225,516	2,112,730	2,012,159
工	水	78,276	59,396	56,685	62,589	55,543	51,176	45,844	41,182	45,703
そ	他	5,208,482	4,714,139	4,153,243	3,665,036	3,520,961	3,415,872	3,112,146	2,914,276	2,824,661

第2-2表 事業別行政投資額の推移（前年度比）

年度		平成12	13	14	15	16	17	18	19	20
区分	計	92.5	92.9	93.6	87.7	86.1	93.6	94.8	95.5	97.1
道	路	96.0	93.8	96.7	86.6	80.1	94.3	96.4	97.0	95.3
港	湾	89.8	91.6	93.9	88.0	92.5	87.4	93.3	95.1	108.9
空	港	100.3	109.5	96.8	86.2	81.3	92.0	118.8	152.1	110.1
国	全	91.0	91.1	95.4	86.8	84.1	98.3	96.2	94.5	94.5
農	業	91.8	92.1	88.7	88.0	87.6	90.2	92.2	89.6	93.6
住	宅	92.1	95.8	85.6	93.5	91.8	81.4	93.0	97.7	100.9
都	画	93.7	87.7	94.3	91.3	91.2	95.9	97.8	97.2	97.5
環	生	101.4	110.7	87.0	60.9	97.0	97.1	87.0	90.9	92.4
厚	社	84.6	91.2	98.4	90.1	77.2	88.7	93.3	85.5	101.5
文	設	92.2	93.6	97.8	93.5	81.4	95.4	96.4	101.2	100.3
水	道	92.8	94.1	99.3	93.1	92.3	94.8	101.2	93.7	103.2
下	道	88.0	90.8	92.9	88.8	89.3	91.2	93.0	94.9	95.2
工	水	91.5	75.9	95.4	110.4	88.7	92.1	89.6	89.8	111.0
そ	他	91.1	90.5	88.1	88.2	96.1	97.0	91.1	93.6	96.9

第2-3表 事業別行政投資額の推移（構成比）

年度		平成12	13	14	15	16	17	18	19	20
区分	計	100.0	100.0	100.0	100.0	100.0	100.0	100.0	100.0	100.0
道	路	28.2	28.5	29.4	29.0	27.0	27.2	27.7	28.1	27.6
港	湾	2.1	2.1	2.1	2.1	2.2	2.1	2.1	2.0	2.3
空	港	0.6	0.7	0.7	0.7	0.7	0.7	0.9	1.4	1.5
国	全	9.8	9.6	9.8	9.7	9.5	9.9	10.1	10.0	9.7
農	業	9.1	9.0	8.5	8.5	8.7	8.4	8.1	7.6	7.4
住	宅	4.4	4.6	4.2	4.5	4.7	4.1	4.1	4.1	4.3
都	画	5.1	4.8	4.8	5.0	5.3	5.5	5.6	5.7	5.8
環	生	3.2	3.8	3.5	2.5	2.8	2.9	2.6	2.5	2.4
厚	社	4.6	4.5	4.7	4.9	4.3	4.1	4.1	3.6	3.8
文	設	6.9	6.9	7.2	7.7	7.3	7.4	7.5	8.0	8.2
水	道	3.8	3.9	4.1	4.3	4.7	4.7	5.0	4.9	5.2
下	道	9.5	9.3	9.2	9.3	9.6	9.4	9.2	9.2	9.0
工	水	0.2	0.2	0.2	0.2	0.2	0.2	0.2	0.2	0.2
そ	他	12.6	12.3	11.5	11.6	12.9	13.4	12.9	12.6	12.6

第2-4表 事業別行政投資額の推移（指数）

年度		平成12	13	14	15	16	17	18	19	20
区分	計	251	233	218	191	165	154	146	140	136
道	路	403	378	366	317	254	239	231	224	213
港	湾	199	182	171	151	139	122	114	108	118
空	港	357	390	378	326	265	244	290	441	485
国	全	374	340	325	282	237	233	224	212	200
農	業	275	253	224	197	173	156	144	129	121
住	宅	133	127	109	102	93	76	71	69	70
都	画	502	441	415	379	346	331	324	315	307
環	生	350	388	338	206	199	194	169	153	142
厚	社	376	343	337	304	235	208	194	166	169
文	設	182	171	167	156	127	121	117	118	118
水	道	187	176	175	163	150	142	144	135	139
下	道	481	436	405	360	322	293	273	259	247
工	水	91	69	66	73	65	60	54	48	53
そ	他	112	101	89	79	75	73	67	62	61

(単位：百万円)

21	22	23	24	25	26	27	28	29	30	令和元
23,857,659	21,990,079	21,465,687	21,869,825	24,749,805	24,667,204	23,654,237	24,137,629	24,326,981	25,090,815	25,929,619
6,519,918	5,746,031	5,496,855	5,437,028	6,226,242	6,036,752	5,691,336	5,960,323	6,176,317	6,032,014	6,116,756
571,391	525,398	415,335	444,834	548,115	477,297	443,797	484,945	490,035	501,024	506,933
366,375	236,772	96,120	87,264	115,400	151,461	149,826	195,846	213,142	235,929	271,439
2,371,304	2,041,292	1,905,041	1,925,330	2,472,720	2,254,126	2,037,698	2,187,861	2,139,960	2,248,431	2,631,842
1,795,258	1,522,881	1,422,412	1,449,929	1,783,086	1,752,725	1,600,988	1,645,697	1,778,719	1,722,701	1,815,383
968,024	861,668	751,731	814,609	1,032,840	1,177,138	1,227,203	1,120,001	948,050	996,130	853,042
1,304,248	1,085,385	966,405	993,877	1,160,064	1,110,754	1,073,777	1,139,779	1,121,712	1,123,330	1,088,119
576,594	550,765	572,748	575,519	637,489	715,745	777,184	747,775	718,837	786,702	822,339
968,226	1,163,574	1,638,464	1,293,016	1,305,909	1,462,840	1,335,117	1,286,243	1,323,099	1,243,706	1,138,866
2,360,132	2,323,513	1,987,135	2,157,393	2,557,817	2,653,913	2,497,991	2,187,625	2,254,435	2,161,552	2,715,654
1,184,768	1,202,568	1,139,135	1,201,281	1,245,388	1,291,222	1,345,624	1,389,288	1,399,140	1,380,049	1,390,746
1,924,562	1,707,683	1,611,552	1,614,982	1,599,446	1,614,457	1,607,044	1,651,100	1,667,553	1,641,351	1,694,522
38,745	35,105	39,445	42,792	43,390	45,682	42,337	48,180	52,212	52,648	64,181
2,908,112	2,987,443	3,423,310	3,831,972	4,021,901	3,923,094	3,824,316	4,092,966	4,043,770	4,965,247	4,819,797

(単位：%)

21	22	23	24	25	26	27	28	29	30	令和元
106.5	92.2	97.6	101.9	113.2	99.7	95.9	102.0	100.8	103.1	103.3
105.6	88.1	95.7	98.9	114.5	97.0	94.3	104.7	103.6	97.7	101.4
111.2	92.0	79.1	107.1	123.2	87.1	93.0	109.3	101.0	102.2	101.2
105.8	64.6	40.6	90.8	132.2	131.2	98.9	130.7	108.8	110.7	115.1
109.2	86.1	93.3	101.1	128.4	91.2	90.4	107.4	97.8	105.1	117.1
109.0	84.8	93.4	101.9	123.0	98.3	91.3	102.8	108.1	96.9	105.4
100.4	89.0	87.2	108.4	126.8	114.0	104.3	91.3	84.6	105.1	85.6
101.0	83.2	89.0	102.8	116.7	95.7	96.7	106.1	98.4	100.1	96.9
108.1	95.5	104.0	100.5	110.8	112.3	108.6	96.2	96.1	109.4	104.5
113.9	120.2	140.8	78.9	101.0	112.0	91.3	96.3	102.9	94.0	91.6
128.0	98.4	85.5	108.6	118.6	103.8	94.1	87.6	103.1	95.9	125.6
100.9	101.5	94.7	105.5	103.7	103.7	104.2	103.2	100.7	98.6	100.8
95.6	88.7	94.4	100.2	99.0	100.9	99.5	102.7	101.0	98.4	103.2
84.8	90.6	112.4	108.5	101.4	105.3	92.7	113.8	108.4	100.8	121.9
103.0	102.7	114.6	111.9	105.0	97.5	97.5	107.0	98.8	122.8	97.1

(単位：%)

21	22	23	24	25	26	27	28	29	30	令和元
100.0	100.0	100.0	100.0	100.0	100.0	100.0	100.0	100.0	100.0	100.0
27.3	26.1	25.6	24.9	25.2	24.5	24.1	24.7	25.4	24.0	23.6
2.4	2.4	1.9	2.0	2.2	1.9	1.9	2.0	2.0	2.0	2.0
1.5	1.1	0.4	0.4	0.5	0.6	0.6	0.8	0.9	0.9	1.0
9.9	9.3	8.9	8.8	10.0	9.1	8.6	9.1	8.8	9.0	10.1
7.5	6.9	6.6	6.6	7.2	7.1	6.8	6.8	7.3	6.9	7.0
4.1	3.9	3.5	3.7	4.2	4.8	5.2	4.6	3.9	4.0	3.3
5.5	4.9	4.5	4.5	4.7	4.5	4.5	4.7	4.6	4.5	4.2
2.4	2.5	2.7	2.6	2.6	2.9	3.3	3.1	3.0	3.1	3.2
4.1	5.3	7.6	5.9	5.3	5.9	5.6	5.3	5.4	5.0	4.4
9.9	10.6	9.3	9.9	10.3	10.8	10.6	9.1	9.3	8.6	10.5
5.0	5.5	5.3	5.5	5.0	5.2	5.7	5.8	5.8	5.5	5.4
8.1	7.8	7.5	7.4	6.5	6.5	6.8	6.8	6.9	6.5	6.5
0.2	0.2	0.2	0.2	0.2	0.2	0.2	0.2	0.2	0.2	0.2
12.2	13.6	15.9	17.5	16.3	15.9	16.2	17.0	16.6	19.8	18.6

(昭和50年度=100)

21	22	23	24	25	26	27	28	29	30	令和元
144	133	130	132	150	149	143	146	147	152	157
225	198	190	188	215	208	196	206	213	208	211
131	120	95	102	125	109	102	111	112	115	116
513	331	135	122	162	212	210	274	298	330	380
219	188	176	178	228	208	188	202	197	207	243
131	111	104	106	131	128	117	120	130	126	133
70	62	54	59	75	85	89	81	68	72	62
310	258	230	237	276	264	256	271	267	267	259
153	146	152	153	169	190	206	198	191	209	218
192	231	325	256	259	290	265	255	262	247	226
152	149	128	138	164	170	160	140	145	139	174
140	142	135	142	147	153	159	165	166	163	165
236	209	198	198	196	198	197	202	204	201	208
45	41	46	50	51	53	49	56	61	61	75
62	64	73	82	86	84	82	88	87	106	103

第3-1表 経費負担別にみた主要事業別投資額の推移

区 分	年 度	平成15	16	17	18	19	20	21	22
道 路	国 費	9,173,496	7,352,378	6,930,606	6,680,336	6,479,432	6,175,653	6,519,918	5,746,031
	都 道 府 県 費	3,774,500	2,316,069	2,206,228	2,207,092	2,203,159	2,085,573	2,103,243	1,697,421
	市 町 村 費	3,122,879	2,929,946	2,765,034	2,625,779	2,491,748	2,397,588	2,588,733	2,338,176
	市 町 村 費	2,276,116	2,106,364	1,959,344	1,847,464	1,784,525	1,692,491	1,827,942	1,710,433
港 湾	国 費	658,007	608,731	532,010	496,502	471,930	514,017	571,391	525,398
	都 道 府 県 費	324,265	304,757	274,418	252,848	241,877	257,869	287,844	284,927
	市 町 村 費	196,401	182,594	150,478	140,141	129,485	147,855	178,374	140,638
	市 町 村 費	137,341	121,380	107,114	103,514	100,568	108,292	105,173	99,833
空 港	国 費	232,749	189,251	174,169	206,865	314,723	346,443	366,375	236,772
	都 道 府 県 費	180,874	124,364	127,899	172,495	282,350	313,959	340,877	218,224
	市 町 村 費	43,414	58,482	34,261	29,697	25,722	27,809	21,906	17,461
	市 町 村 費	8,461	6,406	12,009	4,672	6,650	4,675	3,592	1,087
国 土 保 全	国 費	3,057,993	2,573,206	2,529,518	2,432,657	2,299,032	2,172,275	2,371,304	2,041,292
	都 道 府 県 費	1,604,279	1,322,964	1,318,709	1,267,084	1,215,602	1,143,300	1,239,053	1,050,032
	市 町 村 費	1,270,245	1,090,106	1,060,750	1,031,945	954,901	902,446	974,854	837,567
	市 町 村 費	183,469	160,135	150,059	133,628	128,529	126,529	157,397	153,693
農 林 水 産	国 費	2,696,250	2,362,364	2,130,983	1,964,691	1,759,807	1,646,597	1,795,258	1,522,881
	都 道 府 県 費	1,284,368	1,132,814	1,045,764	984,321	898,373	845,972	922,015	719,299
	市 町 村 費	846,402	740,943	665,326	612,194	541,919	496,861	532,979	511,537
	市 町 村 費	565,481	488,607	419,893	368,176	319,515	303,764	340,264	292,045
住 宅	国 費	1,407,276	1,291,673	1,051,828	978,407	955,535	964,077	968,024	861,668
	都 道 府 県 費	896,346	844,383	634,378	595,658	576,556	573,823	575,542	472,101
	市 町 村 費	203,450	186,223	175,820	172,834	170,444	177,022	178,061	177,656
	市 町 村 費	307,479	261,067	241,631	209,915	208,535	213,232	214,420	211,911
都 市 計 画	国 費	1,593,054	1,452,417	1,392,335	1,362,363	1,324,462	1,291,374	1,304,248	1,085,385
	都 道 府 県 費	317,843	271,741	272,188	281,972	269,271	266,620	286,041	212,686
	市 町 村 費	323,789	320,403	306,181	278,025	277,621	259,953	278,677	225,062
	市 町 村 費	951,422	860,273	813,966	802,367	777,570	764,801	739,529	647,638
環 境 衛 生	国 費	775,247	751,638	730,166	635,161	577,161	533,538	576,594	550,765
	都 道 府 県 費	119,617	120,330	120,803	107,747	90,398	65,780	71,310	83,596
	市 町 村 費	65,616	58,767	64,502	50,349	50,381	42,293	50,201	54,468
	市 町 村 費	590,014	572,540	544,861	477,066	436,382	425,465	455,082	412,702
厚 生 福 祉	国 費	1,532,377	1,183,616	1,049,354	978,948	837,227	849,807	968,226	1,163,574
	都 道 府 県 費	462,823	257,169	205,858	166,716	121,729	130,463	124,634	112,837
	市 町 村 費	318,555	267,773	261,558	272,819	194,530	208,753	284,522	465,686
	市 町 村 費	750,999	658,674	581,938	539,413	520,967	510,592	559,071	585,051
文 教 施 設	国 費	2,428,967	1,977,268	1,885,845	1,817,528	1,839,032	1,843,919	2,360,132	2,323,513
	都 道 府 県 費	692,247	350,360	406,618	421,447	508,672	517,799	799,918	727,240
	市 町 村 費	466,396	424,939	378,121	377,750	326,265	296,400	341,344	337,660
	市 町 村 費	1,270,323	1,201,969	1,101,106	1,018,331	1,004,095	1,029,719	1,218,871	1,258,613

(単位：百万円)

23	24	25	26	27	28	29	30	令和元
5,496,855	5,437,028	6,226,242	6,036,752	5,691,336	5,960,323	6,176,317	6,032,014	6,116,756
2,194,855	2,366,969	2,953,632	2,750,234	2,530,570	2,641,814	2,736,818	2,628,623	2,725,003
1,832,989	1,679,062	1,815,784	1,813,458	1,718,091	1,813,684	1,885,511	1,876,232	1,905,213
1,469,010	1,390,997	1,456,827	1,473,059	1,442,674	1,504,825	1,553,988	1,527,160	1,486,540
415,335	444,834	548,115	477,297	443,797	484,945	490,035	501,024	506,933
218,558	224,679	288,218	237,038	218,273	234,357	224,354	223,041	227,730
128,908	138,235	157,883	144,799	139,856	154,011	168,789	178,703	180,382
67,869	81,919	102,014	95,460	85,668	96,577	96,893	99,279	98,820
96,120	87,264	115,400	151,461	149,826	195,846	213,142	235,929	271,439
71,271	71,978	100,769	128,798	128,654	171,801	182,171	201,936	244,657
22,126	14,030	13,532	22,087	20,501	22,940	29,408	28,906	25,512
2,723	1,255	1,099	575	671	1,105	1,563	5,088	1,270
1,905,041	1,925,330	2,472,720	2,254,126	2,037,698	2,187,861	2,139,960	2,248,431	2,631,842
994,385	1,025,092	1,402,087	1,200,709	1,037,422	1,136,444	1,078,176	1,126,076	1,372,903
766,903	766,116	931,232	905,094	855,009	899,081	896,780	958,363	1,077,978
143,754	134,122	139,401	148,323	145,267	152,336	165,004	163,992	180,961
1,422,412	1,449,929	1,783,086	1,752,725	1,600,988	1,645,697	1,778,719	1,722,701	1,815,383
654,802	690,299	911,389	837,957	775,212	774,352	875,563	872,633	948,412
499,710	476,795	542,308	583,822	501,786	569,594	600,479	564,649	577,811
267,899	282,834	329,389	330,947	323,990	301,752	302,676	285,420	289,160
751,731	814,609	1,032,840	1,177,138	1,227,203	1,120,001	948,050	996,130	853,042
371,422	383,261	422,888	422,015	472,689	410,409	380,596	499,676	387,668
177,437	173,266	193,438	222,011	253,682	270,628	240,840	204,832	195,802
202,871	258,082	416,514	533,113	500,832	438,963	326,613	291,622	269,573
966,405	993,877	1,160,064	1,110,754	1,073,777	1,139,779	1,121,712	1,123,330	1,088,119
240,307	245,012	298,133	260,707	239,237	259,162	254,943	232,254	255,934
191,754	197,801	232,880	202,041	195,102	232,458	217,479	262,070	247,362
534,344	551,064	629,051	648,006	639,438	648,159	649,289	629,006	584,823
572,748	575,519	637,489	715,745	777,184	747,775	718,837	786,702	822,339
75,587	88,836	110,907	120,395	129,039	133,065	125,287	154,901	150,729
51,895	52,225	58,694	58,225	65,832	47,666	41,210	47,828	47,649
445,266	434,458	467,888	537,124	582,313	567,045	552,341	583,973	623,960
1,638,464	1,293,016	1,305,909	1,462,840	1,335,117	1,286,243	1,323,099	1,243,706	1,138,866
362,307	148,830	111,543	109,383	131,455	171,647	255,475	215,982	199,115
638,729	519,039	519,601	563,193	536,906	482,904	389,121	349,242	310,124
637,427	625,147	674,765	790,264	666,755	631,691	678,503	678,483	629,626
1,987,135	2,157,393	2,557,817	2,653,913	2,497,991	2,187,625	2,254,435	2,161,552	2,715,654
450,474	540,903	830,662	616,583	481,790	292,171	350,970	279,326	409,396
341,833	327,918	350,465	430,988	435,433	417,435	399,907	434,550	584,919
1,194,828	1,288,573	1,376,690	1,606,342	1,580,768	1,478,020	1,503,558	1,447,676	1,721,339

第3-2表 経費負担別にみた主要事業別投資額の推移（構成比）

区 分	年 度	平成15	16	17	18	19	20	21	22
道 路	国 費	100.0	100.0	100.0	100.0	100.0	100.0	100.0	100.0
	都 道 府 県 費	41.1	31.5	31.8	33.0	34.0	33.8	32.3	29.5
	市 町 村 費	34.0	39.9	39.9	39.3	38.5	38.8	39.7	40.7
	市 町 村 費	24.8	28.6	28.3	27.7	27.5	27.4	28.0	29.8
港 湾	国 費	100.0	100.0	100.0	100.0	100.0	100.0	100.0	100.0
	都 道 府 県 費	49.3	50.1	51.6	50.9	51.3	50.2	50.4	54.2
	市 町 村 費	29.8	30.0	28.3	28.2	27.4	28.8	31.2	26.8
	市 町 村 費	20.9	19.9	20.1	20.8	21.3	21.1	18.4	19.0
空 港	国 費	100.0	100.0	100.0	100.0	100.0	100.0	100.0	100.0
	都 道 府 県 費	77.7	65.7	73.4	83.4	89.7	90.6	93.0	92.2
	市 町 村 費	18.7	30.9	19.7	14.4	8.2	8.0	6.0	7.4
	市 町 村 費	3.6	3.4	6.9	2.3	2.1	1.3	1.0	0.5
国 土 保 全	国 費	100.0	100.0	100.0	100.0	100.0	100.0	100.0	100.0
	都 道 府 県 費	52.5	51.4	52.1	52.1	52.9	52.6	52.3	51.4
	市 町 村 費	41.5	42.4	41.9	42.4	41.5	41.5	41.1	41.0
	市 町 村 費	6.0	6.2	5.9	5.5	5.6	5.8	6.6	7.5
農 林 水 産	国 費	100.0	100.0	100.0	100.0	100.0	100.0	100.0	100.0
	都 道 府 県 費	47.6	48.0	49.1	50.1	51.0	51.4	51.4	47.2
	市 町 村 費	31.4	31.4	31.2	31.2	30.8	30.2	29.7	33.6
	市 町 村 費	21.0	20.7	19.7	18.7	18.2	18.4	19.0	19.2
住 宅	国 費	100.0	100.0	100.0	100.0	100.0	100.0	100.0	100.0
	都 道 府 県 費	63.7	65.4	60.3	60.9	60.3	59.5	59.5	54.8
	市 町 村 費	14.5	14.4	16.7	17.7	17.8	18.4	18.4	20.6
	市 町 村 費	21.8	20.2	23.0	21.5	21.8	22.1	22.2	24.6
都 市 計 画	国 費	100.0	100.0	100.0	100.0	100.0	100.0	100.0	100.0
	都 道 府 県 費	20.0	18.7	19.5	20.7	20.3	20.6	21.9	19.6
	市 町 村 費	20.3	22.1	22.0	20.4	21.0	20.1	21.4	20.7
	市 町 村 費	59.7	59.2	58.5	58.9	58.7	59.2	56.7	59.7
環 境 衛 生	国 費	100.0	100.0	100.0	100.0	100.0	100.0	100.0	100.0
	都 道 府 県 費	15.4	16.0	16.5	17.0	15.7	12.3	12.4	15.2
	市 町 村 費	8.5	7.8	8.8	7.9	8.7	7.9	8.7	9.9
	市 町 村 費	76.1	76.2	74.6	75.1	75.6	79.7	78.9	74.9
厚 生 福 祉	国 費	100.0	100.0	100.0	100.0	100.0	100.0	100.0	100.0
	都 道 府 県 費	30.2	21.7	19.6	17.0	14.5	15.4	12.9	9.7
	市 町 村 費	20.8	22.6	24.9	27.9	23.2	24.6	29.4	40.0
	市 町 村 費	49.0	55.6	55.5	55.1	62.2	60.1	57.7	50.3
文 教 施 設	国 費	100.0	100.0	100.0	100.0	100.0	100.0	100.0	100.0
	都 道 府 県 費	28.5	17.7	21.6	23.2	27.7	28.1	33.9	31.3
	市 町 村 費	19.2	21.5	20.1	20.8	17.7	16.1	14.5	14.5
	市 町 村 費	52.3	60.8	58.4	56.0	54.6	55.8	51.6	54.2

(単位：%)

23	24	25	26	27	28	29	30	令和元
100.0	100.0	100.0	100.0	100.0	100.0	100.0	100.0	100.0
39.9	43.5	47.4	45.6	44.5	44.3	44.3	43.6	44.5
33.3	30.9	29.2	30.0	30.2	30.4	30.5	31.1	31.1
26.7	25.6	23.4	24.4	25.3	25.2	25.2	25.3	24.3
100.0	100.0	100.0	100.0	100.0	100.0	100.0	100.0	100.0
52.6	50.5	52.6	49.7	49.2	48.3	45.8	44.5	44.9
31.0	31.1	28.8	30.3	31.5	31.8	34.4	35.7	35.6
16.3	18.4	18.6	20.0	19.3	19.9	19.8	19.8	19.5
100.0	100.0	100.0	100.0	100.0	100.0	100.0	100.0	100.0
74.1	82.5	87.3	85.0	85.9	87.7	85.5	85.6	90.1
23.0	16.1	11.7	14.6	13.7	11.7	13.8	12.3	9.4
2.8	1.4	1.0	0.4	0.4	0.6	0.7	2.2	0.5
100.0	100.0	100.0	100.0	100.0	100.0	100.0	100.0	100.0
52.2	53.2	56.7	53.3	50.9	51.9	50.4	50.1	52.2
40.3	39.8	37.7	40.2	42.0	41.1	41.9	42.6	41.0
7.5	7.0	5.6	6.6	7.1	7.0	7.7	7.3	6.9
100.0	100.0	100.0	100.0	100.0	100.0	100.0	100.0	100.0
46.0	47.6	51.1	47.8	48.4	47.1	49.2	50.7	52.2
35.1	32.9	30.4	33.3	31.3	34.6	33.8	32.8	31.8
18.8	19.5	18.5	18.9	20.2	18.3	17.0	16.6	15.9
100.0	100.0	100.0	100.0	100.0	100.0	100.0	100.0	100.0
49.4	47.0	40.9	35.9	38.5	36.6	40.1	50.2	45.4
23.6	21.3	18.7	18.9	20.7	24.2	25.4	20.6	23.0
27.0	31.7	40.3	45.3	40.8	39.2	34.5	29.3	31.6
100.0	100.0	100.0	100.0	100.0	100.0	100.0	100.0	100.0
24.9	24.7	25.7	23.5	22.3	22.7	22.7	20.7	23.5
19.8	19.9	20.1	18.2	18.2	20.4	19.4	23.3	22.7
55.3	55.4	54.2	58.3	59.6	56.9	57.9	56.0	53.7
100.0	100.0	100.0	100.0	100.0	100.0	100.0	100.0	100.0
13.2	15.4	17.4	16.8	16.6	17.8	17.4	19.7	18.3
9.1	9.1	9.2	8.1	8.5	6.4	5.7	6.1	5.8
77.7	75.5	73.4	75.0	74.9	75.8	76.8	74.2	75.9
100.0	100.0	100.0	100.0	100.0	100.0	100.0	100.0	100.0
22.1	11.5	8.5	7.5	9.8	13.3	19.3	17.4	17.5
39.0	40.1	39.8	38.5	40.2	37.5	29.4	28.1	27.2
38.9	48.3	51.7	54.0	49.9	49.1	51.3	54.6	55.3
100.0	100.0	100.0	100.0	100.0	100.0	100.0	100.0	100.0
22.7	25.1	32.5	23.2	19.3	13.4	15.6	12.9	15.1
17.2	15.2	13.7	16.2	17.4	19.1	17.7	20.1	21.5
60.1	59.7	53.8	60.5	63.3	67.6	66.7	67.0	63.4

第4-1表 都道府県別行政投資額の推移

都道府県	年 度			平成15	16	17	18	19	20	21	22
	合	計									
合 計				31,594,065	27,209,925	25,469,096	24,151,818	23,064,485	22,394,503	23,857,659	21,990,079
北海道	北	海	道	2,157,656	1,913,415	1,803,646	1,694,730	1,557,036	1,468,626	1,697,156	1,547,363
青森県	北	森	県	477,699	402,648	387,531	374,531	367,292	364,176	375,847	343,192
岩手県	北	手	県	504,869	381,727	381,231	351,980	363,481	343,607	365,508	299,674
宮城県	北	城	県	559,810	502,384	467,368	448,523	391,832	387,957	441,106	322,168
秋田県	北	田	県	506,418	435,069	395,918	375,948	324,098	292,516	306,678	277,244
山形県	北	形	県	397,264	348,869	329,548	301,538	287,325	262,148	320,411	286,053
福島県	北	島	県	584,462	474,593	435,405	428,242	373,865	341,018	376,884	327,455
茨城県	茨	城	県	665,224	558,334	511,018	486,692	466,974	473,216	524,184	436,491
栃木県	茨	木	県	430,584	380,333	371,211	367,282	336,666	304,721	330,766	310,659
群馬県	茨	馬	県	423,847	350,180	323,945	312,661	310,750	303,168	347,380	323,515
埼玉県	茨	玉	県	996,325	867,749	765,837	743,758	766,210	771,088	793,266	735,824
千葉県	茨	葉	県	937,093	771,395	710,586	644,296	667,601	669,262	668,566	611,460
東京都	茨	京	都	2,575,616	2,355,944	2,185,229	2,210,601	2,333,507	2,520,454	2,661,604	2,494,808
神奈川県	茨	奈	川	1,362,806	1,121,417	1,053,256	1,009,688	956,601	974,386	947,627	891,549
新潟県	新	潟	県	827,600	761,949	887,196	852,890	695,696	672,156	704,920	656,407
富山県	新	山	県	392,051	328,087	324,200	294,419	297,196	314,404	345,120	344,046
石川県	新	川	県	450,760	375,501	328,526	295,285	296,975	270,965	266,985	270,727
福井県	新	井	県	337,175	298,320	309,493	286,361	260,841	224,564	229,190	221,200
山梨県	山	梨	県	351,516	299,124	266,934	235,141	211,627	213,430	220,691	217,624
長野県	山	野	県	605,504	516,573	468,035	440,776	471,584	416,975	468,771	450,760
岐阜県	山	阜	県	728,889	571,838	498,840	462,057	410,201	368,612	411,063	360,310
静岡県	山	岡	県	959,753	693,040	624,012	646,439	659,788	675,111	649,651	565,315
愛知県	山	知	県	1,481,335	1,274,685	1,104,858	1,146,026	1,160,608	1,131,250	1,086,492	937,060
三重県	山	重	県	488,375	425,179	423,019	378,201	357,839	352,923	361,165	355,702
滋賀県	滋	賀	県	384,007	297,584	269,693	256,424	217,990	208,846	207,701	197,280
京都府	滋	都	府	569,992	469,392	471,929	431,398	425,553	440,006	418,808	395,076
大阪府	滋	阪	府	1,505,364	1,300,904	1,192,860	1,164,202	1,051,166	1,013,121	1,067,623	910,100
兵庫県	滋	庫	県	1,343,903	1,158,298	1,087,953	917,025	821,551	790,974	847,110	851,400
奈良県	滋	良	県	341,110	282,734	284,600	235,490	199,689	196,685	210,747	208,978
和歌山県	滋	歌	山	350,517	284,988	269,488	250,943	245,005	235,501	267,124	262,554
鳥取県	鳥	取	県	276,788	243,750	226,687	217,930	177,380	171,092	187,608	182,799
島根県	鳥	根	県	422,360	374,542	348,986	318,248	320,206	290,474	320,777	318,906
岡山県	鳥	山	県	488,077	408,792	371,157	341,812	336,221	299,222	308,589	301,649
広島県	鳥	島	県	698,177	615,077	566,556	523,420	522,616	461,753	465,948	465,393
山口県	鳥	口	県	407,065	365,776	358,549	326,301	313,469	268,277	314,964	306,908
徳島県	徳	島	県	305,502	277,199	286,621	255,446	220,231	188,375	200,972	189,688
香川県	徳	川	県	250,859	210,484	215,338	165,565	150,025	151,350	166,401	155,102
愛媛県	徳	媛	県	442,115	381,453	349,339	307,527	266,087	238,814	255,240	248,348
高知県	徳	知	県	329,312	299,995	264,846	221,941	216,467	205,411	252,303	245,731
福岡県	福	岡	県	1,177,221	1,098,591	977,011	926,703	875,101	855,604	965,445	848,977
佐賀県	福	賀	県	278,281	255,858	250,201	236,569	240,096	229,269	251,248	225,997
長崎県	福	崎	県	490,734	402,922	346,257	326,269	323,786	297,703	346,292	313,575
熊本県	福	本	県	492,923	420,034	402,765	404,761	406,236	383,535	444,564	420,255
大分県	福	分	県	358,144	316,469	307,244	301,243	277,820	254,414	273,944	259,073
宮崎県	福	崎	県	387,305	367,314	344,702	340,933	285,292	283,314	292,972	279,703
鹿児島県	福	児	島	599,469	526,627	488,392	486,160	444,248	415,245	465,443	424,305
沖縄県	福	縄	県	492,207	442,787	431,080	407,444	402,659	398,786	424,805	391,674

(単位：百万円)

23	24	25	26	27	28	29	30	令和元
21,465,687	21,869,825	24,749,805	24,667,204	23,654,237	24,137,629	24,326,981	25,090,815	25,929,619
1,402,458	1,458,945	1,691,588	1,687,477	1,516,947	1,660,015	1,736,169	1,653,391	1,804,777
364,611	387,762	415,600	364,312	332,256	327,194	319,941	319,350	329,103
502,414	593,051	813,482	751,061	801,623	823,771	841,900	736,733	676,232
823,555	868,848	1,162,366	1,210,562	1,337,614	1,258,024	1,046,718	897,610	819,484
274,228	281,166	317,285	322,868	289,414	284,351	298,087	311,834	335,652
285,957	282,903	350,423	335,299	283,005	304,609	311,964	306,987	335,057
517,547	533,638	656,286	765,882	808,476	901,832	888,586	833,641	800,738
534,826	557,785	573,266	568,186	545,970	546,764	517,217	522,599	543,721
350,602	271,346	291,228	281,973	302,565	281,559	280,674	309,972	345,721
289,833	279,031	327,900	345,215	329,539	326,385	334,035	338,583	371,433
687,812	737,670	754,988	784,866	690,847	712,927	751,211	700,285	725,312
621,365	644,817	673,463	662,113	624,029	644,834	642,778	598,864	630,800
2,181,017	2,182,756	2,256,081	2,318,755	2,464,863	2,655,750	2,464,990	3,302,773	3,012,976
861,196	872,589	910,192	891,821	921,829	932,564	1,007,320	1,055,932	1,055,376
687,735	679,813	761,429	717,138	604,067	580,660	623,386	600,782	633,317
319,863	310,733	358,662	343,419	251,717	241,792	241,034	235,125	253,542
268,733	270,706	317,845	302,630	248,573	273,932	304,134	333,858	356,698
214,205	201,905	242,048	247,042	241,918	252,225	280,400	310,642	372,987
202,393	211,004	234,563	245,595	217,053	222,110	221,892	246,109	229,202
423,244	430,642	476,295	507,262	446,703	418,784	440,441	406,168	487,097
346,440	347,314	399,649	404,539	376,296	392,067	394,804	398,885	438,389
528,508	562,055	593,922	531,712	516,259	507,012	527,584	542,559	609,763
839,326	874,036	993,275	987,828	970,709	954,513	1,001,193	1,110,611	1,163,028
348,607	357,387	392,522	373,949	340,961	347,265	341,460	360,876	350,070
189,168	178,372	220,874	221,160	210,640	208,071	220,240	214,382	229,592
355,303	381,280	430,028	422,329	379,124	364,909	379,026	387,267	424,098
847,330	830,662	911,248	952,660	954,271	923,032	937,656	999,386	954,189
724,796	700,170	834,407	790,205	777,405	795,486	766,888	768,283	841,599
182,700	188,699	214,863	209,819	206,082	213,373	204,113	199,008	225,213
262,840	291,516	367,472	346,116	336,497	267,220	248,263	255,692	288,180
155,588	156,835	190,143	178,558	165,150	178,063	200,982	196,868	195,726
266,145	255,650	279,155	279,079	253,924	253,001	233,238	243,389	270,665
289,052	297,980	337,267	334,300	306,643	297,379	294,664	339,965	382,267
433,133	417,689	456,871	428,036	414,744	397,972	396,473	442,722	539,833
291,137	269,173	298,441	306,300	280,200	299,882	296,339	298,604	328,427
167,828	177,450	213,425	218,010	194,271	195,098	194,436	202,704	219,620
165,561	151,328	172,871	181,167	182,319	183,735	191,639	169,875	179,016
230,935	248,075	279,495	285,196	262,585	273,149	271,845	276,863	313,776
212,056	216,311	260,111	274,603	259,879	277,475	292,619	282,949	306,497
715,148	764,371	849,595	866,545	824,235	813,107	823,873	858,862	893,120
203,308	205,560	228,523	238,089	213,177	213,342	225,982	219,195	226,370
296,982	299,750	336,341	333,381	299,984	338,952	374,147	364,552	420,378
340,785	365,532	452,924	404,147	359,680	435,269	578,319	632,028	607,351
243,147	263,365	297,375	282,476	248,367	254,780	266,975	278,405	296,614
249,057	240,943	293,008	291,396	228,248	240,883	259,832	246,510	273,643
410,371	403,480	451,457	443,086	382,790	383,182	407,640	379,965	419,931
356,844	367,728	409,556	429,039	450,786	479,326	443,872	399,171	413,039

第4-2表 都道府県別行政投資額の推移（構成比）

（単位：％）

都道府県	年 度		平成19	20	21	22	23	24	25	26	27	28	29	30	令和元
合 計			100.0	100.0	100.0	100.0	100.0	100.0	100.0	100.0	100.0	100.0	100.0	100.0	100.0
北海道			6.8	6.6	7.1	7.0	6.5	6.7	6.8	6.8	6.4	6.9	7.1	6.6	7.0
青森県			1.6	1.6	1.6	1.6	1.7	1.8	1.7	1.5	1.4	1.4	1.3	1.3	1.3
岩手県			1.6	1.5	1.5	1.4	2.3	2.7	3.3	3.0	3.4	3.4	3.5	2.9	2.6
宮城県			1.7	1.7	1.8	1.5	3.8	4.0	4.7	4.9	5.7	5.2	4.3	3.6	3.2
秋田県			1.4	1.3	1.3	1.3	1.3	1.3	1.3	1.3	1.2	1.2	1.2	1.2	1.3
山形県			1.2	1.2	1.3	1.3	1.3	1.3	1.4	1.4	1.2	1.3	1.3	1.2	1.3
福島県			1.6	1.5	1.6	1.5	2.4	2.4	2.7	3.1	3.4	3.7	3.7	3.3	3.1
茨城県			2.0	2.1	2.2	2.0	2.5	2.6	2.3	2.3	2.3	2.3	2.1	2.1	2.1
栃木県			1.5	1.4	1.4	1.4	1.6	1.2	1.2	1.1	1.3	1.2	1.2	1.2	1.3
群馬県			1.3	1.4	1.5	1.5	1.4	1.3	1.3	1.4	1.4	1.4	1.4	1.3	1.4
埼玉県			3.3	3.4	3.3	3.3	3.2	3.4	3.1	3.2	2.9	3.0	3.1	2.8	2.8
千葉県			2.9	3.0	2.8	2.8	2.9	2.9	2.7	2.7	2.6	2.7	2.6	2.4	2.4
東京都			10.1	11.3	11.2	11.3	10.2	10.0	9.1	9.4	10.4	11.0	10.1	13.2	11.6
神奈川県			4.1	4.4	4.0	4.1	4.0	4.0	3.7	3.6	3.9	3.9	4.1	4.2	4.1
新潟県			3.0	3.0	3.0	3.0	3.2	3.1	3.1	2.9	2.6	2.4	2.6	2.4	2.4
富山県			1.3	1.4	1.4	1.6	1.5	1.4	1.4	1.4	1.1	1.0	1.0	0.9	1.0
石川県			1.3	1.2	1.1	1.2	1.3	1.2	1.3	1.2	1.1	1.1	1.3	1.3	1.4
福井県			1.1	1.0	1.0	1.0	1.0	0.9	1.0	1.0	1.0	1.0	1.2	1.2	1.4
山梨県			0.9	1.0	0.9	1.0	0.9	1.0	0.9	1.0	0.9	0.9	0.9	1.0	0.9
長野県			2.0	1.9	2.0	2.0	2.0	2.0	1.9	2.1	1.9	1.7	1.8	1.6	1.9
岐阜県			1.8	1.6	1.7	1.6	1.6	1.6	1.6	1.6	1.6	1.6	1.6	1.6	1.7
静岡県			2.9	3.0	2.7	2.6	2.5	2.6	2.4	2.2	2.2	2.1	2.2	2.2	2.4
愛知県			5.0	5.1	4.6	4.3	3.9	4.0	4.0	4.0	4.1	4.0	4.1	4.4	4.5
三重県			1.6	1.6	1.5	1.6	1.6	1.6	1.6	1.5	1.4	1.4	1.4	1.4	1.4
滋賀県			0.9	0.9	0.9	0.9	0.9	0.8	0.9	0.9	0.9	0.9	0.9	0.9	0.9
京都府			1.8	2.0	1.8	1.8	1.7	1.7	1.7	1.7	1.6	1.5	1.6	1.5	1.6
大阪府			4.6	4.5	4.5	4.1	3.9	3.8	3.7	3.9	4.0	3.8	3.9	4.0	3.7
兵庫県			3.6	3.5	3.6	3.9	3.4	3.2	3.4	3.2	3.3	3.3	3.2	3.1	3.2
奈良県			0.9	0.9	0.9	1.0	0.9	0.9	0.9	0.9	0.9	0.9	0.8	0.8	0.9
和歌山県			1.1	1.1	1.1	1.2	1.2	1.3	1.5	1.4	1.4	1.1	1.0	1.0	1.1
鳥取県			0.8	0.8	0.8	0.8	0.7	0.7	0.8	0.7	0.7	0.7	0.8	0.8	0.8
島根県			1.4	1.3	1.3	1.5	1.2	1.2	1.1	1.1	1.1	1.0	1.0	1.0	1.0
岡山県			1.5	1.3	1.3	1.4	1.3	1.4	1.4	1.4	1.3	1.2	1.2	1.4	1.5
広島県			2.3	2.1	2.0	2.1	2.0	1.9	1.8	1.7	1.8	1.6	1.6	1.8	2.1
山口県			1.4	1.2	1.3	1.4	1.4	1.2	1.2	1.2	1.2	1.2	1.2	1.2	1.3
徳島県			1.0	0.8	0.8	0.9	0.8	0.8	0.9	0.9	0.8	0.8	0.8	0.8	0.8
香川県			0.7	0.7	0.7	0.7	0.8	0.7	0.7	0.7	0.8	0.8	0.8	0.7	0.7
愛媛県			1.2	1.1	1.1	1.1	1.1	1.1	1.1	1.2	1.1	1.1	1.1	1.1	1.2
高知県			0.9	0.9	1.1	1.1	1.0	1.0	1.1	1.1	1.1	1.1	1.2	1.1	1.2
福岡県			3.8	3.8	4.0	3.9	3.3	3.5	3.4	3.5	3.5	3.4	3.4	3.4	3.4
佐賀県			1.0	1.0	1.1	1.0	0.9	0.9	0.9	1.0	0.9	0.9	0.9	0.9	0.9
長崎県			1.4	1.3	1.5	1.4	1.4	1.4	1.4	1.4	1.3	1.4	1.5	1.5	1.6
熊本県			1.8	1.7	1.9	1.9	1.6	1.7	1.8	1.6	1.5	1.8	2.4	2.5	2.3
大分県			1.2	1.1	1.1	1.2	1.1	1.2	1.2	1.1	1.0	1.1	1.1	1.1	1.1
宮崎県			1.2	1.3	1.2	1.3	1.2	1.1	1.2	1.2	1.0	1.0	1.1	1.0	1.1
鹿児島県			1.9	1.9	2.0	1.9	1.9	1.8	1.8	1.8	1.6	1.6	1.7	1.5	1.6
沖縄県			1.7	1.8	1.8	1.8	1.7	1.7	1.7	1.7	1.9	2.0	1.8	1.6	1.6

第4-3表 都道府県別行政投資額の推移（指数）

（昭和50年度=100）

都道府県	年 度		平成19	20	21	22	23	24	25	26	27	28	29	30	令和元
合 計			140	136	144	133	130	132	150	149	143	146	147	152	157
北海道	北 海 道		133	126	145	133	120	125	145	144	130	142	149	142	155
青森県	青 森 県		149	148	152	139	148	157	168	148	135	133	130	129	133
岩手県	岩 手 県		135	128	136	111	187	221	303	279	298	306	313	274	251
宮城県	宮 城 県		126	125	142	104	265	280	374	390	431	405	337	289	264
秋田県	秋 田 県		152	137	144	130	129	132	149	152	136	133	140	146	158
山形県	山 形 県		142	129	158	141	141	139	173	165	139	150	154	151	165
福島県	福 島 県		126	115	127	111	175	180	222	259	273	305	300	282	271
茨城県	茨 城 県		100	102	113	94	115	120	123	122	117	118	111	112	117
栃木県	栃 木 県		132	120	130	122	138	106	114	111	119	110	110	122	136
群馬県	群 馬 県		135	132	151	141	126	121	143	150	143	142	145	147	162
埼玉県	埼 玉 県		142	143	147	137	128	137	140	146	128	132	139	130	135
千葉県	千 葉 県		92	93	92	85	86	89	93	92	86	89	89	83	87
東京都	東 京 都		152	164	173	163	142	142	147	151	161	173	161	215	196
神奈川県	神 奈 川 県		125	128	124	117	113	114	119	117	121	122	132	138	138
新潟県	新 潟 県		180	174	182	170	178	176	197	185	156	150	161	155	164
富山県	富 山 県		187	197	217	216	201	195	225	216	158	152	151	148	159
石川県	石 川 県		177	161	159	161	160	161	189	180	148	163	181	198	212
福井県	福 井 県		150	129	132	127	123	116	139	142	139	145	161	179	215
山梨県	山 梨 県		160	161	166	164	153	159	177	185	164	168	167	186	173
長野県	長 野 県		153	136	152	147	138	140	155	165	145	136	143	132	158
岐阜県	岐 阜 県		159	143	160	140	134	135	155	157	146	152	153	155	170
静岡県	静 岡 県		185	189	182	159	148	158	167	149	145	142	148	152	171
愛知県	愛 知 県		157	153	147	127	113	118	134	133	131	129	135	150	157
三重県	三 重 県		137	135	139	136	134	137	151	143	131	133	131	138	134
滋賀県	滋 賀 県		129	123	123	117	112	105	131	131	125	123	130	127	136
京都府	京 都 府		119	123	117	110	99	106	120	118	106	102	106	108	118
大阪府	大 阪 府		95	92	97	82	77	75	83	86	86	84	85	90	86
兵庫県	兵 庫 県		100	96	103	103	88	85	101	96	94	96	93	93	102
奈良県	奈 良 県		147	145	155	154	134	139	158	154	152	157	150	146	166
和歌山県	和 歌 山 県		169	163	184	181	181	201	254	239	232	184	171	176	199
鳥取県	鳥 取 県		189	182	200	195	166	167	203	190	176	190	214	210	209
島根県	島 根 県		217	197	218	217	181	174	190	190	172	172	158	165	184
岡山県	岡 山 県		131	117	120	118	113	116	131	130	119	116	115	132	149
広島県	広 島 県		139	122	124	123	115	111	121	113	110	106	105	117	143
山口県	山 口 県		135	116	136	133	126	116	129	132	121	130	128	129	142
徳島県	徳 島 県		173	148	158	149	132	139	167	171	152	153	152	159	172
香川県	香 川 県		114	115	126	117	125	114	131	137	138	139	145	129	135
愛媛県	愛 媛 県		135	121	129	126	117	126	141	144	133	138	138	140	159
高知県	高 知 県		128	121	149	145	125	128	153	162	153	164	173	167	181
福岡県	福 岡 県		147	143	162	142	120	128	142	145	138	136	138	144	150
佐賀県	佐 賀 県		185	177	194	174	157	158	176	184	164	165	174	169	175
長崎県	長 崎 県		183	168	195	177	168	169	190	188	169	191	211	206	237
熊本県	熊 本 県		170	160	186	176	142	153	189	169	150	182	242	264	254
大分県	大 分 県		160	146	158	149	140	152	171	163	143	147	154	160	171
宮崎県	宮 崎 県		170	169	174	166	148	143	174	173	136	143	155	147	163
鹿児島県	鹿 児 島 県		189	177	198	181	175	172	192	189	163	163	174	162	179
沖縄県	沖 縄 県		244	241	257	237	216	223	248	260	273	290	269	242	250

第5-1表 事業目的別にみた都道府県別投資額の推移

都道府県	年度		平成15	16	17	18	19	20	21	22
	区分									
合計	合計		31,594,065	27,209,925	25,469,096	24,151,818	23,064,485	22,394,503	23,857,659	21,990,079
	生活		15,166,324	13,355,008	12,352,197	11,698,663	11,200,033	11,017,040	11,755,300	11,146,055
	産業		7,008,462	5,398,386	5,040,525	4,943,661	4,891,337	4,733,930	5,027,685	4,292,407
	農林		2,696,250	2,362,364	2,130,983	1,964,691	1,759,807	1,646,597	1,795,258	1,522,881
	国土 その他		3,057,993	2,573,206	2,529,518	2,432,657	2,299,032	2,172,275	2,371,304	2,041,292
北海道	合計		2,157,656	1,913,415	1,803,646	1,694,730	1,557,036	1,468,626	1,697,156	1,547,363
	生活		702,634	617,796	573,488	544,805	458,802	452,118	519,372	600,636
	産業		591,118	485,867	488,133	457,808	459,139	425,690	458,843	353,642
	農林		404,362	354,192	325,088	303,501	262,362	249,513	315,034	220,684
	国土 その他		286,303	248,036	248,578	228,843	224,695	216,225	255,684	201,312
青森県	合計		477,699	402,648	387,531	374,531	367,292	364,176	375,847	343,192
	生活		170,626	158,956	144,454	131,219	124,097	124,916	145,179	134,863
	産業		96,269	76,465	75,978	74,122	71,299	66,079	71,268	59,433
	農林		69,814	60,401	52,120	46,856	42,885	45,505	45,666	37,137
	国土 その他		48,718	34,294	30,865	33,468	33,750	29,304	33,951	29,703
岩手県	合計		504,869	381,727	381,231	351,980	363,481	343,607	365,508	299,674
	生活		187,192	143,832	153,525	137,995	141,343	138,874	147,011	131,033
	産業		111,360	86,880	83,890	83,437	80,889	71,258	79,753	62,528
	農林		75,841	59,943	55,660	50,309	46,656	44,570	48,532	38,619
	国土 その他		60,057	51,833	39,690	48,180	43,309	43,859	53,581	37,863
宮城県	合計		559,810	502,384	467,368	448,523	391,832	387,957	441,106	322,168
	生活		301,684	272,165	247,615	236,103	195,998	188,717	201,173	156,251
	産業		83,640	74,574	74,867	74,831	69,170	66,900	68,303	49,185
	農林		60,985	58,728	56,478	51,369	38,266	37,006	34,439	23,301
	国土 その他		48,180	40,111	37,606	35,450	33,748	34,655	40,547	30,398
秋田県	合計		506,418	435,069	395,918	375,948	324,098	292,516	306,678	277,244
	生活		181,739	166,762	146,803	146,729	130,412	110,825	123,882	116,013
	産業		154,133	124,248	113,944	100,645	80,554	64,897	72,948	62,085
	農林		63,099	56,950	50,738	44,356	39,411	37,332	35,875	32,250
	国土 その他		68,521	51,565	49,495	50,488	42,166	45,449	43,659	34,373
山形県	合計		397,264	348,869	329,548	301,538	287,325	262,148	320,411	286,053
	生活		150,074	132,664	127,133	113,973	108,292	98,208	116,768	121,645
	産業		113,477	104,752	97,774	95,314	94,198	88,449	103,442	90,820
	農林		35,314	30,817	25,224	21,041	18,746	19,074	23,253	19,735
	国土 その他		65,872	48,473	43,540	41,408	40,000	30,505	50,397	30,699
福島県	合計		584,462	474,593	435,405	428,242	373,865	341,018	376,884	327,455
	生活		257,683	211,344	195,275	223,665	175,851	150,129	167,441	154,994
	産業		142,896	103,524	105,044	87,171	87,952	96,383	105,782	81,934
	農林		63,086	56,182	51,164	46,342	41,057	37,586	41,120	25,883
	国土 その他		60,274	44,449	40,427	32,362	29,455	25,911	29,469	20,575
茨城県	合計		665,224	558,334	511,018	486,692	466,974	473,216	524,184	436,491
	生活		346,374	298,845	275,682	265,588	257,890	261,870	298,783	268,060
	産業		121,419	101,613	102,410	110,160	93,469	96,028	101,765	75,156
	農林		41,337	35,367	33,277	35,993	31,049	27,768	26,221	20,451
	国土 その他		65,569	57,410	51,855	45,838	44,516	40,951	50,588	37,923
栃木県	合計		430,584	380,333	371,211	367,282	336,666	304,721	330,766	310,659
	生活		225,931	201,369	183,837	170,107	167,284	159,961	178,509	168,316
	産業		85,094	72,255	71,122	65,083	62,949	61,179	65,946	55,989
	農林		31,555	29,333	26,683	21,177	20,506	19,506	20,119	19,482
	国土 その他		49,223	43,842	44,822	41,233	37,954	35,065	38,495	38,429
群馬県	合計		423,847	350,180	323,945	312,661	310,750	303,168	347,380	323,515
	生活		222,903	187,226	179,116	177,740	167,566	166,398	170,983	161,580
	産業		74,085	56,319	53,421	50,965	50,463	49,292	64,841	62,131
	農林		40,708	35,394	28,976	24,043	23,370	23,489	24,206	23,540
	国土 その他		43,866	35,611	36,646	33,261	35,145	32,889	49,332	39,463
埼玉県	合計		996,325	867,749	765,837	743,758	766,210	771,088	793,266	735,824
	生活		608,844	571,574	486,324	475,671	498,534	511,786	525,605	507,154
	産業		149,573	100,805	92,786	100,102	113,510	105,301	100,919	83,212
	農林		23,255	18,365	17,831	18,547	14,660	14,185	16,183	14,605
	国土 その他		126,894	99,816	96,226	88,554	75,540	65,839	82,064	63,403
	合計		87,759	77,190	72,670	60,885	63,966	73,977	68,494	67,449

(単位：百万円)

23	24	25	26	27	28	29	30	令和元
21,465,687	21,869,825	24,749,805	24,667,204	23,654,237	24,137,629	24,326,981	25,090,815	25,929,619
10,782,852	10,677,259	11,765,245	12,190,712	11,973,073	11,748,011	11,717,270	11,570,366	11,940,960
3,932,072	3,985,334	4,706,854	4,546,547	4,218,163	4,463,095	4,647,262	4,584,070	4,721,637
1,422,412	1,449,929	1,783,086	1,752,725	1,600,988	1,645,697	1,778,719	1,722,701	1,815,383
1,905,041	1,925,330	2,472,720	2,254,126	2,037,698	2,187,861	2,139,960	2,248,431	2,631,842
3,423,310	3,831,972	4,021,901	3,923,094	3,824,316	4,092,966	4,043,770	4,965,247	4,819,797
1,402,458	1,458,945	1,691,588	1,687,477	1,516,947	1,660,015	1,736,169	1,653,391	1,804,777
507,014	516,366	568,490	626,320	557,464	573,468	614,461	560,569	546,218
344,307	353,671	404,510	397,240	353,368	365,521	375,610	386,461	408,652
213,686	244,481	295,554	283,671	250,490	291,183	302,971	289,190	332,363
186,200	172,343	246,898	188,300	170,312	207,083	195,519	190,813	252,351
151,251	172,085	176,135	191,946	185,314	222,759	247,609	226,358	265,194
364,611	387,762	415,600	364,312	332,256	327,194	319,941	319,350	329,103
128,605	125,142	167,115	132,268	129,140	143,001	133,057	140,408	143,877
63,344	66,296	68,936	59,416	58,516	58,877	61,135	60,499	65,620
43,950	48,532	49,877	44,046	40,927	41,340	43,404	45,312	47,687
36,068	46,631	43,629	39,884	43,265	30,909	23,241	24,780	30,341
92,643	101,161	86,042	88,699	60,408	53,068	59,105	48,352	41,578
502,414	593,051	813,482	751,061	801,623	823,771	841,900	736,733	676,232
186,761	158,004	253,282	276,753	274,185	261,763	253,429	227,913	221,082
78,461	108,553	148,090	166,249	212,679	255,432	302,150	239,063	185,976
47,163	42,308	60,190	65,785	60,044	54,919	60,111	57,773	69,608
41,618	42,027	41,237	36,784	39,774	44,940	49,185	57,232	60,300
148,410	242,159	310,682	205,490	214,940	206,717	177,024	154,752	139,265
823,555	868,848	1,162,366	1,210,562	1,337,614	1,258,024	1,046,718	897,610	819,484
334,924	281,316	452,529	589,945	658,840	593,878	436,481	375,489	341,727
76,194	79,739	101,964	128,124	133,389	142,653	151,263	137,824	120,149
26,437	41,037	81,862	121,943	143,671	111,621	98,303	82,978	65,255
48,746	44,756	48,626	38,127	43,159	56,460	54,865	55,272	64,060
337,253	422,001	477,386	332,422	358,555	353,411	305,806	246,047	228,293
274,228	281,166	317,285	322,868	289,414	284,351	298,087	311,834	335,652
109,088	108,420	108,930	118,741	114,844	104,283	98,952	94,612	101,927
63,918	69,414	74,431	65,643	57,855	60,826	60,396	58,922	65,542
36,449	33,492	47,253	44,632	38,780	45,222	55,157	56,423	57,415
34,531	30,551	45,845	39,028	35,379	38,818	36,958	46,615	57,430
30,242	39,289	40,826	54,824	42,555	35,202	46,623	55,262	53,338
285,957	282,903	350,423	335,299	283,005	304,609	311,964	306,987	335,057
117,624	111,913	128,091	135,531	114,730	117,209	116,081	119,901	117,250
92,324	83,345	101,139	84,048	71,173	76,520	89,688	83,573	89,076
24,520	27,074	34,624	33,265	26,842	30,403	35,726	33,352	35,253
30,711	28,110	43,709	38,728	29,837	33,449	32,995	34,057	40,765
20,778	32,461	42,860	43,726	40,423	47,029	37,474	36,104	52,714
517,547	533,638	656,286	765,882	808,476	901,832	888,586	833,641	800,738
231,628	199,746	253,003	313,961	322,072	340,368	307,780	227,184	193,807
92,544	100,521	106,749	115,245	123,871	140,984	168,088	160,976	173,766
26,585	30,875	33,866	45,812	51,586	60,823	65,185	73,608	66,299
28,467	28,203	36,189	36,854	35,576	48,247	49,307	48,744	56,657
138,324	174,294	226,479	254,010	275,369	311,411	298,226	323,129	310,210
534,826	557,785	573,266	568,186	545,970	546,764	517,217	522,599	543,721
264,690	273,061	295,020	308,687	285,294	276,397	285,378	277,029	275,204
81,179	90,184	117,786	116,298	112,990	101,313	86,439	98,890	110,469
22,886	20,422	24,705	24,048	21,486	20,646	23,320	26,322	27,089
46,129	43,411	50,246	42,029	42,348	52,972	56,862	57,619	67,286
119,942	130,708	85,507	77,123	83,852	95,436	65,219	62,739	63,673
350,602	271,346	291,228	281,973	302,565	281,559	280,674	309,972	345,721
143,215	142,387	148,480	155,517	154,385	133,897	141,194	168,097	179,094
49,864	45,937	52,468	47,324	41,106	43,690	46,960	48,997	53,141
17,299	15,795	18,354	19,467	18,893	18,047	19,274	20,947	23,693
41,012	30,875	32,464	27,297	24,917	30,885	27,990	34,337	35,482
99,211	36,351	39,462	32,368	63,263	55,040	45,256	37,594	54,311
289,833	279,031	327,900	345,215	329,539	326,385	334,035	338,583	371,433
151,674	143,446	170,243	177,278	159,785	170,106	169,716	151,558	157,849
56,083	55,923	69,409	71,089	63,965	67,361	64,499	61,018	68,740
20,079	21,001	21,198	19,605	36,425	18,650	19,710	19,916	18,892
31,705	31,031	40,703	37,244	32,242	35,853	42,157	49,091	59,550
30,292	27,631	26,347	39,999	37,122	34,415	37,952	57,001	66,401
687,812	737,670	754,988	784,866	690,847	712,927	751,211	700,285	725,312
470,431	519,510	500,730	508,454	468,949	502,464	527,502	465,220	459,567
76,337	80,940	89,299	92,242	71,855	61,489	65,638	68,372	79,322
12,872	10,857	13,317	14,003	11,975	11,342	13,590	14,584	15,229
61,643	62,159	69,295	70,462	58,970	56,343	59,049	58,208	65,047
66,530	64,204	82,347	99,706	79,097	81,289	85,433	93,900	106,146

第5-1表 事業目的別にみた都道府県別投資額の推移（つづき）

都道府県	年度 区分	平成15	16	17	18	19	20	21	22
		千葉県	合計	937,093	771,395	710,586	644,296	667,601	669,262
	生活	517,477	474,543	439,738	381,623	400,852	395,745	412,159	396,107
	産業	199,748	114,491	110,473	102,131	104,760	110,221	108,843	89,643
	農林	47,343	42,181	35,684	36,076	34,731	29,137	33,661	23,100
	国土	67,060	56,346	53,481	47,642	46,684	43,323	45,647	41,107
	その他	105,465	83,834	71,209	76,823	80,574	90,837	68,255	61,503
東京都	合計	2,575,616	2,355,944	2,185,229	2,210,601	2,333,507	2,520,454	2,661,604	2,494,808
	生活	1,747,910	1,672,579	1,522,062	1,493,879	1,521,981	1,645,701	1,746,475	1,541,118
	産業	323,644	260,300	256,342	300,028	391,718	397,397	444,737	351,118
	農林	13,685	13,573	12,401	14,847	14,957	13,812	13,205	14,095
	国土	70,871	61,567	63,220	67,310	59,044	71,079	76,140	59,149
	その他	419,505	347,925	331,203	334,536	345,807	392,464	381,046	529,327
神奈川県	合計	1,362,806	1,121,417	1,053,256	1,009,688	956,601	974,386	947,627	891,549
	生活	846,134	723,133	697,453	669,144	631,648	628,717	644,754	600,525
	産業	235,935	141,855	141,876	139,033	119,092	148,789	131,199	124,564
	農林	20,233	16,879	17,266	15,799	16,826	17,660	16,192	14,639
	国土	70,042	63,757	62,638	58,062	49,081	55,945	52,838	43,607
	その他	190,463	175,793	134,023	127,651	139,954	123,275	102,644	108,215
新潟県	合計	827,600	761,949	887,196	852,890	695,696	672,156	704,920	656,407
	生活	320,603	280,106	308,431	301,434	282,775	295,080	321,920	311,438
	産業	183,799	152,589	162,008	144,841	142,835	124,683	138,969	116,783
	農林	107,184	90,468	76,763	73,824	62,083	62,521	61,222	56,462
	国土	119,261	99,599	123,504	135,237	108,656	92,534	94,624	79,887
	その他	96,753	139,185	216,489	197,554	99,346	97,338	88,185	91,837
富山県	合計	392,051	328,087	324,200	294,419	297,196	314,404	345,120	344,046
	生活	181,278	131,817	134,434	117,158	120,043	122,303	126,972	120,876
	産業	81,658	79,362	73,849	65,230	58,033	60,532	59,629	56,088
	農林	35,940	35,671	28,512	29,558	25,390	22,814	22,154	23,581
	国土	56,330	38,507	36,848	36,317	33,403	35,777	40,748	38,737
	その他	36,845	42,731	50,557	46,155	60,327	72,978	95,618	104,763
石川県	合計	450,760	375,501	328,526	295,285	296,975	270,965	266,985	270,727
	生活	235,325	200,157	168,309	144,934	126,162	114,559	121,129	131,477
	産業	73,044	64,227	63,198	59,174	57,519	57,922	57,458	50,606
	農林	48,278	39,658	32,301	26,440	23,069	19,147	20,559	19,974
	国土	39,293	27,466	23,971	23,586	25,196	27,086	27,613	23,819
	その他	54,820	43,993	40,747	41,151	65,029	52,251	40,227	44,851
福井県	合計	337,175	298,320	309,493	286,361	260,841	224,564	229,190	221,200
	生活	139,845	117,237	121,389	112,709	93,514	79,643	87,048	86,612
	産業	67,029	53,569	52,291	47,893	55,449	48,873	54,812	49,706
	農林	48,520	40,899	38,328	35,014	34,907	35,581	34,955	34,286
	国土	48,246	38,316	47,504	42,657	38,392	33,522	29,362	24,903
	その他	33,536	48,299	49,982	48,088	38,579	26,944	23,012	25,695
山梨県	合計	351,516	299,124	266,934	235,141	211,627	213,430	220,691	217,624
	生活	142,615	131,668	117,999	103,936	86,611	85,249	90,971	93,635
	産業	92,492	66,158	59,539	57,691	54,534	55,251	53,642	52,651
	農林	39,652	34,690	29,417	25,110	23,403	23,825	23,580	22,648
	国土	50,850	42,752	34,463	33,082	32,974	30,249	34,064	27,920
	その他	25,908	23,856	25,515	15,321	14,104	18,855	18,435	20,770
長野県	合計	605,504	516,573	468,035	440,776	471,584	416,975	468,771	450,760
	生活	283,292	243,051	229,805	205,321	204,215	193,823	216,398	193,393
	産業	130,445	99,331	61,904	85,880	91,135	77,719	87,045	87,607
	農林	49,793	41,199	36,267	30,912	29,874	32,181	38,671	35,380
	国土	68,072	59,425	61,934	51,176	68,514	57,486	67,887	61,636
	その他	73,904	73,567	78,125	67,487	77,848	55,766	58,771	72,744
岐阜県	合計	728,889	571,838	498,840	462,057	410,201	368,612	411,063	360,310
	生活	294,019	245,403	219,377	192,072	173,114	172,685	205,868	173,775
	産業	216,008	124,235	85,758	91,047	84,633	83,944	83,051	74,853
	農林	58,667	47,730	34,236	35,598	31,454	31,640	31,807	31,052
	国土	106,306	101,439	96,694	98,628	79,240	50,491	56,888	47,716
	その他	53,889	53,033	62,776	44,711	41,760	29,851	33,449	32,914
静岡県	合計	959,753	693,040	624,012	646,439	659,788	675,111	649,651	565,315
	生活	388,301	359,963	344,765	341,942	358,389	368,249	344,296	295,849
	産業	364,188	144,393	105,706	140,712	132,110	131,129	115,767	102,477
	農林	54,575	51,764	49,853	47,376	42,865	42,415	45,179	32,299
	国土	78,148	66,006	63,359	60,690	64,123	65,787	74,495	74,235
	その他	74,540	70,914	60,329	55,719	62,302	67,531	69,914	60,456
愛知県	合計	1,481,335	1,274,685	1,104,858	1,146,026	1,160,608	1,131,250	1,086,492	937,060
	生活	780,203	667,515	635,711	661,169	661,192	664,178	627,815	559,857
	産業	339,503	256,080	197,364	213,290	221,139	206,212	213,210	168,357
	農林	63,836	55,877	61,719	52,339	54,620	47,352	43,042	37,877
	国土	141,793	135,386	108,501	91,897	95,236	100,409	80,407	65,685
	その他	156,000	159,828	101,563	127,332	128,420	113,098	122,017	105,285

(単位：百万円)

23	24	25	26	27	28	29	30	令和元
621,365	644,817	673,463	662,113	624,029	644,834	642,778	598,864	630,800
367,950	367,073	429,589	434,827	413,459	395,807	397,421	373,242	385,918
94,845	90,367	102,430	91,190	72,489	89,745	87,749	75,598	78,621
23,480	28,087	31,655	26,492	25,968	26,865	30,026	30,462	33,854
38,767	33,729	37,080	35,952	35,558	39,975	40,607	37,462	42,914
96,321	125,561	72,709	73,652	76,554	92,442	86,976	82,099	89,492
2,181,017	2,182,756	2,256,081	2,318,755	2,464,863	2,655,750	2,464,990	3,302,773	3,012,976
1,465,588	1,482,430	1,482,484	1,527,386	1,596,309	1,681,086	1,616,328	1,809,592	1,934,029
214,900	213,972	241,116	262,519	287,651	308,479	370,209	386,310	384,483
17,904	12,078	17,067	18,982	14,239	15,502	13,186	18,530	21,892
59,715	65,543	78,516	88,105	89,832	90,564	99,402	95,425	105,219
422,909	408,733	436,898	421,763	476,832	560,119	365,864	992,916	567,354
861,196	872,589	910,192	891,821	921,829	932,564	1,007,320	1,055,932	1,055,376
572,943	562,454	562,722	580,447	598,249	595,374	647,513	663,366	656,046
119,064	142,601	168,477	132,323	121,536	109,681	113,280	143,828	129,278
13,706	12,753	12,822	13,171	13,003	12,897	13,729	13,037	15,865
42,239	38,857	39,882	42,574	34,692	36,561	36,200	36,562	41,922
113,244	115,924	126,289	123,306	154,349	178,050	196,598	199,140	212,266
687,735	679,813	761,429	717,138	604,067	580,660	623,386	600,782	633,317
308,021	294,633	328,505	319,680	286,394	262,623	294,021	260,899	270,457
115,272	107,391	130,369	128,185	113,583	119,349	124,141	126,493	133,757
53,524	63,222	66,399	59,906	50,291	61,014	66,681	73,659	75,152
67,283	75,432	119,357	108,065	85,369	77,039	69,416	75,385	89,716
143,635	139,136	116,799	101,302	68,429	60,635	69,127	64,347	64,235
319,863	310,733	358,662	343,419	251,717	241,792	241,034	235,125	253,542
108,759	115,805	141,377	147,238	116,314	115,766	111,078	111,506	115,202
51,023	48,587	59,494	55,500	41,053	41,939	45,958	43,238	49,520
22,155	26,236	32,284	26,625	21,334	22,624	23,695	25,114	24,974
32,445	31,983	45,449	39,951	33,839	32,789	35,613	35,323	36,833
105,481	88,123	80,058	74,105	39,177	28,674	24,691	19,944	27,014
268,733	270,706	317,845	302,630	248,573	273,932	304,134	333,858	356,698
126,285	127,358	130,288	130,065	117,078	110,744	110,847	106,457	106,291
51,471	57,477	68,951	64,091	50,413	59,169	56,411	56,787	58,855
17,787	16,478	24,227	21,241	18,530	21,393	25,851	24,051	25,507
22,750	21,808	30,161	26,236	20,712	21,445	25,362	24,732	29,196
50,439	47,585	64,218	60,998	41,840	61,180	85,661	121,831	136,849
214,205	201,905	242,048	247,042	241,918	252,225	280,400	310,642	372,987
84,938	81,017	91,841	90,619	95,488	82,679	77,676	62,992	59,328
53,390	48,370	56,190	53,399	46,701	51,980	61,316	60,285	71,376
29,216	29,510	29,551	33,663	31,682	21,850	23,339	23,523	22,361
21,583	18,837	28,520	29,194	24,032	25,428	23,715	27,637	34,172
25,078	24,170	35,946	40,167	44,014	70,287	94,354	136,205	185,750
202,393	211,004	234,563	245,595	217,053	222,110	221,892	246,109	229,202
78,491	83,898	85,764	92,962	90,220	83,881	80,112	79,365	83,855
56,239	52,811	66,165	75,383	66,950	79,510	77,986	95,128	77,132
21,012	19,364	21,815	23,509	19,598	18,615	20,708	22,900	18,957
27,285	25,003	31,923	27,545	19,300	21,219	19,690	24,696	27,407
19,366	29,929	28,895	26,197	20,985	18,885	23,395	24,019	21,850
423,244	430,642	476,295	507,262	446,703	418,784	440,441	406,168	487,097
195,333	198,235	207,727	231,641	218,089	200,254	194,851	173,988	205,968
73,017	75,414	86,408	87,109	79,298	81,056	95,656	85,668	96,148
31,048	31,351	38,926	39,957	31,827	26,598	31,747	28,338	28,877
58,173	54,387	70,782	62,377	55,312	55,491	51,225	54,375	67,539
65,673	71,255	72,452	86,179	62,177	55,385	66,962	63,800	88,564
346,440	347,314	399,649	404,539	376,296	392,067	394,804	398,885	438,389
166,415	158,451	161,835	168,430	156,924	169,709	164,092	156,753	161,687
79,639	87,619	104,491	108,672	96,770	97,947	106,935	100,234	106,031
26,550	23,054	31,957	30,727	26,012	28,184	30,659	28,230	28,677
43,297	43,121	63,818	55,770	48,909	47,660	50,054	52,610	65,162
30,540	35,069	37,548	40,940	47,680	48,567	43,065	61,058	76,831
528,508	562,055	593,922	531,712	516,259	507,012	527,584	542,559	609,763
283,019	294,427	296,086	266,324	254,011	261,499	269,766	265,293	312,822
93,197	93,697	100,742	92,102	83,931	85,566	100,707	101,869	102,687
31,277	33,213	42,829	34,402	31,604	33,736	37,423	32,508	39,702
59,991	62,557	82,487	69,978	66,121	69,310	66,405	71,162	78,231
61,024	78,161	71,778	68,907	80,591	56,901	53,283	71,726	76,321
839,326	874,036	993,275	987,828	970,709	954,513	1,001,193	1,110,611	1,163,028
503,407	518,095	574,779	577,997	592,364	560,663	577,942	662,910	663,389
138,114	143,525	177,386	170,729	155,612	170,879	171,518	162,512	173,173
32,895	36,062	47,043	38,484	38,718	42,092	47,953	49,892	53,453
67,885	83,150	90,982	84,386	71,822	79,081	73,005	82,019	98,846
97,025	93,205	103,085	116,233	112,193	101,798	130,774	153,278	174,167

第5-1表 事業目的別にみた都道府県別投資額の推移（つづき）

都道府県	年度 区分	平成15	16	17	18	19	20	21	22
		三重県	合計	488,375	425,179	423,019	378,201	357,839	352,923
	生活	223,710	207,257	189,240	170,930	162,693	155,370	146,261	150,827
	産業	133,515	86,694	85,230	86,537	83,580	87,396	95,247	100,358
	農林	35,683	30,970	32,400	27,896	28,529	24,193	28,271	25,292
	国土	56,718	47,673	51,190	51,022	46,078	50,587	49,912	42,195
	その他	38,749	52,585	64,959	41,817	36,958	35,377	41,473	37,030
滋賀県	合計	384,007	297,584	269,693	256,424	217,990	208,846	207,701	197,280
	生活	187,593	160,595	147,966	134,051	113,511	101,260	111,798	109,499
	産業	100,519	45,609	45,398	53,045	44,160	43,250	44,537	44,496
	農林	34,721	33,366	26,854	20,405	19,191	16,686	16,365	12,246
	国土	38,619	29,400	25,623	22,476	20,077	17,817	18,878	16,212
	その他	22,555	28,614	23,851	26,447	21,051	29,833	16,123	14,827
京都府	合計	569,992	469,392	471,929	431,398	425,553	440,006	418,808	395,076
	生活	304,220	270,050	254,464	248,920	237,549	230,118	241,187	236,779
	産業	131,887	70,262	74,635	70,424	76,323	64,473	78,212	68,807
	農林	24,875	20,781	16,238	16,054	11,773	9,778	11,660	11,413
	国土	45,119	34,126	43,330	41,030	37,028	37,557	40,343	33,611
	その他	63,891	74,174	83,261	54,970	62,880	98,080	47,407	44,466
大阪府	合計	1,505,364	1,300,904	1,192,860	1,164,202	1,051,166	1,013,121	1,067,623	910,100
	生活	920,065	787,673	719,720	670,414	640,358	620,613	639,348	596,453
	産業	248,515	191,378	177,679	179,436	171,669	204,185	214,869	103,414
	農林	9,429	8,358	7,451	6,974	7,491	6,694	6,213	6,051
	国土	97,996	97,192	82,014	87,878	80,951	69,877	67,119	60,513
	その他	229,359	216,303	205,995	219,499	150,697	111,842	140,074	143,670
兵庫県	合計	1,343,903	1,158,298	1,087,953	917,025	821,551	790,974	847,110	851,400
	生活	676,465	625,956	560,044	488,103	458,568	438,374	466,212	453,271
	産業	234,010	196,757	173,609	157,722	143,345	137,715	155,834	171,871
	農林	71,347	53,060	50,712	48,935	38,120	37,464	37,233	36,190
	国土	75,680	70,695	95,591	93,559	78,033	72,256	77,104	80,868
	その他	286,401	211,831	207,997	128,705	103,484	105,165	110,726	109,200
奈良県	合計	341,110	282,734	284,600	235,490	199,689	196,685	210,747	208,978
	生活	180,088	140,663	123,414	121,568	104,463	104,887	112,807	103,142
	産業	94,160	83,083	103,555	71,159	50,912	49,604	50,523	58,595
	農林	18,653	15,925	15,474	13,519	14,532	13,546	13,732	11,844
	国土	28,313	24,483	23,478	18,719	16,814	16,527	16,419	19,509
	その他	19,896	18,582	18,679	10,526	12,968	12,120	17,268	15,887
和歌山県	合計	350,517	284,988	269,488	250,943	245,005	235,501	267,124	262,554
	生活	123,964	118,971	96,462	90,704	90,460	89,843	97,330	102,545
	産業	139,154	85,617	97,638	86,005	85,089	80,467	87,802	91,348
	農林	34,101	27,814	26,717	23,656	22,073	20,852	23,994	21,240
	国土	28,059	22,820	26,188	27,983	28,151	28,016	27,943	27,255
	その他	25,238	29,766	22,482	22,594	19,232	16,322	30,054	20,166
鳥取県	合計	276,788	243,750	226,687	217,930	177,380	171,092	187,608	182,799
	生活	100,509	78,850	66,271	61,508	52,489	47,638	49,070	55,638
	産業	89,195	92,489	81,020	85,756	63,713	63,684	67,752	50,522
	農林	28,628	23,415	19,851	20,645	15,573	14,606	16,146	14,585
	国土	33,018	26,463	28,038	28,792	24,426	29,682	34,184	36,609
	その他	25,438	22,533	31,506	21,229	21,178	15,482	20,455	25,445
島根県	合計	422,360	374,542	348,986	318,248	320,206	290,474	320,777	318,906
	生活	149,226	146,799	130,420	102,675	99,302	82,496	105,866	110,641
	産業	118,310	98,318	91,776	85,902	85,599	89,454	99,744	91,348
	農林	53,338	48,650	40,394	35,830	32,488	30,159	33,025	32,830
	国土	58,835	45,185	47,357	47,742	55,647	51,286	51,240	45,308
	その他	42,650	35,590	39,038	46,098	47,170	37,080	30,903	38,779
岡山県	合計	488,077	408,792	371,157	341,812	336,221	299,222	308,589	301,649
	生活	242,437	202,720	178,541	169,004	161,330	152,088	154,226	156,589
	産業	108,338	84,964	79,181	69,512	77,639	66,689	64,494	56,608
	農林	51,742	39,785	34,354	37,573	34,279	30,130	30,184	27,846
	国土	45,340	31,890	27,825	25,402	25,048	22,572	22,465	22,854
	その他	40,220	49,434	51,256	40,321	37,925	27,743	37,219	37,753
広島県	合計	698,177	615,077	566,556	523,420	522,616	461,753	465,948	465,393
	生活	325,577	266,350	252,467	235,065	242,778	218,674	214,310	228,744
	産業	177,820	183,232	150,729	138,758	139,503	130,643	126,710	115,857
	農林	49,266	44,655	37,248	34,049	29,439	27,177	25,051	20,178
	国土	81,637	60,685	59,297	53,026	47,854	41,203	43,063	41,214
	その他	63,877	60,156	66,815	62,522	63,041	44,057	56,814	59,400
山口県	合計	407,065	365,776	358,549	326,301	313,469	268,277	314,964	306,908
	生活	168,053	146,226	144,632	137,345	124,571	110,920	134,789	136,276
	産業	114,590	97,322	97,225	86,069	94,337	81,018	81,488	73,144
	農林	47,222	46,822	40,320	34,494	30,436	27,502	28,293	23,144
	国土	48,395	40,579	37,092	34,822	32,927	31,892	32,006	31,854
	その他	28,805	34,828	39,280	33,570	31,198	16,945	38,389	42,490

(単位：百万円)

23	24	25	26	27	28	29	30	令和元
348,607	357,387	392,522	373,949	340,961	347,265	341,460	360,876	350,070
151,278	134,015	158,850	163,573	154,304	155,430	155,948	160,359	170,810
98,399	101,880	114,096	92,754	82,850	95,175	90,085	93,894	82,234
21,773	18,161	21,264	17,427	15,575	17,457	20,686	17,422	21,730
36,485	43,643	52,505	57,057	42,303	42,273	35,444	35,833	41,396
40,672	59,688	45,806	43,138	45,929	36,930	39,297	53,367	33,900
189,168	178,372	220,874	221,160	210,640	208,071	220,240	214,382	229,592
109,905	106,264	115,563	120,205	125,112	114,378	118,807	110,482	116,537
36,732	30,318	46,070	36,823	33,734	36,885	41,672	44,275	52,074
9,422	8,763	11,735	10,829	10,358	12,829	14,251	14,697	14,328
14,118	13,151	18,151	18,695	17,240	18,195	17,495	18,798	24,250
18,992	19,877	29,356	34,608	24,196	25,783	28,014	26,130	22,404
355,303	381,280	430,028	422,329	379,124	364,909	379,026	387,267	424,098
209,051	204,369	222,590	214,735	214,353	212,350	219,958	197,362	215,474
64,584	90,033	82,733	84,658	49,968	48,184	41,948	43,715	48,628
10,177	10,940	11,185	11,283	9,424	10,871	12,610	10,014	10,226
32,672	36,618	51,597	46,992	50,679	47,270	48,785	49,489	54,990
38,819	39,321	61,924	64,662	54,700	46,234	55,724	86,688	94,781
847,330	830,662	911,248	952,660	954,271	923,032	937,656	999,386	954,189
566,517	554,487	610,300	647,160	668,051	618,324	638,125	730,380	696,319
87,404	83,224	102,040	91,238	89,153	109,255	87,522	89,543	92,753
6,130	7,745	6,018	5,689	4,999	8,238	7,425	4,848	5,913
49,423	46,990	60,150	66,079	69,419	70,822	65,028	71,294	75,507
137,856	138,216	132,740	142,494	122,650	116,393	139,557	103,321	83,698
724,796	700,170	834,407	790,205	777,405	795,486	766,888	768,283	841,599
390,823	388,508	463,429	447,322	446,015	422,391	426,006	401,306	433,683
124,679	106,352	141,926	128,034	116,896	142,753	130,436	129,554	141,698
34,163	25,149	31,751	30,936	34,248	52,289	36,349	38,275	39,302
77,346	82,855	93,139	81,890	70,380	74,196	74,003	76,326	87,110
97,786	97,306	104,163	102,022	109,865	103,858	100,094	122,822	139,806
182,700	188,699	214,863	209,819	206,082	213,373	204,113	199,008	225,213
89,263	86,393	104,676	105,269	98,662	107,743	100,315	93,750	116,052
47,798	44,690	46,767	45,864	46,552	46,090	52,302	50,755	48,654
10,553	10,466	11,826	12,674	11,140	11,033	8,511	6,955	6,874
17,460	19,897	26,629	24,168	27,182	25,977	26,032	25,439	29,374
17,625	27,254	24,965	21,845	22,546	22,530	16,954	22,109	24,259
262,840	291,516	367,472	346,116	336,497	267,220	248,263	255,692	288,180
94,490	93,063	106,412	101,067	91,895	80,954	86,102	78,475	96,528
90,853	94,311	152,836	149,268	159,427	100,876	76,773	84,671	85,330
16,875	15,800	20,402	16,879	15,083	17,163	17,914	17,618	20,099
23,898	27,721	45,980	41,516	35,119	31,506	35,401	42,245	44,635
36,723	60,622	41,842	37,386	34,973	36,721	32,073	32,683	41,588
155,588	156,835	190,143	178,558	165,150	178,063	200,982	196,868	195,726
52,260	50,716	57,396	57,839	51,380	55,080	58,347	67,205	53,244
45,523	47,460	66,655	57,337	60,477	68,552	71,042	54,386	52,920
12,424	11,064	12,552	13,202	10,054	10,407	19,069	13,570	14,950
27,360	21,161	30,273	23,653	21,112	20,888	21,243	22,386	26,594
18,021	26,433	23,266	26,528	22,127	23,135	31,280	39,321	48,018
266,145	255,650	279,155	279,079	253,924	253,001	233,238	243,389	270,665
89,392	80,989	86,199	82,186	85,138	80,203	75,863	70,687	84,804
82,137	77,138	78,467	75,527	69,352	78,643	75,380	83,731	83,824
29,976	25,549	32,340	31,248	25,554	23,577	23,240	26,049	28,233
39,495	37,162	42,085	36,206	28,653	33,171	28,422	28,257	32,469
25,145	34,812	40,064	53,912	45,227	37,408	30,333	34,665	41,334
289,052	297,980	337,267	334,300	306,643	297,379	294,664	339,965	382,267
150,712	155,885	166,522	173,314	170,927	157,094	159,712	156,126	152,200
53,661	55,066	62,645	60,066	55,845	54,281	53,232	58,741	61,054
25,414	25,640	29,450	29,543	27,045	25,157	27,315	27,745	29,150
20,126	25,919	32,246	28,196	23,390	23,664	22,913	26,136	46,813
39,139	35,471	46,403	43,181	29,435	37,184	31,494	71,218	93,050
433,133	417,689	456,871	428,036	414,744	397,972	396,473	442,722	539,833
217,606	216,442	241,580	226,147	223,177	215,894	216,036	202,924	225,963
106,845	100,514	107,117	85,813	65,949	70,276	73,324	65,228	90,036
17,878	18,062	19,568	18,978	17,642	18,611	18,687	14,117	17,223
39,316	34,180	39,248	36,830	40,823	41,763	44,430	44,593	69,014
51,488	48,492	49,358	60,267	67,152	51,428	43,996	115,860	137,598
291,137	269,173	298,441	306,300	280,200	299,882	296,339	298,604	328,427
134,654	124,016	121,790	133,708	129,250	127,259	131,061	131,939	132,691
70,019	53,934	63,656	68,616	59,899	63,855	69,409	62,091	72,842
20,212	19,384	24,026	16,734	17,354	19,597	23,760	22,954	23,910
25,814	27,631	35,724	32,806	31,832	31,835	27,999	25,934	32,101
40,439	44,208	53,246	54,436	41,865	57,335	44,110	55,687	66,883

第5-1表 事業目的別にみた都道府県別投資額の推移（つづき）

都道府県	年度 区分	平成15	16	17	18	19	20	21	22
		徳島県	合計	305,502	277,199	286,621	255,446	220,231	188,375
	生活	108,670	91,197	91,222	83,726	74,958	66,335	72,101	77,513
	産業	74,952	61,860	66,561	64,731	51,656	41,265	43,254	39,095
	農林	43,113	41,702	38,645	35,662	31,917	27,749	29,371	22,679
	国土	44,409	38,330	38,552	39,551	38,206	27,449	31,298	27,323
	その他	34,358	44,109	51,640	31,776	23,495	25,578	24,948	23,077
香川県	合計	250,859	210,484	215,338	165,565	150,025	151,350	166,401	155,102
	生活	125,165	87,787	83,475	69,975	67,143	71,977	79,294	73,774
	産業	59,595	47,463	43,400	37,743	32,501	30,808	34,413	33,286
	農林	26,002	23,557	20,501	16,744	15,887	13,249	15,118	13,724
	国土	21,705	19,284	22,174	21,432	21,232	18,339	16,092	14,811
	その他	18,391	32,394	45,787	19,671	13,263	16,978	21,484	19,507
愛媛県	合計	442,115	381,453	349,339	307,527	266,087	238,814	255,240	248,348
	生活	153,314	124,758	112,644	110,884	99,820	96,182	96,456	101,499
	産業	154,188	122,791	101,161	99,910	86,828	74,218	78,532	63,517
	農林	46,676	41,210	36,848	34,990	30,204	24,114	24,385	24,787
	国土	45,250	39,081	42,776	32,908	30,752	27,515	32,378	30,036
	その他	42,687	53,614	55,910	28,835	18,483	16,786	23,489	28,508
高知県	合計	329,312	299,995	264,846	221,941	216,467	205,411	252,303	245,731
	生活	93,392	105,495	79,424	64,938	61,469	58,966	73,232	66,689
	産業	98,845	84,062	73,863	70,797	79,123	69,284	78,182	76,919
	農林	44,231	33,217	32,599	27,689	25,381	24,769	32,928	29,859
	国土	62,252	44,856	33,177	31,944	30,643	27,524	38,668	34,896
	その他	30,591	32,364	45,784	26,573	19,852	24,868	29,293	37,368
福岡県	合計	1,177,221	1,098,591	977,011	926,703	875,101	855,604	965,445	848,977
	生活	627,504	533,612	504,932	471,234	441,353	416,621	481,745	434,591
	産業	204,516	201,399	192,052	179,619	178,080	160,985	182,055	169,540
	農林	58,339	54,331	53,292	50,425	42,868	40,530	47,570	42,396
	国土	87,177	84,109	89,479	85,140	90,347	90,091	90,680	84,535
	その他	199,686	225,139	137,256	140,285	122,453	147,377	163,396	117,915
佐賀県	合計	278,281	255,858	250,201	236,569	240,096	229,269	251,248	225,997
	生活	112,704	92,204	95,674	87,005	81,090	78,367	82,511	79,446
	産業	52,045	54,265	47,025	43,511	47,495	48,231	50,471	42,509
	農林	38,004	35,284	34,527	32,629	28,726	26,230	31,567	27,839
	国土	53,313	48,539	47,385	41,014	45,249	44,720	46,514	41,280
	その他	22,216	25,565	25,590	32,410	37,535	31,720	40,185	34,923
長崎県	合計	490,734	402,922	346,257	326,269	323,786	297,703	346,292	313,575
	生活	200,178	167,353	136,710	133,594	130,383	116,468	137,529	131,444
	産業	118,772	82,473	86,546	72,793	78,763	78,899	84,362	75,568
	農林	82,372	66,996	60,939	55,357	50,181	40,212	47,221	39,088
	国土	41,298	34,876	30,868	28,470	26,381	28,472	32,940	26,578
	その他	48,113	51,225	31,193	36,055	38,077	33,652	44,241	40,896
熊本県	合計	492,923	420,034	402,765	404,761	406,236	383,535	444,564	420,255
	生活	179,836	142,925	145,512	150,061	147,482	133,653	164,013	170,815
	産業	91,351	79,393	72,877	75,107	78,345	74,947	80,550	71,820
	農林	66,414	60,527	56,808	51,899	50,131	41,925	50,331	51,658
	国土	64,010	51,699	48,252	45,287	44,209	42,123	45,161	40,727
	その他	91,312	85,491	79,316	82,407	86,069	90,886	104,509	85,234
大分県	合計	358,144	316,469	307,244	301,243	277,820	254,414	273,944	259,073
	生活	139,788	122,959	107,862	101,676	103,217	82,781	95,291	104,439
	産業	95,503	75,718	72,732	79,511	74,699	69,740	76,015	68,165
	農林	56,097	49,377	43,596	43,676	39,445	39,479	39,351	33,679
	国土	41,080	35,988	35,427	37,786	33,726	33,034	31,892	26,016
	その他	25,676	32,427	47,625	38,595	26,733	29,380	31,395	26,775
宮崎県	合計	387,305	367,314	344,702	340,933	285,292	283,314	292,972	279,703
	生活	143,961	137,938	103,748	92,510	91,050	91,552	96,208	87,882
	産業	85,624	78,956	68,867	68,399	67,072	75,161	80,352	76,512
	農林	82,237	72,902	62,420	56,435	50,136	50,067	55,154	46,579
	国土	35,647	29,451	32,640	41,941	38,214	33,884	36,300	32,368
	その他	39,836	48,067	77,026	81,647	38,820	32,651	24,959	36,363
鹿児島県	合計	599,469	526,627	488,392	486,160	444,248	415,245	465,443	424,305
	生活	198,866	178,715	171,964	161,395	149,768	153,848	165,247	166,860
	産業	141,500	135,479	109,816	117,430	108,460	101,569	113,852	84,092
	農林	127,092	111,175	101,739	96,781	89,015	76,951	84,674	74,390
	国土	63,143	48,989	48,156	50,768	47,684	47,383	60,203	51,605
	その他	68,868	52,269	56,716	59,785	49,321	35,494	41,468	47,357
沖縄県	合計	492,207	442,787	431,080	407,444	402,659	398,786	424,805	391,674
	生活	248,352	208,254	202,661	192,459	177,665	168,274	197,958	185,489
	産業	111,004	114,913	118,277	117,194	115,897	116,116	116,261	104,449
	農林	69,605	72,226	65,067	55,947	48,843	48,917	52,547	52,263
	国土	21,232	20,807	17,738	18,598	18,532	18,218	20,020	20,570
	その他	42,015	26,586	27,338	23,247	41,723	47,261	38,019	28,903

(単位：百万円)

23	24	25	26	27	28	29	30	令和元
167,828	177,450	213,425	218,010	194,271	195,098	194,436	202,704	219,620
69,876	66,974	80,398	74,230	70,823	62,474	66,558	64,969	63,568
33,522	33,407	40,414	43,441	37,496	42,518	45,908	50,269	55,906
20,302	20,787	22,296	23,880	20,285	21,275	25,002	24,224	23,657
23,937	31,809	43,565	39,393	34,999	40,535	32,565	38,629	47,773
20,192	24,472	26,752	37,065	30,668	28,297	24,403	24,613	28,716
165,561	151,328	172,871	181,167	182,319	183,735	191,639	169,875	179,016
90,291	71,273	88,895	95,006	99,865	97,889	93,879	74,453	83,903
30,586	30,099	34,489	31,834	28,272	32,479	33,851	33,048	35,471
12,701	14,818	14,013	11,328	11,705	13,164	16,442	15,531	15,045
13,246	14,331	17,455	15,032	14,010	15,251	17,671	20,544	21,756
18,737	20,806	18,018	27,969	28,467	24,952	29,796	26,298	22,841
230,935	248,075	279,495	285,196	262,585	273,149	271,845	276,863	313,776
103,953	109,845	113,699	121,148	116,664	111,796	117,771	105,738	109,882
59,275	58,404	70,474	68,485	63,559	71,929	71,673	65,050	64,578
21,638	25,276	25,402	22,929	20,292	22,941	23,307	21,310	23,674
27,724	27,607	40,150	39,480	35,191	34,824	33,087	36,255	47,353
18,345	26,944	29,769	33,153	26,878	31,658	26,007	48,510	68,288
212,056	216,311	260,111	274,603	259,879	277,475	292,619	282,949	306,497
64,823	63,923	74,508	81,525	75,539	92,162	100,649	90,743	81,400
60,870	65,776	80,913	78,039	67,886	71,137	80,909	74,222	82,649
26,569	21,241	26,484	27,246	25,064	21,426	26,591	22,697	25,408
33,524	36,292	41,882	42,449	42,926	51,321	42,697	45,173	50,579
26,271	29,080	36,323	45,345	48,464	41,430	41,773	50,115	66,460
715,148	764,371	849,595	866,545	824,235	813,107	823,873	858,862	893,120
403,688	415,277	459,614	485,496	477,689	452,847	442,822	442,914	439,223
131,129	133,981	151,822	140,717	132,433	139,327	145,939	145,110	160,384
38,047	39,200	44,263	43,298	36,038	39,414	44,193	41,245	40,620
74,843	76,936	97,250	97,186	90,347	98,119	90,380	95,561	110,867
67,441	98,977	96,646	99,849	87,729	83,400	100,539	134,032	142,025
203,308	205,560	228,523	238,089	213,177	213,342	225,982	219,195	226,370
81,663	85,142	96,694	97,944	89,606	80,316	83,563	76,382	82,229
43,464	38,476	43,385	44,576	40,130	39,367	45,153	41,453	40,760
21,813	19,021	27,901	31,671	27,242	25,845	29,378	28,031	24,502
29,403	22,821	29,668	27,480	22,850	26,562	28,843	29,860	31,097
26,965	40,100	30,874	36,418	33,349	41,252	39,045	43,469	47,782
296,982	299,750	336,341	333,381	299,984	338,952	374,147	364,552	420,378
131,393	133,279	142,665	134,646	124,449	115,604	129,697	124,876	154,005
64,626	59,691	71,248	67,026	62,687	66,216	62,662	62,547	68,846
34,554	33,188	43,294	44,029	32,371	35,438	38,870	38,631	40,069
22,320	23,380	26,217	25,179	23,123	25,491	25,260	29,647	33,942
44,088	50,212	52,918	62,500	57,355	96,202	117,658	108,850	123,516
340,785	365,532	452,924	404,147	359,680	435,269	578,319	632,028	607,351
160,615	175,404	192,977	166,831	165,579	142,045	168,987	191,555	221,596
59,413	58,915	75,161	71,604	64,364	57,154	73,533	81,423	88,042
38,182	37,130	53,275	50,988	37,526	38,119	49,190	47,175	52,416
35,344	43,584	75,602	62,920	49,955	57,656	68,975	79,048	69,080
47,231	50,500	55,909	51,803	42,256	140,296	217,634	232,827	176,218
243,147	263,365	297,375	282,476	248,367	254,780	266,975	278,405	296,614
100,917	102,364	92,468	97,192	96,986	90,341	95,371	91,674	98,335
65,849	65,761	83,240	84,431	58,689	65,665	66,348	64,019	65,838
27,318	26,232	29,897	26,665	26,967	28,512	29,826	36,058	36,709
20,707	25,292	38,654	32,487	33,811	43,577	36,348	39,215	47,634
28,356	43,717	53,116	41,702	31,914	26,685	39,083	47,440	48,098
249,057	240,943	293,008	291,396	228,248	240,883	259,832	246,510	273,643
83,694	78,549	95,884	98,952	79,988	77,420	73,639	71,838	86,218
73,107	74,929	79,900	79,259	62,581	71,535	67,041	66,782	67,648
38,229	34,234	49,370	49,667	35,044	33,489	48,777	42,250	41,963
26,052	28,752	41,836	31,319	25,772	29,051	29,393	31,411	34,799
27,976	24,480	26,017	32,199	24,862	29,387	40,982	34,229	43,015
410,371	403,480	451,457	443,086	382,790	383,182	407,640	379,965	419,931
166,011	156,718	160,588	173,920	146,054	135,075	149,345	141,531	163,828
87,181	88,362	107,194	97,622	82,829	84,893	80,648	77,929	85,347
67,364	65,672	77,146	66,465	58,680	54,787	69,619	56,917	65,914
44,736	46,815	58,985	52,362	41,907	46,150	39,620	37,737	42,493
45,079	45,913	47,543	52,718	53,321	62,277	68,409	65,851	62,348
356,844	367,728	409,556	429,039	450,786	479,326	443,872	399,171	413,039
163,174	160,180	172,637	180,226	196,977	206,022	183,031	158,354	169,873
99,691	96,261	106,605	99,395	110,374	136,084	126,741	119,092	112,607
48,220	49,126	60,253	55,702	47,373	48,490	45,959	43,722	45,413
21,447	16,283	15,931	29,883	23,395	25,242	29,103	24,464	23,791
24,312	45,878	54,130	63,833	72,668	63,488	59,038	53,540	61,356

第5-2表 事業目的別にみた都道府県別投資額の推移（構成比）

（単位：％）

都道府県	年度 区分	平成19	20	21	22	23	24	25	26	27	28	29	30	令和元
		合計	100.0	100.0	100.0	100.0	100.0	100.0	100.0	100.0	100.0	100.0	100.0	100.0
	計	100.0	100.0	100.0	100.0	100.0	100.0	100.0	100.0	100.0	100.0	100.0	100.0	100.0
	生産	48.6	49.2	49.3	50.7	50.2	48.8	47.5	49.4	50.6	48.7	48.2	46.1	46.1
	業	21.2	21.1	21.1	19.5	18.3	18.2	19.0	18.4	17.8	18.5	19.1	18.3	18.2
	農	7.6	7.4	7.5	6.9	6.6	6.6	7.2	7.1	6.8	6.8	7.3	6.9	7.0
	林	10.0	9.7	9.9	9.3	8.9	8.8	10.0	9.1	8.6	9.1	8.8	9.0	10.1
	土	12.6	12.6	12.2	13.6	15.9	17.5	16.3	15.9	16.2	17.0	16.6	19.8	18.6
	その他													
北海道	計	100.0	100.0	100.0	100.0	100.0	100.0	100.0	100.0	100.0	100.0	100.0	100.0	100.0
	生産	29.5	30.8	30.6	38.8	36.2	35.4	33.6	37.1	36.7	34.5	35.4	33.9	30.3
	業	29.5	29.0	27.0	22.9	24.6	24.2	23.9	23.5	23.3	22.0	21.6	23.4	22.6
	農	16.9	17.0	18.6	14.3	15.2	16.8	17.5	16.8	16.5	17.5	17.5	17.5	18.4
	林	14.4	14.7	15.1	13.0	13.3	11.8	14.6	11.2	11.2	12.5	11.3	11.5	14.0
	土	9.8	8.5	8.7	11.1	10.8	11.8	10.4	11.4	12.2	13.4	14.3	13.7	14.7
	その他													
青森県	計	100.0	100.0	100.0	100.0	100.0	100.0	100.0	100.0	100.0	100.0	100.0	100.0	100.0
	生産	33.8	34.3	38.6	39.3	35.3	32.3	40.2	36.3	38.9	43.7	41.6	44.0	43.7
	業	19.4	18.1	19.0	17.3	17.4	17.1	16.6	16.3	17.6	18.0	19.1	18.9	19.9
	農	11.7	12.5	12.2	10.8	12.1	12.5	12.0	12.1	12.3	12.6	13.6	14.2	14.5
	林	9.2	8.0	9.0	8.7	9.9	12.0	10.5	10.9	13.0	9.4	7.3	7.8	9.2
	土	25.9	27.0	21.2	23.9	25.4	26.1	20.7	24.3	18.2	16.2	18.5	15.1	12.6
	その他													
岩手県	計	100.0	100.0	100.0	100.0	100.0	100.0	100.0	100.0	100.0	100.0	100.0	100.0	100.0
	生産	38.9	40.4	40.2	43.7	37.2	26.6	31.1	36.8	34.2	31.8	30.1	30.9	32.7
	業	22.3	20.7	21.8	20.9	15.6	18.3	18.2	22.1	26.5	31.0	35.9	32.4	27.5
	農	12.8	13.0	13.3	12.9	9.4	7.1	7.4	8.8	7.5	6.7	7.1	7.8	10.3
	林	11.9	12.8	14.7	12.6	8.3	7.1	5.1	4.9	5.0	5.5	5.8	7.8	8.9
	土	14.1	13.1	10.0	9.9	29.5	40.8	38.2	27.4	26.8	25.1	21.0	21.0	20.6
	その他													
宮城県	計	100.0	100.0	100.0	100.0	100.0	100.0	100.0	100.0	100.0	100.0	100.0	100.0	100.0
	生産	50.0	48.6	45.6	48.5	40.7	32.4	38.9	48.7	49.3	47.2	41.7	41.8	41.7
	業	17.7	17.2	15.5	15.3	9.3	9.2	8.8	10.6	10.0	11.3	14.5	15.4	14.7
	農	9.8	9.5	7.8	7.2	3.2	4.7	7.0	10.1	10.7	8.9	9.4	9.2	8.0
	林	8.6	8.9	9.2	9.4	5.9	5.2	4.2	3.1	3.2	4.5	5.2	6.2	7.8
	土	13.9	15.6	21.9	19.6	41.0	48.6	41.1	27.5	26.8	28.1	29.2	27.4	27.9
	その他													
秋田県	計	100.0	100.0	100.0	100.0	100.0	100.0	100.0	100.0	100.0	100.0	100.0	100.0	100.0
	生産	40.2	37.9	40.4	41.8	39.8	38.6	34.3	36.8	39.7	36.7	33.2	30.3	30.4
	業	24.9	22.2	23.8	22.4	23.3	24.7	23.5	20.3	20.0	21.4	20.3	18.9	19.5
	農	12.2	12.8	11.7	11.6	13.3	11.9	14.9	13.8	13.4	15.9	18.5	18.1	17.1
	林	13.0	15.5	14.2	12.4	12.6	10.9	14.4	12.1	12.2	13.7	12.4	14.9	17.1
	土	9.7	11.6	9.9	11.7	11.0	14.0	12.9	17.0	14.7	12.4	15.6	17.7	15.9
	その他													
山形県	計	100.0	100.0	100.0	100.0	100.0	100.0	100.0	100.0	100.0	100.0	100.0	100.0	100.0
	生産	37.7	37.5	36.4	42.5	41.1	39.6	36.6	40.4	40.5	38.5	37.2	39.1	35.0
	業	32.8	33.7	32.3	31.7	32.3	29.5	28.9	25.1	25.1	25.1	28.7	27.2	26.6
	農	6.5	7.3	7.3	6.9	8.6	9.6	9.9	9.9	9.5	10.0	11.5	10.9	10.5
	林	13.9	11.6	15.7	10.7	10.7	9.9	12.5	11.6	10.5	11.0	10.6	11.1	12.2
	土	9.1	9.9	8.3	8.1	7.3	11.5	12.2	13.0	14.3	15.4	12.0	11.8	15.7
	その他													
福島県	計	100.0	100.0	100.0	100.0	100.0	100.0	100.0	100.0	100.0	100.0	100.0	100.0	100.0
	生産	47.0	44.0	44.4	47.3	44.8	37.4	38.6	41.0	39.8	37.7	34.6	27.3	24.2
	業	23.5	28.3	28.1	25.0	17.9	18.8	16.3	15.0	15.3	15.6	18.9	19.3	21.7
	農	11.0	11.0	10.9	7.9	5.1	5.8	5.2	6.0	6.4	6.7	7.3	8.8	8.3
	林	7.9	7.6	7.8	6.3	5.5	5.3	5.5	4.8	4.4	5.3	5.5	5.8	7.1
	土	10.6	9.1	8.8	13.5	26.7	32.7	34.5	33.2	34.1	34.5	33.6	38.8	38.7
	その他													
茨城県	計	100.0	100.0	100.0	100.0	100.0	100.0	100.0	100.0	100.0	100.0	100.0	100.0	100.0
	生産	55.2	55.3	57.0	61.4	49.5	49.0	51.5	54.3	52.3	50.6	55.2	53.0	50.6
	業	20.0	20.3	19.4	17.2	15.2	16.2	20.5	20.5	20.7	18.5	16.7	18.9	20.3
	農	6.6	5.9	5.0	4.7	4.3	3.7	4.3	4.2	3.9	3.8	4.5	5.0	5.0
	林	9.5	8.7	9.7	8.7	8.6	7.8	8.8	7.4	7.8	9.7	11.0	11.0	12.4
	土	8.6	9.8	8.9	8.0	22.4	23.4	14.9	13.6	15.4	17.5	12.6	12.0	11.7
	その他													
栃木県	計	100.0	100.0	100.0	100.0	100.0	100.0	100.0	100.0	100.0	100.0	100.0	100.0	100.0
	生産	49.7	52.5	54.0	54.2	40.8	52.5	51.0	55.2	51.0	47.6	50.3	54.2	51.8
	業	18.7	20.1	19.9	18.0	14.2	16.9	18.0	16.8	13.6	15.5	16.7	15.8	15.4
	農	6.1	6.4	6.1	6.3	4.9	5.8	6.3	6.9	6.2	6.4	6.9	6.8	6.9
	林	11.3	11.5	11.6	12.4	11.7	11.4	11.1	9.7	8.2	11.0	10.0	11.1	10.3
	土	14.2	9.5	8.4	9.2	28.3	13.4	13.6	11.5	20.9	19.5	16.1	12.1	15.7
	その他													
群馬県	計	100.0	100.0	100.0	100.0	100.0	100.0	100.0	100.0	100.0	100.0	100.0	100.0	100.0
	生産	53.9	54.9	49.2	49.9	52.3	51.4	51.9	51.4	48.5	52.1	50.8	44.8	42.5
	業	16.2	16.3	18.7	19.2	19.4	20.0	21.2	20.6	19.4	20.6	19.3	18.0	18.5
	農	7.5	7.7	7.0	7.3	6.9	7.5	6.5	5.7	11.1	5.7	5.9	5.9	5.1
	林	11.3	10.8	14.2	12.2	10.9	11.1	12.4	10.8	9.8	11.0	12.6	14.5	16.0
	土	11.0	10.3	10.9	11.4	10.5	9.9	8.0	11.6	11.3	10.5	11.4	16.8	17.9
	その他													
埼玉県	計	100.0	100.0	100.0	100.0	100.0	100.0	100.0	100.0	100.0	100.0	100.0	100.0	100.0
	生産	65.1	66.4	66.3	68.9	68.4	70.4	66.3	64.8	67.9	70.5	70.2	66.4	63.4
	業	14.8	13.7	12.7	11.3	11.1	11.0	11.8	11.8	10.4	8.6	8.7	9.8	10.9
	農	1.9	1.8	2.0	2.0	1.9	1.5	1.8	1.8	1.7	1.6	1.8	2.1	2.1
	林	9.9	8.5	10.3	8.6	9.0	8.4	9.2	9.0	8.5	7.9	7.9	8.3	9.0
	土	8.3	9.6	8.6	9.2	9.7	8.7	10.9	12.7	11.4	11.4	11.4	13.4	14.6
	その他													

第5-2表 事業目的別にみた都道府県別投資額の推移（構成比）（つづき）

（単位：％）

都道府県	年度 区分	平成19	20	21	22	23	24	25	26	27	28	29	30	令和元
		千 葉 県	合 計	100.0	100.0	100.0	100.0	100.0	100.0	100.0	100.0	100.0	100.0	100.0
	生産	60.0	59.1	61.6	64.8	59.2	56.9	63.8	65.7	66.3	61.4	61.8	62.3	61.2
	業	15.7	16.5	16.3	14.7	15.3	14.0	15.2	13.8	11.6	13.9	13.7	12.6	12.5
	農	5.2	4.4	5.0	3.8	3.8	4.4	4.7	4.0	4.2	4.2	4.7	5.1	5.4
	林	7.0	6.5	6.8	6.7	6.2	5.2	5.5	5.4	5.7	6.2	6.3	6.3	6.8
	土	12.1	13.6	10.2	10.1	15.5	19.5	10.8	11.1	12.3	14.3	13.5	13.7	14.2
	その他													
東 京 都	合 計	100.0	100.0	100.0	100.0	100.0	100.0	100.0	100.0	100.0	100.0	100.0	100.0	100.0
	生産	65.2	65.3	65.6	61.8	67.2	67.9	65.7	65.9	64.8	63.3	65.6	54.8	64.2
	業	16.8	15.8	16.7	14.1	9.9	9.8	10.7	11.3	11.7	11.6	15.0	11.7	12.8
	農	0.6	0.5	0.5	0.6	0.8	0.6	0.8	0.8	0.6	0.6	0.5	0.6	0.7
	林	2.5	2.8	2.9	2.4	2.7	3.0	3.5	3.8	3.6	3.4	4.0	2.9	3.5
	土	14.8	15.6	14.3	21.2	19.4	18.7	19.4	18.2	19.3	21.1	14.8	30.1	18.8
	その他													
神 奈 川 県	合 計	100.0	100.0	100.0	100.0	100.0	100.0	100.0	100.0	100.0	100.0	100.0	100.0	100.0
	生産	66.0	64.5	68.0	67.4	66.5	64.5	61.8	65.1	64.9	63.8	64.3	62.8	62.2
	業	12.4	15.3	13.8	14.0	13.8	16.3	18.5	14.8	13.2	11.8	11.2	13.6	12.2
	農	1.8	1.8	1.7	1.6	1.6	1.5	1.4	1.5	1.4	1.4	1.4	1.2	1.5
	林	5.1	5.7	5.6	4.9	4.9	4.5	4.4	4.8	3.8	3.9	3.6	3.5	4.0
	土	14.6	12.7	10.8	12.1	13.1	13.3	13.9	13.8	16.7	19.1	19.5	18.9	20.1
	その他													
新 潟 県	合 計	100.0	100.0	100.0	100.0	100.0	100.0	100.0	100.0	100.0	100.0	100.0	100.0	100.0
	生産	40.6	43.9	45.7	47.4	44.8	43.3	43.1	44.6	47.4	45.2	47.2	43.4	42.7
	業	20.5	18.5	19.7	17.8	16.8	15.8	17.1	17.9	18.8	20.6	19.9	21.1	21.1
	農	8.9	9.3	8.7	8.6	7.8	9.3	8.7	8.4	8.3	10.5	10.7	12.3	11.9
	林	15.6	13.8	13.4	12.2	9.8	11.1	15.7	15.1	14.1	13.3	11.1	12.5	14.2
	土	14.3	14.5	12.5	14.0	20.9	20.5	15.3	14.1	11.3	10.4	11.1	10.7	10.1
	その他													
富 山 県	合 計	100.0	100.0	100.0	100.0	100.0	100.0	100.0	100.0	100.0	100.0	100.0	100.0	100.0
	生産	40.4	38.9	36.8	35.1	34.0	37.3	39.4	42.9	46.2	47.9	46.1	47.4	45.4
	業	19.5	19.3	17.3	16.3	16.0	15.6	16.6	16.2	16.3	17.3	19.1	18.4	19.5
	農	8.5	7.3	6.4	6.9	6.9	8.4	9.0	7.8	8.5	9.4	9.8	10.7	9.9
	林	11.2	11.4	11.8	11.3	10.1	10.3	12.7	11.6	13.4	13.6	14.8	15.0	14.5
	土	20.3	23.2	27.7	30.5	33.0	28.4	22.3	21.6	15.6	11.9	10.2	8.5	10.7
	その他													
石 川 県	合 計	100.0	100.0	100.0	100.0	100.0	100.0	100.0	100.0	100.0	100.0	100.0	100.0	100.0
	生産	42.5	42.3	45.4	48.6	47.0	47.0	41.0	43.0	47.1	40.4	36.4	31.9	29.8
	業	19.4	21.4	21.5	18.7	19.2	21.2	21.7	21.2	20.3	21.6	18.5	17.0	16.5
	農	7.8	7.1	7.7	7.4	6.6	6.1	7.6	7.0	7.5	7.8	8.5	7.2	7.2
	林	8.5	10.0	10.3	8.8	8.5	8.1	9.5	8.7	8.3	7.8	8.3	7.4	8.2
	土	21.9	19.3	15.1	16.6	18.8	17.6	20.2	20.2	16.8	22.3	28.2	36.5	38.4
	その他													
福 井 県	合 計	100.0	100.0	100.0	100.0	100.0	100.0	100.0	100.0	100.0	100.0	100.0	100.0	100.0
	生産	35.9	35.5	38.0	39.2	39.7	40.1	37.9	36.7	39.5	32.8	27.7	20.3	15.9
	業	21.3	21.8	23.9	22.5	24.9	24.0	23.2	21.6	19.3	20.6	21.9	19.4	19.1
	農	13.4	15.8	15.3	15.5	13.6	14.6	12.2	13.6	13.1	8.7	8.3	7.6	6.0
	林	14.7	14.9	12.8	11.3	10.1	9.3	11.8	11.8	9.9	10.1	8.5	8.9	9.2
	土	14.8	12.0	10.0	11.6	11.7	12.0	14.9	16.3	18.2	27.9	33.6	43.8	49.8
	その他													
山 梨 県	合 計	100.0	100.0	100.0	100.0	100.0	100.0	100.0	100.0	100.0	100.0	100.0	100.0	100.0
	生産	40.9	39.9	41.2	43.0	38.8	39.8	36.6	37.9	41.6	37.8	36.1	32.2	36.6
	業	25.8	25.9	24.3	24.2	27.8	25.0	28.2	30.7	30.8	35.8	35.1	38.7	33.7
	農	11.1	11.2	10.7	10.4	10.4	9.2	9.3	9.6	9.0	8.4	9.3	9.3	8.3
	林	15.6	14.2	15.4	12.8	13.5	11.8	13.6	11.2	8.9	9.6	8.9	10.0	12.0
	土	6.7	8.8	8.4	9.5	9.6	14.2	12.3	10.7	9.7	8.5	10.5	9.8	9.5
	その他													
長 野 県	合 計	100.0	100.0	100.0	100.0	100.0	100.0	100.0	100.0	100.0	100.0	100.0	100.0	100.0
	生産	43.3	46.5	46.2	42.9	46.2	46.0	43.6	45.7	48.8	47.8	44.2	42.8	42.3
	業	19.3	18.6	18.6	19.4	17.3	17.5	18.1	17.2	17.8	19.4	21.7	21.1	19.7
	農	6.3	7.7	8.2	7.8	7.3	7.3	8.2	7.9	7.1	6.4	7.2	7.0	5.9
	林	14.5	13.8	14.5	13.7	13.7	12.6	14.9	12.3	12.4	13.3	11.6	13.4	13.9
	土	16.5	13.4	12.5	16.1	15.5	16.5	15.2	17.0	13.9	13.2	15.2	15.7	18.2
	その他													
岐 阜 県	合 計	100.0	100.0	100.0	100.0	100.0	100.0	100.0	100.0	100.0	100.0	100.0	100.0	100.0
	生産	42.2	46.8	50.1	48.2	48.0	45.6	40.5	41.6	41.7	43.3	41.6	39.3	36.9
	業	20.6	22.8	20.2	20.8	23.0	25.2	26.1	26.9	25.7	25.0	27.1	25.1	24.2
	農	7.7	8.6	7.7	8.6	7.7	6.6	8.0	7.6	6.9	7.2	7.8	7.1	6.5
	林	19.3	13.7	13.8	13.2	12.5	12.4	16.0	13.8	13.0	12.2	12.7	13.2	14.9
	土	10.2	8.1	8.1	9.1	8.8	10.1	9.4	10.1	12.7	12.4	10.9	15.3	17.5
	その他													
静 岡 県	合 計	100.0	100.0	100.0	100.0	100.0	100.0	100.0	100.0	100.0	100.0	100.0	100.0	100.0
	生産	54.3	54.5	53.0	52.3	53.6	52.4	49.9	50.1	49.2	51.6	51.1	48.9	51.3
	業	20.0	19.4	17.8	18.1	17.6	16.7	17.0	17.3	16.3	16.9	19.1	18.8	16.8
	農	6.5	6.3	7.0	5.7	5.9	5.9	7.2	6.5	6.1	6.7	7.1	6.0	6.5
	林	9.7	9.7	11.5	13.1	11.4	11.1	13.9	13.2	12.8	13.7	12.6	13.1	12.8
	土	9.4	10.0	10.8	10.7	11.5	13.9	12.1	13.0	15.6	11.2	10.1	13.2	12.5
	その他													
愛 知 県	合 計	100.0	100.0	100.0	100.0	100.0	100.0	100.0	100.0	100.0	100.0	100.0	100.0	100.0
	生産	57.0	58.7	57.8	59.7	60.0	59.3	57.9	58.5	61.0	58.7	57.7	59.7	57.0
	業	19.1	18.2	19.6	18.0	16.5	16.4	17.9	17.3	16.0	17.9	17.1	14.6	14.9
	農	4.7	4.2	4.0	4.0	3.9	4.1	4.7	3.9	4.0	4.4	4.8	4.5	4.6
	林	8.2	8.9	7.4	7.0	8.1	9.5	9.2	8.5	7.4	8.3	7.3	7.4	8.5
	土	11.1	10.0	11.2	11.2	11.6	10.7	10.4	11.8	11.6	10.7	13.1	13.8	15.0
	その他													

第5-2表 事業目的別にみた都道府県別投資額の推移（構成比）（つづき）

（単位：％）

都道府県	年度 区分	平成19	20	21	22	23	24	25	26	27	28	29	30	令和元
		三重県	合計	100.0	100.0	100.0	100.0	100.0	100.0	100.0	100.0	100.0	100.0	100.0
	生産	45.5	44.0	40.5	42.4	43.4	37.5	40.5	43.7	45.3	44.8	45.7	44.4	48.8
	業	23.4	24.8	26.4	28.2	28.2	28.5	29.1	24.8	24.3	27.4	26.4	26.0	23.5
	農	8.0	6.9	7.8	7.1	6.2	5.1	5.4	4.7	4.6	5.0	6.1	4.8	6.2
	林	12.9	14.3	13.8	11.9	10.5	12.2	13.4	15.3	12.4	12.2	10.4	9.9	11.8
	土	10.3	10.0	11.5	10.4	11.7	16.7	11.7	11.5	13.5	10.6	11.5	14.8	9.7
	その他													
滋賀県	合計	100.0	100.0	100.0	100.0	100.0	100.0	100.0	100.0	100.0	100.0	100.0	100.0	100.0
	生産	52.1	48.5	53.8	55.5	58.1	59.6	52.3	54.4	59.4	55.0	53.9	51.5	50.8
	業	20.3	20.7	21.4	22.6	19.4	17.0	20.9	16.6	16.0	17.7	18.9	20.7	22.7
	農	8.8	8.0	7.9	6.2	5.0	4.9	5.3	4.9	4.9	6.2	6.5	6.9	6.2
	林	9.2	8.5	9.1	8.2	7.5	7.4	8.2	8.5	8.2	8.7	7.9	8.8	10.6
	土	9.7	14.3	7.8	7.5	10.0	11.1	13.3	15.6	11.5	12.4	12.7	12.2	9.8
	その他													
京都府	合計	100.0	100.0	100.0	100.0	100.0	100.0	100.0	100.0	100.0	100.0	100.0	100.0	100.0
	生産	55.8	52.3	57.6	59.9	58.8	53.6	51.8	50.8	56.5	58.2	58.0	51.0	50.8
	業	17.9	14.7	18.7	17.4	18.2	23.6	19.2	20.0	13.2	13.2	11.1	11.3	11.5
	農	2.8	2.2	2.8	2.9	2.9	2.9	2.6	2.7	2.5	3.0	3.3	2.6	2.4
	林	8.7	8.5	9.6	8.5	9.2	9.6	12.0	11.1	13.4	13.0	12.9	12.8	13.0
	土	14.8	22.3	11.3	11.3	10.9	10.3	14.4	15.3	14.4	12.7	14.7	22.4	22.3
	その他													
大阪府	合計	100.0	100.0	100.0	100.0	100.0	100.0	100.0	100.0	100.0	100.0	100.0	100.0	100.0
	生産	60.9	61.3	59.9	65.5	66.9	66.8	67.0	67.9	70.0	67.0	68.1	73.1	73.0
	業	16.3	20.2	20.1	11.4	10.3	10.0	11.2	9.6	9.3	11.8	9.3	9.0	9.7
	農	0.7	0.7	0.6	0.7	0.7	0.9	0.7	0.6	0.5	0.9	0.8	0.5	0.6
	林	7.7	6.9	6.3	6.6	5.8	5.7	6.6	6.9	7.3	7.7	6.9	7.1	7.9
	土	14.3	11.0	13.1	15.8	16.3	16.6	14.6	15.0	12.9	12.6	14.9	10.3	8.8
	その他													
兵庫県	合計	100.0	100.0	100.0	100.0	100.0	100.0	100.0	100.0	100.0	100.0	100.0	100.0	100.0
	生産	55.8	55.4	55.0	53.2	53.9	55.5	55.5	56.6	57.4	53.1	55.5	52.2	51.5
	業	17.4	17.4	18.4	20.2	17.2	15.2	17.0	16.2	15.0	17.9	17.0	16.9	16.8
	農	4.6	4.7	4.4	4.3	4.7	3.6	3.8	3.9	4.4	6.6	4.7	5.0	4.7
	林	9.5	9.1	9.1	9.5	10.7	11.8	11.2	10.4	9.1	9.3	9.6	9.9	10.4
	土	12.6	13.3	13.1	12.8	13.5	13.9	12.5	12.9	14.1	13.1	13.1	16.0	16.6
	その他													
奈良県	合計	100.0	100.0	100.0	100.0	100.0	100.0	100.0	100.0	100.0	100.0	100.0	100.0	100.0
	生産	52.3	53.3	53.5	49.4	48.9	45.8	48.7	50.2	47.9	50.5	49.1	47.1	51.5
	業	25.5	25.2	24.0	28.0	26.2	23.7	21.8	21.9	22.6	21.6	25.6	25.5	21.6
	農	7.3	6.9	6.5	5.7	5.8	5.5	5.5	6.0	5.4	5.2	4.2	3.5	3.1
	林	8.4	8.4	7.8	9.3	9.6	10.5	12.4	11.5	13.2	12.2	12.8	12.8	13.0
	土	6.5	6.2	8.2	7.6	9.6	14.4	11.6	10.4	10.9	10.6	8.3	11.1	10.8
	その他													
和歌山県	合計	100.0	100.0	100.0	100.0	100.0	100.0	100.0	100.0	100.0	100.0	100.0	100.0	100.0
	生産	36.9	38.1	36.4	39.1	35.9	31.9	29.0	29.2	27.3	30.3	34.7	30.7	33.5
	業	34.7	34.2	32.9	34.8	34.6	32.4	41.6	43.1	47.4	37.8	30.9	33.1	29.6
	農	9.0	8.9	9.0	8.1	6.4	5.4	5.6	4.9	4.5	6.4	7.2	6.9	7.0
	林	11.5	11.9	10.5	10.4	9.1	9.5	12.5	12.0	10.4	11.8	14.3	16.5	15.5
	土	7.8	6.9	11.3	7.7	14.0	20.8	11.4	10.8	10.4	13.7	12.9	12.8	14.4
	その他													
鳥取県	合計	100.0	100.0	100.0	100.0	100.0	100.0	100.0	100.0	100.0	100.0	100.0	100.0	100.0
	生産	29.6	27.8	26.2	30.4	33.6	32.3	30.2	32.4	31.1	30.9	29.0	34.1	27.2
	業	35.9	37.2	36.1	27.6	29.3	30.3	35.1	32.1	36.6	38.5	35.3	27.6	27.0
	農	8.8	8.5	8.6	8.0	8.0	7.1	6.6	7.4	6.1	5.8	9.5	6.9	7.6
	林	13.8	17.3	18.2	20.0	17.6	13.5	15.9	13.2	12.8	11.7	10.6	11.4	13.6
	土	11.9	9.0	10.9	13.9	11.6	16.9	12.2	14.9	13.4	13.0	15.6	20.0	24.5
	その他													
島根県	合計	100.0	100.0	100.0	100.0	100.0	100.0	100.0	100.0	100.0	100.0	100.0	100.0	100.0
	生産	31.0	28.4	33.0	34.7	33.6	31.7	30.9	29.4	33.5	31.7	32.5	29.0	31.3
	業	26.7	30.8	31.1	28.6	30.9	30.2	28.1	27.1	27.3	31.1	32.3	34.4	31.0
	農	10.1	10.4	10.3	10.3	11.3	10.0	11.6	11.2	10.1	9.3	10.0	10.7	10.4
	林	17.4	17.7	16.0	14.2	14.8	14.5	15.1	13.0	11.3	13.1	12.2	11.6	12.0
	土	14.7	12.8	9.6	12.2	9.4	13.6	14.4	19.3	17.8	14.8	13.0	14.2	15.3
	その他													
岡山県	合計	100.0	100.0	100.0	100.0	100.0	100.0	100.0	100.0	100.0	100.0	100.0	100.0	100.0
	生産	48.0	50.8	50.0	51.9	52.1	52.3	49.4	51.8	55.7	52.8	54.2	45.9	39.8
	業	23.1	22.3	20.9	18.8	18.6	18.5	18.6	18.0	18.2	18.3	18.1	17.3	16.0
	農	10.2	10.1	9.8	9.2	8.8	8.6	8.7	8.8	8.8	8.5	9.3	8.2	7.6
	林	7.4	7.5	7.3	7.6	7.0	8.7	9.6	8.4	7.6	8.0	7.8	7.7	12.2
	土	11.3	9.3	12.1	12.5	13.5	11.9	13.8	12.9	9.6	12.5	10.7	20.9	24.3
	その他													
広島県	合計	100.0	100.0	100.0	100.0	100.0	100.0	100.0	100.0	100.0	100.0	100.0	100.0	100.0
	生産	46.5	47.4	46.0	49.2	50.2	51.8	52.9	52.8	53.8	54.2	54.5	45.8	41.9
	業	26.7	28.3	27.2	24.9	24.7	24.1	23.4	20.0	15.9	17.7	18.5	14.7	16.7
	農	5.6	5.9	5.4	4.3	4.1	4.3	4.3	4.4	4.3	4.7	4.7	3.2	3.2
	林	9.2	8.9	9.2	8.9	9.1	8.2	8.6	8.6	9.8	10.5	11.2	10.1	12.8
	土	12.1	9.5	12.2	12.8	11.9	11.6	10.8	14.1	16.2	12.9	11.1	26.2	25.5
	その他													
山口県	合計	100.0	100.0	100.0	100.0	100.0	100.0	100.0	100.0	100.0	100.0	100.0	100.0	100.0
	生産	39.7	41.3	42.8	44.4	46.3	46.1	40.8	43.7	46.1	42.4	44.2	44.2	40.4
	業	30.1	30.2	25.9	23.8	24.1	20.0	21.3	22.4	21.4	21.3	23.4	20.8	22.2
	農	9.7	10.3	9.0	7.5	6.9	7.2	8.1	5.5	6.2	6.5	8.0	7.7	7.3
	林	10.5	11.9	10.2	10.4	8.9	10.3	12.0	10.7	11.4	10.6	9.4	8.7	9.8
	土	10.0	6.3	12.2	13.8	13.9	16.4	17.8	17.8	14.9	19.1	14.9	18.6	20.4
	その他													

第5-2表 事業目的別にみた都道府県別投資額の推移（構成比）（つづき）

（単位：％）

都道府県	年度 区分	平成19	20	21	22	23	24	25	26	27	28	29	30	令和元
		徳島県	合計	100.0	100.0	100.0	100.0	100.0	100.0	100.0	100.0	100.0	100.0	100.0
	生産	34.0	35.2	35.9	40.9	41.6	37.7	37.7	34.0	36.5	32.0	34.2	32.1	28.9
	業	23.5	21.9	21.5	20.6	20.0	18.8	18.9	19.9	19.3	21.8	23.6	24.8	25.5
	農	14.5	14.7	14.6	12.0	12.1	11.7	10.4	11.0	10.4	10.9	12.9	12.0	10.8
	林	17.3	14.6	15.6	14.4	14.3	17.9	20.4	18.1	18.0	20.8	16.7	19.1	21.8
	土	10.7	13.6	12.4	12.2	12.0	13.8	12.5	17.0	15.8	14.5	12.6	12.1	13.1
	その他													
香川県	合計	100.0	100.0	100.0	100.0	100.0	100.0	100.0	100.0	100.0	100.0	100.0	100.0	100.0
	生産	44.8	47.6	47.7	47.6	54.5	47.1	51.4	52.4	54.8	53.3	49.0	43.8	46.9
	業	21.7	20.4	20.7	21.5	18.5	19.9	20.0	17.6	15.5	17.7	17.7	19.5	19.8
	農	10.6	8.8	9.1	8.8	7.7	9.8	8.1	6.3	6.4	7.2	8.6	9.1	8.4
	林	14.2	12.1	9.7	9.5	8.0	9.5	10.1	8.3	7.7	8.3	9.2	12.1	12.2
	土	8.8	11.2	12.9	12.6	11.3	13.7	10.4	15.4	15.6	13.6	15.5	15.5	12.8
	その他													
愛媛県	合計	100.0	100.0	100.0	100.0	100.0	100.0	100.0	100.0	100.0	100.0	100.0	100.0	100.0
	生産	37.5	40.3	37.8	40.9	45.0	44.3	40.7	42.5	44.4	40.9	43.3	38.2	35.0
	業	32.6	31.1	30.8	25.6	25.7	23.5	25.2	24.0	24.2	26.3	26.4	23.5	20.6
	農	11.4	10.1	9.6	10.0	9.4	10.2	9.1	8.0	7.7	8.4	8.6	7.7	7.5
	林	11.6	11.5	12.7	12.1	12.0	11.1	14.4	13.8	13.4	12.7	12.2	13.1	15.1
	土	6.9	7.0	9.2	11.5	7.9	10.9	10.7	11.6	10.2	11.6	9.6	17.5	21.8
	その他													
高知県	合計	100.0	100.0	100.0	100.0	100.0	100.0	100.0	100.0	100.0	100.0	100.0	100.0	100.0
	生産	28.4	28.7	29.0	27.1	30.6	29.6	28.6	29.7	29.1	33.2	34.4	32.1	26.6
	業	36.6	33.7	31.0	31.3	28.7	30.4	31.1	28.4	26.1	25.6	27.6	26.2	27.0
	農	11.7	12.1	13.1	12.2	12.5	9.8	10.2	9.9	9.6	7.7	9.1	8.0	8.3
	林	14.2	13.4	15.3	14.2	15.8	16.8	16.1	15.5	16.5	18.5	14.6	16.0	16.5
	土	9.2	12.1	11.6	15.2	12.4	13.4	14.0	16.5	18.6	14.9	14.3	17.7	21.7
	その他													
福岡県	合計	100.0	100.0	100.0	100.0	100.0	100.0	100.0	100.0	100.0	100.0	100.0	100.0	100.0
	生産	50.4	48.7	49.9	51.2	56.4	54.3	54.1	56.0	58.0	55.7	53.7	51.6	49.2
	業	20.3	18.8	18.9	20.0	18.3	17.5	17.9	16.2	16.1	17.1	17.7	16.9	18.0
	農	4.9	4.7	4.9	5.0	5.3	5.1	5.2	5.0	4.4	4.8	5.4	4.8	4.5
	林	10.3	10.5	9.4	10.0	10.5	10.1	11.4	11.2	11.0	12.1	11.0	11.1	12.4
	土	14.0	17.2	16.9	13.9	9.4	12.9	11.4	11.5	10.6	10.3	12.2	15.6	15.9
	その他													
佐賀県	合計	100.0	100.0	100.0	100.0	100.0	100.0	100.0	100.0	100.0	100.0	100.0	100.0	100.0
	生産	33.8	34.2	32.8	35.2	40.2	41.4	42.3	41.1	42.0	37.6	37.0	34.8	36.3
	業	19.8	21.0	20.1	18.8	21.4	18.7	19.0	18.7	18.8	18.5	20.0	18.9	18.0
	農	12.0	11.4	12.6	12.3	10.7	9.3	12.2	13.3	12.8	12.1	13.0	12.8	10.8
	林	18.8	19.5	18.5	18.3	14.5	11.1	13.0	11.5	10.7	12.5	12.8	13.6	13.7
	土	15.6	13.8	16.0	15.5	13.3	19.5	13.5	15.3	15.6	19.3	17.3	19.8	21.1
	その他													
長崎県	合計	100.0	100.0	100.0	100.0	100.0	100.0	100.0	100.0	100.0	100.0	100.0	100.0	100.0
	生産	40.3	39.1	39.7	41.9	44.2	44.5	42.4	40.4	41.5	34.1	34.7	34.3	36.6
	業	24.3	26.5	24.4	24.1	21.8	19.9	21.2	20.1	20.9	19.5	16.7	17.2	16.4
	農	15.5	13.5	13.6	12.5	11.6	11.1	12.9	13.2	10.8	10.5	10.4	10.6	9.5
	林	8.1	9.6	9.5	8.5	7.5	7.8	7.8	7.6	7.7	7.5	6.8	8.1	8.1
	土	11.8	11.3	12.8	13.0	14.8	16.8	15.7	18.7	19.1	28.4	31.4	29.9	29.4
	その他													
熊本県	合計	100.0	100.0	100.0	100.0	100.0	100.0	100.0	100.0	100.0	100.0	100.0	100.0	100.0
	生産	36.3	34.8	36.9	40.6	47.1	48.0	42.6	41.3	46.0	32.6	29.2	30.3	36.5
	業	19.3	19.5	18.1	17.1	17.4	16.1	16.6	17.7	17.9	13.1	12.7	12.9	14.5
	農	12.3	10.9	11.3	12.3	11.2	10.2	11.8	12.6	10.4	8.8	8.5	7.5	8.6
	林	10.9	11.0	10.2	9.7	10.4	11.9	16.7	15.6	13.9	13.2	11.9	12.5	11.4
	土	21.2	23.7	23.5	20.3	13.9	13.8	12.3	12.8	11.7	32.2	37.6	36.8	29.0
	その他													
大分県	合計	100.0	100.0	100.0	100.0	100.0	100.0	100.0	100.0	100.0	100.0	100.0	100.0	100.0
	生産	37.2	32.5	34.8	40.3	41.5	38.9	31.1	34.4	39.0	35.5	35.7	32.9	33.2
	業	26.9	27.4	26.3	27.1	25.0	28.0	29.9	23.6	25.8	24.9	23.0	22.2	22.2
	農	14.2	15.5	14.4	13.0	11.2	10.0	10.1	9.4	10.9	11.2	11.2	13.0	12.4
	林	12.1	13.0	11.6	10.0	8.5	9.6	13.0	11.5	13.6	17.1	13.6	14.1	16.1
	土	9.6	11.5	11.5	10.3	11.7	16.6	17.9	14.8	12.8	10.5	14.6	17.0	16.2
	その他													
宮崎県	合計	100.0	100.0	100.0	100.0	100.0	100.0	100.0	100.0	100.0	100.0	100.0	100.0	100.0
	生産	31.9	32.3	32.8	31.4	33.6	32.6	32.7	34.0	35.0	32.1	28.3	29.1	31.5
	業	23.5	26.5	27.4	27.4	29.4	31.1	27.3	27.2	27.4	29.7	25.8	27.1	24.7
	農	17.6	17.7	18.8	16.7	15.3	14.2	16.8	17.0	15.4	13.9	18.8	17.1	15.3
	林	13.4	12.0	12.4	11.6	10.5	11.9	14.3	10.7	11.3	12.1	11.3	12.7	12.7
	土	13.6	11.5	8.5	13.0	11.2	10.2	8.9	11.0	10.9	12.2	15.8	13.9	15.7
	その他													
鹿児島県	合計	100.0	100.0	100.0	100.0	100.0	100.0	100.0	100.0	100.0	100.0	100.0	100.0	100.0
	生産	33.7	37.0	35.5	39.3	40.5	38.8	35.6	39.3	38.2	35.3	36.6	37.2	39.0
	業	24.4	24.5	24.5	19.8	21.2	21.9	23.7	22.0	21.6	22.2	19.8	20.5	20.3
	農	20.0	18.5	18.2	17.5	16.4	16.3	17.1	15.0	15.3	14.3	17.1	15.0	15.7
	林	10.7	11.4	12.9	12.2	10.9	11.6	13.1	11.8	10.9	12.0	9.7	9.9	10.1
	土	11.1	8.5	8.9	11.2	11.0	11.4	10.5	11.9	13.9	16.3	16.8	17.3	14.8
	その他													
沖縄県	合計	100.0	100.0	100.0	100.0	100.0	100.0	100.0	100.0	100.0	100.0	100.0	100.0	100.0
	生産	44.1	42.2	46.6	47.4	45.7	43.6	42.2	42.0	43.7	43.0	41.2	39.7	41.1
	業	28.8	29.1	27.4	26.7	27.9	26.2	26.0	23.2	24.5	28.4	28.6	29.8	27.3
	農	12.1	12.3	12.4	13.3	13.5	13.4	14.7	13.0	10.5	10.1	10.4	11.0	11.0
	林	4.6	4.6	4.7	5.3	6.0	4.4	3.9	7.0	5.2	5.3	6.6	6.1	5.8
	土	10.4	11.9	8.9	7.4	6.8	12.5	13.2	14.9	16.1	13.2	13.3	13.4	14.9
	その他													

第6-1表 事業主体別にみた事業目的別投資額の推移

区 分	年 度	平成7	8	9	10	11	12	13	14
		合 計	50,894,394	49,126,662	45,837,879	47,261,306	44,743,778	41,391,349	38,449,163
国 府 県		10,996,298	10,402,497	9,862,966	11,037,879	10,750,122	10,439,397	9,594,187	9,280,076
都 道 市 町 村		17,798,925	16,977,498	15,941,113	16,289,857	15,177,737	13,741,718	12,576,346	11,536,367
生 活 基 盤		24,493,497	23,831,089	22,373,038	22,682,824	21,020,679	19,222,255	18,003,949	16,952,402
国 府 県		2,198,333	1,871,742	1,666,273	1,751,367	1,622,625	1,601,191	1,369,828	1,382,400
都 道 市 町 村		5,767,232	5,483,191	5,190,180	5,316,143	4,669,129	4,083,602	3,693,674	3,514,499
産 業 基 盤		9,757,532	9,879,089	9,402,829	10,218,013	9,468,005	9,154,507	8,584,832	8,314,494
国 府 県		4,955,907	5,076,806	4,930,456	5,573,421	5,128,240	5,191,662	4,846,731	4,823,522
都 道 市 町 村		4,519,408	4,527,723	4,227,510	4,403,258	4,103,708	3,765,314	3,556,756	3,319,661
農 林 水 産		4,813,853	4,715,928	4,364,219	4,291,261	4,086,373	3,752,507	3,454,246	3,064,955
国 府 県		652,948	643,092	569,137	590,732	580,761	577,251	545,408	490,450
都 道 市 町 村		2,583,127	2,516,789	2,446,340	2,395,334	2,284,105	2,105,284	1,946,977	1,713,022
国 土 保 全		4,452,260	4,275,128	4,020,779	4,431,004	4,453,558	4,053,598	3,691,996	3,522,217
国 府 県		1,392,157	1,339,773	1,273,300	1,505,983	1,629,829	1,475,682	1,392,934	1,455,461
都 道 市 町 村		2,657,403	2,547,694	2,390,459	2,581,476	2,517,518	2,291,177	2,040,256	1,829,282
そ の 他		7,377,253	6,425,429	5,677,013	5,638,203	5,715,162	5,208,482	4,714,139	4,153,243
国 府 県		1,796,952	1,471,084	1,423,800	1,616,377	1,788,667	1,593,611	1,439,285	1,128,243
都 道 市 町 村		2,271,755	1,902,101	1,686,623	1,593,647	1,603,276	1,496,342	1,338,682	1,159,903
都 道 市 町 村		3,308,545	3,052,244	2,566,590	2,428,180	2,323,219	2,118,529	1,936,172	1,865,096

(単位：百万円)

区 分	年 度	24	25	26	27	28	29	30	令和元
		合 計	21,869,825	24,749,805	24,667,204	23,654,237	24,137,629	24,326,981	25,090,815
国 府 県		4,590,210	5,597,041	4,856,525	4,430,421	4,674,821	4,777,944	4,965,391	5,322,687
都 道 市 町 村		7,103,610	7,843,827	7,837,565	7,582,783	8,036,551	7,945,252	8,726,360	8,681,153
生 活 基 盤		10,677,259	11,765,245	12,190,712	11,973,073	11,748,011	11,717,270	11,570,366	11,940,960
国 府 県		568,125	690,277	556,121	539,982	364,860	363,283	428,874	357,692
都 道 市 町 村		2,268,002	2,302,371	2,398,756	2,410,423	2,439,497	2,331,877	2,376,168	2,489,385
産 業 基 盤		3,985,334	4,706,854	4,546,547	4,218,163	4,463,095	4,647,262	4,584,070	4,721,637
国 府 県		2,061,383	2,476,855	2,357,507	2,183,176	2,288,013	2,417,076	2,357,021	2,378,528
都 道 市 町 村		1,838,347	2,125,600	2,097,402	1,961,125	2,081,696	2,130,334	2,120,058	2,238,701
農 林 水 産		1,449,929	1,783,086	1,752,725	1,600,988	1,645,697	1,778,719	1,722,701	1,815,383
国 府 県		292,256	386,022	381,203	337,981	347,662	341,492	353,075	389,532
都 道 市 町 村		769,077	922,467	909,423	806,173	877,304	955,431	956,305	1,005,100
国 土 保 全		1,925,330	2,472,720	2,254,126	2,037,698	2,187,861	2,139,960	2,248,431	2,631,842
国 府 県		831,741	1,158,685	981,833	841,020	940,158	867,417	850,346	1,083,169
都 道 市 町 村		966,107	1,176,704	1,128,079	1,058,926	1,108,238	1,122,741	1,248,368	1,385,455
そ の 他		3,831,972	4,021,901	3,923,094	3,824,316	4,092,966	4,043,770	4,965,247	4,819,797
国 府 県		836,704	885,203	579,860	528,262	734,128	788,676	976,077	1,113,766
都 道 市 町 村		1,262,077	1,316,684	1,303,905	1,346,137	1,529,816	1,404,869	2,025,461	1,562,512
都 道 市 町 村		1,733,191	1,820,014	2,039,329	1,949,917	1,829,022	1,850,225	1,963,709	2,143,519

15	16	17	18	19	20	21	22	23
31,594,065	27,209,925	25,469,096	24,151,818	23,064,485	22,394,503	23,857,659	21,990,079	21,465,687
7,801,063	5,570,730	5,285,200	5,309,744	5,469,139	5,381,728	5,715,959	4,497,059	4,196,917
10,440,792	9,372,567	8,803,657	8,196,006	7,507,717	7,121,688	7,612,911	7,197,270	7,397,845
13,352,211	12,266,628	11,380,239	10,646,069	10,087,629	9,891,086	10,528,789	10,295,750	9,870,926
15,166,324	13,355,008	12,352,197	11,698,663	11,200,033	11,017,040	11,755,300	11,146,055	10,782,852
1,358,546	912,177	744,721	721,312	774,345	747,611	810,698	552,118	486,084
3,252,822	2,896,804	2,703,511	2,515,540	2,339,060	2,318,568	2,469,369	2,356,486	2,602,668
10,554,956	9,546,027	8,903,966	8,461,811	8,086,628	7,950,861	8,475,233	8,237,451	7,694,101
7,008,462	5,398,386	5,040,525	4,943,661	4,891,337	4,733,930	5,027,685	4,292,407	3,932,072
3,870,976	2,600,370	2,495,691	2,592,268	2,713,535	2,647,285	2,743,188	2,197,956	1,956,865
2,992,655	2,665,312	2,425,677	2,245,949	2,078,035	1,980,546	2,188,343	2,010,244	1,898,943
144,831	132,704	119,157	105,444	99,767	106,099	96,153	84,208	76,264
2,696,250	2,362,364	2,130,983	1,964,691	1,759,807	1,646,597	1,795,258	1,522,881	1,422,412
452,292	425,015	430,376	423,508	405,424	374,874	408,548	290,868	283,145
1,482,796	1,301,160	1,165,234	1,067,924	949,052	877,265	926,691	828,448	778,700
761,162	636,188	535,374	473,259	405,331	394,458	460,020	403,565	360,566
3,057,993	2,573,206	2,529,518	2,432,657	2,299,032	2,172,275	2,371,304	2,041,292	1,905,041
1,254,344	1,001,014	1,003,116	986,407	970,757	945,300	1,090,827	887,487	802,427
1,588,789	1,384,080	1,350,946	1,288,003	1,179,535	1,081,139	1,134,139	1,021,429	976,703
214,859	188,112	175,456	158,246	148,740	145,836	146,338	132,377	125,911
3,665,036	3,520,961	3,415,872	3,112,146	2,914,276	2,824,661	2,908,112	2,987,443	3,423,310
864,904	632,153	611,296	586,249	605,077	666,659	662,698	568,631	668,396
1,123,730	1,125,211	1,158,290	1,078,589	962,035	864,171	894,369	980,663	1,140,830
1,676,403	1,763,597	1,646,286	1,447,308	1,347,163	1,293,832	1,351,044	1,438,149	1,614,083

第6-2表 事業主体別にみた事業目的別投資額の推移（構成比）

区 分	年 度											
	平成7	8	9	10	11	12	13	14	15	16	17	18
合 計	100.0	100.0	100.0	100.0	100.0	100.0	100.0	100.0	100.0	100.0	100.0	100.0
国 道 府 県	21.6	21.2	21.5	23.4	24.0	25.2	25.0	25.8	24.7	20.5	20.8	22.0
都 道 府 県	35.0	34.6	34.8	34.5	33.9	33.2	32.7	32.0	33.0	34.4	34.6	33.9
市 町 村	43.4	44.3	43.7	42.2	42.1	41.6	42.3	42.2	42.3	45.1	44.7	44.1
生 活 基 盤	100.0	100.0	100.0	100.0	100.0	100.0	100.0	100.0	100.0	100.0	100.0	100.0
国 道 府 県	9.0	7.9	7.4	7.7	7.7	8.3	7.6	8.2	9.0	6.8	6.0	6.2
都 道 府 県	23.5	23.0	23.2	23.4	22.2	21.2	20.5	20.7	21.4	21.7	21.9	21.5
市 町 村	67.5	69.1	69.4	68.8	70.1	70.4	71.9	71.1	69.6	71.5	72.1	72.3
産 業 基 盤	100.0	100.0	100.0	100.0	100.0	100.0	100.0	100.0	100.0	100.0	100.0	100.0
国 道 府 県	50.8	51.4	52.4	54.5	54.2	56.7	56.5	58.0	55.2	48.2	49.5	52.4
都 道 府 県	46.3	45.8	45.0	43.1	43.3	41.1	41.4	39.9	42.7	49.4	48.1	45.4
市 町 村	2.9	2.8	2.6	2.4	2.5	2.2	2.1	2.1	2.1	2.5	2.4	2.1
農 林 水 産	100.0	100.0	100.0	100.0	100.0	100.0	100.0	100.0	100.0	100.0	100.0	100.0
国 道 府 県	13.6	13.6	13.0	13.8	14.2	15.4	15.8	16.0	16.8	18.0	20.2	21.6
都 道 府 県	53.7	53.4	56.1	55.8	55.9	56.1	56.4	55.9	55.0	55.1	54.7	54.4
市 町 村	32.8	33.0	30.9	30.4	29.9	28.5	27.8	28.1	28.2	26.9	25.1	24.1
国 土 保 全	100.0	100.0	100.0	100.0	100.0	100.0	100.0	100.0	100.0	100.0	100.0	100.0
国 道 府 県	31.3	31.3	31.7	34.0	36.6	36.4	37.7	41.3	41.0	38.9	39.7	40.5
都 道 府 県	59.7	59.6	59.5	58.3	56.5	56.5	55.3	51.9	52.0	53.8	53.4	52.9
市 町 村	9.0	9.1	8.9	7.8	6.9	7.1	7.0	6.7	7.0	7.3	6.9	6.5
そ の 他	100.0	100.0	100.0	100.0	100.0	100.0	100.0	100.0	100.0	100.0	100.0	100.0
国 道 府 県	24.4	22.9	25.1	28.7	31.3	30.6	30.5	27.2	23.6	18.0	17.9	18.8
都 道 府 県	30.8	29.6	29.7	28.3	28.1	28.7	28.4	27.9	30.7	32.0	33.9	34.7
市 町 村	44.8	47.5	45.2	43.1	40.7	40.7	41.1	44.9	45.7	50.1	48.2	46.5

第7-1表 経費負担別にみた事業目的別投資額の推移

区 分	年 度								
	平成7	8	9	10	11	12	13	14	
合 計	50,894,394	49,126,662	45,837,879	47,261,306	44,743,778	41,391,349	38,449,163	36,007,311	
国 道 府 県 費	18,051,584	17,167,295	15,922,098	17,125,288	17,125,288	15,967,298	14,584,493	13,115,653	
都 道 府 県 費	14,406,537	13,858,229	12,978,421	13,136,909	12,155,237	11,072,138	10,298,859	10,016,105	
市 町 村 費	18,436,273	18,101,138	16,937,360	16,692,563	15,463,253	14,351,913	13,565,811	12,875,553	
生 活 基 盤 費	24,493,497	23,831,089	22,373,038	22,682,824	21,020,679	19,222,255	18,003,949	16,952,402	
国 道 府 県 費	6,129,694	5,682,173	5,147,692	5,594,125	5,446,833	4,930,623	4,595,915	4,024,526	
都 道 府 県 費	4,615,111	4,475,240	4,217,776	4,147,055	3,563,320	3,142,327	2,813,741	2,880,752	
市 町 村 費	13,748,693	13,673,676	13,007,570	12,941,644	12,010,526	11,149,306	10,594,294	10,047,124	
産 業 基 盤 費	9,757,532	9,879,089	9,402,829	10,218,013	9,468,005	9,154,507	8,584,832	8,314,494	
国 道 府 県 費	5,105,282	5,289,410	5,098,634	5,598,043	5,212,050	5,222,469	4,841,897	4,614,293	
都 道 府 県 費	4,144,775	4,126,897	3,886,407	4,171,101	3,834,505	3,565,293	3,393,024	3,358,874	
市 町 村 費	507,475	462,782	417,789	448,869	421,450	366,745	349,911	341,327	
農 林 水 産 費	4,813,853	4,715,928	4,364,219	4,291,261	4,086,373	3,752,507	3,454,246	3,064,955	
国 道 府 県 費	2,207,669	2,125,496	1,950,916	2,015,728	1,912,917	1,771,013	1,622,207	1,334,061	
都 道 府 県 費	1,533,808	1,525,707	1,464,362	1,375,023	1,325,465	1,216,700	1,125,816	1,097,879	
市 町 村 費	1,072,376	1,064,725	948,941	900,510	847,991	764,794	706,223	633,016	
国 土 保 全 費	4,452,260	4,275,128	4,020,779	4,431,004	4,453,558	4,053,598	3,691,996	3,522,217	
国 道 府 県 費	2,074,081	1,966,228	1,866,152	2,158,329	2,229,800	2,047,712	1,740,350	1,757,338	
都 道 府 県 費	2,038,140	1,980,763	1,851,950	1,980,787	1,962,954	1,761,647	1,728,594	1,558,467	
市 町 村 費	340,038	328,137	302,677	291,889	260,803	244,239	223,052	206,412	
そ の 他 費	7,377,253	6,425,429	5,677,013	5,638,203	5,715,162	5,208,482	4,714,139	4,153,243	
国 道 府 県 費	2,534,858	2,103,989	1,858,704	2,065,609	2,323,688	1,995,482	1,784,125	1,385,435	
都 道 府 県 費	2,074,703	1,749,622	1,557,925	1,462,943	1,468,992	1,386,171	1,237,684	1,120,134	
市 町 村 費	2,767,691	2,571,818	2,260,384	2,109,651	1,922,483	1,826,829	1,692,331	1,647,674	

(単位：%)

19	20	21	22	23	24	25	26	27	28	29	30	令和元
100.0	100.0	100.0	100.0	100.0	100.0	100.0	100.0	100.0	100.0	100.0	100.0	100.0
23.7	24.0	24.0	20.5	19.6	21.0	22.6	19.7	18.7	19.4	19.6	19.8	20.5
32.6	31.8	31.9	32.7	34.5	32.5	31.7	31.8	32.1	33.3	32.7	34.8	33.5
43.7	44.2	44.1	46.8	46.0	46.5	45.7	48.5	49.2	47.3	47.7	45.4	46.0
100.0	100.0	100.0	100.0	100.0	100.0	100.0	100.0	100.0	100.0	100.0	100.0	100.0
6.9	6.8	6.9	5.0	4.5	5.3	5.9	4.6	4.5	3.1	3.1	3.7	3.0
20.9	21.0	21.0	21.1	24.1	21.2	19.6	19.7	20.1	20.8	19.9	20.5	20.8
72.2	72.2	72.1	73.9	71.4	73.4	74.6	75.8	75.4	76.1	77.0	75.8	76.2
100.0	100.0	100.0	100.0	100.0	100.0	100.0	100.0	100.0	100.0	100.0	100.0	100.0
55.5	55.9	54.6	51.2	49.8	51.7	52.6	51.9	51.8	51.3	52.0	51.4	50.4
42.5	41.8	43.5	46.8	48.3	46.1	45.2	46.1	46.5	46.6	45.8	46.2	47.4
2.0	2.2	1.9	2.0	1.9	2.1	2.2	2.0	1.8	2.1	2.1	2.3	2.2
100.0	100.0	100.0	100.0	100.0	100.0	100.0	100.0	100.0	100.0	100.0	100.0	100.0
23.0	22.8	22.8	19.1	19.9	20.2	21.6	21.7	21.1	21.1	19.2	20.5	21.5
53.9	53.3	51.6	54.4	54.7	53.0	51.7	51.9	50.4	53.3	53.7	55.5	55.4
23.0	24.0	25.6	26.5	25.3	26.8	26.6	26.4	28.5	25.6	27.1	24.0	23.2
100.0	100.0	100.0	100.0	100.0	100.0	100.0	100.0	100.0	100.0	100.0	100.0	100.0
42.2	43.5	46.0	43.5	42.1	43.2	46.9	43.6	41.3	43.0	40.5	37.8	41.2
51.3	49.8	47.8	50.0	51.3	50.2	47.6	50.0	52.0	50.7	52.5	55.5	52.6
6.5	6.7	6.2	6.5	6.6	6.6	5.6	6.4	6.8	6.4	7.0	6.7	6.2
100.0	100.0	100.0	100.0	100.0	100.0	100.0	100.0	100.0	100.0	100.0	100.0	100.0
20.8	23.6	22.8	19.0	19.5	21.8	22.0	14.8	13.8	17.9	19.5	19.7	23.1
33.0	30.6	30.8	32.8	33.3	32.9	32.7	33.2	35.2	37.4	34.7	40.8	32.4
46.2	45.8	46.5	48.1	47.1	45.2	45.3	52.0	51.0	44.7	45.8	39.5	44.5

(単位：百万円)

15	16	17	18	19	20	21	22	23
31,594,065	27,209,925	25,469,096	24,151,818	23,064,485	22,394,503	23,857,659	21,990,079	21,465,687
11,926,257	9,062,641	8,725,669	8,314,341	8,140,842	7,872,623	8,382,359	7,154,372	7,407,623
8,529,461	7,825,575	7,314,149	7,016,851	6,523,299	6,258,092	6,779,639	6,521,533	6,069,532
11,138,347	10,321,709	9,429,278	8,820,627	8,400,344	8,263,788	8,695,660	8,314,174	7,988,532
15,166,324	13,355,008	12,352,197	11,698,663	11,200,033	11,017,040	11,755,300	11,146,055	10,782,852
4,001,585	3,184,481	2,847,954	2,700,193	2,652,632	2,646,882	2,907,307	2,464,699	2,594,602
2,508,676	2,278,293	2,185,152	2,082,195	1,942,805	1,911,669	2,069,098	2,147,811	2,100,467
8,656,063	7,892,234	7,319,091	6,916,275	6,604,596	6,458,489	6,778,896	6,533,546	6,087,783
7,008,462	5,398,386	5,040,525	4,943,661	4,891,337	4,733,930	5,027,685	4,292,407	3,932,072
3,895,624	2,429,666	2,326,583	2,358,730	2,440,496	2,367,979	2,447,227	2,004,193	2,022,304
2,840,559	2,701,200	2,465,766	2,354,108	2,222,020	2,143,806	2,363,181	2,099,252	1,750,969
272,278	267,520	248,175	230,823	228,820	222,145	217,277	188,963	158,800
2,696,250	2,362,364	2,130,983	1,964,691	1,759,807	1,646,597	1,795,258	1,522,881	1,422,412
1,284,368	1,132,814	1,045,764	984,321	898,373	845,972	922,015	719,299	654,802
846,402	740,943	665,326	612,194	541,919	496,861	532,979	511,537	499,710
565,481	488,607	419,893	368,176	319,515	303,764	340,264	292,045	267,899
3,057,993	2,573,206	2,529,518	2,432,657	2,299,032	2,172,275	2,371,304	2,041,292	1,905,041
1,604,279	1,322,964	1,318,709	1,267,084	1,215,602	1,143,300	1,239,053	1,050,032	994,385
1,270,245	1,090,106	1,060,750	1,031,945	954,901	902,446	974,854	837,567	766,903
183,469	160,135	150,059	133,628	128,529	126,529	157,397	153,693	143,754
3,665,036	3,520,961	3,415,872	3,112,146	2,914,276	2,824,661	2,908,112	2,987,443	3,423,310
1,140,401	992,715	1,186,658	1,004,013	933,739	868,490	866,758	916,149	1,141,530
1,063,580	1,015,033	937,154	936,409	861,653	803,310	839,528	925,367	951,483
1,461,056	1,513,213	1,292,060	1,171,724	1,118,883	1,152,861	1,201,826	1,145,927	1,330,296

第7-1表 経費負担別にみた事業目的別投資額の推移 (つづき)

(単位：百万円)

区 分	年 度	24	25	26	27	28	29	30	令和元
合 計	国 費	21,869,825	24,749,805	24,667,204	23,654,237	24,137,629	24,326,981	25,090,815	25,929,619
	都 道 府 県 費	7,895,251	9,598,138	8,447,628	7,852,964	8,145,571	8,462,142	8,640,645	9,279,924
	市 町 村 費	5,834,968	6,319,195	6,501,133	6,328,628	6,651,584	6,495,218	7,151,533	6,993,945
生 活 基 盤	国 費	10,677,259	11,765,245	12,190,712	11,973,073	11,748,011	11,717,270	11,570,366	11,940,960
	都 道 府 県 費	2,506,320	2,995,409	2,677,425	2,543,226	2,397,761	2,488,409	2,470,420	2,539,495
	市 町 村 費	1,975,277	2,046,427	2,172,617	2,212,933	2,171,045	2,032,041	2,082,180	2,156,311
産 業 基 盤	国 費	3,985,334	4,706,854	4,546,547	4,218,163	4,463,095	4,647,262	4,584,070	4,721,637
	都 道 府 県 費	2,196,934	2,736,815	2,578,825	2,363,606	2,503,649	2,596,427	2,537,082	2,655,620
	市 町 村 費	1,624,174	1,783,371	1,801,865	1,707,682	1,800,688	1,889,355	1,870,967	1,905,555
農 林 水 産	国 費	1,449,929	1,783,086	1,752,725	1,600,988	1,645,697	1,778,719	1,722,701	1,815,383
	都 道 府 県 費	690,299	911,389	837,957	775,212	774,352	875,563	872,633	948,412
	市 町 村 費	476,795	542,308	583,822	501,786	569,594	600,479	564,649	577,811
国 土 保 全	国 費	1,925,330	2,472,720	2,254,126	2,037,698	2,187,861	2,139,960	2,248,431	2,631,842
	都 道 府 県 費	1,025,092	1,402,087	1,200,709	1,037,422	1,136,444	1,078,176	1,126,076	1,372,903
	市 町 村 費	766,116	931,232	905,094	855,009	899,081	896,780	958,363	1,077,978
そ の 他	国 費	3,831,972	4,021,901	3,923,094	3,824,316	4,092,966	4,043,770	4,965,247	4,819,797
	都 道 府 県 費	1,476,606	1,552,438	1,152,713	1,133,498	1,333,365	1,423,566	1,634,434	1,763,494
	市 町 村 費	992,605	1,015,858	1,037,735	1,051,218	1,211,176	1,076,563	1,675,376	1,276,290
		1,362,761	1,453,605	1,732,646	1,639,599	1,548,425	1,543,641	1,655,437	1,780,013

第7-2表 経費負担別にみた事業目的別投資額の推移 (構成比)

区 分	年 度	平成7	8	9	10	11	12	13	14	15	16	17	18
合 計	国 費	100.0	100.0	100.0	100.0	100.0	100.0	100.0	100.0	100.0	100.0	100.0	100.0
	都 道 府 県 費	35.5	34.9	34.7	36.9	38.3	38.6	37.9	36.4	37.7	33.3	34.3	34.4
	市 町 村 費	28.3	28.2	28.3	27.8	27.2	26.7	26.8	27.8	27.0	28.8	28.7	29.1
生 活 基 盤	国 費	100.0	100.0	100.0	100.0	100.0	100.0	100.0	100.0	100.0	100.0	100.0	100.0
	都 道 府 県 費	25.0	23.8	23.0	24.7	25.9	25.7	25.5	23.7	26.4	23.8	23.1	23.1
	市 町 村 費	18.8	18.8	18.9	18.3	17.0	16.3	15.6	17.0	16.5	17.1	17.7	17.8
産 業 基 盤	国 費	100.0	100.0	100.0	100.0	100.0	100.0	100.0	100.0	100.0	100.0	100.0	100.0
	都 道 府 県 費	52.3	53.5	54.2	54.8	55.0	57.0	56.4	55.5	55.6	45.0	46.2	47.7
	市 町 村 費	42.5	41.8	41.3	40.8	40.5	38.9	39.5	40.4	40.5	50.0	48.9	47.6
農 林 水 産	国 費	100.0	100.0	100.0	100.0	100.0	100.0	100.0	100.0	100.0	100.0	100.0	100.0
	都 道 府 県 費	45.9	45.1	44.7	47.0	46.8	47.2	47.0	43.5	47.6	48.0	49.1	50.1
	市 町 村 費	31.9	32.4	33.6	32.0	32.4	32.4	32.6	35.8	31.4	31.4	31.2	31.2
国 土 保 全	国 費	100.0	100.0	100.0	100.0	100.0	100.0	100.0	100.0	100.0	100.0	100.0	100.0
	都 道 府 県 費	46.6	46.0	46.4	48.7	50.1	50.5	47.1	49.9	52.5	51.4	52.1	52.1
	市 町 村 費	45.8	46.3	46.1	44.7	44.1	43.5	46.8	44.2	41.5	42.4	41.9	42.4
そ の 他	国 費	100.0	100.0	100.0	100.0	100.0	100.0	100.0	100.0	100.0	100.0	100.0	100.0
	都 道 府 県 費	34.4	32.7	32.7	36.6	40.7	38.3	37.8	33.4	31.1	28.2	34.7	32.3
	市 町 村 費	28.1	27.2	27.4	25.9	25.7	26.6	26.3	27.0	29.0	28.8	27.4	30.1
		37.5	40.0	39.8	37.4	33.6	35.1	35.9	39.7	39.9	43.0	37.8	37.7

(単位：%)

19	20	21	22	23	24	25	26	27	28	29	30	令和元
100.0	100.0	100.0	100.0	100.0	100.0	100.0	100.0	100.0	100.0	100.0	100.0	100.0
35.3	35.2	35.1	32.5	34.5	36.1	38.8	34.2	33.2	33.7	34.8	34.4	35.8
28.3	27.9	28.4	29.7	28.3	26.7	25.5	26.4	26.8	27.6	26.7	28.5	27.0
36.4	36.9	36.4	37.8	37.2	37.2	35.7	39.4	40.0	38.7	38.5	37.1	37.2
100.0	100.0	100.0	100.0	100.0	100.0	100.0	100.0	100.0	100.0	100.0	100.0	100.0
23.7	24.0	24.7	22.1	24.1	23.5	25.5	22.0	21.2	20.4	21.2	21.4	21.3
17.3	17.4	17.6	19.3	19.5	18.5	17.4	17.8	18.5	18.5	17.3	18.0	18.1
59.0	58.6	57.7	58.6	56.5	58.0	57.1	60.2	60.3	61.1	61.4	60.7	60.7
100.0	100.0	100.0	100.0	100.0	100.0	100.0	100.0	100.0	100.0	100.0	100.0	100.0
49.9	50.0	48.7	46.7	51.4	55.1	58.1	56.7	56.0	56.1	55.9	55.3	56.2
45.4	45.3	47.0	48.9	44.5	40.8	37.9	39.6	40.5	40.3	40.7	40.8	40.4
4.7	4.7	4.3	4.4	4.0	4.1	4.0	3.6	3.5	3.6	3.5	3.8	3.4
100.0	100.0	100.0	100.0	100.0	100.0	100.0	100.0	100.0	100.0	100.0	100.0	100.0
51.0	51.4	51.4	47.2	46.0	47.6	51.1	47.8	48.4	47.1	49.2	50.7	52.2
30.8	30.2	29.7	33.6	35.1	32.9	30.4	33.3	31.3	34.6	33.8	32.8	31.8
18.2	18.4	19.0	19.2	18.8	19.5	18.5	18.9	20.2	18.3	17.0	16.6	15.9
100.0	100.0	100.0	100.0	100.0	100.0	100.0	100.0	100.0	100.0	100.0	100.0	100.0
52.9	52.6	52.3	51.4	52.2	53.2	56.7	53.3	50.9	51.9	50.4	50.1	52.2
41.5	41.5	41.1	41.0	40.3	39.8	37.7	40.2	42.0	41.1	41.9	42.6	41.0
5.6	5.8	6.6	7.5	7.5	7.0	5.6	6.6	7.1	7.0	7.7	7.3	6.9
100.0	100.0	100.0	100.0	100.0	100.0	100.0	100.0	100.0	100.0	100.0	100.0	100.0
32.0	30.7	29.8	30.7	33.3	38.5	38.6	29.4	29.6	32.6	35.2	32.9	36.6
29.6	28.4	28.9	31.0	27.8	25.9	25.3	26.5	27.5	29.6	26.6	33.7	26.5
38.4	40.8	41.3	38.4	38.9	35.6	36.1	44.2	42.9	37.8	38.2	33.3	36.9

第8表 事業目的別にみた都道府県別1人当たり行政投資額の推移（対全国指数）

1 合 計

都道府県	年 度		平成19	20	21	22	23	24	25	26	27	28	29	30	令和元
	合	計													
合	計		100	100	100	100	100	100	100	100	100	100	100	100	100
北海道			155	151	165	164	152	156	160	161	151	163	170	158	167
青森県			145	149	146	146	159	168	160	142	136	133	130	127	128
岩手県			148	145	146	131	228	265	323	301	337	342	349	299	268
宮城県			92	95	101	80	211	218	257	268	308	284	235	195	173
秋田県			160	151	150	149	152	154	155	160	152	148	156	160	169
山形県			133	126	145	143	147	143	158	153	135	144	147	142	151
福島県			100	95	99	94	155	159	173	204	227	250	246	225	211
茨城県			87	91	95	86	108	110	101	100	101	99	93	92	92
栃木県			93	86	88	90	104	79	75	73	82	75	75	80	87
群馬県			85	86	93	94	86	82	85	90	90	87	89	87	93
埼玉県			60	62	59	60	57	60	54	56	51	51	54	48	48
千葉県			61	62	58	57	60	61	56	55	54	54	54	48	49
東京都			101	112	111	110	98	96	87	89	98	103	94	120	105
神奈川県			60	62	57	57	57	56	52	51	54	54	57	58	56
新潟県			160	160	158	161	173	169	168	160	141	134	143	135	139
富山県			149	163	168	183	175	167	171	165	127	120	119	113	118
石川県			141	132	122	135	137	136	141	135	116	125	138	147	153
福井県			177	158	152	160	159	147	157	161	165	170	188	202	236
山梨県			134	140	136	147	141	144	142	150	140	141	140	152	138
長野県			120	110	116	122	118	118	115	124	114	105	111	99	116
岐阜県			108	100	105	101	100	98	100	102	100	102	102	101	107
静岡県			96	101	92	87	84	88	82	74	75	72	75	75	81
愛知県			87	87	78	74	67	69	69	68	70	67	69	74	75
三重県			106	107	103	112	112	113	110	106	101	101	99	102	96
滋賀県			87	85	79	81	80	74	80	80	80	77	81	76	79
京都府			89	95	85	87	80	85	85	83	78	74	76	75	80
大阪府			66	66	65	60	57	55	53	56	58	55	55	57	53
兵庫県			81	81	81	89	77	73	77	73	75	76	73	71	75
奈良県			78	80	81	87	78	79	80	79	81	83	79	75	82
和歌山県			133	133	142	153	157	172	193	184	188	147	137	138	152
鳥取県			164	164	170	181	158	157	169	160	155	164	185	177	171
島根県			243	228	239	259	222	211	205	206	196	193	177	180	195
岡山県			95	88	85	90	89	90	90	90	86	82	80	90	98
広島県			101	92	87	95	90	86	83	78	78	74	73	79	94
山口県			118	105	116	123	120	110	108	112	107	113	112	110	118
徳島県			153	135	136	141	128	133	143	147	138	137	136	139	147
香川県			83	86	89	91	99	89	90	95	100	99	103	89	91
愛媛県			102	94	95	101	97	102	102	105	102	104	104	103	114
高知県			153	151	176	187	166	168	180	192	192	202	214	202	214
福岡県			96	97	102	97	84	88	86	88	87	84	84	85	85
佐賀県			155	153	158	155	143	142	140	147	138	135	143	135	135
長崎県			123	118	129	128	125	124	124	124	117	130	144	137	154
熊本県			123	120	131	135	112	118	129	116	108	129	171	181	169
大分県			128	121	123	126	122	130	130	124	114	116	121	123	127
宮崎県			138	142	138	143	131	125	134	135	111	116	124	115	124
鹿児島県			142	138	146	145	144	139	138	137	125	123	131	119	128
沖縄県			162	165	164	164	152	152	149	156	169	175	160	139	138

2 生活基盤投資

都道府県	年 度		平成19	20	21	22	23	24	25	26	27	28	29	30	令和元
合 計			100	100	100	100	100	100	100	100	100	100	100	100	100
北海道	北 海 道		94	95	102	125	110	113	113	121	110	116	125	116	110
青森県	青 森 県		101	104	114	113	112	111	135	104	105	119	113	122	122
岩手県	岩 手 県		118	119	119	113	168	145	212	225	227	223	218	201	190
宮城県	宮 城 県		95	93	93	76	171	144	210	264	300	275	203	177	157
秋田県	秋 田 県		133	116	123	123	120	122	112	119	119	112	107	105	111
山形県	山 形 県		103	96	107	120	120	116	121	125	108	114	114	120	115
福島県	福 島 県		97	85	89	88	138	122	141	169	179	193	177	133	111
茨城県	茨 城 県		99	102	109	104	106	111	109	110	104	103	107	105	102
栃木県	栃 木 県		95	92	97	96	85	85	81	82	83	74	78	94	98
群馬県	群 馬 県		95	96	92	92	90	86	93	94	86	93	94	85	86
埼玉県	埼 玉 県		80	83	80	81	77	86	75	73	69	74	78	69	66
千葉県	千 葉 県		75	75	73	73	70	71	75	73	71	69	69	65	65
東京都	東 京 都		136	149	147	135	132	134	121	119	125	133	127	143	147
神奈川県	神 奈 川 県		81	82	78	76	75	74	67	67	70	70	76	79	75
新潟県	新 潟 県		134	143	147	151	155	150	153	144	132	124	140	127	129
富山県	富 山 県		124	129	126	127	119	128	142	143	116	118	114	116	117
石川県	石 川 県		123	114	113	129	128	131	122	117	108	104	104	102	99
福井県	福 井 県		131	114	117	123	125	121	125	120	129	114	108	89	82
山梨県	山 梨 県		113	113	114	125	108	118	110	115	115	109	105	106	109
長野県	長 野 県		107	103	109	103	108	111	106	114	110	104	102	92	106
岐阜県	岐 阜 県		94	95	107	96	95	92	85	86	82	91	88	86	86
静岡県	静 岡 県		108	112	98	90	89	94	86	75	73	77	79	79	91
愛知県	愛 知 県		102	104	92	87	80	83	84	81	84	81	83	96	93
三重県	三 重 県		99	96	85	93	97	87	94	93	90	93	94	98	101
滋賀県	滋 賀 県		93	84	86	89	92	90	88	89	94	87	91	85	87
京都府	京 都 府		103	101	100	103	94	93	92	86	87	88	92	83	88
大阪府	大 阪 府		83	82	79	77	76	75	75	76	80	76	78	91	84
兵庫県	兵 庫 県		94	91	91	93	83	83	90	84	86	83	84	80	84
奈良県	奈 良 県		85	87	87	85	76	74	82	80	77	86	80	77	92
和歌山県	和 歌 山 県		101	103	105	118	113	113	118	108	101	92	99	92	110
鳥取県	鳥 取 県		100	93	90	109	106	104	108	105	95	104	112	131	101
島根県	島 根 県		155	132	160	177	149	137	133	123	130	126	120	114	133
岡山県	岡 山 県		94	90	86	92	92	96	93	94	94	89	91	90	85
広島県	広 島 県		96	88	81	92	90	91	92	83	83	82	83	79	85
山口県	山 口 県		96	88	101	108	111	104	93	99	98	99	102	105	103
徳島県	徳 島 県		107	97	99	113	106	103	113	101	99	90	97	96	92
香川県	香 川 県		76	83	86	85	108	86	98	101	109	109	105	85	93
愛媛県	愛 媛 県		78	77	73	81	87	93	88	91	89	88	93	85	87
高知県	高 知 県		90	88	104	100	101	102	108	115	110	138	153	140	123
福岡県	福 岡 県		100	96	103	98	94	98	98	99	99	96	94	95	91
佐賀県	佐 賀 県		108	106	105	107	114	121	125	122	114	105	110	102	107
長崎県	長 崎 県		102	94	104	106	110	113	111	101	96	91	104	102	123
熊本県	熊 本 県		92	85	98	108	105	116	116	97	98	87	104	119	134
大分県	大 分 県		98	80	87	100	100	103	85	87	88	84	90	88	92
宮崎県	宮 崎 県		91	93	92	89	88	83	93	93	77	76	73	73	85
鹿児島県	鹿 児 島 県		99	104	105	112	116	111	103	109	94	89	99	96	108
沖縄県	沖 縄 県		148	142	155	153	138	136	132	132	146	155	137	120	124

3 産業基盤投資

都道府県	年 度			平成19	20	21	22	23	24	25	26	27	28	29	30	令和元	
	合	計															
合 計				100	100	100	100	100	100	100	100	100	100	100	100	100	
北海道	北	海	道	215	207	211	192	204	207	201	206	198	194	192	202	208	
青森県	北	森	県	132	128	131	129	151	157	140	126	135	129	130	132	141	
岩手県	北	手	県	155	142	151	140	194	267	309	362	501	573	657	531	405	
宮城県	北	城	県	77	77	74	62	106	110	118	154	172	174	178	164	139	
秋田県	北	田	県	188	158	169	171	193	209	192	177	170	171	165	166	181	
山形県	北	形	県	205	201	223	232	258	232	240	208	191	196	222	211	221	
福島県	北	島	県	111	127	132	120	151	164	148	166	195	211	243	238	252	
茨城県	茨	城	県	82	87	87	76	89	98	109	111	117	99	81	95	103	
栃木県	茨	木	県	82	82	83	83	81	74	71	67	63	63	65	69	73	
群馬県	茨	馬	県	65	66	82	92	91	90	95	101	98	97	90	86	95	
埼玉県	埼	玉	県	42	40	36	35	34	36	33	36	30	24	24	26	29	
千葉県	千	葉	県	45	49	45	43	50	47	45	41	35	41	38	33	34	
東京都	東	京	都	80	83	88	80	53	52	49	55	64	64	74	77	74	
神奈川県	神	奈	川	県	35	45	37	41	43	50	50	41	40	34	34	43	38
新潟県	新	潟	県	155	141	148	147	159	146	151	155	149	148	149	155	161	
富山県	新	山	県	137	148	138	153	152	144	150	145	116	112	119	114	127	
石川県	富	川	県	128	134	125	129	143	158	161	155	132	146	134	137	138	
福井県	石	井	県	178	162	172	184	216	194	191	189	179	189	215	215	248	
山梨県	山	梨	県	162	171	157	182	213	198	211	250	242	273	258	321	254	
長野県	山	野	県	109	97	102	121	111	113	110	115	114	110	126	115	125	
岐阜県	岐	阜	県	105	108	101	107	125	136	138	149	143	138	145	138	143	
静岡県	岐	岡	県	91	93	77	81	81	80	73	69	68	66	75	77	75	
愛知県	静	岡	県	78	75	73	68	61	62	64	64	63	65	62	59	61	
三重県	愛	重	県	116	126	129	161	173	177	168	142	137	150	136	145	123	
滋賀県	滋	賀	県	83	83	80	94	84	69	88	73	72	74	80	86	98	
京都府	京	都	府	76	66	76	78	80	110	85	91	58	53	44	47	50	
大阪府	大	阪	府	51	63	62	35	32	30	31	29	30	35	27	28	28	
兵庫県	兵	庫	県	67	67	71	92	73	61	69	65	64	74	65	65	69	
奈良県	奈	良	県	94	95	92	125	111	103	91	93	103	97	106	105	98	
和歌山県	和	歌	山	県	218	215	222	272	297	306	422	430	499	301	222	250	247
鳥取県	鳥	取	県	277	289	291	256	253	261	312	279	318	342	343	268	255	
島根県	鳥	根	県	306	333	352	380	375	349	302	303	301	324	300	340	332	
岡山県	岡	山	県	104	92	84	87	90	91	88	87	88	81	76	85	86	
広島県	広	島	県	127	123	112	121	122	113	102	85	70	70	71	64	86	
山口県	山	口	県	167	149	142	150	158	121	121	136	128	130	137	125	143	
徳島県	徳	島	県	169	140	139	148	140	138	142	159	149	161	168	188	205	
香川県	香	川	県	84	83	87	100	100	97	95	91	87	95	95	95	99	
愛媛県	愛	媛	県	156	139	139	132	135	132	136	137	138	149	143	133	129	
高知県	高	知	県	264	242	259	300	261	280	294	296	281	281	309	290	316	
福岡県	福	岡	県	92	86	91	100	84	84	81	77	78	78	78	78	84	
佐賀県	佐	賀	県	144	152	150	149	167	146	140	149	145	135	149	140	134	
長崎県	長	崎	県	142	148	150	158	148	136	138	135	137	138	126	129	139	
熊本県	熊	本	県	112	111	113	118	107	104	113	112	109	92	114	128	135	
大分県	大	分	県	162	157	161	170	180	177	191	202	152	161	157	154	155	
宮崎県	大	崎	県	153	178	180	201	210	213	193	199	171	186	168	170	168	
鹿児島県	鹿	児	島	県	164	160	169	147	167	167	173	164	151	147	135	133	142
沖縄県	沖	縄	県	220	228	213	224	231	219	204	196	232	269	239	227	207	

4 農林水産投資

都道府県	年 度		平成19	20	21	22	23	24	25	26	27	28	29	30	令和元
合 計			100	100	100	100	100	100	100	100	100	100	100	100	100
北海道	北 海 道		342	350	406	337	350	394	389	381	369	420	406	402	440
青森県	青 森 県		221	254	235	227	290	316	267	242	248	247	242	263	266
岩手県	岩 手 県		248	256	257	244	322	286	332	371	373	334	341	342	394
宮城県	宮 城 県		118	123	105	83	102	155	251	380	489	369	301	263	197
秋田県	秋 田 県		255	261	233	250	305	277	321	312	301	345	395	422	413
山形県	山 形 県		114	124	140	142	190	207	217	213	190	211	231	225	227
福島県	福 島 県		144	142	143	107	120	138	124	172	214	247	247	290	250
茨城県	茨 城 県		76	73	63	58	70	61	60	60	58	55	57	67	66
栃木県	栃 木 県		74	75	71	82	78	70	66	71	76	71	70	79	85
群馬県	群 馬 県		84	91	86	99	90	93	76	72	147	73	72	75	68
埼玉県	埼 玉 県		15	15	16	17	16	13	13	14	13	12	13	15	14
千葉県	千 葉 県		41	37	39	31	34	40	36	31	33	33	34	36	38
東京都	東 京 都		9	8	7	9	12	8	9	10	8	9	7	10	11
神奈川県	神 奈 川 県		14	15	13	14	14	12	10	10	11	11	11	10	12
新潟県	新 潟 県		187	203	183	200	204	237	203	188	173	206	210	241	235
富山県	富 山 県		167	161	144	181	183	213	214	180	159	164	160	175	166
石川県	石 川 県		143	127	125	144	137	125	149	133	127	143	160	154	156
福井県	福 井 県		311	340	307	358	327	325	265	309	320	215	214	223	202
山梨県	山 梨 県		194	212	193	221	220	200	184	203	186	173	179	206	162
長野県	長 野 県		99	115	127	138	130	129	131	137	120	98	109	101	98
岐阜県	岐 阜 県		109	117	108	125	115	98	111	109	102	108	109	104	100
静岡県	静 岡 県		82	87	85	72	75	78	82	67	68	71	73	65	76
愛知県	愛 知 県		54	50	41	43	40	43	45	37	41	43	45	49	49
三重県	三 重 県		110	100	107	115	106	87	83	69	68	74	82	71	85
滋賀県	滋 賀 県		100	92	83	73	60	54	59	55	58	70	72	76	70
京都府	京 都 府		32	29	32	36	35	37	31	31	29	32	35	28	28
大阪府	大 阪 府		6	6	5	6	6	8	5	5	4	7	6	4	5
兵庫県	兵 庫 県		50	52	47	54	55	40	41	40	49	73	47	51	50
奈良県	奈 良 県		75	75	70	71	68	66	61	67	65	63	45	38	36
和歌山県	和 歌 山 県		157	160	170	178	152	141	149	126	124	139	135	138	151
鳥取県	鳥 取 県		188	190	194	208	191	167	155	167	139	141	240	178	187
島根県	島 根 県		323	323	327	385	378	318	329	325	292	264	242	281	291
岡山県	岡 山 県		127	120	110	120	118	116	109	111	112	101	102	107	107
広島県	広 島 県		74	73	62	59	56	56	49	49	49	51	47	37	43
山口県	山 口 県		150	146	138	134	126	119	121	86	98	108	122	123	122
徳島県	徳 島 県		290	271	264	243	234	236	207	227	213	219	240	242	226
香川県	香 川 県		115	102	107	116	115	132	102	84	95	104	121	118	109
愛媛県	愛 媛 県		151	130	121	146	137	157	129	119	116	129	122	116	123
高知県	高 知 県		236	248	305	328	315	249	254	268	273	229	265	236	253
福岡県	福 岡 県		62	62	67	70	67	68	62	62	56	60	62	59	55
佐賀県	佐 賀 県		243	238	263	275	231	198	237	275	260	241	254	251	209
長崎県	長 崎 県		251	217	235	230	219	207	221	230	187	200	204	212	210
熊本県	熊 本 県		199	179	197	239	189	181	211	206	167	166	198	197	208
大分県	大 分 県		238	255	234	237	206	195	181	165	184	190	184	231	225
宮崎県	宮 崎 県		319	342	346	345	304	267	315	323	252	236	319	287	272
鹿児島県	鹿 児 島 県		373	347	352	367	356	342	328	289	283	258	305	259	286
沖縄県	沖 縄 県		258	276	270	316	309	307	304	284	262	260	227	222	217

5 国土保全投資

都道府県	年 度			平成19	20	21	22	23	24	25	26	27	28	29	30	令和元
	合	計														
合	計			100	100	100	100	100	100	100	100	100	100	100	100	100
北海道				224	230	250	229	228	209	234	197	197	224	218	203	230
青森県				133	124	132	136	178	229	168	170	206	139	108	110	117
岩手県				176	191	215	179	212	214	164	161	194	206	232	259	236
宮城県				80	87	93	81	141	127	108	92	115	141	140	134	133
秋田県				209	241	214	199	216	190	225	212	216	223	220	267	285
山形県				186	151	230	165	177	162	197	193	166	174	177	176	181
福島県				79	74	78	64	96	95	96	107	116	147	155	147	147
茨城県				83	81	92	80	105	98	88	81	91	106	116	113	113
栃木県				105	102	103	120	138	103	84	78	79	91	85	99	88
群馬県				97	96	132	123	106	103	106	106	102	106	127	141	147
埼玉県				59	54	62	55	57	57	49	55	51	45	48	45	42
千葉県				43	42	40	41	42	36	31	33	36	37	38	34	33
東京都				26	33	32	28	30	33	30	37	41	39	43	39	36
神奈川県				31	37	32	30	31	28	23	26	24	23	23	22	22
新潟県				251	227	214	211	191	213	264	263	231	196	181	189	193
富山県				168	191	200	222	200	196	217	211	198	179	200	189	169
石川県				120	136	127	128	131	124	134	128	112	108	131	122	123
福井県				262	243	195	194	180	156	185	208	191	189	180	201	213
山梨県				209	204	211	203	213	194	194	185	144	148	142	170	162
長野県				175	156	169	180	182	169	172	167	164	154	146	148	158
岐阜県				209	141	146	144	140	139	160	154	150	137	148	148	157
静岡県				94	102	106	124	107	111	114	106	111	109	107	109	103
愛知県				72	80	58	56	61	74	63	64	60	61	57	61	63
三重県				137	159	144	143	132	157	147	176	145	136	117	112	111
滋賀県				80	75	72	72	67	62	66	74	76	75	73	75	82
京都府				78	84	83	80	83	92	101	102	121	105	111	107	102
大阪府				51	47	41	43	37	35	35	42	49	47	44	45	41
兵庫県				78	76	74	91	93	99	86	83	79	78	80	78	76
奈良県				66	69	63	87	84	95	99	99	124	111	114	107	106
和歌山県				153	163	150	171	161	186	242	241	227	192	222	254	231
鳥取県				226	293	311	390	313	241	270	232	230	213	223	225	229
島根県				423	416	384	396	372	348	309	293	257	279	246	234	231
岡山県				71	68	62	74	70	89	86	83	76	72	71	77	119
広島県				93	84	81	90	92	79	71	73	90	85	93	89	118
山口県				124	128	118	138	120	128	130	131	141	132	120	106	113
徳島県				265	203	213	218	206	272	291	291	289	313	259	295	315
香川県				117	108	87	93	90	96	91	86	90	91	108	120	109
愛媛県				118	112	121	132	131	129	147	160	158	147	144	151	170
高知県				218	209	271	286	297	320	289	324	368	413	354	360	347
福岡県				99	105	96	105	99	100	98	108	110	112	105	105	104
佐賀県				293	307	294	305	233	179	182	186	171	186	207	205	183
長崎県				101	116	124	117	106	110	97	102	105	108	110	124	123
熊本県				134	136	134	141	131	160	216	198	174	189	231	253	189
大分県				156	162	144	136	117	141	169	156	181	218	187	193	201
宮崎県				186	175	173	179	155	169	192	158	146	154	160	163	155
鹿児島県				153	162	190	190	177	184	181	177	159	164	144	131	127
沖縄県				75	78	78	93	103	77	58	119	102	102	119	95	78

6 その他の投資

都道府県	年 度													令和元
	平成19	20	21	22	23	24	25	26	27	28	29	30		
合 計	100	100	100	100	100	100	100	100	100	100	100	100	100	100
北海道	120	102	118	133	103	105	103	115	114	129	146	109	132	
青森県	297	320	254	256	254	249	204	217	153	127	145	97	87	
岩手県	165	151	120	95	422	618	760	518	558	506	442	318	297	
宮城県	102	117	181	115	541	604	649	463	511	470	412	271	259	
秋田県	123	139	121	128	105	123	123	171	138	108	147	143	144	
山形県	95	99	99	85	67	94	119	125	120	131	107	84	128	
福島県	84	68	71	93	260	296	368	425	478	508	496	442	440	
茨城県	59	71	69	50	151	148	92	86	96	102	71	56	58	
栃木県	104	65	61	61	185	61	63	53	106	87	72	49	74	
群馬県	74	70	83	79	57	46	42	66	63	54	61	74	89	
埼玉県	40	47	42	40	34	30	36	45	36	35	37	33	38	
千葉県	58	67	49	42	58	67	37	39	41	46	44	33	37	
東京都	119	138	130	172	120	103	104	102	117	128	84	183	107	
神奈川県	69	62	50	51	47	43	44	44	56	60	67	55	60	
新潟県	181	184	163	166	227	197	159	142	99	82	96	73	76	
富山県	239	300	383	411	362	271	235	224	122	84	73	48	68	
石川県	244	202	151	164	161	136	175	171	120	165	234	271	315	
福井県	207	150	125	137	117	101	143	165	186	279	380	448	633	
山梨県	71	98	93	103	84	117	108	101	84	71	89	75	71	
長野県	157	116	119	145	114	111	108	132	98	82	101	79	113	
岐阜県	87	64	70	68	55	57	58	65	78	74	67	78	101	
静岡県	72	80	81	69	61	70	61	60	72	48	45	50	55	
愛知県	77	69	72	61	49	42	44	51	50	42	54	52	60	
三重県	86	85	97	86	82	108	79	77	84	63	68	76	50	
滋賀県	66	96	50	45	50	47	66	79	57	57	62	47	41	
京都府	105	169	79	72	55	50	75	80	70	55	67	85	96	
大阪府	75	57	70	69	58	52	47	52	46	41	50	30	25	
兵庫県	81	85	87	84	65	58	59	60	66	58	57	57	67	
奈良県	40	39	54	49	47	65	57	51	55	52	39	42	48	
和歌山県	83	73	131	86	138	204	135	125	121	119	106	89	118	
鳥取県	155	118	152	185	115	151	127	150	128	126	173	179	226	
島根県	283	231	189	232	132	164	181	251	216	168	139	130	160	
岡山県	85	64	84	83	75	61	76	73	51	60	52	96	129	
広島県	96	69	87	89	67	57	55	69	78	56	49	105	128	
山口県	93	52	116	125	105	103	119	125	99	128	100	103	129	
徳島県	129	146	139	126	97	105	110	157	135	117	103	85	103	
香川県	58	77	94	84	71	70	58	92	97	80	97	70	63	
愛媛県	56	53	72	85	48	63	67	77	64	71	60	91	133	
高知県	111	145	168	210	129	129	154	199	221	178	183	181	249	
福岡県	106	132	142	100	50	65	60	64	57	51	62	67	73	
佐賀県	192	168	207	176	119	158	116	141	133	154	149	135	154	
長崎県	115	106	136	123	116	119	120	146	138	218	272	207	244	
熊本県	206	226	253	201	97	93	98	94	79	245	386	337	264	
大分県	97	111	115	96	89	123	143	115	91	71	106	106	111	
宮崎県	149	130	97	137	92	72	73	94	75	83	118	81	105	
鹿児島県	125	93	106	119	99	90	90	102	108	118	132	104	102	
沖縄県	133	155	121	89	65	108	121	146	168	137	128	94	111	

第9-1表 都道府県別可住地単位面積（1km²）当たり投資額の推移

都道府県	年 度			平成15	16	17	18	19	20	21	22
	合	計									
合 計				254,237	218,837	204,823	193,841	185,104	179,707	191,443	176,453
北海道				79,183	70,217	66,189	61,980	56,945	53,711	62,069	56,591
青森県				154,846	127,987	123,182	118,373	116,085	115,100	118,751	108,434
岩手県				143,063	108,169	108,028	99,598	102,853	97,229	103,426	84,797
宮城県				181,580	162,900	151,546	145,153	126,806	125,552	142,753	104,261
秋田県				160,513	137,898	125,489	118,783	102,401	92,422	96,897	87,597
山形県				151,743	133,258	125,878	113,745	108,384	98,886	120,864	107,904
福島県				148,643	120,700	110,734	108,940	95,107	86,751	95,875	83,301
茨城県				167,563	140,638	128,720	122,254	117,301	118,869	131,672	109,644
栃木県				150,871	133,263	130,067	128,152	117,469	106,323	115,410	108,394
群馬県				199,364	164,713	152,373	146,996	146,098	142,533	163,319	152,171
埼玉県				388,582	338,436	298,688	288,950	297,673	299,568	308,184	285,757
千葉県				267,130	219,896	202,562	183,091	189,713	190,185	189,988	173,760
東京都				1,842,357	1,685,225	1,563,111	1,590,360	1,677,575	1,811,972	1,913,446	1,793,535
神奈川県				936,637	770,733	723,887	692,516	656,105	668,303	649,950	611,487
新潟県				210,853	194,127	226,037	215,322	175,636	169,694	177,965	165,718
富山県				279,837	234,181	231,406	209,850	211,829	224,094	245,987	245,221
石川県				343,829	286,423	250,592	224,722	226,009	206,214	203,185	206,032
福井県				320,814	283,574	294,195	271,689	247,477	213,059	217,447	209,868
山梨県				363,137	309,013	275,758	243,922	219,530	221,400	228,933	225,751
長野県				205,047	176,425	159,739	149,771	160,239	141,684	159,283	153,163
岐阜県				375,716	291,160	254,121	235,263	208,860	187,684	209,299	183,457
静岡県				354,807	256,207	230,688	240,223	245,183	250,877	241,416	210,076
愛知県				501,128	431,220	373,515	386,388	391,172	381,277	366,192	315,828
三重県				241,770	210,485	209,415	185,121	175,154	172,747	176,782	174,108
滋賀県				299,304	231,944	210,205	198,164	168,462	161,396	160,511	152,458
京都府				492,221	405,348	407,538	369,981	364,968	377,363	359,184	338,830
大阪府				1,150,011	993,815	910,580	885,998	799,366	770,434	811,880	692,091
兵庫県				486,041	418,763	393,189	330,579	296,161	285,036	305,265	306,811
奈良県				400,364	331,848	334,037	278,357	236,039	232,488	249,111	247,019
和歌山県				322,166	261,937	247,691	230,223	224,775	216,056	245,068	240,875
鳥取県				305,168	268,744	249,930	239,221	194,709	187,807	205,936	200,658
島根県				332,044	294,452	274,360	246,513	248,030	224,999	248,472	247,023
岡山県				215,297	180,323	163,722	150,115	147,660	131,411	135,524	132,477
広島県				298,749	263,191	242,429	222,827	222,390	196,491	198,276	198,040
山口県				228,432	205,262	201,093	189,270	181,827	155,523	182,482	177,815
徳島県				300,395	272,565	281,830	249,947	215,490	184,140	196,453	185,423
香川県				252,627	211,968	216,856	166,063	150,477	151,806	166,902	155,569
愛媛県				265,535	229,101	209,813	184,701	159,716	143,346	153,205	149,068
高知県				285,365	259,961	229,503	199,408	194,489	184,556	226,687	220,783
福岡県				428,548	399,633	355,277	336,738	317,987	310,790	350,688	308,383
佐賀県				208,450	191,654	187,417	177,604	180,252	172,124	188,625	169,667
長崎県				296,158	243,164	208,966	195,957	194,349	177,733	206,742	187,209
熊本県				178,984	152,518	146,247	147,347	147,830	139,569	161,777	152,987
大分県				199,079	175,816	170,691	166,157	153,238	140,328	151,100	142,898
宮崎県				209,921	199,086	186,830	185,089	154,882	153,808	159,051	151,765
鹿児島県				183,100	160,851	149,173	148,627	135,814	126,909	142,250	129,677
沖縄県				399,519	359,114	349,336	332,879	328,702	325,539	346,780	319,734

(単位：千円)

23	24	25	26	27	28	29	30	令和元
172,023	175,254	198,330	197,652	189,542	192,900	194,409	200,513	207,215
51,366	53,435	61,956	61,883	55,629	60,784	63,573	60,542	66,085
115,310	122,632	131,436	115,179	105,045	102,794	100,516	100,330	103,394
141,366	166,868	228,892	211,566	225,809	231,396	236,489	206,947	189,953
266,609	281,272	376,292	392,402	433,868	406,864	338,525	290,301	265,034
86,726	88,920	100,343	102,076	91,500	89,814	94,153	98,495	106,018
108,440	107,282	132,887	127,152	107,321	115,821	118,618	116,725	127,398
132,738	136,865	168,322	196,380	207,301	230,294	226,912	212,881	204,479
133,740	139,481	143,352	142,047	136,492	136,452	129,078	130,421	135,693
121,106	93,729	100,597	97,400	104,513	96,889	96,584	106,666	118,968
136,843	131,743	154,816	162,991	155,590	153,377	156,971	159,109	174,546
266,078	285,366	292,065	303,623	267,252	274,308	289,038	269,444	279,073
175,180	181,792	189,868	186,616	175,882	180,626	180,050	167,749	176,695
1,564,574	1,565,822	1,618,422	1,659,811	1,764,397	1,895,610	1,755,691	2,352,403	2,145,994
590,265	598,073	623,419	611,255	631,822	638,305	689,001	722,252	721,871
171,591	169,614	189,977	178,927	150,715	144,227	154,840	149,226	157,307
227,337	220,848	254,913	244,079	178,903	173,079	172,537	168,307	181,490
204,515	205,860	241,707	230,312	189,173	207,839	230,754	253,306	270,636
203,038	191,379	229,430	233,941	229,089	238,398	265,028	293,613	352,539
208,868	217,755	242,067	253,452	223,996	229,453	229,227	254,244	236,779
148,820	151,421	167,473	178,362	157,068	146,736	154,324	142,315	170,672
172,874	173,310	199,425	201,866	187,772	195,935	197,303	199,343	219,085
195,889	208,323	220,134	197,150	191,562	185,447	192,971	198,449	223,029
282,221	293,893	333,986	331,264	325,523	319,128	334,735	371,318	388,843
169,970	174,250	191,381	182,592	166,485	169,232	166,403	175,865	170,599
145,514	137,209	169,903	169,992	161,906	158,229	167,483	163,028	174,595
302,386	324,494	365,982	359,735	322,934	310,033	322,027	329,029	360,321
642,403	628,813	689,816	718,989	720,205	692,967	703,946	749,727	715,821
259,877	251,047	299,178	282,822	278,241	284,102	273,888	274,387	300,571
216,726	223,842	254,879	248,896	244,463	250,145	239,289	233,304	264,024
240,036	266,225	335,591	316,376	307,584	240,522	223,459	230,146	259,388
173,068	174,454	211,505	198,619	183,704	198,288	223,811	219,230	217,957
205,835	197,718	215,897	215,839	196,383	194,019	178,863	186,648	207,565
127,056	130,980	148,249	146,881	134,729	130,430	129,239	149,108	167,661
183,686	177,137	193,754	181,525	175,888	168,133	167,500	187,039	228,066
167,320	154,697	171,518	176,237	161,220	172,148	170,114	171,414	188,534
166,496	176,041	211,731	216,279	192,730	195,489	194,825	203,110	220,060
165,561	151,328	172,871	181,167	182,319	183,552	191,447	169,705	178,837
138,533	148,816	167,664	171,392	157,803	164,053	163,270	166,284	188,454
186,505	190,247	228,770	241,728	228,767	240,655	253,789	245,403	265,826
259,112	276,846	307,713	313,058	297,773	294,391	298,289	310,957	323,360
153,093	154,789	172,081	179,149	160,404	159,687	169,148	164,068	169,439
176,880	178,423	200,203	195,417	175,841	198,682	219,570	213,939	246,556
123,205	132,152	163,747	145,901	129,802	156,628	208,103	227,430	218,550
134,782	145,990	164,842	156,497	137,599	140,607	147,337	153,645	163,694
135,578	131,161	159,504	158,712	124,318	128,197	138,282	131,192	145,632
123,087	121,020	135,410	132,939	114,883	116,292	123,715	115,316	127,445
290,117	298,966	332,973	347,400	365,009	395,158	365,929	329,078	340,511

第9-2表 都道府県別可住地単位面積（1km²）当たり投資額の推移（対全国指数）

都道府県	年 度			平成15	16	17	18	19	20	21	22
	合	計									
合 計				100	100	100	100	100	100	100	100
北海道	北	道		31	32	32	32	31	30	32	32
青森県	青	森	県	61	58	60	61	63	64	62	61
岩手県	岩	手	県	56	49	53	51	56	54	54	48
宮城県	宮	城	県	71	74	74	75	69	70	75	59
秋田県	秋	田	県	63	63	61	61	55	51	51	50
山形県	山	形	県	60	61	61	59	59	55	63	61
福島県	福	島	県	58	55	54	56	51	48	50	47
茨城県	茨	城	県	66	64	63	63	63	66	69	62
栃木県	栃	木	県	59	61	64	66	63	59	60	61
群馬県	群	馬	県	78	75	74	76	79	79	85	86
埼玉県	埼	玉	県	153	155	146	149	161	167	161	162
千葉県	千	葉	県	105	100	99	94	102	106	99	98
東京都	東	京	都	725	770	763	820	906	1,008	999	1,016
神奈川県	神	奈	川	368	352	353	357	354	372	340	347
新潟県	新	潟	県	83	89	110	111	95	94	93	94
富山県	富	山	県	110	107	113	108	114	125	128	139
石川県	石	川	県	135	131	122	116	122	115	106	117
福井県	福	井	県	126	130	144	140	134	119	114	119
山梨県	山	梨	県	143	141	135	126	119	123	120	128
長野県	長	野	県	81	81	78	77	87	79	83	87
岐阜県	岐	阜	県	148	133	124	121	113	104	109	104
静岡県	静	岡	県	140	117	113	124	132	140	126	119
愛知県	愛	知	県	197	197	182	199	211	212	191	179
三重県	三	重	県	95	96	102	96	95	96	92	99
滋賀県	滋	賀	県	118	106	103	102	91	90	84	86
京都府	京	都	府	194	185	199	191	197	210	188	192
大阪府	大	阪	府	452	454	445	457	432	429	424	392
兵庫県	兵	庫	県	191	191	192	171	160	159	159	174
奈良県	奈	良	県	157	152	163	144	128	129	130	140
和歌山県	和	歌	山	127	120	121	119	121	120	128	137
鳥取県	鳥	取	県	120	123	122	123	105	105	108	114
島根県	島	根	県	131	135	134	127	134	125	130	140
岡山県	岡	山	県	85	82	80	77	80	73	71	75
広島県	広	島	県	118	120	118	115	120	109	104	112
山口県	山	口	県	90	94	98	98	98	87	95	101
徳島県	徳	島	県	118	125	138	129	116	102	103	105
香川県	香	川	県	99	97	106	86	81	84	87	88
愛媛県	愛	媛	県	104	105	102	95	86	80	80	84
高知県	高	知	県	112	119	112	103	105	103	118	125
福岡県	福	岡	県	169	183	173	174	172	173	183	175
佐賀県	佐	賀	県	82	88	92	92	97	96	99	96
長崎県	長	崎	県	116	111	102	101	105	99	108	106
熊本県	熊	本	県	70	70	71	76	80	78	85	87
大分県	大	分	県	78	80	83	86	83	78	79	81
宮崎県	宮	崎	県	83	91	91	95	84	86	83	86
鹿児島県	鹿	児	島	72	74	73	77	73	71	74	73
沖縄県	沖	縄	県	157	164	171	172	178	181	181	181

23	24	25	26	27	28	29	30	令和元
100	100	100	100	100	100	100	100	100
30	30	31	31	29	32	33	30	32
67	70	66	58	55	53	52	50	50
82	95	115	107	119	120	122	103	92
155	160	190	199	229	211	174	145	128
50	51	51	52	48	47	48	49	51
63	61	67	64	57	60	61	58	61
77	78	85	99	109	119	117	106	99
78	80	72	72	72	71	66	65	65
70	53	51	49	55	50	50	53	57
80	75	78	82	82	80	81	79	84
155	163	147	154	141	142	149	134	135
102	104	96	94	93	94	93	84	85
910	893	816	840	931	983	903	1,173	1,036
343	341	314	309	333	331	354	360	348
100	97	96	91	80	75	80	74	76
132	126	129	123	94	90	89	84	88
119	117	122	117	100	108	119	126	131
118	109	116	118	121	124	136	146	170
121	124	122	128	118	119	118	127	114
87	86	84	90	83	76	79	71	82
100	99	101	102	99	102	101	99	106
114	119	111	100	101	96	99	99	108
164	168	168	168	172	165	172	185	188
99	99	96	92	88	88	86	88	82
85	78	86	86	85	82	86	81	84
176	185	185	182	170	161	166	164	174
373	359	348	364	380	359	362	374	345
151	143	151	143	147	147	141	137	145
126	128	129	126	129	130	123	116	127
140	152	169	160	162	125	115	115	125
101	100	107	100	97	103	115	109	105
120	113	109	109	104	101	92	93	100
74	75	75	74	71	68	66	74	81
107	101	98	92	93	87	86	93	110
97	88	86	89	85	89	88	85	91
97	100	107	109	102	101	100	101	106
96	86	87	92	96	95	98	85	86
81	85	85	87	83	85	84	83	91
108	109	115	122	121	125	131	122	128
151	158	155	158	157	153	153	155	156
89	88	87	91	85	83	87	82	82
103	102	101	99	93	103	113	107	119
72	75	83	74	68	81	107	113	105
78	83	83	79	73	73	76	77	79
79	75	80	80	66	66	71	65	70
72	69	68	67	61	60	64	58	62
169	171	168	176	193	205	188	164	164

第10-1表 ブロック別にみた事業目的別投資額の推移

1 合 計

区 分 \ 年 度	平成15	16	17	18	19	20	21	22
全 国	31,594,065	27,209,925	25,469,096	24,151,818	23,064,485	22,394,503	23,857,659	21,990,079
大 都 市 圏	16,501,761	13,979,694	12,883,303	12,339,101	12,070,907	12,059,728	12,490,339	11,516,466
関 東	8,348,517	7,221,049	6,656,051	6,450,895	6,521,519	6,646,699	6,962,854	6,472,690
うち 内 陸 海	2,476,676	2,104,544	1,941,144	1,842,553	1,797,601	1,711,509	1,891,792	1,739,049
	5,871,841	5,116,506	4,714,908	4,608,343	4,723,918	4,935,190	5,071,062	4,733,640
東 海	3,658,351	2,964,743	2,650,729	2,632,724	2,588,436	2,527,895	2,508,371	2,218,388
近 畿	4,494,893	3,793,901	3,576,522	3,255,482	2,960,953	2,885,133	3,019,113	2,825,389
うち 内 陸 海	1,295,110	1,049,711	1,026,221	923,312	843,231	845,537	837,256	801,334
	3,199,783	2,744,190	2,550,301	2,332,170	2,117,722	2,039,596	2,181,857	2,024,055
地 方 圏	15,092,304	13,230,231	12,585,793	11,812,718	10,993,578	10,334,775	11,367,320	10,473,613
北 海 道	2,157,656	1,913,415	1,803,646	1,694,730	1,557,036	1,468,626	1,697,156	1,547,363
東 北	3,858,123	3,307,238	3,284,197	3,133,652	2,803,588	2,663,578	2,891,353	2,512,193
北 陸	1,179,986	1,001,908	962,219	876,064	855,012	809,933	841,295	835,973
中 国	2,292,468	2,007,939	1,871,935	1,727,711	1,669,893	1,490,818	1,597,886	1,575,657
うち 山 陰 陽	699,148	618,293	575,672	536,178	497,586	461,566	508,385	501,706
	1,593,319	1,389,646	1,296,262	1,191,532	1,172,306	1,029,252	1,089,501	1,073,951
四 国	1,327,787	1,169,131	1,116,144	950,478	852,810	783,951	874,916	838,869
九 州	3,784,077	3,387,814	3,116,572	3,022,638	2,852,580	2,719,085	3,039,910	2,771,885
うち 北 九 州	2,304,380	2,073,839	1,880,713	1,790,784	1,716,804	1,636,991	1,836,930	1,647,622
南 九 州	1,479,697	1,313,975	1,235,859	1,231,854	1,135,776	1,082,094	1,202,980	1,124,262
沖 縄	492,207	442,787	431,080	407,444	402,659	398,786	424,805	391,674

第10-2表 ブロック別にみた事業目的別投資額の推移（構成比）

1 合 計

区 分 \ 年 度	平成15	16	17	18	19	20	21	22
全 国	100.0	100.0	100.0	100.0	100.0	100.0	100.0	100.0
大 都 市 圏	52.2	51.4	50.6	51.1	52.3	53.9	52.4	52.4
関 東	26.4	26.5	26.1	26.7	28.3	29.7	29.2	29.4
うち 内 陸 海	7.8	7.7	7.6	7.6	7.8	7.6	7.9	7.9
	18.6	18.8	18.5	19.1	20.5	22.0	21.3	21.5
東 海	11.6	10.9	10.4	10.9	11.2	11.3	10.5	10.1
近 畿	14.2	13.9	14.0	13.5	12.8	12.9	12.7	12.8
うち 内 陸 海	4.1	3.9	4.0	3.8	3.7	3.8	3.5	3.6
	10.1	10.1	10.0	9.7	9.2	9.1	9.1	9.2
地 方 圏	47.8	48.6	49.4	48.9	47.7	46.1	47.6	47.6
北 海 道	6.8	7.0	7.1	7.0	6.8	6.6	7.1	7.0
東 北	12.2	12.2	12.9	13.0	12.2	11.9	12.1	11.4
北 陸	3.7	3.7	3.8	3.6	3.7	3.6	3.5	3.8
中 国	7.3	7.4	7.3	7.2	7.2	6.7	6.7	7.2
うち 山 陰 陽	2.2	2.3	2.3	2.2	2.2	2.1	2.1	2.3
	5.0	5.1	5.1	4.9	5.1	4.6	4.6	4.9
四 国	4.2	4.3	4.4	3.9	3.7	3.5	3.7	3.8
九 州	12.0	12.5	12.2	12.5	12.4	12.1	12.7	12.6
うち 北 九 州	7.3	7.6	7.4	7.4	7.4	7.3	7.7	7.5
南 九 州	4.7	4.8	4.9	5.1	4.9	4.8	5.0	5.1
沖 縄	1.6	1.6	1.7	1.7	1.7	1.8	1.8	1.8

(単位：百万円)

23	24	25	26	27	28	29	30	令和元
21,465,687	21,869,825	24,749,805	24,667,204	23,654,237	24,137,629	24,326,981	25,090,815	25,929,619
10,777,306	10,899,134	11,856,234	11,846,106	11,611,643	11,714,627	11,681,784	12,718,233	12,925,758
6,152,287	6,187,641	6,497,974	6,605,789	6,543,397	6,741,679	6,660,558	7,481,284	7,401,637
1,800,897	1,749,809	1,903,251	1,948,232	1,841,829	1,795,604	1,794,260	1,823,431	1,977,173
4,351,390	4,437,832	4,594,723	4,657,557	4,701,568	4,946,075	4,866,299	5,657,854	5,424,464
2,062,882	2,140,793	2,379,367	2,298,029	2,204,226	2,200,856	2,265,040	2,412,931	2,561,250
2,562,137	2,570,701	2,978,893	2,942,289	2,864,020	2,772,092	2,756,185	2,824,018	2,962,871
727,171	748,352	865,766	853,309	795,847	786,354	803,379	800,657	878,903
1,834,966	1,822,349	2,113,127	2,088,980	2,068,173	1,985,738	1,952,806	2,023,361	2,083,968
10,688,381	10,970,690	12,893,571	12,821,098	12,042,595	12,423,002	12,645,196	12,372,581	13,003,861
1,402,458	1,458,945	1,691,588	1,687,477	1,516,947	1,660,015	1,736,169	1,653,391	1,804,777
3,456,046	3,627,181	4,476,869	4,467,121	4,456,456	4,480,442	4,330,583	4,006,937	3,929,583
802,801	783,345	918,555	893,091	742,208	767,949	825,568	879,625	983,227
1,435,055	1,397,326	1,561,876	1,526,274	1,420,660	1,426,297	1,421,696	1,521,549	1,716,918
421,733	412,484	469,297	457,638	419,074	431,064	434,220	440,258	466,391
1,013,322	984,842	1,092,579	1,068,636	1,001,586	995,233	987,476	1,081,291	1,250,527
776,380	793,163	925,902	958,976	899,055	929,458	950,538	932,391	1,018,909
2,458,798	2,543,002	2,909,224	2,859,120	2,556,482	2,679,515	2,936,770	2,979,517	3,137,408
1,458,585	1,533,047	1,711,835	1,720,492	1,585,764	1,620,181	1,690,978	1,721,014	1,836,483
1,000,213	1,009,956	1,197,389	1,138,628	970,718	1,059,334	1,245,792	1,258,503	1,300,925
356,844	367,728	409,556	429,039	450,786	479,326	443,872	399,171	413,039

(単位：%)

23	24	25	26	27	28	29	30	令和元
100.0	100.0	100.0	100.0	100.0	100.0	100.0	100.0	100.0
50.2	49.8	47.9	48.0	49.1	48.5	48.0	50.7	49.8
28.7	28.3	26.3	26.8	27.7	27.9	27.4	29.8	28.5
8.4	8.0	7.7	7.9	7.8	7.4	7.4	7.3	7.6
20.3	20.3	18.6	18.9	19.9	20.5	20.0	22.5	20.9
9.6	9.8	9.6	9.3	9.3	9.1	9.3	9.6	9.9
11.9	11.8	12.0	11.9	12.1	11.5	11.3	11.3	11.4
3.4	3.4	3.5	3.5	3.4	3.3	3.3	3.2	3.4
8.5	8.3	8.5	8.5	8.7	8.2	8.0	8.1	8.0
49.8	50.2	52.1	52.0	50.9	51.5	52.0	49.3	50.2
6.5	6.7	6.8	6.8	6.4	6.9	7.1	6.6	7.0
16.1	16.6	18.1	18.1	18.8	18.6	17.8	16.0	15.2
3.7	3.6	3.7	3.6	3.1	3.2	3.4	3.5	3.8
6.7	6.4	6.3	6.2	6.0	5.9	5.8	6.1	6.6
2.0	1.9	1.9	1.9	1.8	1.8	1.8	1.8	1.8
4.7	4.5	4.4	4.3	4.2	4.1	4.1	4.3	4.8
3.6	3.6	3.7	3.9	3.8	3.9	3.9	3.7	3.9
11.5	11.6	11.8	11.6	10.8	11.1	12.1	11.9	12.1
6.8	7.0	6.9	7.0	6.7	6.7	7.0	6.9	7.1
4.7	4.6	4.8	4.6	4.1	4.4	5.1	5.0	5.0
1.7	1.7	1.7	1.7	1.9	2.0	1.8	1.6	1.6

2 生活基盤投資

区 分 \ 年 度	平成15	16	17	18	19	20	21	22
全 国	15,166,324	13,355,008	12,352,197	11,698,663	11,200,033	11,017,040	11,755,300	11,146,055
大 都 市 圏	9,020,108	8,088,032	7,423,180	7,062,883	6,936,876	6,994,827	7,277,559	6,711,884
関 東	4,941,480	4,503,988	4,132,016	3,943,009	3,936,580	4,049,250	4,284,637	3,929,888
うち 内 陸	1,221,115	1,062,158	986,439	922,692	883,565	867,301	955,644	884,984
海	3,720,365	3,441,830	3,145,577	3,020,317	3,053,014	3,181,949	3,328,993	3,044,904
東 海	1,686,233	1,480,137	1,389,094	1,366,113	1,355,388	1,360,482	1,324,241	1,180,307
近 畿	2,392,396	2,103,907	1,902,070	1,753,761	1,644,908	1,585,096	1,668,681	1,601,689
うち 内 陸	671,901	571,308	525,844	504,539	455,522	436,265	465,792	449,420
海	1,720,495	1,532,600	1,376,226	1,249,222	1,189,386	1,148,830	1,202,890	1,152,269
地 方 圏	6,146,216	5,266,976	4,929,017	4,635,780	4,263,158	4,022,212	4,477,740	4,434,171
北 海 道	702,634	617,796	573,488	544,805	458,802	452,118	519,372	600,636
東 北	1,569,601	1,365,830	1,323,236	1,291,118	1,158,767	1,106,749	1,223,374	1,126,239
北 陸	556,448	449,211	424,132	374,801	339,720	316,506	335,148	338,965
中 国	985,802	840,944	772,332	705,597	680,471	611,815	658,261	687,888
うち 山 陰	249,735	225,649	196,691	164,183	151,792	130,134	154,936	166,279
山 陽	736,067	615,295	575,640	541,413	528,680	481,681	503,325	521,609
四 国	480,541	409,236	366,765	329,524	303,389	293,460	321,083	319,476
九 州	1,602,838	1,375,705	1,266,403	1,197,475	1,144,343	1,073,291	1,222,544	1,175,478
うち 北 九 州	1,080,175	916,128	845,179	793,508	756,044	694,237	797,076	749,921
南 九 州	522,663	459,577	421,225	403,967	388,300	379,053	425,468	425,557
沖 縄	248,352	208,254	202,661	192,459	177,665	168,274	197,958	185,489

2 生活基盤投資

区 分 \ 年 度	平成15	16	17	18	19	20	21	22
全 国	100.0	100.0	100.0	100.0	100.0	100.0	100.0	100.0
大 都 市 圏	59.5	60.6	60.1	60.4	61.9	63.5	61.9	60.2
関 東	32.6	33.7	33.5	33.7	35.1	36.8	36.4	35.3
うち 内 陸	8.1	8.0	8.0	7.9	7.9	7.9	8.1	7.9
海	24.5	25.8	25.5	25.8	27.3	28.9	28.3	27.3
東 海	11.1	11.1	11.2	11.7	12.1	12.3	11.3	10.6
近 畿	15.8	15.8	15.4	15.0	14.7	14.4	14.2	14.4
うち 内 陸	4.4	4.3	4.3	4.3	4.1	4.0	4.0	4.0
海	11.3	11.5	11.1	10.7	10.6	10.4	10.2	10.3
地 方 圏	40.5	39.4	39.9	39.6	38.1	36.5	38.1	39.8
北 海 道	4.6	4.6	4.6	4.7	4.1	4.1	4.4	5.4
東 北	10.3	10.2	10.7	11.0	10.3	10.0	10.4	10.1
北 陸	3.7	3.4	3.4	3.2	3.0	2.9	2.9	3.0
中 国	6.5	6.3	6.3	6.0	6.1	5.6	5.6	6.2
うち 山 陰	1.6	1.7	1.6	1.4	1.4	1.2	1.3	1.5
山 陽	4.9	4.6	4.7	4.6	4.7	4.4	4.3	4.7
四 国	3.2	3.1	3.0	2.8	2.7	2.7	2.7	2.9
九 州	10.6	10.3	10.3	10.2	10.2	9.7	10.4	10.5
うち 北 九 州	7.1	6.9	6.8	6.8	6.8	6.3	6.8	6.7
南 九 州	3.4	3.4	3.4	3.5	3.5	3.4	3.6	3.8
沖 縄	1.6	1.6	1.6	1.6	1.6	1.5	1.7	1.7

(単位：百万円)

23	24	25	26	27	28	29	30	令和元
10,782,852	10,677,259	11,765,245	12,190,712	11,973,073	11,748,011	11,717,270	11,570,366	11,940,960
6,274,483	6,310,565	6,697,280	6,829,282	6,786,432	6,742,707	6,817,078	7,018,529	7,320,832
3,710,316	3,772,493	3,882,760	4,017,200	3,984,740	4,039,266	4,060,016	4,161,459	4,337,531
833,403	841,027	907,235	966,086	907,773	864,535	871,252	850,038	901,970
2,876,913	2,931,467	2,975,525	3,051,114	3,076,967	3,174,731	3,188,764	3,311,421	3,435,561
1,104,119	1,104,988	1,191,551	1,176,324	1,157,604	1,147,301	1,167,748	1,245,316	1,308,709
1,460,048	1,433,084	1,622,968	1,635,758	1,644,088	1,556,141	1,589,314	1,611,754	1,674,592
408,218	397,026	442,829	440,209	438,128	434,472	439,081	401,593	448,062
1,051,830	1,036,058	1,180,140	1,195,549	1,205,961	1,121,669	1,150,233	1,210,161	1,226,530
4,508,369	4,366,694	5,067,966	5,361,430	5,186,641	5,005,303	4,900,192	4,551,837	4,620,128
507,014	516,366	568,490	626,320	557,464	573,468	614,461	560,569	546,218
1,416,651	1,279,173	1,691,455	1,886,878	1,900,207	1,823,125	1,639,801	1,446,406	1,390,126
319,983	324,180	363,506	367,922	328,879	309,189	299,601	280,954	280,821
644,624	628,047	673,486	673,195	659,872	635,530	641,018	628,881	648,903
141,653	131,705	143,595	140,025	136,518	135,283	134,210	137,892	138,048
502,971	496,342	529,892	533,170	523,354	500,247	506,808	490,989	510,854
328,943	312,015	357,501	371,909	362,891	364,321	378,856	335,903	338,753
1,127,980	1,146,733	1,240,891	1,254,980	1,180,350	1,093,648	1,143,424	1,140,771	1,245,434
717,661	736,062	791,442	815,278	788,730	739,108	751,453	735,846	773,792
410,320	410,670	449,449	439,702	391,621	354,539	391,971	404,925	471,642
163,174	160,180	172,637	180,226	196,977	206,022	183,031	158,354	169,873

(単位：%)

23	24	25	26	27	28	29	30	令和元
100.0	100.0	100.0	100.0	100.0	100.0	100.0	100.0	100.0
58.2	59.1	56.9	56.0	56.7	57.4	58.2	60.7	61.3
34.4	35.3	33.0	33.0	33.3	34.4	34.6	36.0	36.3
7.7	7.9	7.7	7.9	7.6	7.4	7.4	7.3	7.6
26.7	27.5	25.3	25.0	25.7	27.0	27.2	28.6	28.8
10.2	10.3	10.1	9.6	9.7	9.8	10.0	10.8	11.0
13.5	13.4	13.8	13.4	13.7	13.2	13.6	13.9	14.0
3.8	3.7	3.8	3.6	3.7	3.7	3.7	3.5	3.8
9.8	9.7	10.0	9.8	10.1	9.5	9.8	10.5	10.3
41.8	40.9	43.1	44.0	43.3	42.6	41.8	39.3	38.7
4.7	4.8	4.8	5.1	4.7	4.9	5.2	4.8	4.6
13.1	12.0	14.4	15.5	15.9	15.5	14.0	12.5	11.6
3.0	3.0	3.1	3.0	2.7	2.6	2.6	2.4	2.4
6.0	5.9	5.7	5.5	5.5	5.4	5.5	5.4	5.4
1.3	1.2	1.2	1.1	1.1	1.2	1.1	1.2	1.2
4.7	4.6	4.5	4.4	4.4	4.3	4.3	4.2	4.3
3.1	2.9	3.0	3.1	3.0	3.1	3.2	2.9	2.8
10.5	10.7	10.5	10.3	9.9	9.3	9.8	9.9	10.4
6.7	6.9	6.7	6.7	6.6	6.3	6.4	6.4	6.5
3.8	3.8	3.8	3.6	3.3	3.0	3.3	3.5	3.9
1.5	1.5	1.5	1.5	1.6	1.8	1.6	1.4	1.4

3 産業基盤投資

区 分 \ 年 度	平成15	16	17	18	19	20	21	22
全 国	7,008,462	5,398,386	5,040,525	4,943,661	4,891,337	4,733,930	5,027,685	4,292,407
大 都 市 圏	3,413,893	2,297,233	2,096,443	2,160,451	2,174,589	2,189,553	2,297,991	1,966,647
関 東	1,412,435	1,013,127	949,873	1,011,074	1,081,629	1,101,177	1,158,939	982,071
う ち 内 陸 海	503,534	395,676	348,396	369,780	352,550	339,468	373,240	333,534
	908,900	617,450	601,476	641,294	729,079	761,708	785,699	648,536
東 海	1,053,215	611,402	474,056	531,586	521,462	508,681	507,275	446,045
近 畿	948,244	672,705	672,514	617,791	571,498	579,695	631,777	538,531
う ち 内 陸 海	326,565	198,954	223,589	194,628	171,395	157,327	173,271	171,899
	621,678	473,751	448,926	423,164	400,103	422,368	458,506	366,633
地 方 圏	3,594,569	3,101,153	2,944,081	2,783,210	2,716,748	2,544,377	2,729,693	2,325,761
北 海 道	591,118	485,867	488,133	457,808	459,139	425,690	458,843	353,642
東 北	885,573	723,032	713,505	660,362	626,898	578,648	640,465	522,768
北 陸	221,730	197,157	189,337	172,297	171,000	167,327	171,899	156,399
中 国	608,255	556,325	499,931	465,997	460,791	431,488	440,188	387,480
う ち 山 陰 山 陽	207,506	190,807	172,796	171,658	149,312	153,138	167,496	141,870
	400,749	365,517	327,135	294,339	311,479	278,350	272,691	245,609
四 国	387,580	316,176	284,985	273,181	250,107	215,574	234,382	212,817
九 州	789,310	707,684	649,914	636,370	632,914	609,533	667,656	588,206
う ち 北 九 州 南 九 州	470,835	413,855	398,355	375,434	379,038	357,856	392,902	355,782
	318,475	293,829	251,559	260,936	253,877	251,677	274,754	232,425
沖 縄	111,004	114,913	118,277	117,194	115,897	116,116	116,261	104,449

3 産業基盤投資

区 分 \ 年 度	平成15	16	17	18	19	20	21	22
全 国	100.0	100.0	100.0	100.0	100.0	100.0	100.0	100.0
大 都 市 圏	48.7	42.6	41.6	43.7	44.5	46.3	45.7	45.8
関 東	20.2	18.8	18.8	20.5	22.1	23.3	23.1	22.9
う ち 内 陸 海	7.2	7.3	6.9	7.5	7.2	7.2	7.4	7.8
	13.0	11.4	11.9	13.0	14.9	16.1	15.6	15.1
東 海	15.0	11.3	9.4	10.8	10.7	10.7	10.1	10.4
近 畿	13.5	12.5	13.3	12.5	11.7	12.2	12.6	12.5
う ち 内 陸 海	4.7	3.7	4.4	3.9	3.5	3.3	3.4	4.0
	8.9	8.8	8.9	8.6	8.2	8.9	9.1	8.5
地 方 圏	51.3	57.4	58.4	56.3	55.5	53.7	54.3	54.2
北 海 道	8.4	9.0	9.7	9.3	9.4	9.0	9.1	8.2
東 北	12.6	13.4	14.2	13.4	12.8	12.2	12.7	12.2
北 陸	3.2	3.7	3.8	3.5	3.5	3.5	3.4	3.6
中 国	8.7	10.3	9.9	9.4	9.4	9.1	8.8	9.0
う ち 山 陰 山 陽	3.0	3.5	3.4	3.5	3.1	3.2	3.3	3.3
	5.7	6.8	6.5	6.0	6.4	5.9	5.4	5.7
四 国	5.5	5.9	5.7	5.5	5.1	4.6	4.7	5.0
九 州	11.3	13.1	12.9	12.9	12.9	12.9	13.3	13.7
う ち 北 九 州 南 九 州	6.7	7.7	7.9	7.6	7.7	7.6	7.8	8.3
	4.5	5.4	5.0	5.3	5.2	5.3	5.5	5.4
沖 縄	1.6	2.1	2.3	2.4	2.4	2.5	2.3	2.4

(単位：百万円)

23	24	25	26	27	28	29	30	令和元
3,932,072	3,985,334	4,706,854	4,546,547	4,218,163	4,463,095	4,647,262	4,584,070	4,721,637
1,682,926	1,723,797	2,062,644	1,975,619	1,832,734	1,875,932	1,908,315	1,964,831	2,010,596
821,527	848,149	993,559	975,477	917,840	942,323	1,008,417	1,063,809	1,077,333
316,380	320,269	392,236	397,203	364,309	372,929	371,541	389,700	405,630
505,146	527,880	601,323	578,273	553,531	569,394	636,876	674,109	671,703
409,349	426,720	496,715	464,257	419,163	449,567	469,245	458,509	464,125
452,051	448,928	572,371	535,886	495,731	484,043	430,653	442,514	469,137
149,115	165,040	175,569	167,345	130,255	131,159	135,922	138,745	149,356
302,936	283,888	396,802	368,541	365,476	352,884	294,731	303,768	319,781
2,249,146	2,261,537	2,644,209	2,570,928	2,385,428	2,587,162	2,738,948	2,619,239	2,711,041
344,307	353,671	404,510	397,240	353,368	365,521	375,610	386,461	408,652
582,058	615,259	731,678	746,911	771,068	854,641	956,862	867,349	833,886
155,884	154,434	184,635	172,989	138,167	153,088	163,685	160,310	179,750
358,185	334,112	378,540	347,359	311,523	335,607	342,387	324,176	360,677
127,659	124,598	145,122	132,864	129,829	147,194	146,423	138,117	136,744
230,525	209,514	233,418	214,495	181,693	188,412	195,964	186,059	223,932
184,252	187,686	226,291	221,799	197,215	218,063	232,340	222,589	238,604
524,769	520,114	611,950	585,235	503,714	524,158	541,323	539,262	576,865
305,068	297,909	349,694	336,750	293,939	310,575	320,102	313,129	335,828
219,701	222,206	262,256	248,485	209,775	213,583	221,221	226,134	241,037
99,691	96,261	106,605	99,395	110,374	136,084	126,741	119,092	112,607

(単位：%)

23	24	25	26	27	28	29	30	令和元
100.0	100.0	100.0	100.0	100.0	100.0	100.0	100.0	100.0
42.8	43.3	43.8	43.5	43.4	42.0	41.1	42.9	42.6
20.9	21.3	21.1	21.5	21.8	21.1	21.7	23.2	22.8
8.0	8.0	8.3	8.7	8.6	8.4	8.0	8.5	8.6
12.8	13.2	12.8	12.7	13.1	12.8	13.7	14.7	14.2
10.4	10.7	10.6	10.2	9.9	10.1	10.1	10.0	9.8
11.5	11.3	12.2	11.8	11.8	10.8	9.3	9.7	9.9
3.8	4.1	3.7	3.7	3.1	2.9	2.9	3.0	3.2
7.7	7.1	8.4	8.1	8.7	7.9	6.3	6.6	6.8
57.2	56.7	56.2	56.5	56.6	58.0	58.9	57.1	57.4
8.8	8.9	8.6	8.7	8.4	8.2	8.1	8.4	8.7
14.8	15.4	15.5	16.4	18.3	19.1	20.6	18.9	17.7
4.0	3.9	3.9	3.8	3.3	3.4	3.5	3.5	3.8
9.1	8.4	8.0	7.6	7.4	7.5	7.4	7.1	7.6
3.2	3.1	3.1	2.9	3.1	3.3	3.2	3.0	2.9
5.9	5.3	5.0	4.7	4.3	4.2	4.2	4.1	4.7
4.7	4.7	4.8	4.9	4.7	4.9	5.0	4.9	5.1
13.3	13.1	13.0	12.9	11.9	11.7	11.6	11.8	12.2
7.8	7.5	7.4	7.4	7.0	7.0	6.9	6.8	7.1
5.6	5.6	5.6	5.5	5.0	4.8	4.8	4.9	5.1
2.5	2.4	2.3	2.2	2.6	3.0	2.7	2.6	2.4

4 農林水産投資

区 分 \ 年 度	平成15	16	17	18	19	20	21	22
全 国	2,696,250	2,362,364	2,130,983	1,964,691	1,759,807	1,646,597	1,795,258	1,522,881
大 都 市 圏	713,449	612,626	559,458	515,255	480,025	452,184	469,533	413,443
関 東	307,561	266,981	237,803	222,504	209,377	201,563	212,038	187,940
う ち 内 陸 海	203,045	175,983	154,620	137,235	128,203	126,769	132,797	121,501
	104,516	90,998	83,183	85,269	81,174	74,794	79,241	66,438
東 海	212,761	186,342	178,208	163,209	157,468	145,601	148,298	126,519
近 畿	193,127	159,303	143,447	129,542	113,180	105,020	109,197	98,984
う ち 内 陸 海	78,249	70,071	58,567	49,977	45,496	40,010	41,757	35,503
	114,877	89,232	84,880	79,565	67,684	65,010	67,440	63,481
地 方 圏	1,982,801	1,749,738	1,571,525	1,449,436	1,279,782	1,194,413	1,325,725	1,109,438
北 海 道	404,362	354,192	325,088	303,501	262,362	249,513	315,034	220,684
東 北	475,322	413,489	368,147	334,096	289,105	283,593	290,108	233,388
北 陸	132,738	116,228	99,141	91,012	83,366	77,542	77,668	77,841
中 国	230,196	203,326	172,167	162,592	142,215	129,573	132,699	118,583
う ち 山 陰 山 陽	81,966	72,065	60,245	56,475	48,062	44,765	49,171	47,415
	148,230	131,261	111,921	106,117	94,153	84,809	83,528	71,168
四 国	160,022	139,686	128,593	115,084	103,389	89,880	101,801	91,050
九 州	510,556	450,591	413,322	387,204	350,503	315,394	355,867	315,629
う ち 北 九 州 南 九 州	234,812	205,987	192,355	182,088	161,221	146,451	165,709	143,001
	275,744	244,603	220,968	205,115	189,281	168,943	190,158	172,627
沖 縄	69,605	72,226	65,067	55,947	48,843	48,917	52,547	52,263

4 農林水産投資

区 分 \ 年 度	平成15	16	17	18	19	20	21	22
全 国	100.0	100.0	100.0	100.0	100.0	100.0	100.0	100.0
大 都 市 圏	26.5	25.9	26.3	26.2	27.3	27.5	26.2	27.1
関 東	11.4	11.3	11.2	11.3	11.9	12.2	11.8	12.3
う ち 内 陸 海	7.5	7.4	7.3	7.0	7.3	7.7	7.4	8.0
	3.9	3.9	3.9	4.3	4.6	4.5	4.4	4.4
東 海	7.9	7.9	8.4	8.3	8.9	8.8	8.3	8.3
近 畿	7.2	6.7	6.7	6.6	6.4	6.4	6.1	6.5
う ち 内 陸 海	2.9	3.0	2.7	2.5	2.6	2.4	2.3	2.3
	4.3	3.8	4.0	4.0	3.8	3.9	3.8	4.2
地 方 圏	73.5	74.1	73.7	73.8	72.7	72.5	73.8	72.9
北 海 道	15.0	15.0	15.3	15.4	14.9	15.2	17.5	14.5
東 北	17.6	17.5	17.3	17.0	16.4	17.2	16.2	15.3
北 陸	4.9	4.9	4.7	4.6	4.7	4.7	4.3	5.1
中 国	8.5	8.6	8.1	8.3	8.1	7.9	7.4	7.8
う ち 山 陰 山 陽	3.0	3.1	2.8	2.9	2.7	2.7	2.7	3.1
	5.5	5.6	5.3	5.4	5.4	5.2	4.7	4.7
四 国	5.9	5.9	6.0	5.9	5.9	5.5	5.7	6.0
九 州	18.9	19.1	19.4	19.7	19.9	19.2	19.8	20.7
う ち 北 九 州 南 九 州	8.7	8.7	9.0	9.3	9.2	8.9	9.2	9.4
	10.2	10.4	10.4	10.4	10.8	10.3	10.6	11.3
沖 縄	2.6	3.1	3.1	2.8	2.8	3.0	2.9	3.4

(単位：百万円)

23	24	25	26	27	28	29	30	令和元
1,422,412	1,449,929	1,783,086	1,752,725	1,600,988	1,645,697	1,778,719	1,722,701	1,815,383
380,101	361,063	435,867	408,563	390,575	403,056	419,069	415,495	444,652
180,286	171,708	199,858	199,234	193,413	169,164	185,290	195,037	204,348
112,325	107,933	124,999	126,586	128,228	102,557	114,759	118,423	117,509
67,962	63,775	74,859	72,649	65,185	66,607	70,531	76,614	86,840
112,494	110,491	143,092	121,039	111,910	121,469	136,720	128,052	143,562
87,320	78,863	92,917	88,290	85,252	112,423	97,059	92,406	96,741
30,152	30,169	34,747	34,786	30,922	34,733	35,372	31,666	31,427
57,168	48,694	58,170	53,504	54,330	77,690	61,687	60,740	65,314
1,042,311	1,088,866	1,347,219	1,344,162	1,210,413	1,242,641	1,359,649	1,307,206	1,370,731
213,686	244,481	295,554	283,671	250,490	291,183	302,971	289,190	332,363
258,628	286,538	374,071	415,390	412,142	405,341	424,568	423,104	416,669
69,158	72,224	86,061	81,530	71,546	65,867	72,885	72,688	72,842
105,903	99,698	117,937	109,704	97,649	97,349	112,071	104,434	113,465
42,400	36,613	44,892	44,449	35,608	33,984	42,309	39,619	43,183
63,503	63,085	73,044	65,255	62,041	63,365	69,762	64,815	70,282
81,209	82,122	88,196	85,383	77,346	78,806	91,343	83,762	87,785
265,507	254,677	325,147	312,782	253,868	255,604	309,853	290,307	302,195
121,732	117,641	145,355	145,662	122,618	129,209	142,267	143,965	141,901
143,774	137,036	179,792	167,120	131,250	126,394	167,586	146,341	160,294
48,220	49,126	60,253	55,702	47,373	48,490	45,959	43,722	45,413

(単位：%)

23	24	25	26	27	28	29	30	令和元
100.0	100.0	100.0	100.0	100.0	100.0	100.0	100.0	100.0
26.7	24.9	24.4	23.3	24.4	24.5	23.6	24.1	24.5
12.7	11.8	11.2	11.4	12.1	10.3	10.4	11.3	11.3
7.9	7.4	7.0	7.2	8.0	6.2	6.5	6.9	6.5
4.8	4.4	4.2	4.1	4.1	4.0	4.0	4.4	4.8
7.9	7.6	8.0	6.9	7.0	7.4	7.7	7.4	7.9
6.1	5.4	5.2	5.0	5.3	6.8	5.5	5.4	5.3
2.1	2.1	1.9	2.0	1.9	2.1	2.0	1.8	1.7
4.0	3.4	3.3	3.1	3.4	4.7	3.5	3.5	3.6
73.3	75.1	75.6	76.7	75.6	75.5	76.4	75.9	75.5
15.0	16.9	16.6	16.2	15.6	17.7	17.0	16.8	18.3
18.2	19.8	21.0	23.7	25.7	24.6	23.9	24.6	23.0
4.9	5.0	4.8	4.7	4.5	4.0	4.1	4.2	4.0
7.4	6.9	6.6	6.3	6.1	5.9	6.3	6.1	6.3
3.0	2.5	2.5	2.5	2.2	2.1	2.4	2.3	2.4
4.5	4.4	4.1	3.7	3.9	3.9	3.9	3.8	3.9
5.7	5.7	4.9	4.9	4.8	4.8	5.1	4.9	4.8
18.7	17.6	18.2	17.8	15.9	15.5	17.4	16.9	16.6
8.6	8.1	8.2	8.3	7.7	7.9	8.0	8.4	7.8
10.1	9.5	10.1	9.5	8.2	7.7	9.4	8.5	8.8
3.4	3.4	3.4	3.2	3.0	2.9	2.6	2.5	2.5

5 国土保全投資

区 分 \ 年 度	平成15	16	17	18	19	20	21	22
全 国	3,057,993	2,573,206	2,529,518	2,432,657	2,299,032	2,172,275	2,371,304	2,041,292
大 都 市 圏	1,309,198	1,149,745	1,121,254	1,060,041	995,184	942,060	1,006,564	880,438
関 東	612,447	520,526	505,286	466,159	449,452	432,826	497,055	412,638
う ち 内 陸 海	277,580	239,039	229,721	204,590	219,103	196,640	240,365	205,372
	334,867	281,486	275,565	261,568	230,350	236,186	256,689	207,267
東 海	382,965	350,504	319,744	302,236	284,677	267,274	261,703	229,832
近 畿	313,786	278,716	296,224	291,646	261,055	241,960	247,806	237,968
う ち 内 陸 海	112,051	88,009	92,430	82,225	73,919	71,901	75,639	69,332
	201,735	190,707	203,794	209,420	187,136	170,058	172,167	168,636
地 方 圏	1,748,795	1,423,461	1,408,264	1,372,616	1,303,848	1,230,215	1,364,740	1,160,854
北 海 道	286,303	248,036	248,578	228,843	224,695	216,225	255,684	201,312
東 北	470,883	370,324	365,127	376,592	331,084	302,218	346,229	263,498
北 陸	143,869	104,289	108,323	102,559	96,992	96,385	97,723	87,458
中 国	267,224	204,802	199,609	189,784	185,903	176,636	182,958	177,840
う ち 山 陰 山 陽	91,853	71,648	75,395	76,534	80,073	80,968	85,424	81,918
	175,372	133,154	124,214	113,250	105,830	95,667	97,535	95,922
四 国	173,617	141,551	136,680	125,834	120,833	100,826	118,436	107,066
九 州	385,667	333,651	332,209	330,406	325,810	319,708	343,690	303,109
う ち 北 九 州 南 九 州	222,867	203,512	203,161	192,409	195,703	196,318	202,026	178,410
	162,800	130,139	129,048	137,996	130,107	123,390	141,664	124,700
沖 縄	21,232	20,807	17,738	18,598	18,532	18,218	20,020	20,570

5 国土保全投資

区 分 \ 年 度	平成15	16	17	18	19	20	21	22
全 国	100.0	100.0	100.0	100.0	100.0	100.0	100.0	100.0
大 都 市 圏	42.8	44.7	44.3	43.6	43.3	43.4	42.4	43.1
関 東	20.0	20.2	20.0	19.2	19.5	19.9	21.0	20.2
う ち 内 陸 海	9.1	9.3	9.1	8.4	9.5	9.1	10.1	10.1
	11.0	10.9	10.9	10.8	10.0	10.9	10.8	10.2
東 海	12.5	13.6	12.6	12.4	12.4	12.3	11.0	11.3
近 畿	10.3	10.8	11.7	12.0	11.4	11.1	10.5	11.7
う ち 内 陸 海	3.7	3.4	3.7	3.4	3.2	3.3	3.2	3.4
	6.6	7.4	8.1	8.6	8.1	7.8	7.3	8.3
地 方 圏	57.2	55.3	55.7	56.4	56.7	56.6	57.6	56.9
北 海 道	9.4	9.6	9.8	9.4	9.8	10.0	10.8	9.9
東 北	15.4	14.4	14.4	15.5	14.4	13.9	14.6	12.9
北 陸	4.7	4.1	4.3	4.2	4.2	4.4	4.1	4.3
中 国	8.7	8.0	7.9	7.8	8.1	8.1	7.7	8.7
う ち 山 陰 山 陽	3.0	2.8	3.0	3.1	3.5	3.7	3.6	4.0
	5.7	5.2	4.9	4.7	4.6	4.4	4.1	4.7
四 国	5.7	5.5	5.4	5.2	5.3	4.6	5.0	5.2
九 州	12.6	13.0	13.1	13.6	14.2	14.7	14.5	14.8
う ち 北 九 州 南 九 州	7.3	7.9	8.0	7.9	8.5	9.0	8.5	8.7
	5.3	5.1	5.1	5.7	5.7	5.7	6.0	6.1
沖 縄	0.7	0.8	0.7	0.8	0.8	0.8	0.8	1.0

(単位：百万円)

23	24	25	26	27	28	29	30	令和元
1,905,041	1,925,330	2,472,720	2,254,126	2,037,698	2,187,861	2,139,960	2,248,431	2,631,842
829,244	844,696	1,036,329	980,116	892,346	926,154	924,833	972,989	1,111,866
406,669	384,995	450,891	433,586	393,173	419,864	433,182	447,774	512,367
204,305	184,707	226,118	196,492	174,120	196,421	197,924	220,117	257,264
202,364	200,289	224,773	237,094	219,053	223,443	235,258	227,657	255,102
207,658	232,470	289,792	267,191	229,155	238,323	224,908	241,624	283,634
214,917	227,230	295,645	279,340	270,018	267,967	266,743	283,591	315,866
64,250	69,665	96,376	89,855	95,100	91,442	92,312	93,726	108,614
150,667	157,565	199,269	189,485	174,918	176,524	174,431	189,865	207,252
1,075,797	1,080,635	1,436,391	1,274,009	1,145,352	1,261,706	1,215,127	1,275,442	1,519,976
186,200	172,343	246,898	188,300	170,312	207,083	195,519	190,813	252,351
287,424	295,710	378,591	337,469	312,359	329,862	315,968	342,086	399,269
76,778	72,628	104,130	95,380	78,584	79,663	84,690	87,693	100,201
152,111	146,053	179,576	157,691	145,809	151,321	145,007	147,307	206,991
66,855	58,323	72,358	59,859	49,765	54,059	49,665	50,644	59,063
85,257	87,730	107,218	97,832	96,044	97,262	95,342	96,663	147,927
98,431	110,038	143,052	136,354	127,127	141,930	126,020	140,601	167,461
253,406	267,580	368,212	328,933	287,765	326,605	318,819	342,479	369,913
147,274	148,429	191,789	182,332	170,131	193,749	180,831	194,283	223,541
106,132	119,151	176,423	146,601	117,634	132,857	137,988	148,196	146,372
21,447	16,283	15,931	29,883	23,395	25,242	29,103	24,464	23,791

(単位：%)

23	24	25	26	27	28	29	30	令和元
100.0	100.0	100.0	100.0	100.0	100.0	100.0	100.0	100.0
43.5	43.9	41.9	43.5	43.8	42.3	43.2	43.3	42.2
21.3	20.0	18.2	19.2	19.3	19.2	20.2	19.9	19.5
10.7	9.6	9.1	8.7	8.5	9.0	9.2	9.8	9.8
10.6	10.4	9.1	10.5	10.8	10.2	11.0	10.1	9.7
10.9	12.1	11.7	11.9	11.2	10.9	10.5	10.7	10.8
11.3	11.8	12.0	12.4	13.3	12.2	12.5	12.6	12.0
3.4	3.6	3.9	4.0	4.7	4.2	4.3	4.2	4.1
7.9	8.2	8.1	8.4	8.6	8.1	8.2	8.4	7.9
56.5	56.1	58.1	56.5	56.2	57.7	56.8	56.7	57.8
9.8	9.0	10.0	8.4	8.4	9.5	9.1	8.5	9.6
15.1	15.4	15.3	15.0	15.3	15.1	14.8	15.2	15.2
4.0	3.8	4.2	4.2	3.9	3.6	4.0	3.9	3.8
8.0	7.6	7.3	7.0	7.2	6.9	6.8	6.6	7.9
3.5	3.0	2.9	2.7	2.4	2.5	2.3	2.3	2.2
4.5	4.6	4.3	4.3	4.7	4.4	4.5	4.3	5.6
5.2	5.7	5.8	6.0	6.2	6.5	5.9	6.3	6.4
13.3	13.9	14.9	14.6	14.1	14.9	14.9	15.2	14.1
7.7	7.7	7.8	8.1	8.3	8.9	8.5	8.6	8.5
5.6	6.2	7.1	6.5	5.8	6.1	6.4	6.6	5.6
1.1	0.8	0.6	1.3	1.1	1.2	1.4	1.1	0.9

6 その他の投資

区 分 \ 年 度	平成15	16	17	18	19	20	21	22
全 国	3,665,036	3,520,961	3,415,872	3,112,146	2,914,276	2,824,661	2,908,112	2,987,443
大 都 市 圏	2,045,113	1,832,058	1,682,966	1,540,471	1,484,233	1,481,104	1,438,691	1,544,054
関 東	1,074,595	916,428	831,073	808,150	844,481	861,884	810,186	960,153
うち 内 陸	271,403	231,687	221,967	208,255	214,181	181,331	189,746	193,658
海 臨	803,192	684,741	609,106	599,895	630,300	680,553	620,440	766,495
東 海	323,178	336,359	289,627	269,578	269,441	245,857	266,854	235,685
近 畿	647,340	579,270	562,267	462,742	370,312	373,362	361,652	348,216
うち 内 陸	106,343	121,370	125,792	91,944	96,899	140,033	80,798	75,180
海 臨	540,998	457,901	436,475	370,799	273,413	233,329	280,854	273,036
地 方 圏	1,619,924	1,688,904	1,732,906	1,571,676	1,430,042	1,343,558	1,469,421	1,443,389
北 海 道	173,240	207,523	168,358	159,773	152,038	125,080	148,223	171,089
東 北	456,744	434,563	514,182	471,483	397,734	392,369	391,177	366,299
北 陸	125,201	135,024	141,286	135,395	163,934	152,173	158,857	175,309
中 国	200,991	202,542	227,896	203,740	200,512	141,306	183,779	203,866
うち 山 陰	68,088	58,124	70,544	67,327	68,348	52,561	51,357	64,223
山 陽	132,902	144,419	157,352	136,413	132,164	88,744	132,422	139,643
四 国	126,027	162,481	199,121	106,855	75,092	84,210	99,214	108,460
九 州	495,706	520,183	454,724	471,183	399,010	401,160	450,152	389,463
うち 北 九 州	295,690	334,357	241,665	247,344	224,799	242,129	279,216	220,509
南 九 州	200,016	185,826	213,059	223,839	174,211	159,031	170,936	168,954
沖 縄	42,015	26,586	27,338	23,247	41,723	47,261	38,019	28,903

6 その他の投資

区 分 \ 年 度	平成15	16	17	18	19	20	21	22
全 国	100.0	100.0	100.0	100.0	100.0	100.0	100.0	100.0
大 都 市 圏	55.8	52.0	49.3	49.5	50.9	52.4	49.5	51.7
関 東	29.3	26.0	24.3	26.0	29.0	30.5	27.9	32.1
うち 内 陸	7.4	6.6	6.5	6.7	7.3	6.4	6.5	6.5
海 臨	21.9	19.4	17.8	19.3	21.6	24.1	21.3	25.7
東 海	8.8	9.6	8.5	8.7	9.2	8.7	9.2	7.9
近 畿	17.7	16.5	16.5	14.9	12.7	13.2	12.4	11.7
うち 内 陸	2.9	3.4	3.7	3.0	3.3	5.0	2.8	2.5
海 臨	14.8	13.0	12.8	11.9	9.4	8.3	9.7	9.1
地 方 圏	44.2	48.0	50.7	50.5	49.1	47.6	50.5	48.3
北 海 道	4.7	5.9	4.9	5.1	5.2	4.4	5.1	5.7
東 北	12.5	12.3	15.1	15.1	13.6	13.9	13.5	12.3
北 陸	3.4	3.8	4.1	4.4	5.6	5.4	5.5	5.9
中 国	5.5	5.8	6.7	6.5	6.9	5.0	6.3	6.8
うち 山 陰	1.9	1.7	2.1	2.2	2.3	1.9	1.8	2.1
山 陽	3.6	4.1	4.6	4.4	4.5	3.1	4.6	4.7
四 国	3.4	4.6	5.8	3.4	2.6	3.0	3.4	3.6
九 州	13.5	14.8	13.3	15.1	13.7	14.2	15.5	13.0
うち 北 九 州	8.1	9.5	7.1	7.9	7.7	8.6	9.6	7.4
南 九 州	5.5	5.3	6.2	7.2	6.0	5.6	5.9	5.7
沖 縄	1.1	0.8	0.8	0.7	1.4	1.7	1.3	1.0

(単位：百万円)

23	24	25	26	27	28	29	30	令和元
3,423,310	3,831,972	4,021,901	3,923,094	3,824,316	4,092,966	4,043,770	4,965,247	4,819,797
1,610,551	1,659,014	1,624,114	1,652,526	1,709,555	1,766,777	1,612,489	2,346,389	2,037,812
1,033,489	1,010,295	970,906	980,292	1,054,231	1,171,062	973,655	1,613,206	1,270,058
334,484	295,874	252,663	261,865	267,399	259,162	238,784	245,151	294,800
699,004	714,422	718,243	718,427	786,832	911,900	734,870	1,368,054	975,258
229,262	266,123	258,217	269,218	286,393	244,196	266,419	339,430	361,218
347,801	382,595	394,991	403,016	368,931	351,519	372,416	393,754	406,535
75,436	86,451	116,245	121,114	101,442	94,548	100,692	134,927	141,443
272,365	296,144	278,746	281,902	267,489	256,971	271,724	258,826	265,092
1,812,759	2,172,958	2,397,787	2,270,568	2,114,761	2,326,189	2,431,281	2,618,858	2,781,985
151,251	172,085	176,135	191,946	185,314	222,759	247,609	226,358	265,194
911,285	1,150,501	1,301,074	1,080,474	1,060,680	1,067,473	993,385	927,992	889,634
180,999	159,878	180,223	175,270	125,031	160,142	204,706	277,981	349,612
174,232	189,416	212,338	238,325	205,807	206,490	181,214	316,751	386,883
43,166	61,245	63,331	80,441	67,354	60,543	61,613	73,986	89,352
131,066	128,171	149,007	157,884	138,453	145,947	119,600	242,765	297,531
83,544	101,302	110,862	143,532	134,476	126,337	121,979	149,537	186,306
287,135	353,899	363,024	377,189	330,785	479,500	623,350	666,698	643,001
166,850	233,006	233,554	240,469	210,346	247,539	296,325	333,791	361,420
120,286	120,892	129,469	136,720	120,439	231,960	327,025	332,907	281,581
24,312	45,878	54,130	63,833	72,668	63,488	59,038	53,540	61,356

(単位：%)

23	24	25	26	27	28	29	30	令和元
100.0	100.0	100.0	100.0	100.0	100.0	100.0	100.0	100.0
47.0	43.3	40.4	42.1	44.7	43.2	39.9	47.3	42.3
30.2	26.4	24.1	25.0	27.6	28.6	24.1	32.5	26.4
9.8	7.7	6.3	6.7	7.0	6.3	5.9	4.9	6.1
20.4	18.6	17.9	18.3	20.6	22.3	18.2	27.6	20.2
6.7	6.9	6.4	6.9	7.5	6.0	6.6	6.8	7.5
10.2	10.0	9.8	10.3	9.6	8.6	9.2	7.9	8.4
2.2	2.3	2.9	3.1	2.7	2.3	2.5	2.7	2.9
8.0	7.7	6.9	7.2	7.0	6.3	6.7	5.2	5.5
53.0	56.7	59.6	57.9	55.3	56.8	60.1	52.7	57.7
4.4	4.5	4.4	4.9	4.8	5.4	6.1	4.6	5.5
26.6	30.0	32.3	27.5	27.7	26.1	24.6	18.7	18.5
5.3	4.2	4.5	4.5	3.3	3.9	5.1	5.6	7.3
5.1	4.9	5.3	6.1	5.4	5.0	4.5	6.4	8.0
1.3	1.6	1.6	2.1	1.8	1.5	1.5	1.5	1.9
3.8	3.3	3.7	4.0	3.6	3.6	3.0	4.9	6.2
2.4	2.6	2.8	3.7	3.5	3.1	3.0	3.0	3.9
8.4	9.2	9.0	9.6	8.6	11.7	15.4	13.4	13.3
4.9	6.1	5.8	6.1	5.5	6.0	7.3	6.7	7.5
3.5	3.2	3.2	3.5	3.1	5.7	8.1	6.7	5.8
0.7	1.2	1.3	1.6	1.9	1.6	1.5	1.1	1.3

第11-1表 事業目的別にみたブロック別投資額の推移

都道府県	区分	年 度								
		平成15	16	17	18	19	20	21	22	
全 国	合 計	31,594,065	27,209,925	25,469,096	24,151,818	23,064,485	22,394,503	23,857,659	21,990,079	
	生 活	15,166,324	13,355,008	12,352,197	11,698,663	11,200,033	11,017,040	11,755,300	11,146,055	
	産 業	7,008,462	5,398,386	5,040,525	4,943,661	4,891,337	4,733,930	5,027,685	4,292,407	
	農 林	2,696,250	2,362,364	2,130,983	1,964,691	1,759,807	1,646,597	1,795,258	1,522,881	
	国 土 その他	3,057,993	2,573,206	2,529,518	2,432,657	2,299,032	2,172,275	2,371,304	2,041,292	
		3,665,036	3,520,961	3,415,872	3,112,146	2,914,276	2,824,661	2,908,112	2,987,443	
大 都 市 圏	合 計	16,501,761	13,979,694	12,883,303	12,339,101	12,070,907	12,059,728	12,490,339	11,516,466	
	生 活	9,020,108	8,088,032	7,423,180	7,062,883	6,936,876	6,994,827	7,277,559	6,711,884	
	産 業	3,413,893	2,297,233	2,096,443	2,160,451	2,174,589	2,189,553	2,297,991	1,966,647	
	農 林	713,449	612,626	559,458	515,255	480,025	452,184	469,533	413,443	
	国 土 その他	1,309,198	1,149,745	1,121,254	1,060,041	995,184	942,060	1,006,564	880,438	
		2,045,113	1,832,058	1,682,966	1,540,471	1,484,233	1,481,104	1,438,691	1,544,054	
関 東	合 計	8,348,517	7,221,049	6,656,051	6,450,895	6,521,519	6,646,699	6,962,854	6,472,690	
	生 活	4,941,480	4,503,988	4,132,016	3,943,009	3,936,580	4,049,250	4,284,637	3,929,888	
	産 業	1,412,435	1,013,127	949,873	1,011,074	1,081,629	1,101,177	1,158,939	982,071	
	農 林	307,561	266,981	237,803	222,504	209,377	201,563	212,038	187,940	
	国 土 その他	612,447	520,526	505,286	466,159	449,452	432,826	497,055	412,638	
		1,074,595	916,428	831,073	808,150	844,481	861,884	810,186	960,153	
うち内陸	合 計	2,476,676	2,104,544	1,941,144	1,842,553	1,797,601	1,711,509	1,891,792	1,739,049	
	生 活	1,221,115	1,062,158	986,439	922,692	883,565	867,301	955,644	884,984	
	産 業	503,534	395,676	348,396	369,780	352,550	339,468	373,240	333,534	
	農 林	203,045	175,983	154,620	137,235	128,203	126,769	132,797	121,501	
	国 土 その他	277,580	239,039	229,721	204,590	219,103	196,640	240,365	205,372	
		271,403	231,687	221,967	208,255	214,181	181,331	189,746	193,658	
うち臨海	合 計	5,871,841	5,116,506	4,714,908	4,608,343	4,723,918	4,935,190	5,071,062	4,733,640	
	生 活	3,720,365	3,441,830	3,145,577	3,020,317	3,053,014	3,181,949	3,328,993	3,044,904	
	産 業	908,900	617,450	601,476	641,294	729,079	761,708	785,699	648,536	
	農 林	104,516	90,998	83,183	85,269	81,174	74,794	79,241	66,438	
	国 土 その他	334,867	281,486	275,565	261,568	230,350	236,186	256,689	207,267	
		803,192	684,741	609,106	599,895	630,300	680,553	620,440	766,495	
東 海	合 計	3,658,351	2,964,743	2,650,729	2,632,724	2,588,436	2,527,895	2,508,371	2,218,388	
	生 活	1,686,233	1,480,137	1,389,094	1,366,113	1,355,388	1,360,482	1,324,241	1,180,307	
	産 業	1,053,215	611,402	474,056	531,586	521,462	508,681	507,275	446,045	
	農 林	212,761	186,342	178,208	163,209	157,468	145,601	148,298	126,519	
	国 土 その他	382,965	350,504	319,744	302,236	284,677	267,274	261,703	229,832	
		323,178	336,359	289,627	269,578	269,441	245,857	266,854	235,685	
近 畿	合 計	4,494,893	3,793,901	3,576,522	3,255,482	2,960,953	2,885,133	3,019,113	2,825,389	
	生 活	2,392,396	2,103,907	1,902,070	1,753,761	1,644,908	1,585,096	1,668,681	1,601,689	
	産 業	948,244	672,705	672,514	617,791	571,498	579,695	631,777	538,531	
	農 林	193,127	159,303	143,447	129,542	113,180	105,020	109,197	98,984	
	国 土 その他	313,786	278,716	296,224	291,646	261,055	241,960	247,806	237,968	
		647,340	579,270	562,267	462,742	370,312	373,362	361,652	348,216	
うち内陸	合 計	1,295,110	1,049,711	1,026,221	923,312	843,231	845,537	837,256	801,334	
	生 活	671,901	571,308	525,844	504,539	455,522	436,265	465,792	449,420	
	産 業	326,565	198,954	223,589	194,628	171,395	157,327	173,271	171,899	
	農 林	78,249	70,071	58,567	49,977	45,496	40,010	41,757	35,503	
	国 土 その他	112,051	88,009	92,430	82,225	73,919	71,901	75,639	69,332	
		106,343	121,370	125,792	91,944	96,899	140,033	80,798	75,180	
うち臨海	合 計	3,199,783	2,744,190	2,550,301	2,332,170	2,117,722	2,039,596	2,181,857	2,024,055	
	生 活	1,720,495	1,532,600	1,376,226	1,249,222	1,189,386	1,148,830	1,202,890	1,152,269	
	産 業	621,678	473,751	448,926	423,164	400,103	422,368	458,506	366,633	
	農 林	114,877	89,232	84,880	79,565	67,684	65,010	67,440	63,481	
	国 土 その他	201,735	190,707	203,794	209,420	187,136	170,058	172,167	168,636	
		540,998	457,901	436,475	370,799	273,413	233,329	280,854	273,036	
地 方 圏	合 計	15,092,304	13,230,231	12,585,793	11,812,718	10,993,578	10,334,775	11,367,320	10,473,613	
	生 活	6,146,216	5,266,976	4,929,017	4,635,780	4,263,158	4,022,212	4,477,740	4,434,171	
	産 業	3,594,569	3,101,153	2,944,081	2,783,210	2,716,748	2,544,377	2,729,693	2,325,761	
	農 林	1,982,801	1,749,738	1,571,525	1,449,436	1,279,782	1,194,413	1,325,725	1,109,438	
	国 土 その他	1,748,795	1,423,461	1,408,264	1,372,616	1,303,848	1,230,215	1,364,740	1,160,854	
		1,619,924	1,688,904	1,732,906	1,571,676	1,430,042	1,343,558	1,469,421	1,443,389	
北 海 道	合 計	2,157,656	1,913,415	1,803,646	1,694,730	1,557,036	1,468,626	1,697,156	1,547,363	
	生 活	702,634	617,796	573,488	544,805	458,082	452,118	519,372	600,636	
	産 業	591,118	485,867	488,133	457,808	459,139	425,690	458,843	353,642	

(単位：百万円)

23	24	25	26	27	28	29	30	令和元
21,465,687	21,869,825	24,749,805	24,667,204	23,654,237	24,137,629	24,326,981	25,090,815	25,929,619
10,782,852	10,677,259	11,765,245	12,190,712	11,973,073	11,748,011	11,717,270	11,570,366	11,940,960
3,932,072	3,985,334	4,706,854	4,546,547	4,218,163	4,463,095	4,647,262	4,584,070	4,721,637
1,422,412	1,449,929	1,783,086	1,752,725	1,600,988	1,645,697	1,778,719	1,722,701	1,815,383
1,905,041	1,925,330	2,472,720	2,254,126	2,037,698	2,187,861	2,139,960	2,248,431	2,631,842
3,423,310	3,831,972	4,021,901	3,923,094	3,824,316	4,092,966	4,043,770	4,965,247	4,819,797
10,777,306	10,899,134	11,856,234	11,846,106	11,611,643	11,714,627	11,681,784	12,718,233	12,925,758
6,274,483	6,310,565	6,697,280	6,829,282	6,786,432	6,742,707	6,817,078	7,018,529	7,320,832
1,682,926	1,723,797	2,062,644	1,975,619	1,832,734	1,875,932	1,908,315	1,964,831	2,010,596
380,101	361,063	435,867	408,563	390,575	403,056	419,069	415,495	444,652
829,244	844,696	1,036,329	980,116	892,346	926,154	924,833	972,989	1,111,866
1,610,551	1,659,014	1,624,114	1,652,526	1,709,555	1,766,777	1,612,489	2,346,389	2,037,812
6,152,287	6,187,641	6,497,974	6,605,789	6,543,397	6,741,679	6,660,558	7,481,284	7,401,637
3,710,316	3,772,493	3,882,760	4,017,200	3,984,740	4,039,266	4,060,016	4,161,459	4,337,531
821,527	848,149	993,559	975,477	917,840	942,323	1,008,417	1,063,809	1,077,333
180,286	171,708	199,858	199,234	193,413	169,164	185,290	195,037	204,348
406,669	384,995	450,891	433,586	393,173	419,864	433,182	447,774	512,367
1,033,489	1,010,295	970,906	980,292	1,054,231	1,171,062	973,655	1,613,206	1,270,058
1,800,897	1,749,809	1,903,251	1,948,232	1,841,829	1,795,604	1,794,260	1,823,431	1,977,173
833,403	841,027	907,235	966,086	907,773	864,535	871,252	850,038	901,970
316,380	320,269	392,236	397,203	364,309	372,929	371,541	389,700	405,630
112,325	107,933	124,999	126,586	128,228	102,557	114,759	118,423	117,509
204,305	184,707	226,118	196,492	174,120	196,421	197,924	220,117	257,264
334,484	295,874	252,663	261,865	267,399	259,162	238,784	245,151	294,800
4,351,390	4,437,832	4,594,723	4,657,557	4,701,568	4,946,075	4,866,299	5,657,854	5,424,464
2,876,913	2,931,467	2,975,525	3,051,114	3,076,967	3,174,731	3,188,764	3,311,421	3,435,561
505,146	527,880	601,323	578,273	553,531	569,394	636,876	674,109	671,703
67,962	63,775	74,859	72,649	65,185	66,607	70,531	76,614	86,840
202,364	200,289	224,773	237,094	219,053	223,443	235,258	227,657	255,102
699,004	714,422	718,243	718,427	786,832	911,900	734,870	1,368,054	975,258
2,062,882	2,140,793	2,379,367	2,298,029	2,204,226	2,200,856	2,265,040	2,412,931	2,561,250
1,104,119	1,104,988	1,191,551	1,176,324	1,157,604	1,147,301	1,167,748	1,245,316	1,308,709
409,349	426,720	496,715	464,257	419,163	449,567	469,245	458,509	464,125
112,494	110,491	143,092	121,039	111,910	121,469	136,720	128,052	143,562
207,658	232,470	289,792	267,191	229,155	238,323	224,908	241,624	283,634
229,262	266,123	258,217	269,218	286,393	244,196	266,419	339,430	361,218
2,562,137	2,570,701	2,978,893	2,942,289	2,864,020	2,772,092	2,756,185	2,824,018	2,962,871
1,460,048	1,433,084	1,622,968	1,635,758	1,644,088	1,556,141	1,589,314	1,611,754	1,674,592
452,051	448,928	572,371	535,886	495,731	484,043	430,653	442,514	469,137
87,320	78,863	92,917	88,290	85,252	112,423	97,059	92,406	96,741
214,917	227,230	295,645	279,340	270,018	267,967	266,743	283,591	315,866
347,801	382,595	394,991	403,016	368,931	351,519	372,416	393,754	406,535
727,171	748,352	865,766	853,309	795,847	786,354	803,379	800,657	878,903
408,218	397,026	442,829	440,209	438,128	434,472	439,081	401,593	448,062
149,115	165,040	175,569	167,345	130,255	131,159	135,922	138,745	149,356
30,152	30,169	34,747	34,786	30,922	34,733	35,372	31,666	31,427
64,250	69,665	96,376	89,855	95,100	91,442	92,312	93,726	108,614
75,436	86,451	116,245	121,114	101,442	94,548	100,692	134,927	141,443
1,834,966	1,822,349	2,113,127	2,088,980	2,068,173	1,985,738	1,952,806	2,023,361	2,083,968
1,051,830	1,036,058	1,180,140	1,195,549	1,205,961	1,121,669	1,150,233	1,210,161	1,226,530
302,936	283,888	396,802	368,541	365,476	352,884	294,731	303,768	319,781
57,168	48,694	58,170	53,504	54,330	77,690	61,687	60,740	65,314
150,667	157,565	199,269	189,485	174,918	176,524	174,431	189,865	207,252
272,365	296,144	278,746	281,902	267,489	256,971	271,724	258,826	265,092
10,688,381	10,970,690	12,893,571	12,821,098	12,042,595	12,423,002	12,645,196	12,372,581	13,003,861
4,508,369	4,366,694	5,067,966	5,361,430	5,186,641	5,005,303	4,900,192	4,551,837	4,620,128
2,249,146	2,261,537	2,644,209	2,570,928	2,385,428	2,587,162	2,738,948	2,619,239	2,711,041
1,042,311	1,088,866	1,347,219	1,344,162	1,210,413	1,242,641	1,359,649	1,307,206	1,370,731
1,075,797	1,080,635	1,436,391	1,274,009	1,145,352	1,261,706	1,215,127	1,275,442	1,519,976
1,812,759	2,172,958	2,397,787	2,270,568	2,114,761	2,326,189	2,431,281	2,618,858	2,781,985
1,402,458	1,458,945	1,691,588	1,687,477	1,516,947	1,660,015	1,736,169	1,653,391	1,804,777
507,014	516,366	568,490	626,320	557,464	573,468	614,461	560,569	546,218
344,307	353,671	404,510	397,240	353,368	365,521	375,610	386,461	408,652

第11-1表 事業目的別にみたブロック別投資額の推移 (つづき)

都道府県	年度 区分	平成15	16	17	18	19	20	21	22
		北海道	農林 国土 その他	404,362 286,303 173,240	354,192 248,036 207,523	325,088 248,578 168,358	303,501 228,843 159,773	262,362 224,695 152,038	249,513 216,225 125,080
東北	合計	3,858,123	3,307,238	3,284,197	3,133,652	2,803,588	2,663,578	2,891,353	2,512,193
	生活	1,569,601	1,365,830	1,323,236	1,291,118	1,158,767	1,106,749	1,223,374	1,126,239
	産業	885,573	723,032	713,505	660,362	626,898	578,648	640,465	522,768
	農林	475,322	413,489	368,147	334,096	289,105	283,593	290,108	233,388
	国土 その他	470,883 456,744	370,324 434,563	365,127 514,182	376,592 471,483	331,084 397,734	302,218 392,369	346,229 391,177	263,498 366,299
北陸	合計	1,179,986	1,001,908	962,219	876,064	855,012	809,933	841,295	835,973
	生活	556,448	449,211	424,132	374,801	339,720	316,506	335,148	338,965
	産業	221,730	197,157	189,337	172,297	171,000	167,327	171,899	156,399
	農林	132,738	116,228	99,141	91,012	83,366	77,542	77,668	77,841
	国土 その他	143,869 125,201	104,289 135,024	108,323 141,286	102,559 135,395	96,992 163,934	96,385 152,173	97,723 158,857	87,458 175,309
中国	合計	2,292,468	2,007,939	1,871,935	1,727,711	1,669,893	1,490,818	1,597,886	1,575,657
	生活	985,802	840,944	772,332	705,597	680,471	611,815	658,261	687,888
	産業	608,255	556,325	499,931	465,997	460,791	431,488	440,188	387,480
	農林	230,196	203,326	172,167	162,592	142,215	129,573	132,699	118,583
	国土 その他	267,224 200,991	204,802 202,542	199,609 227,896	189,784 203,740	185,903 200,512	176,636 141,306	182,958 183,779	177,840 203,866
うち山陰	合計	699,148	618,293	575,672	536,178	497,586	461,566	508,385	501,706
	生活	249,735	225,649	196,691	164,183	151,792	130,134	154,936	166,279
	産業	207,506	190,807	172,796	171,658	149,312	153,138	167,496	141,870
	農林	81,966	72,065	60,245	56,475	48,062	44,765	49,171	47,415
	国土 その他	91,853 68,088	71,648 58,124	75,395 70,544	76,534 67,327	80,073 68,348	80,968 52,561	85,424 51,357	81,918 64,223
うち山陽	合計	1,593,319	1,389,646	1,296,262	1,191,532	1,172,306	1,029,252	1,089,501	1,073,951
	生活	736,067	615,295	575,640	541,413	528,680	481,681	503,325	521,609
	産業	400,749	365,517	327,135	294,339	311,479	278,350	272,691	245,609
	農林	148,230	131,261	111,921	106,117	94,153	84,809	83,528	71,168
	国土 その他	175,372 132,902	133,154 144,419	124,214 157,352	113,250 136,413	105,830 132,164	95,667 88,744	97,535 132,422	95,922 139,643
四国	合計	1,327,787	1,169,131	1,116,144	950,478	852,810	783,951	874,916	838,869
	生活	480,541	409,236	366,765	329,524	303,389	293,460	321,083	319,476
	産業	387,580	316,176	284,985	273,181	250,107	215,574	234,382	212,817
	農林	160,022	139,686	128,593	115,084	103,389	89,880	101,801	91,050
	国土 その他	173,617 126,027	141,551 162,481	136,680 199,121	125,834 106,855	120,833 75,092	100,826 84,210	118,436 99,214	107,066 108,460
九州	合計	3,784,077	3,387,814	3,116,572	3,022,638	2,852,580	2,719,085	3,039,910	2,771,885
	生活	1,602,838	1,375,705	1,266,403	1,197,475	1,144,343	1,073,291	1,222,544	1,175,478
	産業	789,310	707,684	649,914	636,370	632,914	609,533	667,656	588,206
	農林	510,556	450,591	413,322	387,204	350,503	315,394	355,867	315,629
	国土 その他	385,667 495,706	333,651 520,183	332,209 454,724	330,406 471,183	325,810 399,010	319,708 401,160	343,690 450,152	303,109 389,463
うち北九州	合計	2,304,380	2,073,839	1,880,713	1,790,784	1,716,804	1,636,991	1,836,930	1,647,622
	生活	1,080,175	916,128	845,179	793,508	756,044	694,237	797,076	749,921
	産業	470,835	413,855	398,355	375,434	379,038	357,856	392,902	355,782
	農林	234,812	205,987	192,355	182,088	161,221	146,451	165,709	143,001
	国土 その他	222,867 295,690	203,512 334,357	203,161 241,665	192,409 247,344	195,703 224,799	196,318 242,129	202,026 279,216	178,410 220,509
うち南九州	合計	1,479,697	1,313,975	1,235,859	1,231,854	1,135,776	1,082,094	1,202,980	1,124,262
	生活	522,663	459,577	421,225	403,967	388,300	379,053	425,468	425,557
	産業	318,475	293,829	251,559	260,936	253,877	251,677	274,754	232,425
	農林	275,744	244,603	220,968	205,115	189,281	168,943	190,158	172,627
	国土 その他	162,800 200,016	130,139 185,826	129,048 213,059	137,996 223,839	130,107 174,211	123,390 159,031	141,664 170,936	124,700 168,954
沖縄	合計	492,207	442,787	431,080	407,444	402,659	398,786	424,805	391,674
	生活	248,352	208,254	202,661	192,459	177,665	168,274	197,958	185,489
	産業	111,004	114,913	118,277	117,194	115,897	116,116	116,261	104,449
	農林	69,605	72,226	65,067	55,947	48,843	48,917	52,547	52,263
	国土 その他	21,232 42,015	20,807 26,586	17,738 27,338	18,598 23,247	18,532 41,723	18,218 47,261	20,020 38,019	20,570 28,903

(単位：百万円)

23	24	25	26	27	28	29	30	令和元
213,686	244,481	295,554	283,671	250,490	291,183	302,971	289,190	332,363
186,200	172,343	246,898	188,300	170,312	207,083	195,519	190,813	252,351
151,251	172,085	176,135	191,946	185,314	222,759	247,609	226,358	265,194
3,456,046	3,627,181	4,476,869	4,467,121	4,456,456	4,480,442	4,330,583	4,006,937	3,929,583
1,416,651	1,279,173	1,691,455	1,886,878	1,900,207	1,823,125	1,639,801	1,446,406	1,390,126
582,058	615,259	731,678	746,911	771,068	854,641	956,862	867,349	833,886
258,628	286,538	374,071	415,390	412,142	405,341	424,568	423,104	416,669
287,424	295,710	378,591	337,469	312,359	329,862	315,968	342,086	399,269
911,285	1,150,501	1,301,074	1,080,474	1,060,680	1,067,473	993,385	927,992	889,634
802,801	783,345	918,555	893,091	742,208	767,949	825,568	879,625	983,227
319,983	324,180	363,506	367,922	328,879	309,189	299,601	280,954	280,821
155,884	154,434	184,635	172,989	138,167	153,088	163,685	160,310	179,750
69,158	72,224	86,061	81,530	71,546	65,867	72,885	72,688	72,842
76,778	72,628	104,130	95,380	78,584	79,663	84,690	87,693	100,201
180,999	159,878	180,223	175,270	125,031	160,142	204,706	277,981	349,612
1,435,055	1,397,326	1,561,876	1,526,274	1,420,660	1,426,297	1,421,696	1,521,549	1,716,918
644,624	628,047	673,486	673,195	659,872	635,530	641,018	628,881	648,903
358,185	334,112	378,540	347,359	311,523	335,607	342,387	324,176	360,677
105,903	99,698	117,937	109,704	97,649	97,349	112,071	104,434	113,465
152,111	146,053	179,576	157,691	145,809	151,321	145,007	147,307	206,991
174,232	189,416	212,338	238,325	205,807	206,490	181,214	316,751	386,883
421,733	412,484	469,297	457,638	419,074	431,064	434,220	440,258	466,391
141,653	131,705	143,595	140,025	136,518	135,283	134,210	137,892	138,048
127,659	124,598	145,122	132,864	129,829	147,194	146,423	138,117	136,744
42,400	36,613	44,892	44,449	35,608	33,984	42,309	39,619	43,183
66,855	58,323	72,358	59,859	49,765	54,059	49,665	50,644	59,063
43,166	61,245	63,331	80,441	67,354	60,543	61,613	73,986	89,352
1,013,322	984,842	1,092,579	1,068,636	1,001,586	995,233	987,476	1,081,291	1,250,527
502,971	496,342	529,892	533,170	523,354	500,247	506,808	490,989	510,854
230,525	209,514	233,418	214,495	181,693	188,412	195,964	186,059	223,932
63,503	63,085	73,044	65,255	62,041	63,365	69,762	64,815	70,282
85,257	87,730	107,218	97,832	96,044	97,262	95,342	96,663	147,927
131,066	128,171	149,007	157,884	138,453	145,947	119,600	242,765	297,531
776,380	793,163	925,902	958,976	899,055	929,458	950,538	932,391	1,018,909
328,943	312,015	357,501	371,909	362,891	364,321	378,856	335,903	338,753
184,252	187,686	226,291	221,799	197,215	218,063	232,340	222,589	238,604
81,209	82,122	88,196	85,383	77,346	78,806	91,343	83,762	87,785
98,431	110,038	143,052	136,354	127,127	141,930	126,020	140,601	167,461
83,544	101,302	110,862	143,532	134,476	126,337	121,979	149,537	186,306
2,458,798	2,543,002	2,909,224	2,859,120	2,556,482	2,679,515	2,936,770	2,979,517	3,137,408
1,127,980	1,146,733	1,240,891	1,254,980	1,180,350	1,093,648	1,143,424	1,140,771	1,245,434
524,769	520,114	611,950	585,235	503,714	524,158	541,323	539,262	576,865
265,507	254,677	325,147	312,782	253,868	255,604	309,853	290,307	302,195
253,406	267,580	368,212	328,933	287,765	326,605	318,819	342,479	369,913
287,135	353,899	363,024	377,189	330,785	479,500	623,350	666,698	643,001
1,458,585	1,533,047	1,711,835	1,720,492	1,585,764	1,620,181	1,690,978	1,721,014	1,836,483
717,661	736,062	791,442	815,278	788,730	739,108	751,453	735,846	773,792
305,068	297,909	349,694	336,750	293,939	310,575	320,102	313,129	335,828
121,732	117,641	145,355	145,662	122,618	129,209	142,267	143,965	141,901
147,274	148,429	191,789	182,332	170,131	193,749	180,831	194,283	223,541
166,850	233,006	233,554	240,469	210,346	247,539	296,325	333,791	361,420
1,000,213	1,009,956	1,197,389	1,138,628	970,718	1,059,334	1,245,792	1,258,503	1,300,925
410,320	410,670	449,449	439,702	391,621	354,539	391,971	404,925	471,642
219,701	222,206	262,256	248,485	209,775	213,583	221,221	226,134	241,037
143,774	137,036	179,792	167,120	131,250	126,394	167,586	146,341	160,294
106,132	119,151	176,423	146,601	117,634	132,857	137,988	148,196	146,372
120,286	120,892	129,469	136,720	120,439	231,960	327,025	332,907	281,581
356,844	367,728	409,556	429,039	450,786	479,326	443,872	399,171	413,039
163,174	160,180	172,637	180,226	196,977	206,022	183,031	158,354	169,873
99,691	96,261	106,605	99,395	110,374	136,084	126,741	119,092	112,607
48,220	49,126	60,253	55,702	47,373	48,490	45,959	43,722	45,413
21,447	16,283	15,931	29,883	23,395	25,242	29,103	24,464	23,791
24,312	45,878	54,130	63,833	72,668	63,488	59,038	53,540	61,356

第11-2表 事業目的別にみたブロック別投資額の推移（構成比）

（単位：％）

都道府県	年度 区分	平成19	20	21	22	23	24	25	26	27	28	29	30	令和元
		全 国	合計	100.0	100.0	100.0	100.0	100.0	100.0	100.0	100.0	100.0	100.0	100.0
	生活	48.6	49.2	49.3	50.7	50.2	48.8	47.5	49.4	50.6	48.7	48.2	46.1	46.1
	産業	21.2	21.1	21.1	19.5	18.3	18.2	19.0	18.4	17.8	18.5	19.1	18.3	18.2
	農林	7.6	7.4	7.5	6.9	6.6	6.6	7.2	7.1	6.8	6.8	7.3	6.9	7.0
	国土	10.0	9.7	9.9	9.3	8.9	8.8	10.0	9.1	8.6	9.1	8.8	9.0	10.1
	その他	12.6	12.6	12.2	13.6	15.9	17.5	16.3	15.9	16.2	17.0	16.6	19.8	18.6
大 都 市 圏	合計	100.0	100.0	100.0	100.0	100.0	100.0	100.0	100.0	100.0	100.0	100.0	100.0	100.0
	生活	57.5	58.0	58.3	58.3	58.2	57.9	56.5	57.7	58.4	57.6	58.4	55.2	56.6
	産業	18.0	18.2	18.4	17.1	15.6	15.8	17.4	16.7	15.8	16.0	16.3	15.4	15.6
	農林	4.0	3.7	3.8	3.6	3.5	3.3	3.7	3.4	3.4	3.4	3.6	3.3	3.4
	国土	8.2	7.8	8.1	7.6	7.7	7.8	8.7	8.3	7.7	7.9	7.9	7.7	8.6
	その他	12.3	12.3	11.5	13.4	14.9	15.2	13.7	13.9	14.7	15.1	13.8	18.4	15.8
関 東	合計	100.0	100.0	100.0	100.0	100.0	100.0	100.0	100.0	100.0	100.0	100.0	100.0	100.0
	生活	60.4	60.9	61.5	60.7	60.3	61.0	59.8	60.8	60.9	59.9	61.0	55.6	58.6
	産業	16.6	16.6	16.6	15.2	13.4	13.7	15.3	14.8	14.0	14.0	15.1	14.2	14.6
	農林	3.2	3.0	3.0	2.9	2.9	2.8	3.1	3.0	3.0	2.5	2.8	2.6	2.8
	国土	6.9	6.5	7.1	6.4	6.6	6.2	6.9	6.6	6.0	6.2	6.5	6.0	6.9
	その他	12.9	13.0	11.6	14.8	16.8	16.3	14.9	14.8	16.1	17.4	14.6	21.6	17.2
うち内陸	合計	100.0	100.0	100.0	100.0	100.0	100.0	100.0	100.0	100.0	100.0	100.0	100.0	100.0
	生活	49.2	50.7	50.5	50.9	46.3	48.1	47.7	49.6	49.3	48.1	48.6	46.6	45.6
	産業	19.6	19.8	19.7	19.2	17.6	18.3	20.6	20.4	19.8	20.8	20.7	21.4	20.5
	農林	7.1	7.4	7.0	7.0	6.2	6.2	6.6	6.5	7.0	5.7	6.4	6.5	5.9
	国土	12.2	11.5	12.7	11.8	11.3	10.6	11.9	10.1	9.5	10.9	11.0	12.1	13.0
	その他	11.9	10.6	10.0	11.1	18.6	16.9	13.3	13.4	14.5	14.4	13.3	13.4	14.9
うち臨海	合計	100.0	100.0	100.0	100.0	100.0	100.0	100.0	100.0	100.0	100.0	100.0	100.0	100.0
	生活	64.6	64.5	65.6	64.3	66.1	66.1	64.8	65.5	65.4	64.2	65.5	58.5	63.3
	産業	15.4	15.4	15.5	13.7	11.6	11.9	13.1	12.4	11.8	11.5	13.1	11.9	12.4
	農林	1.7	1.5	1.6	1.4	1.6	1.4	1.6	1.6	1.4	1.3	1.4	1.4	1.6
	国土	4.9	4.8	5.1	4.4	4.7	4.5	4.9	5.1	4.7	4.5	4.8	4.0	4.7
	その他	13.3	13.8	12.2	16.2	16.1	16.1	15.6	15.4	16.7	18.4	15.1	24.2	18.0
東 海	合計	100.0	100.0	100.0	100.0	100.0	100.0	100.0	100.0	100.0	100.0	100.0	100.0	100.0
	生活	52.4	53.8	52.8	53.2	53.5	51.6	50.1	51.2	52.5	52.1	51.6	51.6	51.1
	産業	20.1	20.1	20.2	20.1	19.8	19.9	20.9	20.2	19.0	20.4	20.7	19.0	18.1
	農林	6.1	5.8	5.9	5.7	5.5	5.2	6.0	5.3	5.1	5.5	6.0	5.3	5.6
	国土	11.0	10.6	10.4	10.4	10.1	10.9	12.2	11.6	10.4	10.8	9.9	10.0	11.1
	その他	10.4	9.7	10.6	10.6	11.1	12.4	10.9	11.7	13.0	11.1	11.8	14.1	14.1
近 畿	合計	100.0	100.0	100.0	100.0	100.0	100.0	100.0	100.0	100.0	100.0	100.0	100.0	100.0
	生活	55.6	54.9	55.3	56.7	57.0	55.7	54.5	55.6	57.4	56.1	57.7	57.1	56.5
	産業	19.3	20.1	20.9	19.1	17.6	17.5	19.2	18.2	17.3	17.5	15.6	15.7	15.8
	農林	3.8	3.6	3.6	3.5	3.4	3.1	3.1	3.0	3.0	4.1	3.5	3.3	3.3
	国土	8.8	8.4	8.2	8.4	8.4	8.8	9.9	9.5	9.4	9.7	9.7	10.0	10.7
	その他	12.5	12.9	12.0	12.3	13.6	14.9	13.3	13.7	12.9	12.7	13.5	13.9	13.7
うち内陸	合計	100.0	100.0	100.0	100.0	100.0	100.0	100.0	100.0	100.0	100.0	100.0	100.0	100.0
	生活	54.0	51.6	55.6	56.1	56.1	53.1	51.1	51.6	55.1	55.3	54.7	50.2	51.0
	産業	20.3	18.6	20.7	21.5	20.5	22.1	20.3	19.6	16.4	16.7	16.9	17.3	17.0
	農林	5.4	4.7	5.0	4.4	4.1	4.0	4.0	4.1	3.9	4.4	4.4	4.0	3.6
	国土	8.8	8.5	9.0	8.7	8.8	9.3	11.1	10.5	11.9	11.6	11.5	11.7	12.4
	その他	11.5	16.6	9.7	9.4	10.4	11.6	13.4	14.2	12.7	12.0	12.5	16.9	16.1
うち臨海	合計	100.0	100.0	100.0	100.0	100.0	100.0	100.0	100.0	100.0	100.0	100.0	100.0	100.0
	生活	56.2	56.3	55.1	56.9	57.3	56.9	55.8	57.2	58.3	56.5	58.9	59.8	58.9
	産業	18.9	20.7	21.0	18.1	16.5	15.6	18.8	17.6	17.7	17.8	15.1	15.0	15.3
	農林	3.2	3.2	3.1	3.1	3.1	2.7	2.8	2.6	2.6	3.9	3.2	3.0	3.1
	国土	8.8	8.3	7.9	8.3	8.2	8.6	9.4	9.1	8.5	8.9	8.9	9.4	9.9
	その他	12.9	11.4	12.9	13.5	14.8	16.3	13.2	13.5	12.9	12.9	13.9	12.8	12.7
地 方 圏	合計	100.0	100.0	100.0	100.0	100.0	100.0	100.0	100.0	100.0	100.0	100.0	100.0	100.0
	生活	38.8	38.9	39.4	42.3	42.2	39.8	39.3	41.8	43.1	40.3	38.8	36.8	35.5
	産業	24.7	24.6	24.0	22.2	21.0	20.6	20.5	20.1	19.8	20.8	21.7	21.2	20.8
	農林	11.6	11.6	11.7	10.6	9.8	9.9	10.4	10.5	10.1	10.0	10.8	10.6	10.5
	国土	11.9	11.9	12.0	11.1	10.1	9.9	11.1	9.9	9.5	10.2	9.6	10.3	11.7
	その他	13.0	13.0	12.9	13.8	17.0	19.8	18.6	17.7	17.6	18.7	19.2	21.2	21.4
北 海 道	合計	100.0	100.0	100.0	100.0	100.0	100.0	100.0	100.0	100.0	100.0	100.0	100.0	100.0
	生活	29.5	30.8	30.6	38.8	36.2	35.4	33.6	37.1	36.7	34.5	35.4	33.9	30.3
	産業	29.5	29.0	27.0	22.9	24.6	24.2	23.9	23.5	23.3	22.0	21.6	23.4	22.6

第11-2表 事業目的別にみたブロック別投資額の推移（構成比）（つづき）

（単位：％）

都道府県	年度 区分	平成19	20	21	22	23	24	25	26	27	28	29	30	令和元
		北海道	農林 国土 その他	16.9 14.4 9.8	17.0 14.7 8.5	18.6 15.1 8.7	14.3 13.0 11.1	15.2 13.3 10.8	16.8 11.8 11.8	17.5 14.6 10.4	16.8 11.2 11.4	16.5 11.2 12.2	17.5 12.5 13.4	17.5 11.3 14.3
東北	合計	100.0	100.0	100.0	100.0	100.0	100.0	100.0	100.0	100.0	100.0	100.0	100.0	100.0
	生産	41.3	41.6	42.3	44.8	41.0	35.3	37.8	42.2	42.6	40.7	37.9	36.1	35.4
	業林	22.4	21.7	22.2	20.8	16.8	17.0	16.3	16.7	17.3	19.1	22.1	21.6	21.2
	農林 国土 その他	10.3 11.8 14.2	10.6 11.3 14.7	10.0 12.0 13.5	9.3 10.5 14.6	7.5 8.3 26.4	7.9 8.2 31.7	8.4 8.5 29.1	9.3 7.6 24.2	9.2 7.0 23.8	9.0 7.4 23.8	9.8 7.3 22.9	10.6 8.5 23.2	10.6 10.2 22.6
北陸	合計	100.0	100.0	100.0	100.0	100.0	100.0	100.0	100.0	100.0	100.0	100.0	100.0	100.0
	生産	39.7	39.1	39.8	40.5	39.9	41.4	39.6	41.2	44.3	40.3	36.3	31.9	28.6
	業林	20.0	20.7	20.4	18.7	19.4	19.7	20.1	19.4	18.6	19.9	19.8	18.2	18.3
	農林 国土 その他	9.8 11.3 19.2	9.6 11.9 18.8	9.2 11.6 18.9	9.3 10.5 21.0	8.6 9.6 22.5	9.2 9.3 20.4	9.4 11.3 19.6	9.1 10.7 19.6	9.6 10.6 16.8	9.6 10.4 20.9	8.6 10.3 24.8	8.8 10.3 24.8	8.3 10.0 31.6
中国	合計	100.0	100.0	100.0	100.0	100.0	100.0	100.0	100.0	100.0	100.0	100.0	100.0	100.0
	生産	40.7	41.0	41.2	43.7	44.9	44.9	43.1	44.1	46.4	44.6	45.1	41.3	37.8
	業林	27.6	28.9	27.5	24.6	25.0	23.9	24.2	22.8	21.9	23.5	24.1	21.3	21.0
	農林 国土 その他	8.5 11.1 12.0	8.7 11.8 9.5	8.3 11.5 11.5	7.5 11.3 12.9	7.4 10.6 12.1	7.1 10.5 13.6	7.1 11.5 13.6	7.6 11.5 13.6	7.2 10.3 15.6	7.2 10.3 14.5	6.9 10.6 14.5	6.8 10.2 12.7	6.9 12.1 20.8
うち山陰	合計	100.0	100.0	100.0	100.0	100.0	100.0	100.0	100.0	100.0	100.0	100.0	100.0	100.0
	生産	30.5	28.2	30.5	33.1	33.6	31.9	30.6	30.6	32.6	31.4	30.9	31.3	29.6
	業林	30.0	33.2	32.9	28.3	30.3	30.2	30.9	29.0	31.0	34.1	33.7	31.4	29.3
	農林 国土 その他	9.7 16.1 13.7	9.7 17.5 11.4	9.7 16.8 10.1	9.5 16.3 12.8	10.1 15.9 10.2	8.9 14.1 14.8	9.6 15.4 13.5	9.7 13.1 17.6	8.5 11.9 16.1	7.9 12.5 14.0	9.7 11.4 14.2	9.0 11.5 16.8	9.3 12.7 19.2
うち山陽	合計	100.0	100.0	100.0	100.0	100.0	100.0	100.0	100.0	100.0	100.0	100.0	100.0	100.0
	生産	45.1	46.8	46.2	48.6	49.6	50.4	48.5	49.9	52.3	50.3	51.3	45.4	40.9
	業林	26.6	27.0	25.0	22.9	22.7	21.3	21.4	20.1	18.1	18.9	19.8	17.2	17.9
	農林 国土 その他	8.0 9.0 11.3	8.2 9.3 8.6	7.7 9.0 12.2	6.6 8.9 13.0	6.3 8.9 12.9	6.4 8.4 13.0	6.7 8.9 13.6	6.1 9.8 14.8	6.2 9.2 13.8	6.4 9.6 14.7	7.1 9.8 14.7	6.0 9.7 12.1	5.6 8.9 22.5
四国	合計	100.0	100.0	100.0	100.0	100.0	100.0	100.0	100.0	100.0	100.0	100.0	100.0	100.0
	生産	35.6	37.4	36.7	38.1	42.4	39.3	38.6	38.8	40.4	39.2	39.9	36.0	33.2
	業林	29.3	27.5	26.8	25.4	23.7	23.7	24.4	23.1	21.9	23.5	24.4	23.9	23.4
	農林 国土 その他	12.1 14.2 8.8	11.5 12.9 10.7	11.6 13.5 11.3	10.9 12.8 12.9	10.5 12.7 10.8	10.4 13.9 12.8	9.5 15.5 12.0	8.9 14.2 15.0	8.6 14.1 15.0	8.6 15.3 13.6	8.5 13.3 12.8	9.6 15.1 16.0	9.0 16.4 18.3
九州	合計	100.0	100.0	100.0	100.0	100.0	100.0	100.0	100.0	100.0	100.0	100.0	100.0	100.0
	生産	40.1	39.5	40.2	42.4	45.9	45.1	42.7	43.9	46.2	40.8	38.9	38.3	39.7
	業林	22.2	22.4	22.0	21.2	21.3	20.5	21.0	20.5	19.7	19.6	18.4	18.1	18.4
	農林 国土 その他	12.3 11.4 14.0	11.6 11.8 14.8	11.7 11.3 14.8	11.4 10.9 14.1	10.8 10.3 11.7	10.0 10.5 13.9	11.2 12.7 12.5	10.9 11.5 13.2	9.9 11.3 12.9	9.5 11.3 17.9	9.5 10.9 21.2	10.6 10.9 21.2	9.7 11.5 22.4
うち北九州	合計	100.0	100.0	100.0	100.0	100.0	100.0	100.0	100.0	100.0	100.0	100.0	100.0	100.0
	生産	44.0	42.4	43.4	45.5	49.2	48.0	46.2	47.4	49.7	45.6	44.4	42.8	42.1
	業林	22.1	21.9	21.4	21.6	20.9	19.4	20.4	19.6	18.5	19.2	18.9	18.2	18.3
	農林 国土 その他	9.4 11.4 13.1	8.9 12.0 14.8	9.0 11.0 15.2	8.7 10.8 13.4	8.3 10.1 11.4	7.7 9.7 15.2	8.5 11.2 13.6	8.5 10.6 14.0	7.7 10.7 13.3	7.7 12.0 15.3	8.0 10.7 17.5	8.4 11.3 17.5	8.4 11.3 19.4
うち南九州	合計	100.0	100.0	100.0	100.0	100.0	100.0	100.0	100.0	100.0	100.0	100.0	100.0	100.0
	生産	34.2	35.0	35.4	37.9	41.0	40.7	37.5	38.6	40.3	33.5	31.5	32.2	36.3
	業林	22.4	23.3	22.8	20.7	22.0	22.0	21.9	21.8	21.6	20.2	17.8	18.0	18.5
	農林 国土 その他	16.7 11.5 15.3	15.6 11.4 14.7	15.8 11.8 14.2	15.4 11.1 15.0	14.4 10.6 12.0	14.4 11.8 12.0	13.6 14.7 10.8	15.0 14.7 12.9	14.7 12.9 12.0	13.5 12.1 12.4	13.5 12.5 21.9	13.5 11.1 26.3	11.6 11.8 26.5
沖縄	合計	100.0	100.0	100.0	100.0	100.0	100.0	100.0	100.0	100.0	100.0	100.0	100.0	100.0
	生産	44.1	42.2	46.6	47.4	45.7	43.6	42.2	42.0	43.7	43.0	41.2	39.7	41.1
	業林	28.8	29.1	27.4	26.7	27.9	26.2	26.0	23.2	24.5	28.4	28.6	29.8	27.3
	農林 国土 その他	12.1 4.6 10.4	12.3 4.6 11.9	12.4 4.7 8.9	13.3 5.3 7.4	13.5 6.0 6.8	13.4 4.4 12.5	14.7 3.9 13.2	14.7 7.0 14.9	13.0 7.0 14.9	10.5 5.2 16.1	10.1 5.3 13.2	10.4 6.6 13.3	11.0 6.1 13.4

第2編 基礎資料

令和元年度都道府県別行政投資実績

目 次

総 括	110	15. 空 港	172
I 一般事業	114	16. 鉄 道	174
1. 道 路	118	17. その他	176
(1) 国県道	120	II 公営企業	178
(2) 市町村道	122	1. 水 道	180
2. 街 路	124	2. 工業用水道	182
3. 都市計画	126	3. 軌 道	184
4. 港 湾	128	4. 自動車運送	186
5. 農林水産	130	5. 地下鉄	188
(1) 農業基盤整備	132	6. 船 舶	190
(2) 林 道	134	7. 電 気	192
(3) 造 林	136	8. ガ ス	194
(4) 漁 港	138	9. 港湾整備	196
(5) その他	140	10. 病 院	198
6. 住 宅	142	11. 市 場	200
7. 環境衛生	144	12. と畜場	202
8. 厚生福祉	146	13. 観光施設	204
(1) 保健医療	148	14. 宅地造成	206
(2) 国立公園	150	15. 公共下水道	208
(3) 社会福祉	152	16. 有料道路	210
9. 治山治水	154	17. 駐車場	212
(1) 河 川	156	18. 介護サービス	214
(2) 砂 防	158	19. その他	216
(3) 治 山	160	III 収益事業	218
10. 海岸保全	162	IV 国民健康保険事業	220
11. 文教施設	164	V 介護保険事業	222
12. 失業対策	166	VI 後期高齢者医療事業	224
13. 災害復旧	168	VII 公立大学附属病院事業	226
14. 官庁営繕	170		

総 括

区分 都道府県名	(1) 資金負担別投資実績				(2) 投資主体別資金負担別投資実績			
	総投資額	資金負担区分			投資額	国		
		国費	都道府県費	市町村費		国費	都道府県費	市町村費
北海道	1,804,776,937	907,128,536	336,537,727	561,110,674	673,591,415	600,148,997	63,137,466	10,304,952
青森県	329,103,137	117,531,975	88,779,139	122,792,023	51,391,932	43,598,891	7,317,486	475,555
岩手県	676,231,668	316,527,251	160,340,804	199,363,613	183,918,374	146,397,251	35,995,405	1,525,718
宮城県	819,483,995	321,918,784	157,845,534	339,719,677	136,517,276	111,873,120	22,509,987	2,134,169
秋田県	335,652,256	146,165,391	97,632,163	91,854,702	83,647,381	71,300,966	11,127,771	1,218,644
山形県	335,057,415	136,431,095	92,763,652	105,862,668	89,299,944	75,328,401	13,401,563	569,980
福島県	800,738,156	367,536,606	221,104,087	212,097,463	233,181,888	213,361,241	19,031,840	788,807
茨城県	543,720,801	189,692,816	137,085,664	216,942,321	112,937,929	89,534,153	22,013,687	1,390,089
栃木県	345,720,544	103,909,690	99,342,603	142,468,251	36,046,878	30,516,096	4,671,082	859,700
群馬県	371,432,978	102,293,530	102,965,216	166,174,232	53,345,022	28,017,289	5,983,153	19,344,580
埼玉県	725,312,012	141,499,070	164,374,711	419,438,231	62,876,095	50,333,636	11,186,653	1,355,806
千葉県	630,799,810	166,854,525	122,604,908	341,340,377	86,183,673	72,411,247	10,232,777	3,539,649
東京都	3,012,976,036	774,689,660	1,624,071,891	614,214,485	570,581,066	531,530,375	35,466,529	3,584,162
神奈川県	1,055,376,067	297,845,300	144,642,097	612,888,670	158,611,746	134,708,046	7,675,481	16,228,219
新潟県	633,316,703	240,834,117	166,944,114	225,538,472	134,705,219	106,831,114	24,720,607	3,153,498
富山県	253,542,185	88,338,172	75,422,549	89,781,464	45,025,274	35,128,146	9,489,736	407,392
石川県	356,698,108	168,318,779	85,243,069	103,136,260	125,975,562	117,875,398	6,928,730	1,171,434
福井県	372,986,742	233,327,825	79,399,269	60,259,648	199,669,167	188,622,759	10,752,227	294,181
山梨県	229,201,860	91,257,049	74,121,301	63,823,510	52,194,769	42,386,614	9,717,263	90,892
長野県	487,097,203	159,848,290	122,980,411	204,268,502	81,925,510	65,671,620	15,734,758	519,132
岐阜県	438,389,228	149,292,402	128,033,155	161,063,671	102,753,435	81,522,688	20,645,534	585,213
静岡県	609,762,609	181,597,229	143,456,402	284,708,978	93,844,113	74,310,646	15,962,786	3,570,681
愛知県	1,163,028,179	268,699,718	293,289,411	601,039,050	127,449,640	99,268,248	20,695,262	7,486,130
三重県	350,069,551	116,073,029	82,504,905	151,491,617	72,964,680	58,271,252	13,893,990	799,438
滋賀県	229,591,812	71,824,203	69,381,300	88,386,309	26,410,858	20,981,793	5,041,980	387,085
京都府	424,098,337	134,353,361	103,414,951	186,330,025	79,423,199	66,078,243	11,817,662	1,527,294
大阪府	954,189,147	296,517,353	154,916,726	502,755,068	117,992,776	106,260,374	8,014,722	3,717,680
兵庫県	841,598,989	234,763,401	209,262,351	397,573,237	105,502,069	82,736,597	14,777,135	7,988,337
奈良県	225,212,756	76,318,666	69,138,637	79,755,453	46,096,324	37,106,811	8,352,836	636,677
和歌山県	288,180,156	125,479,948	79,618,589	83,081,619	64,017,802	53,632,766	9,990,288	394,748
鳥取県	195,725,752	78,148,677	64,639,988	52,937,087	40,712,673	35,524,641	5,067,446	120,586
島根県	270,665,075	112,228,057	78,906,015	79,531,003	62,194,605	54,216,944	7,776,605	201,056
岡山県	382,267,326	130,944,230	94,430,697	156,892,399	68,935,084	54,471,665	12,124,595	2,338,824
広島県	539,832,989	195,006,614	118,436,065	226,390,310	102,990,302	84,004,852	14,925,930	4,059,520
山口県	328,426,673	121,589,664	83,607,943	123,229,066	62,939,012	53,869,173	7,418,694	1,651,145
徳島県	219,619,531	102,048,126	58,167,549	59,403,856	74,733,559	64,432,505	10,003,493	297,561
香川県	179,015,978	52,649,897	49,281,671	77,084,410	21,159,740	17,757,945	3,020,877	380,918
愛媛県	313,776,112	120,263,582	76,081,384	117,431,146	55,353,995	44,994,795	9,241,235	1,117,965
高知県	306,496,985	140,812,924	80,266,592	85,417,469	85,421,184	74,073,504	10,670,084	677,596
福岡県	893,119,525	315,727,233	187,201,065	390,191,227	165,257,196	130,842,111	25,982,409	8,432,676
佐賀県	226,370,356	92,087,584	64,292,640	69,990,132	54,395,648	48,671,864	5,057,621	666,163
長崎県	420,378,397	176,220,743	98,716,793	145,440,861	86,957,631	82,735,664	3,949,980	271,987
熊本県	607,350,988	272,063,746	132,529,044	202,758,198	131,950,707	109,276,246	20,882,884	1,791,577
大分県	296,614,342	112,071,161	89,089,491	95,453,690	46,627,579	38,831,985	6,401,212	1,394,382
宮崎県	273,643,302	118,462,080	72,695,108	82,486,114	57,921,376	51,561,401	6,079,051	280,924
鹿児島県	419,930,716	167,764,740	95,444,518	156,721,458	77,550,137	67,351,060	9,793,382	405,695
沖縄県	413,039,418	244,967,409	62,940,778	105,131,231	119,505,296	114,149,193	3,325,181	2,030,922
合計	25,929,618,842	9,279,924,238	6,993,944,677	9,655,749,927	5,322,686,740	4,562,510,326	638,007,075	122,169,339

(単位：千円)

(2) 投資主体別資金負担別投資実績								区 分
口 都道府県				ハ 市 町 村				
投 資 額	資 金 負 担 区 分			投 資 額	資 金 負 担 区 分			
	国 費	都道府県費	市 町 村 費		国 費	都道府県費	市 町 村 費	
440,787,767	186,558,485	242,798,385	11,430,897	690,397,755	120,421,054	30,601,876	539,374,825	北海道
122,997,459	43,073,556	78,147,829	1,776,074	154,713,746	30,859,528	3,313,824	120,540,394	青森県
237,989,448	116,662,831	119,801,980	1,524,637	254,323,846	53,467,169	4,543,419	196,313,258	岩手県
258,461,509	124,884,287	130,105,883	3,471,339	424,505,210	85,161,377	5,229,664	334,114,169	宮城県
142,167,697	54,135,558	84,058,254	3,973,885	109,837,178	20,728,867	2,446,138	86,662,173	秋田県
112,522,147	34,405,536	76,947,532	1,169,079	133,235,324	26,697,158	2,414,557	104,123,609	山形県
280,965,824	106,442,794	169,145,164	5,377,866	286,590,444	47,732,571	32,927,083	205,930,790	福島県
166,610,045	52,924,265	111,803,802	1,881,978	264,172,827	47,234,398	3,268,175	213,670,254	茨城県
129,758,178	35,987,427	92,010,326	1,760,425	179,915,488	37,406,167	2,661,195	139,848,126	栃木県
135,990,586	42,987,011	86,919,904	6,083,671	182,097,370	31,289,230	10,062,159	140,745,981	群馬県
196,763,814	41,804,935	148,326,607	6,632,272	465,672,103	49,360,499	4,861,451	411,450,153	埼玉県
144,673,267	35,872,010	102,521,408	6,279,849	399,942,870	58,571,268	9,850,723	331,520,879	千葉県
1,654,180,714	150,110,420	1,496,699,696	7,370,598	788,214,256	93,048,865	91,905,666	603,259,725	東京都
185,434,352	51,150,210	128,860,844	5,423,298	711,329,969	111,987,044	8,105,772	591,237,153	神奈川県
222,678,679	80,319,078	137,673,520	4,686,081	275,932,805	53,683,925	4,549,987	217,698,893	新潟県
99,459,368	32,051,453	64,772,914	2,635,001	109,057,543	21,158,573	1,159,899	86,739,071	富山県
108,179,727	28,227,181	77,111,094	2,841,452	122,542,819	22,216,200	1,203,245	99,123,374	石川県
97,676,596	30,027,737	64,764,521	2,884,338	75,640,979	14,677,329	3,882,521	57,081,129	福井県
100,459,637	35,382,891	62,953,817	2,122,929	76,547,454	13,487,544	1,450,221	61,609,689	山梨県
163,766,971	56,055,123	104,636,736	3,075,112	241,404,722	38,121,547	2,608,917	200,674,258	長野県
146,909,634	41,028,974	104,405,777	1,474,883	188,726,159	26,740,740	2,981,844	159,003,575	岐阜県
162,465,725	43,025,073	117,296,022	2,144,630	353,452,771	64,261,510	10,197,594	278,993,667	静岡県
335,125,250	70,790,491	258,848,269	5,486,490	700,453,289	98,640,979	13,745,880	588,066,430	愛知県
100,318,078	30,152,710	67,117,727	3,047,641	176,786,793	27,649,067	1,493,188	147,644,538	三重県
92,562,432	29,153,870	61,254,445	2,154,117	110,618,522	21,688,540	3,084,875	85,845,107	滋賀県
127,750,704	34,763,807	88,389,622	4,597,275	216,924,434	33,511,311	3,207,667	180,205,456	京都府
204,881,927	62,056,802	133,084,708	9,740,417	631,314,444	128,200,177	13,817,296	489,296,971	大阪府
261,212,114	69,559,791	187,535,147	4,117,176	474,884,806	82,467,013	6,950,069	385,467,724	兵庫県
82,199,288	22,768,125	59,049,239	381,924	96,917,144	16,443,730	1,736,562	78,736,852	奈良県
111,471,756	43,247,337	67,286,277	938,142	112,690,598	28,599,845	2,342,024	81,748,729	和歌山県
84,202,670	31,085,724	52,329,623	787,323	70,810,409	11,538,312	7,242,919	52,029,178	鳥取県
110,241,208	40,212,705	68,858,075	1,170,428	98,229,262	17,798,408	2,271,335	78,159,519	島根県
120,218,648	37,926,669	79,230,552	3,061,427	193,113,594	38,545,896	3,075,550	151,492,148	岡山県
147,241,389	46,750,148	98,065,686	2,425,555	289,601,298	64,251,614	5,444,449	219,905,235	広島県
113,669,888	36,720,838	74,358,596	2,590,454	151,817,773	30,999,653	1,830,653	118,987,467	山口県
72,783,476	26,196,280	46,041,981	545,215	72,102,496	11,419,341	2,122,075	58,561,080	徳島県
64,978,305	19,842,205	43,117,207	2,018,893	92,877,933	15,049,747	3,143,587	74,684,599	香川県
108,597,178	44,505,248	62,491,986	1,599,944	149,824,939	30,763,539	4,348,163	114,713,237	愛媛県
106,127,523	40,855,990	64,196,292	1,075,241	114,948,278	25,883,430	5,400,216	83,664,632	高知県
237,956,267	76,055,100	154,646,464	7,254,703	489,906,062	108,830,022	6,572,192	374,503,848	福岡県
81,210,708	24,237,354	56,194,215	779,139	90,764,000	19,178,366	3,040,804	68,544,830	佐賀県
149,859,164	57,012,626	89,440,010	3,406,528	183,561,602	36,472,453	5,326,803	141,762,346	長崎県
175,055,017	71,677,558	103,054,502	322,957	300,345,264	91,109,942	8,591,658	200,643,664	熊本県
131,071,103	48,189,344	80,213,847	2,667,912	118,915,660	25,049,832	2,474,432	91,391,396	大分県
105,868,339	42,094,367	63,005,374	768,598	109,853,587	24,806,312	3,610,683	81,436,592	宮崎県
138,723,965	56,882,537	76,306,592	5,534,836	203,656,614	43,531,143	9,344,544	150,780,927	鹿児島県
106,927,355	63,372,075	42,479,719	1,075,561	186,606,767	67,446,141	17,135,878	102,024,748	沖縄県
8,681,152,896	2,549,226,536	5,978,358,170	153,568,190	11,925,779,206	2,168,187,376	377,579,432	9,380,012,398	合 計

総括（うち東日本大震災復旧・復興分）

区分 都道府県名	(1) 資金負担別投資実績				(2) 投資主体別資金負担別投資実績			
	総投資額	資金負担区分			投資額	資金負担区分		
		国費	都道府県費	市町村費		国費	都道府県費	市町村費
北海道	164,178	164,139	-	39	164,139	164,139	-	-
青森県	6,414,599	4,263,052	2,151,547	-	6,414,599	4,263,052	2,151,547	-
岩手県	199,186,535	155,488,386	37,559,680	6,138,469	122,247,881	93,073,006	29,174,875	-
宮城県	186,853,979	154,860,680	21,021,581	10,971,718	60,002,586	47,800,064	12,202,522	-
秋田県	3,024	3,024	-	-	3,024	3,024	-	-
山形県	471	-	-	471	-	-	-	-
福島県	223,288,904	185,435,276	34,562,434	3,291,194	183,007,940	171,146,810	11,861,130	-
茨城県	5,340,118	3,654,926	1,684,460	732	5,278,591	3,610,941	1,667,650	-
栃木県	130,787	2,961	-	127,826	770	770	-	-
群馬県	2,108	2,079	-	29	-	-	-	-
埼玉県	335	-	-	335	-	-	-	-
千葉県	1,514,912	237,706	-	1,277,206	-	-	-	-
東京都	232,217	232,217	-	-	232,217	232,217	-	-
神奈川県	226,584	226,584	-	-	226,584	226,584	-	-
新潟県	-	-	-	-	-	-	-	-
富山県	-	-	-	-	-	-	-	-
石川県	-	-	-	-	-	-	-	-
福井県	8,732	8,732	-	-	8,732	8,732	-	-
山梨県	-	-	-	-	-	-	-	-
長野県	-	-	-	-	-	-	-	-
岐阜県	-	-	-	-	-	-	-	-
静岡県	-	-	-	-	-	-	-	-
愛知県	-	-	-	-	-	-	-	-
三重県	6,433	-	-	6,433	-	-	-	-
滋賀県	-	-	-	-	-	-	-	-
京都府	-	-	-	-	-	-	-	-
大阪府	412	412	-	-	412	412	-	-
兵庫県	-	-	-	-	-	-	-	-
奈良県	-	-	-	-	-	-	-	-
和歌山県	-	-	-	-	-	-	-	-
鳥取県	-	-	-	-	-	-	-	-
島根県	-	-	-	-	-	-	-	-
岡山県	-	-	-	-	-	-	-	-
広島県	-	-	-	-	-	-	-	-
山口県	-	-	-	-	-	-	-	-
徳島県	-	-	-	-	-	-	-	-
香川県	-	-	-	-	-	-	-	-
愛媛県	-	-	-	-	-	-	-	-
高知県	-	-	-	-	-	-	-	-
福岡県	-	-	-	-	-	-	-	-
佐賀県	-	-	-	-	-	-	-	-
長崎県	-	-	-	-	-	-	-	-
熊本県	298,080	-	-	298,080	-	-	-	-
大分県	-	-	-	-	-	-	-	-
宮崎県	-	-	-	-	-	-	-	-
鹿児島県	-	-	-	-	-	-	-	-
沖縄県	19,476	19,476	-	-	19,476	19,476	-	-
合計	623,691,884	504,599,650	96,979,702	22,112,532	377,606,951	320,549,227	57,057,724	-

(単位：千円)

(2) 投資主体別資金負担別投資実績								区 分
口 都道府県				ハ 市 町 村				
投 資 額	資 金 負 担 区 分			投 資 額	資 金 負 担 区 分			
	国 費	都道府県費	市 町 村 費		国 費	都道府県費	市 町 村 費	
-	-	-	-	39	-	-	39	北海道
-	-	-	-	-	-	-	-	青森県
57,343,273	49,874,157	7,465,212	3,904	19,595,381	12,541,223	919,593	6,134,565	岩手県
84,384,586	76,429,816	7,954,704	66	42,466,807	30,630,800	864,355	10,971,652	宮城県
-	-	-	-	-	-	-	-	秋田県
-	-	-	-	471	-	-	471	山形県
15,916,949	12,304,093	3,602,855	10,001	24,364,015	1,984,373	19,098,449	3,281,193	福島県
50,831	34,021	16,810	-	10,696	9,964	-	732	茨城県
-	-	-	-	130,017	2,191	-	127,826	栃木県
-	-	-	-	2,108	2,079	-	29	群馬県
-	-	-	-	335	-	-	335	埼玉県
-	-	-	-	1,514,912	237,706	-	1,277,206	千葉県
-	-	-	-	-	-	-	-	東京都
-	-	-	-	-	-	-	-	神奈川県
-	-	-	-	-	-	-	-	新潟県
-	-	-	-	-	-	-	-	富山県
-	-	-	-	-	-	-	-	石川県
-	-	-	-	-	-	-	-	福井県
-	-	-	-	-	-	-	-	山梨県
-	-	-	-	-	-	-	-	長野県
-	-	-	-	-	-	-	-	岐阜県
-	-	-	-	-	-	-	-	静岡県
-	-	-	-	-	-	-	-	愛知県
-	-	-	-	6,433	-	-	6,433	三重県
-	-	-	-	-	-	-	-	滋賀県
-	-	-	-	-	-	-	-	京都府
-	-	-	-	-	-	-	-	大阪府
-	-	-	-	-	-	-	-	兵庫県
-	-	-	-	-	-	-	-	奈良県
-	-	-	-	-	-	-	-	和歌山県
-	-	-	-	-	-	-	-	鳥取県
-	-	-	-	-	-	-	-	島根県
-	-	-	-	-	-	-	-	岡山県
-	-	-	-	-	-	-	-	広島県
-	-	-	-	-	-	-	-	山口県
-	-	-	-	-	-	-	-	徳島県
-	-	-	-	-	-	-	-	香川県
-	-	-	-	-	-	-	-	愛媛県
-	-	-	-	-	-	-	-	高知県
-	-	-	-	-	-	-	-	福岡県
-	-	-	-	-	-	-	-	佐賀県
-	-	-	-	-	-	-	-	長崎県
-	-	-	-	298,080	-	-	298,080	熊本県
-	-	-	-	-	-	-	-	大分県
-	-	-	-	-	-	-	-	宮崎県
-	-	-	-	-	-	-	-	鹿児島県
-	-	-	-	-	-	-	-	沖縄県
157,695,639	138,642,087	19,039,581	13,971	88,389,294	45,408,336	20,882,397	22,098,561	合 計

I 一般事業

区分 都道府県名	(1) 資金負担別投資実績				(2) 投資主体別資金負担別投資実績			
	総投資額	資金負担区分			投資額	資金負担区分		
		国費	都道府県費	市町村費		国費	都道府県費	市町村費
北海道	1,639,621,468	888,654,914	327,840,267	423,126,287	673,591,415	600,148,997	63,137,466	10,304,952
青森県	285,152,640	110,240,844	85,257,721	89,654,075	51,391,932	43,598,891	7,317,486	475,555
岩手県	611,782,874	306,021,887	148,658,738	157,102,249	183,918,374	146,397,251	35,995,405	1,525,718
宮城県	691,704,970	301,578,729	153,574,908	236,551,333	136,517,276	111,873,120	22,509,987	2,134,169
秋田県	295,719,974	138,120,049	90,230,090	67,369,835	83,647,381	71,300,966	11,127,771	1,218,644
山形県	297,664,848	129,961,528	85,901,218	81,802,102	89,299,944	75,328,401	13,401,563	569,980
福島県	745,231,049	357,680,406	219,634,651	167,915,992	233,181,888	213,361,241	19,031,840	788,807
茨城県	448,556,139	174,836,731	110,271,945	163,447,463	112,937,929	89,534,153	22,013,687	1,390,089
栃木県	303,535,813	97,533,263	94,848,560	111,153,990	36,046,878	30,516,096	4,671,082	859,700
群馬県	326,203,929	94,517,289	98,775,382	132,911,258	53,345,022	28,017,289	5,983,153	19,344,580
埼玉県	529,072,673	121,122,063	131,422,993	276,527,617	62,876,095	50,333,636	11,186,653	1,355,806
千葉県	501,461,386	146,038,990	100,906,949	254,515,447	86,183,673	72,411,247	10,232,777	3,539,649
東京都	2,395,585,231	701,434,489	1,108,700,726	585,450,016	570,581,066	531,530,375	35,466,529	3,584,162
神奈川県	803,834,189	238,784,160	142,542,897	422,507,132	158,611,746	134,708,046	7,675,481	16,228,219
新潟県	535,013,276	224,850,538	148,597,963	161,564,775	134,705,219	106,831,114	24,720,607	3,153,498
富山県	216,857,171	81,179,325	73,525,971	62,151,875	45,025,274	35,128,146	9,489,736	407,392
石川県	319,908,908	163,390,650	84,252,163	72,266,095	125,975,562	117,875,398	6,928,730	1,171,434
福井県	351,856,246	229,709,347	74,658,300	47,488,599	199,669,167	188,622,759	10,752,227	294,181
山梨県	206,093,420	87,824,924	72,322,434	45,946,062	52,194,769	42,386,614	9,717,263	90,892
長野県	430,156,083	154,609,884	116,494,731	159,051,468	81,925,510	65,671,620	15,734,758	519,132
岐阜県	393,656,390	143,691,264	124,168,046	125,797,080	102,753,435	81,522,688	20,645,534	585,213
静岡県	534,390,936	170,948,826	138,483,626	224,958,484	93,844,113	74,310,646	15,962,786	3,570,681
愛知県	866,938,359	232,725,706	238,394,192	395,818,461	127,449,640	99,268,248	20,695,262	7,486,130
三重県	278,294,997	103,500,049	69,758,425	105,036,523	72,964,680	58,271,252	13,893,990	799,438
滋賀県	194,869,172	63,885,629	64,609,594	66,373,949	26,410,858	20,981,793	5,041,980	387,085
京都府	352,919,034	125,305,422	98,080,508	129,533,104	79,423,199	66,078,243	11,817,662	1,527,294
大阪府	735,374,031	259,044,766	148,253,651	328,075,614	117,992,776	106,260,374	8,014,722	3,717,680
兵庫県	672,349,618	204,712,258	185,542,576	282,094,784	105,502,069	82,736,597	14,777,135	7,988,337
奈良県	200,274,074	73,155,543	64,929,145	62,189,386	46,096,324	37,106,811	8,352,836	636,677
和歌山県	261,143,128	120,873,792	79,128,134	61,141,202	64,017,802	53,632,766	9,990,288	394,748
鳥取県	172,636,615	75,193,340	56,425,733	41,017,542	40,712,673	35,524,641	5,067,446	120,586
島根県	234,775,906	108,820,295	70,418,130	55,537,481	62,194,605	54,216,944	7,776,605	201,056
岡山県	326,259,913	120,519,582	90,353,246	115,387,085	68,935,084	54,471,665	12,124,595	2,338,824
広島県	467,894,801	180,067,699	110,435,767	177,391,335	102,990,302	84,004,852	14,925,930	4,059,520
山口県	274,169,196	110,426,506	76,681,569	87,061,121	62,939,012	53,869,173	7,418,694	1,651,145
徳島県	203,895,086	100,186,208	55,262,654	48,446,224	74,733,559	64,432,505	10,003,493	297,561
香川県	146,668,667	46,525,780	46,637,709	53,505,178	21,159,740	17,757,945	3,020,877	380,918
愛媛県	277,745,417	115,447,867	74,510,080	87,787,470	55,353,995	44,994,795	9,241,235	1,117,965
高知県	288,156,538	137,643,149	79,822,027	70,691,362	85,421,184	74,073,504	10,670,084	677,596
福岡県	726,328,779	284,182,978	178,512,318	263,633,483	165,257,196	130,842,111	25,982,409	8,432,676
佐賀県	199,100,436	86,391,116	63,851,662	48,857,658	54,395,648	48,671,864	5,057,621	666,163
長崎県	375,755,851	169,384,468	94,929,639	111,441,744	86,957,631	82,735,664	3,949,980	271,987
熊本県	564,845,021	263,334,911	127,491,067	174,019,043	131,950,707	109,276,246	20,882,884	1,791,577
大分県	266,842,560	108,374,555	81,658,856	76,809,149	46,627,579	38,831,985	6,401,212	1,394,382
宮崎県	249,129,400	114,876,233	71,119,153	63,134,014	57,921,376	51,561,401	6,079,051	280,924
鹿児島県	387,979,933	163,863,405	94,340,234	129,776,294	77,550,137	67,351,060	9,793,382	405,695
沖縄県	381,956,012	237,048,902	54,729,548	90,177,562	119,505,296	114,149,193	3,325,181	2,030,922
合計	21,969,362,157	8,668,220,259	6,106,945,896	7,194,196,002	5,322,686,740	4,562,510,326	638,007,075	122,169,339

(単位：千円)

(2) 投資主体別資金負担別投資実績								区 分
口 都道府県				ハ 市町村				
投資額	資金負担区分			投資額	資金負担区分			
	国 費	都道府県費	市町村費		国 費	都道府県費	市町村費	
432,917,842	186,033,287	235,654,908	11,229,647	533,112,211	102,472,630	29,047,893	401,591,688	北海道
118,867,825	42,372,440	74,846,401	1,648,984	114,892,883	24,269,513	3,093,834	87,529,536	青森県
224,549,873	115,133,928	108,296,450	1,119,495	203,314,627	44,490,708	4,366,883	154,457,036	岩手県
254,368,711	124,884,287	126,013,085	3,471,339	300,818,983	64,821,322	5,051,836	230,945,825	宮城県
130,898,027	51,144,209	76,695,011	3,058,807	81,174,566	15,674,874	2,407,308	63,092,384	秋田県
105,063,430	33,481,636	70,644,471	937,323	103,301,474	21,151,491	1,855,184	80,294,799	山形県
279,625,342	105,973,638	168,437,236	5,214,468	232,423,819	38,345,527	32,165,575	161,912,717	福島県
136,472,068	49,375,903	85,214,187	1,881,978	199,146,142	35,926,675	3,044,071	160,175,396	茨城県
124,100,212	35,152,953	87,633,491	1,313,768	143,388,723	31,864,214	2,543,987	108,980,522	栃木県
131,190,970	41,430,934	84,678,126	5,081,910	141,667,937	25,069,066	8,114,103	108,484,768	群馬県
147,774,583	29,429,712	116,547,906	1,796,965	318,421,995	41,358,715	3,688,434	273,374,846	埼玉県
122,398,666	30,742,049	87,027,616	4,629,001	292,879,047	42,885,694	3,646,556	246,346,797	千葉県
1,069,247,323	79,694,726	982,181,999	7,370,598	755,756,842	90,209,388	91,052,198	574,495,256	東京都
151,854,535	24,164,851	127,435,631	254,053	493,367,908	79,911,263	7,431,785	406,024,860	神奈川県
200,592,375	77,813,814	119,343,089	3,435,472	199,715,682	40,205,610	4,534,267	154,975,805	新潟県
96,262,661	30,897,898	62,969,497	2,395,266	75,569,236	15,153,281	1,066,738	59,349,217	富山県
106,539,900	27,519,326	76,356,607	2,663,967	87,393,446	17,995,926	966,826	68,430,694	石川県
92,508,310	29,458,181	60,334,741	2,715,388	59,678,769	11,628,407	3,571,332	44,479,030	福井県
97,709,298	34,623,948	61,355,037	1,730,313	56,189,353	10,814,362	1,250,134	44,124,857	山梨県
154,656,449	54,810,738	98,264,119	1,581,592	193,574,124	34,127,526	2,495,854	156,950,744	長野県
142,423,599	40,278,250	100,811,945	1,333,404	148,479,356	21,890,326	2,710,567	123,878,463	岐阜県
156,713,867	41,819,673	112,751,755	2,142,439	283,832,956	54,818,507	9,769,085	219,245,364	静岡県
278,280,735	63,659,290	210,362,473	4,258,972	461,207,984	69,798,168	7,336,457	384,073,359	愛知県
83,934,828	27,252,138	54,476,188	2,206,502	121,395,489	17,976,659	1,388,247	102,030,583	三重県
82,425,160	25,701,721	56,522,814	200,625	86,033,154	17,202,115	3,044,800	65,786,239	滋賀県
114,646,305	30,704,336	83,161,430	780,539	158,849,530	28,522,843	3,101,416	127,225,271	京都府
183,326,916	52,818,654	126,661,709	3,846,553	434,054,339	99,965,738	13,577,220	320,511,381	大阪府
228,560,832	62,791,958	164,222,445	1,546,429	338,286,717	59,183,703	6,542,996	272,560,018	兵庫県
78,053,455	22,768,125	54,903,406	381,924	76,124,295	13,280,607	1,672,903	61,170,785	奈良県
110,991,176	43,247,337	66,805,697	938,142	86,134,150	23,993,689	2,332,149	59,808,312	和歌山県
78,492,982	30,842,910	46,935,901	714,171	53,430,960	8,825,789	4,422,386	40,182,785	鳥取県
102,096,732	39,914,854	61,124,030	1,057,848	70,484,569	14,688,497	1,517,495	54,278,577	島根県
115,185,010	37,108,107	75,245,882	2,831,021	142,139,819	28,939,810	2,982,769	110,217,240	岡山県
137,608,023	45,258,927	90,232,646	2,116,450	227,296,476	50,803,920	5,277,191	171,215,365	広島県
105,181,796	35,390,270	67,784,289	2,007,237	106,048,388	21,167,063	1,478,586	83,402,739	山口県
69,962,111	26,140,830	43,276,066	545,215	59,199,416	9,612,873	1,983,095	47,603,448	徳島県
62,849,241	19,175,465	41,921,840	1,751,936	62,659,686	9,592,370	1,694,992	51,372,324	香川県
107,152,509	44,435,713	61,116,852	1,599,944	115,238,913	26,017,359	4,151,993	85,069,561	愛媛県
104,994,683	39,887,327	64,032,115	1,075,241	97,740,671	23,682,318	5,119,828	68,938,525	高知県
222,862,090	72,452,513	146,037,216	4,372,361	338,209,493	80,888,354	6,492,693	250,828,446	福岡県
80,822,276	24,237,354	55,805,783	779,139	63,882,512	13,481,898	2,988,258	47,412,356	佐賀県
147,933,207	56,527,126	88,013,176	3,392,905	140,865,013	30,121,678	2,966,483	107,776,852	長崎県
170,000,397	71,473,518	98,289,739	237,140	262,893,917	82,585,147	8,318,444	171,990,326	熊本県
123,671,479	48,189,344	72,814,223	2,667,912	96,543,502	21,353,226	2,443,421	72,746,855	大分県
104,477,957	42,094,367	61,614,992	768,598	86,730,067	21,220,465	3,425,110	62,084,492	宮崎県
137,770,310	56,882,537	75,352,937	5,534,836	172,659,486	39,629,808	9,193,915	123,835,763	鹿児島県
96,983,644	60,459,331	36,171,186	353,127	165,467,072	62,440,378	15,233,181	87,793,513	沖縄県
7,604,999,720	2,365,650,433	5,126,378,343	112,970,944	9,041,675,697	1,740,059,500	342,560,478	6,959,055,719	合 計

I 一般事業目的別

区分 事業名	(1) 資金負担別投資実績				(2) 投資主体別資金負担別投資実績			
	総投資額	資金負担区分			投資額	資金負担区分		
		国費	都道府県費	市町村費		国費	都道府県費	市町村費
道路	5,361,976,029	2,461,142,976	1,673,560,601	1,227,272,452	1,895,855,280	1,539,071,929	319,663,432	37,119,919
街路	754,779,918	263,859,989	231,652,765	259,267,164	-	-	-	-
都市計画	1,088,118,727	255,934,320	247,361,702	584,822,705	30,302,686	29,237,477	774,714	290,495
港湾	464,644,656	226,998,066	157,950,169	79,696,421	230,371,801	166,419,274	38,327,660	25,624,867
農林水産	1,815,382,959	948,412,290	577,810,756	289,159,913	389,532,066	332,445,880	39,561,344	17,524,842
住宅	853,042,092	387,667,630	195,801,597	269,572,865	187,791,399	187,791,399	-	-
環境衛生	822,338,844	150,729,311	47,649,087	623,960,446	8,085,654	8,085,654	-	-
厚生福祉	837,151,081	193,681,913	220,079,921	423,389,247	5,814,622	5,814,622	-	-
治山治水	2,479,448,714	1,297,365,445	1,011,318,102	170,765,167	1,048,610,919	833,783,708	175,529,315	39,297,896
海岸保全	152,393,300	75,537,906	66,659,799	10,195,595	34,558,156	28,976,798	5,230,551	350,807
文教施設	2,715,654,183	409,395,996	584,919,064	1,721,339,123	125,697,609	125,697,609	-	-
失業対策	26,697	-	3,008	23,689	-	-	-	-
災害復旧	1,164,214,486	671,710,838	247,365,680	245,137,968	189,733,055	143,798,340	44,646,964	1,287,751
官庁営繕	805,440,622	233,569,358	92,405,553	479,465,711	219,804,113	219,804,113	-	-
空港	271,438,885	244,656,693	25,511,922	1,270,270	252,300,896	240,938,144	11,362,752	-
鉄道	381,520,401	380,140,665	722,009	657,727	381,520,401	380,140,665	722,009	657,727
一般その他	2,001,790,563	467,416,863	726,174,161	808,199,539	322,708,083	320,504,714	2,188,334	15,035
合計	21,969,362,157	8,668,220,259	6,106,945,896	7,194,196,002	5,322,686,740	4,562,510,326	638,007,075	122,169,339

I 一般事業目的別（うち東日本大震災復旧・復興分）

区分 事業名	(1) 資金負担別投資実績				(2) 投資主体別資金負担別投資実績			
	総投資額	資金負担区分			投資額	資金負担区分		
		国費	都道府県費	市町村費		国費	都道府県費	市町村費
道路	166,680,991	122,646,776	44,034,215	-	166,680,991	122,646,776	44,034,215	-
街路	-	-	-	-	-	-	-	-
都市計画	-	-	-	-	-	-	-	-
港湾	20,528	20,528	-	-	20,528	20,528	-	-
農林水産	8,916,041	8,802,176	113,865	-	8,916,041	8,802,176	113,865	-
住宅	-	-	-	-	-	-	-	-
環境衛生	-	-	-	-	-	-	-	-
厚生福祉	923,807	923,807	-	-	923,807	923,807	-	-
治山治水	4,797,879	3,198,586	1,599,293	-	4,797,879	3,198,586	1,599,293	-
海岸保全	-	-	-	-	-	-	-	-
文教施設	-	-	-	-	-	-	-	-
失業対策	-	-	-	-	-	-	-	-
災害復旧	291,273,658	217,928,797	51,232,329	22,112,532	45,188,725	33,878,374	11,310,351	-
官庁営繕	1,583,838	1,583,838	-	-	1,583,838	1,583,838	-	-
空港	-	-	-	-	-	-	-	-
鉄道	-	-	-	-	-	-	-	-
一般その他	149,495,142	149,495,142	-	-	149,495,142	149,495,142	-	-
合計	623,691,884	504,599,650	96,979,702	22,112,532	377,606,951	320,549,227	57,057,724	-

(単位：千円)

(2) 投資主体別資金負担別投資実績								区 分
口 都道府県				ハ 市町村				
投資額	資金負担区分			投資額	資金負担区分			
	国 費	都道府県費	市町村費		国 費	都道府県費	市町村費	
1,983,228,592	641,038,990	1,332,819,615	9,369,987	1,482,892,157	281,032,057	21,077,554	1,180,782,546	道 路
357,108,852	122,063,319	216,685,091	18,360,442	397,671,066	141,796,670	14,967,674	240,906,722	街 路
253,006,474	36,745,133	213,051,116	3,210,225	804,809,567	189,951,710	33,535,872	581,321,985	都市計画
172,609,264	49,222,676	118,565,885	4,820,703	61,663,591	11,356,116	1,056,624	49,250,851	港 湾
1,005,099,548	493,525,282	459,029,014	52,545,252	420,751,345	122,441,128	79,220,398	219,089,819	農林水産
263,273,559	67,900,966	188,433,701	6,938,892	401,977,134	131,975,265	7,367,896	262,633,973	住 宅
52,417,468	10,292,697	41,890,436	234,335	761,835,722	132,350,960	5,758,651	623,726,111	環境衛生
179,942,571	35,089,197	144,812,821	40,553	651,393,888	152,778,094	75,267,100	423,348,694	厚生福祉
1,282,522,530	446,740,176	822,609,210	13,173,144	148,315,265	16,841,561	13,179,577	118,294,127	治山治水
102,932,788	40,751,432	60,870,804	1,310,552	14,902,356	5,809,676	558,444	8,534,236	海岸保全
579,295,616	21,790,683	557,036,952	467,981	2,010,660,958	261,907,704	27,882,112	1,720,871,142	文教施設
3,008	-	3,008	-	23,689	-	-	23,689	失業対策
500,224,557	325,203,531	174,762,560	258,466	474,256,874	202,708,967	27,956,156	243,591,751	災害復旧
90,117,118	1,633,519	88,433,223	50,376	495,519,391	12,131,726	3,972,330	479,415,335	官庁営繕
16,815,104	2,732,215	14,082,889	-	2,322,885	986,334	66,281	1,270,270	空 港
-	-	-	-	-	-	-	-	鉄 道
766,402,671	70,920,617	693,292,018	2,190,036	912,679,809	75,991,532	30,693,809	805,994,468	一般その他
7,604,999,720	2,365,650,433	5,126,378,343	112,970,944	9,041,675,697	1,740,059,500	342,560,478	6,959,055,719	合 計

(単位：千円)

(2) 投資主体別資金負担別投資実績								区 分
口 都道府県				ハ 市町村				
投資額	資金負担区分			投資額	資金負担区分			
	国 費	都道府県費	市町村費		国 費	都道府県費	市町村費	
-	-	-	-	-	-	-	-	道 路
-	-	-	-	-	-	-	-	街 路
-	-	-	-	-	-	-	-	都市計画
-	-	-	-	-	-	-	-	港 湾
-	-	-	-	-	-	-	-	農林水産
-	-	-	-	-	-	-	-	住 宅
-	-	-	-	-	-	-	-	環境衛生
-	-	-	-	-	-	-	-	厚生福祉
-	-	-	-	-	-	-	-	治山治水
-	-	-	-	-	-	-	-	海岸保全
-	-	-	-	-	-	-	-	文教施設
-	-	-	-	-	-	-	-	失業対策
157,695,639	138,642,087	19,039,581	13,971	88,389,294	45,408,336	20,882,397	22,098,561	災害復旧
-	-	-	-	-	-	-	-	官庁営繕
-	-	-	-	-	-	-	-	空 港
-	-	-	-	-	-	-	-	鉄 道
-	-	-	-	-	-	-	-	一般その他
157,695,639	138,642,087	19,039,581	13,971	88,389,294	45,408,336	20,882,397	22,098,561	合 計

1. 道路

区分 都道府県名	(1) 資金負担別投資実績				(2) 投資主体別資金負担別投資実績			
	総投資額	資金負担区分			投資額	資金負担区分		
		国費	都道府県費	市町村費		国費	都道府県費	市町村費
北海道	488,831,786	283,640,259	86,177,836	119,013,691	262,949,744	238,307,787	23,668,038	973,919
青森県	84,754,014	34,929,719	30,270,087	19,554,208	19,099,870	15,612,072	3,455,884	31,914
岩手県	209,628,099	128,419,542	57,861,065	23,347,492	135,264,773	105,040,010	29,869,638	355,125
宮城県	157,640,604	58,452,913	46,368,470	52,819,221	49,596,414	36,492,683	12,065,306	1,038,425
秋田県	80,689,712	40,370,332	24,804,676	15,514,704	30,869,608	26,005,109	4,744,721	119,778
山形県	104,648,580	57,418,617	30,463,784	16,766,179	52,356,958	43,519,865	8,794,538	42,555
福島県	207,618,498	92,554,528	87,687,232	27,376,738	50,993,419	37,337,738	13,622,749	32,932
茨城県	132,517,995	55,970,581	46,753,642	29,793,772	32,432,248	25,126,026	7,286,002	20,220
栃木県	73,414,810	26,149,690	30,855,300	16,409,820	7,461,276	6,054,700	1,360,732	45,844
群馬県	92,032,769	36,998,877	36,393,111	18,640,781	11,899,879	9,397,674	2,480,781	21,424
埼玉県	130,285,497	36,246,655	46,831,675	47,207,167	27,166,557	21,879,660	4,643,604	643,293
千葉県	109,545,675	31,574,637	34,652,787	43,318,251	25,081,246	19,369,612	4,580,310	1,131,324
東京都	310,372,940	81,124,340	147,483,483	81,765,117	98,328,767	73,758,063	21,565,854	3,004,850
神奈川県	143,929,996	57,144,861	26,347,410	60,437,725	57,276,933	42,316,268	5,782,788	9,177,877
新潟県	180,604,008	81,090,894	52,709,308	46,803,806	60,726,505	48,015,422	11,286,432	1,424,651
富山県	59,961,704	26,522,841	22,650,587	10,788,276	18,151,962	14,099,802	3,986,254	65,906
石川県	65,170,611	26,222,261	27,569,944	11,378,406	16,980,921	13,232,215	3,689,059	59,647
福井県	77,898,570	39,282,685	28,957,323	9,658,562	31,796,024	25,298,899	6,474,318	22,807
山梨県	86,865,413	49,145,746	30,371,725	7,347,942	40,473,086	32,475,598	7,989,062	8,426
長野県	129,942,624	57,301,413	44,765,154	27,876,057	36,285,063	27,882,968	8,379,877	22,218
岐阜県	136,611,519	67,227,361	45,444,602	23,939,556	60,637,488	46,750,617	13,759,568	127,303
静岡県	157,601,372	70,058,413	34,829,092	52,713,867	52,621,884	41,327,811	8,456,866	2,837,207
愛知県	194,329,262	64,327,802	68,870,216	61,131,244	48,625,103	37,258,179	8,527,602	2,839,322
三重県	89,301,203	46,398,654	26,698,371	16,204,178	41,984,230	33,506,140	8,342,974	135,116
滋賀県	61,367,443	28,454,191	25,311,892	7,601,360	18,500,279	14,099,338	4,333,502	67,439
京都府	66,228,392	29,536,797	21,012,147	15,679,448	21,222,625	16,535,307	3,726,560	960,758
大阪府	91,200,449	28,891,665	24,328,164	37,980,620	16,979,017	14,604,854	1,253,197	1,120,966
兵庫県	142,400,342	59,557,815	47,598,338	35,244,189	45,506,047	35,251,967	8,324,315	1,929,765
奈良県	59,489,835	32,258,924	18,675,169	8,555,742	26,113,751	20,374,022	5,644,417	95,312
和歌山県	91,676,996	50,911,141	30,586,407	10,179,448	34,003,414	28,096,971	5,862,056	44,387
鳥取県	50,507,180	31,437,117	14,320,823	4,749,240	22,745,544	19,832,567	2,867,859	45,118
島根県	92,780,496	58,254,363	24,138,901	10,387,232	41,623,895	35,518,708	6,013,885	91,302
岡山県	76,248,179	29,695,513	23,456,675	23,095,991	24,825,618	19,868,899	3,224,728	1,731,991
広島県	111,191,283	51,262,352	25,958,881	33,970,050	44,987,555	36,554,423	5,917,067	2,516,065
山口県	63,799,252	29,012,965	25,624,151	9,162,136	20,255,510	16,452,834	3,750,907	51,769
徳島県	63,702,402	38,433,776	16,145,091	9,123,535	32,112,279	28,333,255	3,769,422	9,602
香川県	38,083,816	14,637,733	15,739,342	7,706,741	10,277,510	8,238,025	2,032,077	7,408
愛媛県	68,194,760	34,385,618	23,658,871	10,150,271	23,029,215	18,876,224	4,090,864	62,127
高知県	87,101,817	56,598,748	21,598,910	8,904,159	40,566,759	35,598,261	4,918,900	49,598
福岡県	147,554,319	57,323,569	44,280,238	45,950,512	41,268,224	30,751,457	7,741,792	2,774,975
佐賀県	47,726,211	22,056,436	17,827,290	7,842,485	12,038,464	10,104,872	1,860,335	73,257
長崎県	67,964,631	30,896,108	22,212,950	14,855,573	13,026,272	10,578,192	2,448,080	-
熊本県	110,208,097	48,890,578	30,041,245	31,276,274	29,085,016	22,714,408	5,104,488	1,266,120
大分県	74,258,895	34,507,860	27,926,245	11,824,790	14,873,453	12,587,648	2,285,805	-
宮崎県	77,965,039	42,361,594	22,243,970	13,359,475	29,995,461	26,134,408	3,860,340	713
鹿児島県	96,825,396	45,976,414	27,754,225	23,094,757	29,151,651	24,697,839	4,453,812	-
沖縄県	71,303,538	57,228,078	7,303,796	6,771,664	34,607,763	33,202,532	1,366,067	39,164
合計	5,361,976,029	2,461,142,976	1,673,560,601	1,227,272,452	1,895,855,280	1,539,071,929	319,663,432	37,119,919

(単位：千円)

(2) 投資主体別資金負担別投資実績								区 分
口 都道府県				ハ 市 町 村				
投 資 額	資 金 負 担 区 分			投 資 額	資 金 負 担 区 分			
	国 費	都道府県費	市 町 村 費		国 費	都道府県費	市 町 村 費	都道府県名
89,663,675	27,347,344	62,226,153	90,178	136,218,367	17,985,128	283,645	117,949,594	北海道
41,761,772	14,954,959	26,806,813	-	23,892,372	4,362,688	7,390	19,522,294	青森県
41,923,433	14,049,508	27,873,925	-	32,439,893	9,330,024	117,502	22,992,367	岩手県
48,235,960	12,407,381	33,891,765	1,936,814	59,808,230	9,552,849	411,399	49,843,982	宮城県
29,588,548	9,566,253	20,020,235	2,060	20,231,556	4,798,970	39,720	15,392,866	秋田県
31,254,973	9,344,433	21,655,621	254,919	21,036,649	4,554,319	13,625	16,468,705	山形県
118,513,212	46,638,141	71,875,071	-	38,111,867	8,578,649	2,189,412	27,343,806	福島県
64,472,960	25,013,138	39,458,032	1,790	35,612,787	5,831,417	9,608	29,771,762	茨城県
45,452,174	15,948,658	29,458,128	45,388	20,501,360	4,146,332	36,440	16,318,588	栃木県
56,840,196	22,979,509	33,752,537	108,150	23,292,694	4,621,694	159,793	18,511,207	群馬県
49,940,004	8,883,941	40,906,151	149,912	53,178,936	5,483,054	1,281,920	46,413,962	埼玉県
36,717,888	6,305,282	29,972,422	440,184	47,746,541	5,899,743	100,055	41,746,743	千葉県
118,009,756	2,461,891	115,120,635	427,230	94,034,417	4,904,386	10,796,994	78,333,037	東京都
25,174,944	4,984,699	20,190,245	-	61,478,119	9,843,894	374,377	51,259,848	神奈川県
60,272,187	18,871,750	41,258,703	141,734	59,605,316	14,203,722	164,173	45,237,421	新潟県
27,302,335	8,526,972	18,614,427	160,936	14,507,407	3,896,067	49,906	10,561,434	富山県
31,049,289	6,994,846	23,880,885	173,558	17,140,401	5,995,200	-	11,145,201	石川県
33,674,926	10,975,327	22,265,470	434,129	12,427,620	3,008,459	217,535	9,201,626	福井県
36,659,337	14,294,135	22,319,194	46,008	9,732,990	2,376,013	63,469	7,293,508	山梨県
59,644,688	22,717,247	36,312,564	614,877	34,012,873	6,701,198	72,713	27,238,962	長野県
45,374,509	13,406,797	31,573,382	394,330	30,599,522	7,069,947	111,652	23,417,923	岐阜県
36,910,431	11,458,440	25,340,172	111,819	68,069,057	17,272,162	1,032,054	49,764,841	静岡県
80,366,028	20,335,842	59,375,463	654,723	65,338,131	6,733,781	967,151	57,637,199	愛知県
27,841,050	9,553,146	18,261,168	26,736	19,475,923	3,339,368	94,229	16,042,326	三重県
33,126,346	12,229,185	20,884,771	12,390	9,740,818	2,125,668	93,619	7,521,531	滋賀県
25,374,969	8,147,640	17,180,737	46,592	19,630,798	4,853,850	104,850	14,672,098	京都府
31,274,547	8,324,205	22,758,126	192,216	42,946,885	5,962,606	316,841	36,667,438	大阪府
56,441,192	17,266,608	39,174,547	37	40,453,103	7,039,240	99,476	33,314,387	兵庫県
22,540,269	9,390,194	13,009,426	140,649	10,835,815	2,494,708	21,326	8,319,781	奈良県
41,975,379	17,352,395	24,622,984	-	15,698,203	5,461,775	101,367	10,135,061	和歌山県
21,477,490	9,968,108	11,426,788	82,594	6,284,146	1,636,442	26,176	4,621,528	鳥取県
36,031,267	17,913,579	18,089,983	27,705	15,125,334	4,822,076	35,033	10,268,225	島根県
25,215,746	4,527,515	20,209,501	478,730	26,206,815	5,299,099	22,446	20,885,270	岡山県
27,938,750	8,119,478	19,692,756	126,516	38,264,978	6,588,451	349,058	31,327,469	広島県
32,211,060	10,102,248	21,865,589	243,223	11,332,682	2,457,883	7,655	8,867,144	山口県
20,232,767	7,857,436	12,326,581	48,750	11,357,356	2,243,085	49,088	9,065,183	徳島県
18,907,043	5,089,194	13,578,929	238,920	8,899,263	1,310,514	128,336	7,460,413	香川県
32,081,698	12,328,265	19,471,175	282,258	13,083,847	3,181,129	96,832	9,805,886	愛媛県
32,303,390	15,319,306	16,541,291	442,793	14,231,668	5,681,181	138,719	8,411,768	高知県
52,636,557	16,102,087	36,490,303	44,167	53,649,538	10,470,025	48,143	43,131,370	福岡県
25,637,380	9,733,441	15,903,939	-	10,050,367	2,218,123	63,016	7,769,228	佐賀県
37,050,307	17,035,792	19,757,254	257,261	17,888,052	3,282,124	7,616	14,598,312	長崎県
39,913,328	15,059,173	24,847,919	6,236	41,209,753	11,116,997	88,838	30,003,918	熊本県
43,700,294	17,724,506	25,613,866	361,922	15,685,148	4,195,706	26,574	11,462,868	大分県
30,809,059	12,433,148	18,375,911	-	17,160,519	3,794,038	7,719	13,358,762	宮崎県
36,967,518	13,621,215	23,224,750	121,553	30,706,227	7,657,360	75,663	22,973,204	鹿児島県
22,737,961	17,374,633	5,363,328	-	13,957,814	6,650,913	574,401	6,732,500	沖縄県
1,983,228,592	641,038,990	1,332,819,615	9,369,987	1,482,892,157	281,032,057	21,077,554	1,180,782,546	合 計

(1) 国県道

区分 都道府県名	(1) 資金負担別投資実績				(2) 投資主体別資金負担別投資実績			
	総投資額	資金負担区分			投資額	資金負担区分		
		国費	都道府県費	市町村費		国費	都道府県費	市町村費
北海道	352,613,419	265,655,131	85,894,191	1,064,097	262,949,744	238,307,787	23,668,038	973,919
青森県	60,861,642	30,567,031	30,262,697	31,914	19,099,870	15,612,072	3,455,884	31,914
岩手県	177,188,206	119,089,518	57,743,563	355,125	135,264,773	105,040,010	29,869,638	355,125
宮城県	97,832,374	48,900,064	45,957,071	2,975,239	49,596,414	36,492,683	12,065,306	1,038,425
秋田県	60,458,156	35,571,362	24,764,956	121,838	30,869,608	26,005,109	4,744,721	119,778
山形県	83,611,931	52,864,298	30,450,159	297,474	52,356,958	43,519,865	8,794,538	42,555
福島県	169,506,631	83,975,879	85,497,820	32,932	50,993,419	37,337,738	13,622,749	32,932
茨城県	96,905,208	50,139,164	46,744,034	22,010	32,432,248	25,126,026	7,286,002	20,220
栃木県	52,913,450	22,003,358	30,818,860	91,232	7,461,276	6,054,700	1,360,732	45,844
群馬県	68,740,075	32,377,183	36,233,318	129,574	11,899,879	9,397,674	2,480,781	21,424
埼玉県	77,106,561	30,763,601	45,549,755	793,205	27,166,557	21,879,660	4,643,604	643,293
千葉県	61,799,134	25,674,894	34,552,732	1,571,508	25,081,246	19,369,612	4,580,310	1,131,324
東京都	216,338,523	76,219,954	136,686,489	3,432,080	98,328,767	73,758,063	21,565,854	3,004,850
神奈川県	82,451,877	47,300,967	25,973,033	9,177,877	57,276,933	42,316,268	5,782,788	9,177,877
新潟県	120,998,692	66,887,172	52,545,135	1,566,385	60,726,505	48,015,422	11,286,432	1,424,651
富山県	45,454,297	22,626,774	22,600,681	226,842	18,151,962	14,099,802	3,986,254	65,906
石川県	48,030,210	20,227,061	27,569,944	233,205	16,980,921	13,232,215	3,689,059	59,647
福井県	65,470,950	36,274,226	28,739,788	456,936	31,796,024	25,298,899	6,474,318	22,807
山梨県	77,132,423	46,769,733	30,308,256	54,434	40,473,086	32,475,598	7,989,062	8,426
長野県	95,929,751	50,600,215	44,692,441	637,095	36,285,063	27,882,968	8,379,877	22,218
岐阜県	106,011,997	60,157,414	45,332,950	521,633	60,637,488	46,750,617	13,759,568	127,303
静岡県	89,532,315	52,786,251	33,797,038	2,949,026	52,621,884	41,327,811	8,456,866	2,837,207
愛知県	128,991,131	57,594,021	67,903,065	3,494,045	48,625,103	37,258,179	8,527,602	2,839,322
三重県	69,825,280	43,059,286	26,604,142	161,852	41,984,230	33,506,140	8,342,974	135,116
滋賀県	51,626,625	26,328,523	25,218,273	79,829	18,500,279	14,099,338	4,333,502	67,439
京都府	46,597,594	24,682,947	20,907,297	1,007,350	21,222,625	16,535,307	3,726,560	960,758
大阪府	48,253,564	22,929,059	24,011,323	1,313,182	16,979,017	14,604,854	1,253,197	1,120,966
兵庫県	101,947,239	52,518,575	47,498,862	1,929,802	45,506,047	35,251,967	8,324,315	1,929,765
奈良県	48,654,020	29,764,216	18,653,843	235,961	26,113,751	20,374,022	5,644,417	95,312
和歌山県	75,978,793	45,449,366	30,485,040	44,387	34,003,414	28,096,971	5,862,056	44,387
鳥取県	44,223,034	29,800,675	14,294,647	127,712	22,745,544	19,832,567	2,867,859	45,118
島根県	77,655,162	53,432,287	24,103,868	119,007	41,623,895	35,518,708	6,013,885	91,302
岡山県	50,041,364	24,396,414	23,434,229	2,210,721	24,825,618	19,868,899	3,224,728	1,731,991
広島県	72,926,305	44,673,901	25,609,823	2,642,581	44,987,555	36,554,423	5,917,067	2,516,065
山口県	52,466,570	26,555,082	25,616,496	294,992	20,255,510	16,452,834	3,750,907	51,769
徳島県	52,345,046	36,190,691	16,096,003	58,352	32,112,279	28,333,255	3,769,422	9,602
香川県	29,184,553	13,327,219	15,611,006	246,328	10,277,510	8,238,025	2,032,077	7,408
愛媛県	55,110,913	31,204,489	23,562,039	344,385	23,029,215	18,876,224	4,090,864	62,127
高知県	72,870,149	50,917,567	21,460,191	492,391	40,566,759	35,598,261	4,918,900	49,598
福岡県	93,904,781	46,853,544	44,232,095	2,819,142	41,268,224	30,751,457	7,741,792	2,774,975
佐賀県	37,675,844	19,838,313	17,764,274	73,257	12,038,464	10,104,872	1,860,335	73,257
長崎県	50,076,579	27,613,984	22,205,334	257,261	13,026,272	10,578,192	2,448,080	-
熊本県	68,998,344	37,773,581	29,952,407	1,272,356	29,085,016	22,714,408	5,104,488	1,266,120
大分県	58,573,747	30,312,154	27,899,671	361,922	14,873,453	12,587,648	2,285,805	-
宮崎県	60,804,520	38,567,556	22,236,251	713	29,995,461	26,134,408	3,860,340	713
鹿児島県	66,119,169	38,319,054	27,678,562	121,553	29,151,651	24,697,839	4,453,812	-
沖縄県	57,345,724	50,577,165	6,729,395	39,164	34,607,763	33,202,532	1,366,067	39,164
合計	3,879,083,872	2,180,110,919	1,652,483,047	46,489,906	1,895,855,280	1,539,071,929	319,663,432	37,119,919

(単位：千円)

(2) 投資主体別資金負担別投資実績								区 分
口 都道府県				ハ 市町村				
投資額	資金負担区分			投資額	資金負担区分			
	国 費	都道府県費	市町村費		国 費	都道府県費	市町村費	
89,663,675	27,347,344	62,226,153	90,178	-	-	-	-	北海道
41,761,772	14,954,959	26,806,813	-	-	-	-	-	青森県
41,923,433	14,049,508	27,873,925	-	-	-	-	-	岩手県
48,235,960	12,407,381	33,891,765	1,936,814	-	-	-	-	宮城県
29,588,548	9,566,253	20,020,235	2,060	-	-	-	-	秋田県
31,254,973	9,344,433	21,655,621	254,919	-	-	-	-	山形県
118,513,212	46,638,141	71,875,071	-	-	-	-	-	福島県
64,472,960	25,013,138	39,458,032	1,790	-	-	-	-	茨城県
45,452,174	15,948,658	29,458,128	45,388	-	-	-	-	栃木県
56,840,196	22,979,509	33,752,537	108,150	-	-	-	-	群馬県
49,940,004	8,883,941	40,906,151	149,912	-	-	-	-	埼玉県
36,717,888	6,305,282	29,972,422	440,184	-	-	-	-	千葉県
118,009,756	2,461,891	115,120,635	427,230	-	-	-	-	東京都
25,174,944	4,984,699	20,190,245	-	-	-	-	-	神奈川県
60,272,187	18,871,750	41,258,703	141,734	-	-	-	-	新潟県
27,302,335	8,526,972	18,614,427	160,936	-	-	-	-	富山県
31,049,289	6,994,846	23,880,885	173,558	-	-	-	-	石川県
33,674,926	10,975,327	22,265,470	434,129	-	-	-	-	福井県
36,659,337	14,294,135	22,319,194	46,008	-	-	-	-	山梨県
59,644,688	22,717,247	36,312,564	614,877	-	-	-	-	長野県
45,374,509	13,406,797	31,573,382	394,330	-	-	-	-	岐阜県
36,910,431	11,458,440	25,340,172	111,819	-	-	-	-	静岡県
80,366,028	20,335,842	59,375,463	654,723	-	-	-	-	愛知県
27,841,050	9,553,146	18,261,168	26,736	-	-	-	-	三重県
33,126,346	12,229,185	20,884,771	12,390	-	-	-	-	滋賀県
25,374,969	8,147,640	17,180,737	46,592	-	-	-	-	京都府
31,274,547	8,324,205	22,758,126	192,216	-	-	-	-	大阪府
56,441,192	17,266,608	39,174,547	37	-	-	-	-	兵庫県
22,540,269	9,390,194	13,009,426	140,649	-	-	-	-	奈良県
41,975,379	17,352,395	24,622,984	-	-	-	-	-	和歌山県
21,477,490	9,968,108	11,426,788	82,594	-	-	-	-	鳥取県
36,031,267	17,913,579	18,089,983	27,705	-	-	-	-	島根県
25,215,746	4,527,515	20,209,501	478,730	-	-	-	-	岡山県
27,938,750	8,119,478	19,692,756	126,516	-	-	-	-	広島県
32,211,060	10,102,248	21,865,589	243,223	-	-	-	-	山口県
20,232,767	7,857,436	12,326,581	48,750	-	-	-	-	徳島県
18,907,043	5,089,194	13,578,929	238,920	-	-	-	-	香川県
32,081,698	12,328,265	19,471,175	282,258	-	-	-	-	愛媛県
32,303,390	15,319,306	16,541,291	442,793	-	-	-	-	高知県
52,636,557	16,102,087	36,490,303	44,167	-	-	-	-	福岡県
25,637,380	9,733,441	15,903,939	-	-	-	-	-	佐賀県
37,050,307	17,035,792	19,757,254	257,261	-	-	-	-	長崎県
39,913,328	15,059,173	24,847,919	6,236	-	-	-	-	熊本県
43,700,294	17,724,506	25,613,866	361,922	-	-	-	-	大分県
30,809,059	12,433,148	18,375,911	-	-	-	-	-	宮崎県
36,967,518	13,621,215	23,224,750	121,553	-	-	-	-	鹿児島県
22,737,961	17,374,633	5,363,328	-	-	-	-	-	沖縄県
1,983,228,592	641,038,990	1,332,819,615	9,369,987	-	-	-	-	合 計

(2) 市町村道

区分 都道府県名	(1) 資金負担別投資実績				(2) 投資主体別資金負担別投資実績			
	総投資額	資金負担区分			投資額	資金負担区分		
		国費	都道府県費	市町村費		国費	都道府県費	市町村費
北海道	136,218,367	17,985,128	283,645	117,949,594	-	-	-	-
青森県	23,892,372	4,362,688	7,390	19,522,294	-	-	-	-
岩手県	32,439,893	9,330,024	117,502	22,992,367	-	-	-	-
宮城県	59,808,230	9,552,849	411,399	49,843,982	-	-	-	-
秋田県	20,231,556	4,798,970	39,720	15,392,866	-	-	-	-
山形県	21,036,649	4,554,319	13,625	16,468,705	-	-	-	-
福島県	38,111,867	8,578,649	2,189,412	27,343,806	-	-	-	-
茨城県	35,612,787	5,831,417	9,608	29,771,762	-	-	-	-
栃木県	20,501,360	4,146,332	36,440	16,318,588	-	-	-	-
群馬県	23,292,694	4,621,694	159,793	18,511,207	-	-	-	-
埼玉県	53,178,936	5,483,054	1,281,920	46,413,962	-	-	-	-
千葉県	47,746,541	5,899,743	100,055	41,746,743	-	-	-	-
東京都	94,034,417	4,904,386	10,796,994	78,333,037	-	-	-	-
神奈川県	61,478,119	9,843,894	374,377	51,259,848	-	-	-	-
新潟県	59,605,316	14,203,722	164,173	45,237,421	-	-	-	-
富山県	14,507,407	3,896,067	49,906	10,561,434	-	-	-	-
石川県	17,140,401	5,995,200	-	11,145,201	-	-	-	-
福井県	12,427,620	3,008,459	217,535	9,201,626	-	-	-	-
山梨県	9,732,990	2,376,013	63,469	7,293,508	-	-	-	-
長野県	34,012,873	6,701,198	72,713	27,238,962	-	-	-	-
岐阜県	30,599,522	7,069,947	111,652	23,417,923	-	-	-	-
静岡県	68,069,057	17,272,162	1,032,054	49,764,841	-	-	-	-
愛知県	65,338,131	6,733,781	967,151	57,637,199	-	-	-	-
三重県	19,475,923	3,339,368	94,229	16,042,326	-	-	-	-
滋賀県	9,740,818	2,125,668	93,619	7,521,531	-	-	-	-
京都府	19,630,798	4,853,850	104,850	14,672,098	-	-	-	-
大阪府	42,946,885	5,962,606	316,841	36,667,438	-	-	-	-
兵庫県	40,453,103	7,039,240	99,476	33,314,387	-	-	-	-
奈良県	10,835,815	2,494,708	21,326	8,319,781	-	-	-	-
和歌山県	15,698,203	5,461,775	101,367	10,135,061	-	-	-	-
鳥取県	6,284,146	1,636,442	26,176	4,621,528	-	-	-	-
島根県	15,125,334	4,822,076	35,033	10,268,225	-	-	-	-
岡山県	26,206,815	5,299,099	22,446	20,885,270	-	-	-	-
広島県	38,264,978	6,588,451	349,058	31,327,469	-	-	-	-
山口県	11,332,682	2,457,883	7,655	8,867,144	-	-	-	-
徳島県	11,357,356	2,243,085	49,088	9,065,183	-	-	-	-
香川県	8,899,263	1,310,514	128,336	7,460,413	-	-	-	-
愛媛県	13,083,847	3,181,129	96,832	9,805,886	-	-	-	-
高知県	14,231,668	5,681,181	138,719	8,411,768	-	-	-	-
福岡県	53,649,538	10,470,025	48,143	43,131,370	-	-	-	-
佐賀県	10,050,367	2,218,123	63,016	7,769,228	-	-	-	-
長崎県	17,888,052	3,282,124	7,616	14,598,312	-	-	-	-
熊本県	41,209,753	11,116,997	88,838	30,003,918	-	-	-	-
大分県	15,685,148	4,195,706	26,574	11,462,868	-	-	-	-
宮崎県	17,160,519	3,794,038	7,719	13,358,762	-	-	-	-
鹿児島県	30,706,227	7,657,360	75,663	22,973,204	-	-	-	-
沖縄県	13,957,814	6,650,913	574,401	6,732,500	-	-	-	-
合計	1,482,892,157	281,032,057	21,077,554	1,180,782,546	-	-	-	-

(単位：千円)

(2) 投資主体別資金負担別投資実績								区 分
口 都道府県				ハ 市 町 村				
投 資 額	資金負担区分			投 資 額	資金負担区分			
	国 費	都道府県費	市 町 村 費		国 費	都道府県費	市 町 村 費	都道府県名
-	-	-	-	136,218,367	17,985,128	283,645	117,949,594	北海道
-	-	-	-	23,892,372	4,362,688	7,390	19,522,294	青森県
-	-	-	-	32,439,893	9,330,024	117,502	22,992,367	岩手県
-	-	-	-	59,808,230	9,552,849	411,399	49,843,982	宮城県
-	-	-	-	20,231,556	4,798,970	39,720	15,392,866	秋田県
-	-	-	-	21,036,649	4,554,319	13,625	16,468,705	山形県
-	-	-	-	38,111,867	8,578,649	2,189,412	27,343,806	福島県
-	-	-	-	35,612,787	5,831,417	9,608	29,771,762	茨城県
-	-	-	-	20,501,360	4,146,332	36,440	16,318,588	栃木県
-	-	-	-	23,292,694	4,621,694	159,793	18,511,207	群馬県
-	-	-	-	53,178,936	5,483,054	1,281,920	46,413,962	埼玉県
-	-	-	-	47,746,541	5,899,743	100,055	41,746,743	千葉県
-	-	-	-	94,034,417	4,904,386	10,796,994	78,333,037	東京都
-	-	-	-	61,478,119	9,843,894	374,377	51,259,848	神奈川県
-	-	-	-	59,605,316	14,203,722	164,173	45,237,421	新潟県
-	-	-	-	14,507,407	3,896,067	49,906	10,561,434	富山県
-	-	-	-	17,140,401	5,995,200	-	11,145,201	石川県
-	-	-	-	12,427,620	3,008,459	217,535	9,201,626	福井県
-	-	-	-	9,732,990	2,376,013	63,469	7,293,508	山梨県
-	-	-	-	34,012,873	6,701,198	72,713	27,238,962	長野県
-	-	-	-	30,599,522	7,069,947	111,652	23,417,923	岐阜県
-	-	-	-	68,069,057	17,272,162	1,032,054	49,764,841	静岡県
-	-	-	-	65,338,131	6,733,781	967,151	57,637,199	愛知県
-	-	-	-	19,475,923	3,339,368	94,229	16,042,326	三重県
-	-	-	-	9,740,818	2,125,668	93,619	7,521,531	滋賀県
-	-	-	-	19,630,798	4,853,850	104,850	14,672,098	京都府
-	-	-	-	42,946,885	5,962,606	316,841	36,667,438	大阪府
-	-	-	-	40,453,103	7,039,240	99,476	33,314,387	兵庫県
-	-	-	-	10,835,815	2,494,708	21,326	8,319,781	奈良県
-	-	-	-	15,698,203	5,461,775	101,367	10,135,061	和歌山県
-	-	-	-	6,284,146	1,636,442	26,176	4,621,528	鳥取県
-	-	-	-	15,125,334	4,822,076	35,033	10,268,225	島根県
-	-	-	-	26,206,815	5,299,099	22,446	20,885,270	岡山県
-	-	-	-	38,264,978	6,588,451	349,058	31,327,469	広島県
-	-	-	-	11,332,682	2,457,883	7,655	8,867,144	山口県
-	-	-	-	11,357,356	2,243,085	49,088	9,065,183	徳島県
-	-	-	-	8,899,263	1,310,514	128,336	7,460,413	香川県
-	-	-	-	13,083,847	3,181,129	96,832	9,805,886	愛媛県
-	-	-	-	14,231,668	5,681,181	138,719	8,411,768	高知県
-	-	-	-	53,649,538	10,470,025	48,143	43,131,370	福岡県
-	-	-	-	10,050,367	2,218,123	63,016	7,769,228	佐賀県
-	-	-	-	17,888,052	3,282,124	7,616	14,598,312	長崎県
-	-	-	-	41,209,753	11,116,997	88,838	30,003,918	熊本県
-	-	-	-	15,685,148	4,195,706	26,574	11,462,868	大分県
-	-	-	-	17,160,519	3,794,038	7,719	13,358,762	宮崎県
-	-	-	-	30,706,227	7,657,360	75,663	22,973,204	鹿児島県
-	-	-	-	13,957,814	6,650,913	574,401	6,732,500	沖縄県
-	-	-	-	1,482,892,157	281,032,057	21,077,554	1,180,782,546	合 計

2. 街路

区分 都道府県名	(1) 資金負担別投資実績				(2) 投資主体別資金負担別投資実績			
	総投資額	資金負担区分			投資額	資金負担区分		
		国費	都道府県費	市町村費		国費	都道府県費	市町村費
北海道	26,807,139	9,425,204	5,496,825	11,885,110	-	-	-	-
青森県	4,088,732	1,690,966	1,082,405	1,315,361	-	-	-	-
岩手県	1,520,031	811,354	321,961	386,716	-	-	-	-
宮城県	19,649,923	3,318,401	5,566,761	10,764,761	-	-	-	-
秋田県	5,523,587	2,529,212	1,049,792	1,944,583	-	-	-	-
山形県	6,314,135	3,031,207	1,922,373	1,360,555	-	-	-	-
福島県	4,540,477	1,769,856	879,130	1,891,491	-	-	-	-
茨城県	14,678,566	6,131,966	3,801,045	4,745,555	-	-	-	-
栃木県	17,502,725	8,952,273	2,054,987	6,495,465	-	-	-	-
群馬県	10,486,818	4,510,518	3,648,285	2,328,015	-	-	-	-
埼玉県	26,963,422	6,273,777	4,199,134	16,490,511	-	-	-	-
千葉県	20,661,059	7,287,960	3,679,706	9,693,393	-	-	-	-
東京都	158,370,840	24,285,288	114,118,346	19,967,206	-	-	-	-
神奈川県	66,491,123	20,998,823	3,172,915	42,319,385	-	-	-	-
新潟県	11,944,260	5,703,641	2,543,728	3,696,891	-	-	-	-
富山県	8,807,080	4,139,228	2,679,896	1,987,956	-	-	-	-
石川県	8,984,765	3,033,070	2,883,998	3,067,697	-	-	-	-
福井県	3,110,485	1,454,566	755,488	900,431	-	-	-	-
山梨県	4,465,649	2,122,471	1,901,031	442,147	-	-	-	-
長野県	9,032,924	4,123,385	2,215,828	2,693,711	-	-	-	-
岐阜県	7,138,882	1,890,058	2,316,643	2,932,181	-	-	-	-
静岡県	12,013,051	4,107,759	2,621,704	5,283,588	-	-	-	-
愛知県	35,429,387	10,905,853	6,920,015	17,603,519	-	-	-	-
三重県	3,178,656	1,534,945	640,337	1,003,374	-	-	-	-
滋賀県	6,431,026	2,716,826	1,497,324	2,216,876	-	-	-	-
京都府	8,483,759	3,648,582	2,309,259	2,525,918	-	-	-	-
大阪府	78,948,925	35,371,436	15,069,551	28,507,938	-	-	-	-
兵庫県	19,602,574	7,576,735	2,237,818	9,788,021	-	-	-	-
奈良県	7,129,683	3,356,881	2,378,480	1,394,322	-	-	-	-
和歌山県	5,110,653	2,382,831	1,382,777	1,345,045	-	-	-	-
鳥取県	2,176,088	1,259,645	513,110	403,333	-	-	-	-
島根県	2,743,530	1,499,973	723,779	519,778	-	-	-	-
岡山県	2,521,809	1,027,013	171,774	1,323,022	-	-	-	-
広島県	11,041,714	4,685,262	1,448,916	4,907,536	-	-	-	-
山口県	4,972,967	2,105,462	1,461,567	1,405,938	-	-	-	-
徳島県	1,325,082	629,678	527,940	167,464	-	-	-	-
香川県	1,982,803	977,909	535,650	469,244	-	-	-	-
愛媛県	7,248,000	3,726,442	2,752,017	769,541	-	-	-	-
高知県	4,167,117	1,630,641	1,723,287	813,189	-	-	-	-
福岡県	37,617,668	16,617,800	7,043,812	13,956,056	-	-	-	-
佐賀県	2,356,893	1,150,675	621,117	585,101	-	-	-	-
長崎県	15,636,565	8,261,272	4,844,374	2,530,919	-	-	-	-
熊本県	21,847,753	9,675,169	3,387,947	8,784,637	-	-	-	-
大分県	3,615,345	1,522,782	965,924	1,126,639	-	-	-	-
宮崎県	4,875,647	2,243,442	672,819	1,959,386	-	-	-	-
鹿児島県	3,021,523	1,267,116	565,959	1,188,448	-	-	-	-
沖縄県	14,219,078	10,494,636	2,345,231	1,379,211	-	-	-	-
合計	754,779,918	263,859,989	231,652,765	259,267,164	-	-	-	-

(単位：千円)

(2) 投資主体別資金負担別投資実績								区 分
口 都道府県				ハ 市 町 村				
投 資 額	資 金 負 担 区 分			投 資 額	資 金 負 担 区 分			
	国 費	都道府県費	市 町 村 費		国 費	都道府県費	市 町 村 費	
9,235,462	4,843,329	4,388,598	3,535	17,571,677	4,581,875	1,108,227	11,881,575	北海道
1,906,156	744,161	1,074,600	87,395	2,182,576	946,805	7,805	1,227,966	青森県
591,076	337,658	243,531	9,887	928,955	473,696	78,430	376,829	岩手県
5,978,862	366,345	5,542,871	69,646	13,671,061	2,952,056	23,890	10,695,115	宮城県
2,421,003	1,234,384	1,042,967	143,652	3,102,584	1,294,828	6,825	1,800,931	秋田県
4,259,189	2,278,025	1,922,373	58,791	2,054,946	753,182	-	1,301,764	山形県
1,611,658	708,042	879,130	24,486	2,928,819	1,061,814	-	1,867,005	福島県
7,508,984	3,533,103	3,801,045	174,836	7,169,582	2,598,863	-	4,570,719	茨城県
3,342,213	1,773,197	1,569,016	-	14,160,512	7,179,076	485,971	6,495,465	栃木県
5,848,166	2,703,968	2,658,629	485,569	4,638,652	1,806,550	989,656	1,842,446	群馬県
5,918,521	1,449,822	3,901,732	566,967	21,044,901	4,823,955	297,402	15,923,544	埼玉県
10,361,018	5,171,878	3,676,346	1,512,794	10,300,041	2,116,082	3,360	8,180,599	千葉県
130,240,326	18,485,762	107,679,777	4,074,787	28,130,514	5,799,526	6,438,569	15,892,419	東京都
3,024,422	903,855	2,120,567	-	63,466,701	20,094,968	1,052,348	42,319,385	神奈川県
4,607,421	2,063,693	2,543,728	-	7,336,839	3,639,948	-	3,696,891	新潟県
5,917,080	2,823,715	2,679,896	413,469	2,890,000	1,315,513	-	1,574,487	富山県
4,933,829	1,501,574	2,883,998	548,257	4,050,936	1,531,496	-	2,519,440	石川県
2,204,163	1,033,973	742,488	427,702	906,322	420,593	13,000	472,729	福井県
3,743,672	1,842,732	1,900,940	-	721,977	279,739	91	442,147	山梨県
4,480,228	2,130,240	2,214,294	135,694	4,552,696	1,993,145	1,534	2,558,017	長野県
3,704,178	1,148,670	2,316,643	238,865	3,434,704	741,388	-	2,693,316	岐阜県
4,296,131	1,455,697	2,431,875	408,559	7,716,920	2,652,062	189,829	4,875,029	静岡県
12,818,144	5,856,149	6,663,061	298,934	22,611,243	5,049,704	256,954	17,304,585	愛知県
2,198,752	1,187,469	640,337	370,946	979,904	347,476	-	632,428	三重県
2,702,640	1,257,440	1,445,200	-	3,728,386	1,459,386	52,124	2,216,876	滋賀県
5,350,026	2,755,283	2,288,614	306,129	3,133,733	893,299	20,645	2,219,789	京都府
23,970,528	8,678,155	12,694,438	2,597,935	54,978,397	26,693,281	2,375,113	25,910,003	大阪府
5,149,739	2,435,748	2,086,321	627,670	14,452,835	5,140,987	151,497	9,160,351	兵庫県
5,288,712	2,802,072	2,378,480	108,160	1,840,971	554,809	-	1,286,162	奈良県
3,483,400	1,702,922	1,380,712	399,766	1,627,253	679,909	2,065	945,279	和歌山県
1,611,893	995,938	503,102	112,853	564,195	263,707	10,008	290,480	鳥取県
2,068,148	1,247,352	723,779	97,017	675,382	252,621	-	422,761	島根県
427,967	175,963	171,774	80,230	2,093,842	851,050	-	1,242,792	岡山県
2,724,021	1,216,689	1,435,496	71,836	8,317,693	3,468,573	13,420	4,835,700	広島県
2,600,999	979,338	1,461,567	160,094	2,371,968	1,126,124	-	1,245,844	山口県
1,237,592	595,078	527,940	114,574	87,490	34,600	-	52,890	徳島県
1,286,219	628,273	534,600	123,346	696,584	349,636	1,050	345,898	香川県
6,044,900	3,227,596	2,752,017	65,287	1,203,100	498,846	-	704,254	愛媛県
2,542,000	823,788	1,643,728	74,484	1,625,117	806,853	79,559	738,705	高知県
14,385,784	6,000,169	7,040,741	1,344,874	23,231,884	10,617,631	3,071	12,611,182	福岡県
1,708,643	974,570	621,117	112,956	648,250	176,105	-	472,145	佐賀県
14,086,704	7,615,209	4,844,374	1,627,121	1,549,861	646,063	-	903,798	長崎県
4,700,419	2,601,130	2,099,289	-	17,147,334	7,074,039	1,288,658	8,784,637	熊本県
2,055,417	929,338	949,351	176,728	1,559,928	593,444	16,573	949,911	大分県
1,590,593	917,774	672,819	-	3,285,054	1,325,668	-	1,959,386	宮崎県
1,472,141	801,571	565,959	104,611	1,549,382	465,545	-	1,083,837	鹿児島県
9,469,713	7,124,482	2,345,231	-	4,749,365	3,370,154	-	1,379,211	沖縄県
357,108,852	122,063,319	216,685,091	18,360,442	397,671,066	141,796,670	14,967,674	240,906,722	合 計

3. 都市計画

区分 都道府県名	(1) 資金負担別投資実績				(2) 投資主体別資金負担別投資実績			
	総投資額	資金負担区分			投資額	資金負担区分		
		国費	都道府県費	市町村費		国費	都道府県費	市町村費
北海道	28,945,475	9,735,213	717,595	18,492,667	3,802,576	3,802,576	-	-
青森県	11,273,088	3,001,628	3,343,563	4,927,897	-	-	-	-
岩手県	48,472,549	2,315,067	961,983	45,195,499	-	-	-	-
宮城県	43,272,319	3,067,296	3,569,872	36,635,151	980,172	980,172	-	-
秋田県	4,085,081	1,084,695	859,171	2,141,215	-	-	-	-
山形県	5,669,552	1,166,752	1,469,317	3,033,483	-	-	-	-
福島県	12,207,601	2,291,247	4,171,452	5,744,902	-	-	-	-
茨城県	17,487,350	6,664,354	1,482,225	9,340,771	1,258,166	1,153,924	104,242	-
栃木県	29,995,455	5,830,511	12,858,026	11,306,918	-	-	-	-
群馬県	19,355,869	5,156,264	1,126,636	13,072,969	-	-	-	-
埼玉県	60,469,808	12,907,664	9,362,384	38,199,760	1,080,076	1,080,076	-	-
千葉県	30,859,550	5,854,023	2,267,114	22,738,413	-	-	-	-
東京都	236,737,022	41,093,239	127,324,125	68,319,658	4,226,163	4,226,163	-	-
神奈川県	81,966,932	19,899,278	3,946,254	58,121,400	2,329,067	2,329,067	-	-
新潟県	10,190,469	5,446,997	768,706	3,974,766	1,647,594	1,553,024	85,113	9,457
富山県	9,202,444	2,905,647	1,987,886	4,308,911	-	-	-	-
石川県	6,176,917	1,742,871	2,132,910	2,301,136	-	-	-	-
福井県	2,251,257	459,185	245,074	1,546,998	-	-	-	-
山梨県	8,487,166	2,815,511	2,509,760	3,161,895	-	-	-	-
長野県	8,254,925	3,339,732	1,342,271	3,572,922	994,162	994,162	-	-
岐阜県	10,737,543	2,688,560	2,522,803	5,526,180	574,561	483,424	91,137	-
静岡県	28,598,367	6,140,897	1,673,652	20,783,818	-	-	-	-
愛知県	58,896,072	14,994,990	5,906,828	37,994,254	957,426	852,962	78,348	26,116
三重県	6,389,619	2,139,140	617,013	3,633,466	574,561	498,685	75,876	-
滋賀県	9,700,820	3,744,797	2,345,879	3,610,144	-	-	-	-
京都府	10,658,216	1,847,827	943,094	7,867,295	89,605	78,258	11,347	-
大阪府	60,074,744	19,884,320	12,127,952	28,062,472	497,193	435,503	28,254	33,436
兵庫県	34,482,990	7,890,314	4,437,519	22,155,157	1,571,657	1,355,464	147,552	68,641
奈良県	24,084,030	5,801,177	14,709,332	3,573,521	2,672,381	2,672,381	-	-
和歌山県	8,291,744	3,617,193	1,656,339	3,018,212	-	-	-	-
鳥取県	1,768,828	666,997	253,265	848,566	-	-	-	-
島根県	1,986,619	594,106	460,978	931,535	-	-	-	-
岡山県	10,135,013	2,685,310	813,693	6,636,010	-	-	-	-
広島県	9,901,560	2,713,666	348,831	6,839,063	848,178	848,178	-	-
山口県	10,897,912	3,096,102	169,423	7,632,387	-	-	-	-
徳島県	2,853,303	684,222	1,054,836	1,114,245	-	-	-	-
香川県	3,886,696	1,559,063	266,341	2,061,292	872,661	872,661	-	-
愛媛県	5,863,876	2,429,596	709,874	2,724,406	-	-	-	-
高知県	3,955,272	1,326,027	515,312	2,113,933	-	-	-	-
福岡県	28,751,055	7,431,116	3,279,725	18,040,214	2,360,522	2,054,832	152,845	152,845
佐賀県	4,227,477	1,522,170	966,435	1,738,872	927,127	927,127	-	-
長崎県	15,180,281	3,942,992	866,172	10,371,117	-	-	-	-
熊本県	9,423,021	3,205,009	1,855,316	4,362,696	-	-	-	-
大分県	6,048,488	1,646,447	562,457	3,839,584	-	-	-	-
宮崎県	6,873,337	2,046,403	1,000,026	3,826,908	-	-	-	-
鹿児島県	21,238,807	6,216,515	1,959,106	13,063,186	-	-	-	-
沖縄県	17,852,208	8,642,190	2,893,177	6,316,841	2,038,838	2,038,838	-	-
合計	1,088,118,727	255,934,320	247,361,702	584,822,705	30,302,686	29,237,477	774,714	290,495

(単位：千円)

(2) 投資主体別資金負担別投資実績								区 分
口 都道府県				ハ 市 町 村				
投 資 額	資金負担区分			投 資 額	資金負担区分			
	国 費	都道府県費	市 町 村 費		国 費	都道府県費	市 町 村 費	
1,041,517	444,263	597,254	-	24,101,382	5,488,374	120,341	18,492,667	北海道
1,950,610	204,582	1,746,028	-	9,322,478	2,797,046	1,597,535	4,927,897	青森県
1,212,944	30,175	918,400	264,369	47,259,605	2,284,892	43,583	44,931,130	岩手県
3,606,066	914,767	2,691,299	-	38,686,081	1,172,357	878,573	36,635,151	宮城県
905,405	128,568	776,837	-	3,179,676	956,127	82,334	2,141,215	秋田県
1,411,782	115,591	1,296,191	-	4,257,770	1,051,161	173,126	3,033,483	山形県
4,270,466	205,090	4,065,376	-	7,937,135	2,086,157	106,076	5,744,902	福島県
1,470,691	463,777	1,006,914	-	14,758,493	5,046,653	371,069	9,340,771	茨城県
14,976,266	2,015,528	12,698,510	262,228	15,019,189	3,814,983	159,516	11,044,690	栃木県
635,864	190,400	438,325	7,139	18,720,005	4,965,864	688,311	13,065,830	群馬県
9,785,650	883,009	8,696,687	205,954	49,604,082	10,944,579	665,697	37,993,806	埼玉県
5,963,028	2,241,158	2,229,467	1,492,403	24,896,522	3,612,865	37,647	21,246,010	千葉県
119,219,320	8,216,311	110,808,327	194,682	113,291,539	28,650,765	16,515,798	68,124,976	東京都
7,313,276	3,507,073	3,806,203	-	72,324,589	14,063,138	140,051	58,121,400	神奈川県
1,082,524	401,982	680,542	-	7,460,351	3,491,991	3,051	3,965,309	新潟県
2,229,686	330,335	1,898,848	503	6,972,758	2,575,312	89,038	4,308,408	富山県
3,060,069	955,091	2,104,978	-	3,116,848	787,780	27,932	2,301,136	石川県
183,191	33,000	150,191	-	2,068,066	426,185	94,883	1,546,998	福井県
2,410,873	492,707	1,918,166	-	6,076,293	2,322,804	591,594	3,161,895	山梨県
1,539,726	307,155	1,196,337	36,234	5,721,037	2,038,415	145,934	3,536,688	長野県
2,640,961	426,003	2,200,922	14,036	7,522,021	1,779,133	230,744	5,512,144	岐阜県
1,928,056	633,692	1,294,364	-	26,670,311	5,507,205	379,288	20,783,818	静岡県
7,320,057	2,072,413	4,836,965	410,679	50,618,589	12,069,615	991,515	37,557,459	愛知県
677,846	154,964	521,463	1,419	5,137,212	1,485,491	19,674	3,632,047	三重県
1,966,050	606,227	1,350,822	9,001	7,734,770	3,138,570	995,057	3,601,143	滋賀県
1,139,298	281,780	857,518	-	9,429,313	1,487,789	74,229	7,867,295	京都府
11,124,381	2,324,730	8,799,651	-	48,453,170	17,124,087	3,300,047	28,029,036	大阪府
4,913,163	815,240	4,095,423	2,500	27,998,170	5,719,610	194,544	22,084,016	兵庫県
16,032,814	1,321,639	14,708,903	2,272	5,378,835	1,807,157	429	3,571,249	奈良県
343,954	16,720	327,234	-	7,947,790	3,600,473	1,329,105	3,018,212	和歌山県
289,689	40,539	249,150	-	1,479,139	626,458	4,115	848,566	鳥取県
840,957	337,182	460,978	42,797	1,145,662	256,924	-	888,738	島根県
912,144	73,344	812,943	25,857	9,222,869	2,611,966	750	6,610,153	岡山県
589,371	106,821	314,535	168,015	8,464,011	1,758,667	34,296	6,671,048	広島県
270,967	90,895	167,958	12,114	10,626,945	3,005,207	1,465	7,620,273	山口県
1,475,733	420,897	1,054,836	-	1,377,570	263,325	-	1,114,245	徳島県
251,177	8,700	239,618	2,859	2,762,858	677,702	26,723	2,058,433	香川県
894,915	275,249	619,666	-	4,968,961	2,154,347	90,208	2,724,406	愛媛県
912,148	372,809	515,312	24,027	3,043,124	953,218	-	2,089,906	高知県
4,011,147	886,542	3,124,605	-	22,379,386	4,489,742	2,275	17,887,369	福岡県
1,281,568	297,826	957,362	26,380	2,018,782	297,217	9,073	1,712,492	佐賀県
394,562	63,693	326,112	4,757	14,785,719	3,879,299	540,060	10,366,360	長崎県
3,167,677	1,408,386	1,759,291	-	6,255,344	1,796,623	96,025	4,362,696	熊本県
655,610	99,263	556,347	-	5,392,878	1,547,184	6,110	3,839,584	大分県
1,162,636	162,610	1,000,026	-	5,710,701	1,883,793	-	3,826,908	宮崎県
541,396	41,495	499,901	-	20,697,411	6,175,020	1,459,205	13,063,186	鹿児島県
2,999,243	1,324,912	1,674,331	-	12,814,127	5,278,440	1,218,846	6,316,841	沖縄県
253,006,474	36,745,133	213,051,116	3,210,225	804,809,567	189,951,710	33,535,872	581,321,985	合 計

4. 港湾

区分 都道府県名	(1) 資金負担別投資実績				(2) 投資主体別資金負担別投資実績			
	総投資額	資金負担区分			投資額	資金負担区分		
		国費	都道府県費	市町村費		国費	都道府県費	市町村費
北海道	25,169,714	18,656,349	795,149	5,718,216	21,685,766	17,562,842	792,449	3,330,475
青森県	2,748,478	956,701	1,739,395	52,382	631,148	402,307	228,841	-
岩手県	6,889,446	3,160,099	3,719,742	9,605	83,962	83,962	-	-
宮城県	13,768,212	7,530,790	6,091,377	146,045	3,149,117	2,748,543	400,574	-
秋田県	2,896,467	1,478,363	1,379,777	38,327	1,938,843	1,284,620	654,223	-
山形県	3,174,015	1,784,708	1,382,359	6,948	2,782,830	1,730,898	1,051,932	-
福島県	2,657,554	852,297	1,805,257	-	80,426	80,426	-	-
茨城県	4,468,097	2,094,930	2,303,907	69,260	1,667,505	1,057,030	610,475	-
栃木県	-	-	-	-	-	-	-	-
群馬県	-	-	-	-	-	-	-	-
埼玉県	-	-	-	-	-	-	-	-
千葉県	2,142,869	783,472	1,088,877	270,520	810,337	629,020	181,317	-
東京都	78,786,547	34,416,727	44,369,820	-	34,537,252	27,715,341	6,821,911	-
神奈川県	36,295,341	19,207,477	1,392,229	15,695,635	23,166,712	17,257,300	-	5,909,412
新潟県	10,193,816	5,180,047	5,009,410	4,359	6,582,828	4,359,293	2,223,535	-
富山県	3,645,448	1,290,457	2,306,956	48,035	1,591,275	810,444	780,831	-
石川県	9,775,492	3,362,654	5,886,774	526,064	3,684,062	2,704,003	699,097	280,962
福井県	4,048,906	1,946,858	2,057,138	44,910	3,186,167	1,755,868	1,430,299	-
山梨県	-	-	-	-	-	-	-	-
長野県	-	-	-	-	-	-	-	-
岐阜県	-	-	-	-	-	-	-	-
静岡県	11,281,698	4,640,272	5,524,508	1,116,918	4,976,189	2,972,450	1,806,284	197,455
愛知県	27,215,781	12,125,567	5,369,925	9,720,289	15,049,357	10,246,656	2,743,432	2,059,269
三重県	4,173,015	1,582,940	1,253,163	1,336,912	1,028,766	710,275	177,081	141,410
滋賀県	48,016	14,000	34,016	-	-	-	-	-
京都府	1,777,965	738,784	1,038,889	292	1,028,706	580,984	447,722	-
大阪府	17,907,956	6,629,396	1,832,493	9,446,067	7,336,370	5,021,749	139,793	2,174,828
兵庫県	32,004,561	15,359,557	3,817,453	12,827,551	17,657,054	12,424,768	218,111	5,014,175
奈良県	-	-	-	-	-	-	-	-
和歌山県	7,824,082	3,601,362	3,877,150	345,570	2,596,767	1,636,464	740,033	220,270
鳥取県	5,146,316	2,506,900	1,454,613	1,184,803	3,346,518	2,371,854	974,664	-
島根県	4,583,899	2,197,246	2,312,719	73,934	1,352,826	963,515	389,311	-
岡山県	8,908,769	3,274,741	5,311,205	322,823	5,161,867	3,021,205	2,140,662	-
広島県	11,116,447	3,192,975	6,025,286	1,898,186	1,700,389	1,141,985	488,540	69,864
山口県	13,478,023	8,293,372	3,925,553	1,259,098	10,610,199	7,332,170	2,731,013	547,016
徳島県	2,521,438	1,116,436	1,393,160	11,842	1,362,567	973,117	389,450	-
香川県	5,010,712	1,601,183	2,323,187	1,086,342	914,777	737,462	106,389	70,926
愛媛県	7,301,855	2,690,309	2,625,576	1,985,970	2,380,084	1,577,786	534,865	267,433
高知県	8,602,901	5,115,453	3,009,183	478,265	5,136,730	3,883,173	882,589	370,968
福岡県	29,942,539	16,899,365	3,127,390	9,915,784	21,164,041	14,950,579	1,495,878	4,717,584
佐賀県	1,791,090	738,210	1,031,231	21,649	977,823	649,176	328,647	-
長崎県	13,360,251	7,012,133	4,309,150	2,038,968	3,596,533	3,156,393	187,320	252,820
熊本県	15,005,028	7,211,457	7,543,234	250,337	9,420,966	6,051,741	3,369,225	-
大分県	2,291,276	709,051	1,463,235	118,990	601,584	410,457	191,127	-
宮崎県	4,243,231	1,762,639	2,382,174	98,418	1,130,815	766,090	364,725	-
鹿児島県	13,720,657	9,155,897	3,520,778	1,043,982	5,550,710	3,945,395	1,605,315	-
沖縄県	8,726,748	6,126,892	2,116,731	483,125	711,933	711,933	-	-
合計	464,644,656	226,998,066	157,950,169	79,696,421	230,371,801	166,419,274	38,327,660	25,624,867

(単位：千円)

(2) 投資主体別資金負担別投資実績								区 分
口 都道府県				ハ 市 町 村				
投 資 額	資 金 負 担 区 分			投 資 額	資 金 負 担 区 分			
	国 費	都道府県費	市 町 村 費		国 費	都道府県費	市 町 村 費	都道府県名
-	-	-	-	3,483,948	1,093,507	2,700	2,387,741	北海道
2,114,851	554,394	1,510,554	49,903	2,479	-	-	2,479	青森県
6,801,695	3,076,137	3,719,742	5,816	3,789	-	-	3,789	岩手県
10,495,800	4,781,706	5,690,803	23,291	123,295	541	-	122,754	宮城県
922,518	193,743	725,554	3,221	35,106	-	-	35,106	秋田県
390,597	53,810	330,427	6,360	588	-	-	588	山形県
2,577,128	771,871	1,805,257	-	-	-	-	-	福島県
2,800,592	1,037,900	1,693,432	69,260	-	-	-	-	茨城県
-	-	-	-	-	-	-	-	栃木県
-	-	-	-	-	-	-	-	群馬県
-	-	-	-	-	-	-	-	埼玉県
1,332,523	154,452	907,560	270,511	9	-	-	9	千葉県
44,249,295	6,701,386	37,547,909	-	-	-	-	-	東京都
1,456,392	75,861	1,380,531	-	11,672,237	1,874,316	11,698	9,786,223	神奈川県
3,606,629	820,754	2,785,875	-	4,359	-	-	4,359	新潟県
2,035,332	480,013	1,526,125	29,194	18,841	-	-	18,841	富山県
6,066,177	653,601	5,187,677	224,899	25,253	5,050	-	20,203	石川県
798,029	171,190	626,839	-	64,710	19,800	-	44,910	福井県
-	-	-	-	-	-	-	-	山梨県
-	-	-	-	-	-	-	-	長野県
-	-	-	-	-	-	-	-	岐阜県
5,764,571	1,634,181	3,718,224	412,166	540,938	33,641	-	507,297	静岡県
3,652,793	1,135,449	2,502,344	15,000	8,513,631	743,462	124,149	7,646,020	愛知県
1,567,678	462,404	1,076,082	29,192	1,576,571	410,261	-	1,166,310	三重県
48,016	14,000	34,016	-	-	-	-	-	滋賀県
749,005	157,800	591,167	38	254	-	-	254	京都府
1,938,926	249,475	1,689,451	-	8,632,660	1,358,172	3,249	7,271,239	大阪府
5,564,339	1,965,163	3,591,676	7,500	8,783,168	969,626	7,666	7,805,876	兵庫県
-	-	-	-	-	-	-	-	奈良県
5,226,430	1,964,898	3,137,117	124,415	885	-	-	885	和歌山県
499,704	19,755	479,949	-	1,300,094	115,291	-	1,184,803	鳥取県
3,141,218	1,217,810	1,923,408	-	89,855	15,921	-	73,934	島根県
3,625,141	253,536	3,170,543	201,062	121,761	-	-	121,761	岡山県
8,761,113	1,909,702	5,536,746	1,314,665	654,945	141,288	-	513,657	広島県
1,826,871	513,011	1,194,540	119,320	1,040,953	448,191	-	592,762	山口県
1,158,871	143,319	1,003,710	11,842	-	-	-	-	徳島県
3,440,669	751,967	2,152,490	536,212	655,266	111,754	64,308	479,204	香川県
2,586,813	423,758	1,757,166	405,889	2,334,958	688,765	333,545	1,312,648	愛媛県
3,466,161	1,232,280	2,126,594	107,287	10	-	-	10	高知県
2,432,516	763,827	1,631,512	37,177	6,345,982	1,184,959	-	5,161,023	福岡県
810,093	89,034	702,584	18,475	3,174	-	-	3,174	佐賀県
7,962,371	3,425,692	4,121,830	414,849	1,801,347	430,048	-	1,371,299	長崎県
5,304,095	1,130,086	4,174,009	-	279,967	29,630	-	250,337	熊本県
1,679,780	298,594	1,272,108	109,078	9,912	-	-	9,912	大分県
3,112,416	996,549	2,017,449	98,418	-	-	-	-	宮崎県
6,251,330	4,193,884	1,881,783	175,663	1,918,617	1,016,618	33,680	868,319	鹿児島県
6,390,786	4,749,684	1,641,102	-	1,624,029	665,275	475,629	483,125	沖縄県
172,609,264	49,222,676	118,565,885	4,820,703	61,663,591	11,356,116	1,056,624	49,250,851	合 計

5. 農林水産

区分 都道府県名	(1) 資金負担別投資実績				(2) 投資主体別資金負担別投資実績			
	総投資額	資金負担区分			投資額	資金負担区分		
		国費	都道府県費	市町村費		国	都道府県費	市町村費
北海道	332,362,797	202,453,394	96,219,101	33,690,302	130,275,382	107,842,959	18,114,264	4,318,159
青森県	47,686,785	28,502,185	13,468,790	5,715,810	10,408,358	9,591,961	487,244	329,153
岩手県	69,608,137	37,689,541	23,394,710	8,523,886	14,782,288	12,668,075	1,186,776	927,437
宮城県	65,255,267	26,555,124	23,830,685	14,869,458	12,205,554	11,113,249	653,570	438,735
秋田県	57,415,115	35,681,885	16,327,774	5,405,456	13,529,087	11,983,748	883,049	662,290
山形県	35,252,775	19,343,711	13,272,162	2,636,902	6,845,755	6,197,062	352,143	296,550
福島県	66,298,597	23,993,965	23,632,500	18,672,132	9,105,471	8,557,819	292,602	255,050
茨城県	27,089,438	11,711,948	9,906,251	5,471,239	5,845,500	3,968,057	1,038,053	839,390
栃木県	23,692,695	11,751,670	7,787,092	4,153,933	3,857,924	3,252,273	330,940	274,711
群馬県	18,892,393	6,418,192	6,543,951	5,930,250	2,658,930	2,434,815	110,447	113,668
埼玉県	15,228,659	6,356,356	5,449,540	3,422,763	3,669,754	3,121,011	262,248	286,495
千葉県	33,854,327	16,458,657	12,290,450	5,105,220	9,903,690	7,575,899	1,522,021	805,770
東京都	21,891,705	12,501,685	8,433,400	956,620	10,194,871	10,194,871	-	-
神奈川県	15,864,823	5,207,106	8,637,526	2,020,191	2,612,609	2,612,609	-	-
新潟県	75,152,403	41,741,721	25,179,684	8,230,998	15,845,530	11,977,102	2,281,122	1,587,306
富山県	24,973,847	13,119,991	8,114,203	3,739,653	2,461,287	2,007,354	249,190	204,743
石川県	25,507,146	14,188,421	7,071,606	4,247,119	5,075,050	4,297,052	448,544	329,454
福井県	22,360,580	9,249,933	8,803,958	4,306,689	864,857	765,131	42,000	57,726
山梨県	18,956,805	7,438,421	7,463,538	4,054,846	504,231	361,765	60,000	82,466
長野県	28,877,358	14,256,660	6,808,724	7,811,974	4,949,057	4,732,899	90,810	125,348
岐阜県	28,677,403	12,668,791	11,247,454	4,761,158	4,339,681	3,912,730	207,872	219,079
静岡県	39,702,026	18,000,117	13,352,200	8,349,709	2,013,440	1,865,062	62,490	85,888
愛知県	53,453,256	22,316,748	20,752,680	10,383,828	8,697,410	6,224,789	1,939,034	533,587
三重県	21,729,748	11,459,821	5,396,711	4,873,216	2,840,798	2,169,762	410,226	260,810
滋賀県	14,327,631	7,961,617	4,652,067	1,713,947	2,899,583	2,085,885	494,052	319,646
京都府	10,225,613	6,133,311	2,085,265	2,007,037	3,997,691	3,488,473	253,553	255,665
大阪府	5,912,618	2,382,757	1,380,379	2,149,482	179,629	158,615	8,850	12,164
兵庫県	39,302,488	18,112,807	15,926,177	5,263,504	5,263,780	3,828,825	714,240	720,715
奈良県	6,874,090	3,141,372	1,708,399	2,024,319	1,428,975	1,206,439	49,884	172,652
和歌山県	20,098,918	11,253,996	5,596,574	3,248,348	4,793,142	4,613,854	89,259	90,029
鳥取県	14,950,343	7,100,739	6,043,073	1,806,531	1,635,133	1,560,367	67,164	7,602
島根県	28,232,888	14,655,228	9,237,946	4,339,714	3,944,308	3,724,201	148,174	71,933
岡山県	29,149,735	11,352,903	8,142,625	9,654,207	4,539,574	3,839,648	443,713	256,213
広島県	17,222,608	6,514,843	5,262,304	5,445,461	2,595,801	2,564,459	13,200	18,142
山口県	23,909,703	11,480,539	7,749,033	4,680,131	3,348,412	2,586,038	561,329	201,045
徳島県	23,657,280	13,908,363	6,931,424	2,817,493	8,647,935	7,077,396	1,282,580	287,959
香川県	15,045,450	6,702,836	3,874,703	4,467,911	3,043,681	2,275,296	495,746	272,639
愛媛県	23,673,758	11,494,659	6,183,007	5,996,092	3,559,574	2,983,032	379,748	196,794
高知県	25,408,477	12,537,559	7,512,241	5,358,677	4,733,671	4,685,945	20,100	27,626
福岡県	40,620,362	15,649,994	16,230,654	8,739,714	3,376,739	2,865,587	313,454	197,698
佐賀県	24,501,977	12,343,532	8,964,466	3,193,979	6,521,546	5,274,813	998,528	248,205
長崎県	40,069,477	21,957,298	12,302,553	5,809,626	1,523,333	1,395,632	108,534	19,167
熊本県	52,416,108	28,951,511	16,495,138	6,969,459	6,803,928	6,041,610	459,098	303,220
大分県	36,709,242	20,850,879	11,029,064	4,829,299	6,944,031	6,094,874	625,205	223,952
宮崎県	41,963,227	25,806,015	11,215,306	4,941,906	9,084,600	8,534,092	270,297	280,211
鹿児島県	65,914,305	35,796,450	18,208,013	11,909,842	8,585,714	8,081,374	340,050	164,290
沖縄県	45,412,576	33,257,039	7,695,655	4,459,882	8,594,772	8,051,371	399,941	143,460
合計	1,815,382,959	948,412,290	577,810,756	289,159,913	389,532,066	332,445,880	39,561,344	17,524,842

(単位：千円)

(2) 投資主体別資金負担別投資実績								区 分
口 都道府県				ハ 市 町 村				
投 資 額	資 金 負 担 区 分			投 資 額	資 金 負 担 区 分			
	国 費	都道府県費	市 町 村 費		国 費	都道府県費	市 町 村 費	
146,038,205	79,978,372	55,380,772	10,679,061	56,049,210	14,632,063	22,724,065	18,693,082	北海道
29,472,589	15,352,728	12,879,088	1,240,773	7,805,838	3,557,496	102,458	4,145,884	青森県
43,077,770	22,035,675	20,442,816	599,279	11,748,079	2,985,791	1,765,118	6,997,170	岩手県
36,243,736	13,416,852	21,813,122	1,013,762	16,805,977	2,025,023	1,363,993	13,416,961	宮城県
38,490,800	21,528,331	14,202,919	2,759,550	5,395,228	2,169,806	1,241,806	1,983,616	秋田県
23,370,887	10,641,004	12,239,770	490,113	5,036,133	2,505,645	680,249	1,850,239	山形県
27,247,891	8,380,315	17,459,770	1,407,806	29,945,235	7,055,831	5,880,128	17,009,276	福島県
16,640,180	7,321,196	8,068,189	1,250,795	4,603,758	422,695	800,009	3,381,054	茨城県
13,761,768	6,230,216	7,002,366	529,186	6,073,003	2,269,181	453,786	3,350,036	栃木県
9,486,274	3,362,153	5,309,238	814,883	6,747,189	621,224	1,124,266	5,001,699	群馬県
8,366,230	2,789,821	5,044,034	532,375	3,192,675	445,524	143,258	2,603,893	埼玉県
17,732,609	7,083,017	9,852,926	796,666	6,218,028	1,799,741	915,503	3,502,784	千葉県
8,763,855	2,195,861	6,567,994	-	2,932,979	110,953	1,865,406	956,620	東京都
9,859,378	1,784,294	7,863,973	211,111	3,392,836	810,203	773,553	1,809,080	神奈川県
52,337,873	27,328,952	22,146,181	2,862,740	6,969,000	2,435,667	752,381	3,780,952	新潟県
19,593,921	10,184,078	7,626,768	1,783,075	2,918,639	928,559	238,245	1,751,835	富山県
16,555,614	8,772,750	6,303,024	1,479,840	3,876,482	1,118,619	320,038	2,437,825	石川県
14,658,130	7,095,917	6,488,385	1,073,828	6,837,593	1,388,885	2,273,573	3,175,135	福井県
14,644,033	6,035,388	7,064,134	1,544,511	3,808,541	1,041,268	339,404	2,427,869	山梨県
14,050,907	7,336,255	6,087,717	626,935	9,877,394	2,187,506	630,197	7,059,691	長野県
17,872,797	7,294,578	9,938,517	639,702	6,464,925	1,461,483	1,101,065	3,902,377	岐阜県
21,868,522	9,100,210	11,763,070	1,005,242	15,820,064	7,034,845	1,526,640	7,258,579	静岡県
33,488,089	14,166,185	17,201,823	2,120,081	11,267,757	1,925,774	1,611,823	7,730,160	愛知県
13,472,443	7,655,837	4,866,526	950,080	5,416,507	1,634,222	119,959	3,662,326	三重県
8,698,354	4,506,933	4,017,204	174,217	2,729,694	1,368,799	140,811	1,220,084	滋賀県
3,460,226	1,886,604	1,485,037	88,585	2,767,696	758,234	346,675	1,662,787	京都府
4,127,405	2,052,485	1,238,658	836,262	1,605,584	171,657	132,871	1,301,056	大阪府
26,511,525	12,838,788	13,016,318	656,419	7,527,183	1,445,194	2,195,619	3,886,370	兵庫県
2,374,020	1,161,437	1,139,340	73,243	3,071,095	773,496	519,175	1,778,424	奈良県
10,482,882	5,097,543	5,276,780	108,559	4,822,894	1,542,599	230,535	3,049,760	和歌山県
9,947,081	5,221,480	4,409,947	315,654	3,368,129	318,892	1,565,962	1,483,275	鳥取県
17,736,089	8,425,460	8,690,175	620,454	6,552,491	2,505,567	399,597	3,647,327	島根県
13,014,429	5,550,009	6,245,698	1,218,722	11,595,732	1,963,246	1,453,214	8,179,272	岡山県
6,948,359	3,221,995	3,464,241	262,123	7,678,448	728,389	1,784,863	5,165,196	広島県
14,837,160	6,865,956	6,942,537	1,028,667	5,724,131	2,028,545	245,167	3,450,419	山口県
11,547,332	6,031,810	5,170,504	345,018	3,462,013	799,157	478,340	2,184,516	徳島県
7,040,064	3,588,063	2,752,888	699,113	4,961,705	839,477	626,069	3,496,159	香川県
11,793,177	5,722,381	5,463,331	607,465	8,321,007	2,789,246	339,928	5,191,833	愛媛県
11,782,391	6,123,510	5,465,300	193,581	8,892,415	1,728,104	2,026,841	5,137,470	高知県
22,167,185	8,694,133	12,434,593	1,038,459	15,076,438	4,090,274	3,482,607	7,503,557	福岡県
11,090,215	4,967,300	5,863,186	259,729	6,890,216	2,101,419	2,102,752	2,686,045	佐賀県
27,822,210	15,583,399	11,394,476	844,335	10,723,934	4,978,267	799,543	4,946,124	長崎県
31,577,255	18,117,831	13,377,469	81,955	14,034,925	4,792,070	2,658,571	6,584,284	熊本県
22,098,633	11,831,418	9,425,884	841,331	7,666,578	2,924,587	977,975	3,764,016	大分県
21,752,198	12,801,495	8,349,354	601,349	11,126,429	4,470,428	2,595,655	4,060,346	宮崎県
40,797,719	21,346,399	14,565,829	4,885,491	16,530,872	6,368,677	3,302,134	6,860,061	鹿児島県
20,399,138	14,818,868	5,227,143	353,127	16,418,666	10,386,800	2,068,571	3,963,295	沖縄県
1,005,099,548	493,525,282	459,029,014	52,545,252	420,751,345	122,441,128	79,220,398	219,089,819	合 計

(1) 農業基盤整備

区分 都道府県名	(1) 資金負担別投資実績				(2) 投資主体別資金負担別投資実績			
	総投資額	資金負担区分			投資額	資金負担区分		
		国費	都道府県費	市町村費		国費	都道府県費	市町村費
北海道	208,112,130	132,170,669	54,572,734	21,368,727	87,760,020	70,172,811	13,269,050	4,318,159
青森県	23,895,250	14,085,361	7,975,485	1,834,404	5,213,292	4,396,895	487,244	329,153
岩手県	26,184,226	15,849,964	8,639,268	1,694,994	9,705,951	7,591,738	1,186,776	927,437
宮城県	42,743,437	20,418,131	19,028,583	3,296,723	10,016,296	8,923,991	653,570	438,735
秋田県	40,229,474	24,133,920	12,699,275	3,396,279	8,476,457	6,931,118	883,049	662,290
山形県	20,938,257	11,565,815	8,242,414	1,130,028	2,405,913	1,757,220	352,143	296,550
福島県	35,267,027	11,585,676	14,164,809	9,516,542	5,281,767	4,734,115	292,602	255,050
茨城県	18,919,027	9,528,367	6,230,168	3,160,492	5,451,174	3,573,731	1,038,053	839,390
栃木県	12,476,204	6,255,901	3,478,132	2,742,171	2,524,188	1,918,537	330,940	274,711
群馬県	8,994,997	3,146,684	3,086,110	2,762,203	700,470	476,355	110,447	113,668
埼玉県	10,979,854	5,596,379	3,312,606	2,070,869	3,562,405	3,013,662	262,248	286,495
千葉県	20,820,763	12,209,842	5,844,856	2,766,065	9,837,590	7,509,799	1,522,021	805,770
東京都	2,052,565	557,082	968,426	527,057	435,353	435,353	-	-
神奈川県	3,987,707	1,252,888	1,693,436	1,041,383	39,353	39,353	-	-
新潟県	61,757,001	34,621,925	21,023,784	6,111,292	13,098,104	9,229,676	2,281,122	1,587,306
富山県	17,648,492	8,899,080	6,128,769	2,620,643	1,064,169	610,236	249,190	204,743
石川県	17,225,468	9,834,860	4,420,599	2,970,009	4,494,872	3,716,874	448,544	329,454
福井県	13,522,311	5,653,439	5,502,910	2,365,962	143,452	43,726	42,000	57,726
山梨県	9,363,161	3,972,284	3,004,189	2,386,688	249,116	106,650	60,000	82,466
長野県	16,275,421	7,109,762	5,298,990	3,866,669	362,543	146,385	90,810	125,348
岐阜県	13,368,827	4,850,169	5,650,067	2,868,591	1,083,955	657,004	207,872	219,079
静岡県	19,148,628	7,657,593	6,982,608	4,508,427	749,680	601,302	62,490	85,888
愛知県	42,247,759	18,370,353	16,588,900	7,288,506	8,474,466	6,001,845	1,939,034	533,587
三重県	12,928,772	6,416,605	3,952,524	2,559,643	1,886,917	1,215,881	410,226	260,810
滋賀県	10,560,414	5,864,163	3,676,460	1,019,791	2,669,650	1,855,952	494,052	319,646
京都府	5,682,864	4,012,005	1,032,047	638,812	3,317,599	2,808,381	253,553	255,665
大阪府	4,537,928	1,945,153	954,128	1,638,647	31,917	10,903	8,850	12,164
兵庫県	22,226,827	11,337,193	8,633,474	2,256,160	3,627,110	2,319,842	586,553	720,715
奈良県	2,926,859	1,463,900	660,311	802,648	896,333	673,797	49,884	172,652
和歌山県	9,333,513	6,163,768	1,760,927	1,408,818	4,054,060	3,874,772	89,259	90,029
鳥取県	3,478,285	1,437,160	1,387,520	653,605	18,900	5,754	5,544	7,602
島根県	11,744,227	5,629,039	4,293,454	1,821,734	1,026,354	867,914	86,507	71,933
岡山県	20,661,906	7,503,047	6,137,538	7,021,321	3,372,047	2,672,121	443,713	256,213
広島県	6,360,988	2,447,255	1,794,273	2,119,460	571,014	539,672	13,200	18,142
山口県	12,442,244	6,738,804	4,289,017	1,414,423	2,543,729	1,781,355	561,329	201,045
徳島県	15,285,763	9,464,266	4,341,930	1,479,567	7,734,543	6,164,004	1,282,580	287,959
香川県	11,202,390	5,268,143	2,641,930	3,292,317	2,743,667	1,975,282	495,746	272,639
愛媛県	11,553,515	5,156,371	3,990,358	2,406,786	2,001,426	1,424,884	379,748	196,794
高知県	6,979,653	2,694,856	2,379,665	1,905,132	68,652	20,926	20,100	27,626
福岡県	20,851,822	7,395,032	8,507,702	4,949,088	2,381,399	1,870,247	313,454	197,698
佐賀県	16,536,248	10,169,755	4,323,014	2,043,479	5,939,083	4,692,350	998,528	248,205
長崎県	10,549,895	5,008,800	4,139,298	1,401,797	168,064	135,097	13,800	19,167
熊本県	28,294,950	14,739,648	10,186,979	3,368,323	4,481,325	3,719,007	459,098	303,220
大分県	20,128,275	11,853,309	5,796,356	2,478,610	4,758,160	3,909,003	625,205	223,952
宮崎県	11,730,683	6,335,919	3,569,838	1,824,926	3,024,029	2,473,521	270,297	280,211
鹿児島県	36,743,108	20,012,481	9,476,976	7,253,651	3,733,363	3,343,937	225,136	164,290
沖縄県	28,305,530	22,573,308	3,920,352	1,811,870	7,712,132	7,168,731	399,941	143,460
合計	1,027,204,645	550,956,124	326,383,189	149,865,332	249,892,059	198,111,709	34,255,508	17,524,842

(単位：千円)

(2) 投資主体別資金負担別投資実績								区 分
口 都道府県				ハ 市 町 村				
投 資 額	資 金 負 担 区 分			投 資 額	資 金 負 担 区 分			
	国 費	都道府県費	市 町 村 費		国 費	都道府県費	市 町 村 費	
100,968,849	53,286,997	37,759,706	9,922,146	19,383,261	8,710,861	3,543,978	7,128,422	北海道
17,789,406	9,363,975	7,446,193	979,238	892,552	324,491	42,048	526,013	青森県
16,044,016	8,195,887	7,441,378	406,751	434,259	62,339	11,114	360,806	岩手県
29,840,114	10,802,321	18,248,133	789,660	2,887,027	691,819	126,880	2,068,328	宮城県
31,403,470	17,141,901	11,756,977	2,504,592	349,547	60,901	59,249	229,397	秋田県
17,642,830	9,323,091	7,845,080	474,659	889,514	485,504	45,191	358,819	山形県
19,175,939	5,054,794	12,826,101	1,295,044	10,809,321	1,796,767	1,046,106	7,966,448	福島県
11,885,013	5,851,293	4,998,333	1,035,387	1,582,840	103,343	193,782	1,285,715	茨城県
6,222,125	3,068,536	2,766,984	386,605	3,729,891	1,268,828	380,208	2,080,855	栃木県
5,379,198	2,320,677	2,395,627	662,894	2,915,329	349,652	580,036	1,985,641	群馬県
5,857,328	2,364,755	2,960,198	532,375	1,560,121	217,962	90,160	1,251,999	埼玉県
9,500,653	4,597,102	4,275,982	627,569	1,482,520	102,941	46,853	1,332,726	千葉県
437,166	21,972	415,194	-	1,180,046	99,757	553,232	527,057	東京都
2,504,395	877,255	1,483,508	143,632	1,443,959	336,280	209,928	897,751	神奈川県
46,179,599	24,860,650	18,456,209	2,862,740	2,479,298	531,599	286,453	1,661,246	新潟県
15,690,887	8,227,024	5,806,688	1,657,175	893,436	61,820	72,891	758,725	富山県
11,068,353	5,680,552	3,951,032	1,436,769	1,662,243	437,434	21,023	1,203,786	石川県
9,963,911	4,946,310	3,973,433	1,044,168	3,414,948	663,403	1,487,477	1,264,068	福井県
7,858,286	3,699,068	2,785,916	1,373,302	1,255,759	166,566	158,273	930,920	山梨県
11,267,273	5,499,698	5,143,100	624,475	4,645,605	1,463,679	65,080	3,116,846	長野県
9,552,931	3,943,563	4,976,468	632,900	2,731,941	249,602	465,727	2,016,612	岐阜県
14,078,101	6,713,817	6,501,355	862,929	4,320,847	342,474	418,763	3,559,610	静岡県
28,038,722	12,119,796	13,808,350	2,110,576	5,734,571	248,712	841,516	4,644,343	愛知県
9,227,445	4,774,267	3,510,829	942,349	1,814,410	426,457	31,469	1,356,484	三重県
7,018,173	3,735,622	3,108,334	174,217	872,591	272,589	74,074	525,928	滋賀県
1,729,683	946,338	724,179	59,166	635,582	257,286	54,315	323,981	京都府
3,574,096	1,796,995	940,839	836,262	931,915	137,255	4,439	790,221	大阪府
16,383,860	8,045,632	7,771,270	566,958	2,215,857	971,719	275,651	968,487	兵庫県
1,122,809	546,684	502,882	73,243	907,717	243,419	107,545	556,753	奈良県
3,343,602	1,707,103	1,527,940	108,559	1,935,851	581,893	143,728	1,210,230	和歌山県
2,651,367	1,298,663	1,113,916	238,788	808,018	132,743	268,060	407,215	鳥取県
8,812,042	4,277,221	4,037,988	496,833	1,905,831	483,904	168,959	1,252,968	島根県
9,991,042	4,251,515	4,575,317	1,164,210	7,298,817	579,411	1,118,508	5,600,898	岡山県
3,285,520	1,618,093	1,521,334	146,093	2,504,454	289,490	259,739	1,955,225	広島県
8,860,597	4,691,240	3,693,110	476,247	1,037,918	266,209	34,578	737,131	山口県
6,393,620	3,168,899	2,951,572	273,149	1,157,600	131,363	107,778	918,459	徳島県
5,836,696	3,103,138	2,034,445	699,113	2,622,027	189,723	111,739	2,320,565	香川県
7,410,399	3,355,024	3,489,074	566,301	2,141,690	376,463	121,536	1,643,691	愛媛県
4,628,290	2,298,531	2,183,169	146,590	2,282,711	375,399	176,396	1,730,916	高知県
13,825,860	5,278,214	7,542,406	1,005,240	4,644,563	246,571	651,842	3,746,150	福岡県
7,705,434	4,205,582	3,259,968	239,884	2,891,731	1,271,823	64,518	1,555,390	佐賀県
9,530,231	4,781,970	4,121,950	626,311	851,600	91,733	3,548	756,319	長崎県
18,720,942	10,026,572	8,612,415	81,955	5,092,683	994,069	1,115,466	2,983,148	熊本県
13,096,572	7,326,421	5,104,682	665,469	2,273,543	617,885	66,469	1,589,189	大分県
6,386,362	3,284,491	2,757,299	344,572	2,320,292	577,907	542,242	1,200,143	宮崎県
28,928,024	15,223,768	9,104,106	4,600,150	4,081,721	1,444,776	147,734	2,489,211	鹿児島県
14,814,631	10,994,076	3,472,833	347,722	5,778,767	4,410,501	47,578	1,320,688	沖縄県
641,625,862	318,697,093	275,683,802	47,244,967	135,686,724	34,147,322	16,443,879	85,095,523	合 計

(2) 林道

区分 都道府県名	(1) 資金負担別投資実績				(2) 投資主体別資金負担別投資実績			
	総投資額	資金負担区分			投資額	資金負担区分		
		国費	都道府県費	市町村費		国費	都道府県費	市町村費
北海道	20,313,084	17,767,971	1,429,307	1,115,806	16,155,988	16,155,988	-	-
青森県	5,419,063	5,045,348	169,307	204,408	4,667,309	4,667,309	-	-
岩手県	6,403,151	5,340,883	927,746	134,522	4,602,423	4,602,423	-	-
宮城県	2,218,068	1,683,688	174,083	360,297	1,490,844	1,490,844	-	-
秋田県	5,792,598	5,099,003	358,677	334,918	4,597,194	4,597,194	-	-
山形県	5,010,129	4,373,698	348,309	288,122	4,186,237	4,186,237	-	-
福島県	6,597,459	4,790,335	944,458	862,666	3,430,596	3,430,596	-	-
茨城県	719,397	401,859	158,242	159,296	383,061	383,061	-	-
栃木県	1,582,136	1,197,117	158,391	226,628	1,068,675	1,068,675	-	-
群馬県	3,973,013	2,172,616	935,761	864,636	1,644,414	1,644,414	-	-
埼玉県	838,411	272,099	343,036	223,276	103,155	103,155	-	-
千葉県	213,509	95,122	67,027	51,360	66,100	66,100	-	-
東京都	2,864,827	2,045,651	772,312	46,864	1,968,447	1,968,447	-	-
神奈川県	945,994	233,030	677,253	35,711	78,589	78,589	-	-
新潟県	5,139,994	3,352,295	1,153,581	634,118	2,428,530	2,428,530	-	-
富山県	3,056,347	1,814,745	911,660	329,942	1,150,675	1,150,675	-	-
石川県	1,396,332	723,224	316,989	356,119	411,546	411,546	-	-
福井県	1,647,010	862,127	408,015	376,868	444,468	444,468	-	-
山梨県	3,562,582	910,843	2,384,516	267,223	31,433	31,433	-	-
長野県	6,146,497	4,650,356	236,569	1,259,572	4,070,448	4,070,448	-	-
岐阜県	5,058,966	2,872,831	1,398,297	787,838	1,930,804	1,930,804	-	-
静岡県	3,852,107	1,288,701	1,047,414	1,515,992	739,695	739,695	-	-
愛知県	2,119,448	653,876	933,204	532,368	121,169	121,169	-	-
三重県	822,110	474,655	136,205	211,250	264,320	264,320	-	-
滋賀県	495,495	282,249	78,416	134,830	208,560	208,560	-	-
京都府	248,873	106,200	20,874	121,799	56,906	56,906	-	-
大阪府	72,235	14,222	-	58,013	12,662	12,662	-	-
兵庫県	1,505,640	614,938	752,079	138,623	297,470	297,470	-	-
奈良県	833,609	306,159	117,939	409,511	142,401	142,401	-	-
和歌山県	1,557,621	722,248	20,477	814,896	196,199	196,199	-	-
鳥取県	1,623,329	924,167	433,014	266,148	364,264	364,264	-	-
島根県	2,383,273	1,284,973	740,129	358,171	353,912	353,912	-	-
岡山県	1,387,490	605,257	403,923	378,310	392,775	392,775	-	-
広島県	1,981,185	924,523	389,743	666,919	544,575	544,575	-	-
山口県	809,872	311,864	225,411	272,597	99,150	99,150	-	-
徳島県	3,710,740	1,896,846	875,028	938,866	504,711	504,711	-	-
香川県	536,795	311,324	126,313	99,158	232,425	232,425	-	-
愛媛県	2,901,407	1,836,882	450,460	614,065	1,155,170	1,155,170	-	-
高知県	6,282,034	4,802,048	739,446	740,540	3,747,708	3,747,708	-	-
福岡県	3,372,434	1,224,761	1,627,509	520,164	562,950	562,950	-	-
佐賀県	998,603	597,076	254,903	146,624	364,127	364,127	-	-
長崎県	1,170,251	689,813	107,341	373,097	515,626	515,626	-	-
熊本県	3,275,318	2,077,572	685,711	512,035	1,472,238	1,472,238	-	-
大分県	3,179,563	2,492,274	429,723	257,566	1,039,984	1,039,984	-	-
宮崎県	6,104,938	4,562,538	604,893	937,507	4,210,303	4,210,303	-	-
鹿児島県	6,556,677	4,787,825	1,201,773	567,079	3,597,498	3,597,498	-	-
沖縄県	893,264	880,123	11,962	1,179	879,573	879,573	-	-
合計	147,572,878	100,377,955	26,687,426	20,507,497	76,987,307	76,987,307	-	-

(単位：千円)

(2) 投資主体別資金負担別投資実績								区 分
口 都道府県				ハ 市 町 村				
投 資 額	資金負担区分			投 資 額	資金負担区分			
	国 費	都道府県費	市 町 村 費		国 費	都道府県費	市 町 村 費	
2,264,490	1,066,680	983,899	213,911	1,892,606	545,303	445,408	901,895	北海道
345,062	162,614	166,937	15,511	406,692	215,425	2,370	188,897	青森県
1,662,099	734,523	927,576	-	138,629	3,937	170	134,522	岩手県
270,828	106,913	160,340	3,575	456,396	85,931	13,743	356,722	宮城県
945,812	444,037	354,085	147,690	249,592	57,772	4,592	187,228	秋田県
184,489	72,019	112,470	-	639,403	115,442	235,839	288,122	山形県
1,883,318	990,033	780,523	112,762	1,283,545	369,706	163,935	749,904	福島県
190,604	1,024	140,880	48,700	145,732	17,774	17,362	110,596	茨城県
252,250	75,732	129,058	47,460	261,211	52,710	29,333	179,168	栃木県
1,173,403	504,377	624,598	44,428	1,155,196	23,825	311,163	820,208	群馬県
462,505	127,025	335,480	-	272,751	41,919	7,556	223,276	埼玉県
91,385	29,022	61,571	792	56,024	-	5,456	50,568	千葉県
616,415	66,008	550,407	-	279,965	11,196	221,905	46,864	東京都
725,446	154,441	571,005	-	141,959	-	106,248	35,711	神奈川県
1,753,329	762,796	990,533	-	958,135	160,969	163,048	634,118	新潟県
1,499,757	581,932	842,485	75,340	405,915	82,138	69,175	254,602	富山県
429,504	113,073	291,141	25,290	555,282	198,605	25,848	330,829	石川県
497,297	226,994	258,103	12,200	705,245	190,665	149,912	364,668	福井県
3,235,383	857,448	2,363,523	14,412	295,766	21,962	20,993	252,811	山梨県
366,139	184,599	179,080	2,460	1,709,910	395,309	57,489	1,257,112	長野県
1,746,882	574,557	1,165,523	6,802	1,381,280	367,470	232,774	781,036	岐阜県
1,352,895	378,075	878,314	96,506	1,759,517	170,931	169,100	1,419,486	静岡県
912,271	440,404	467,098	4,769	1,086,008	92,303	466,106	527,599	愛知県
255,052	116,992	136,205	1,855	302,738	93,343	-	209,395	三重県
89,437	42,545	46,892	-	197,498	31,144	31,524	134,830	滋賀県
-	-	-	-	191,967	49,294	20,874	121,799	京都府
-	-	-	-	59,573	1,560	-	58,013	大阪府
1,101,109	317,468	748,735	34,906	107,061	-	3,344	103,717	兵庫県
92,598	44,715	47,883	-	598,610	119,043	70,056	409,511	奈良県
17,490	8,681	8,809	-	1,343,932	517,368	11,668	814,896	和歌山県
914,385	460,413	387,560	66,412	344,680	99,490	45,454	199,736	鳥取県
1,584,881	786,236	739,380	59,265	444,480	144,825	749	298,906	島根県
457,181	121,082	336,099	-	537,534	91,400	67,824	378,310	岡山県
640,200	312,497	327,703	-	796,410	67,451	62,040	666,919	広島県
373,286	142,978	215,170	15,138	337,436	69,736	10,241	257,459	山口県
1,457,248	753,609	657,622	46,017	1,748,781	638,526	217,406	892,849	徳島県
171,801	70,449	101,352	-	132,569	8,450	24,961	99,158	香川県
684,314	299,562	360,065	24,687	1,061,923	382,150	90,395	589,378	愛媛県
1,433,731	737,046	677,989	18,696	1,100,595	317,294	61,457	721,844	高知県
2,228,921	625,452	1,580,650	22,819	580,563	36,359	46,859	497,345	福岡県
396,517	164,424	232,093	-	237,959	68,525	22,810	146,624	佐賀県
98,612	44,649	49,473	4,490	556,013	129,538	57,868	368,607	長崎県
1,012,264	439,608	572,656	-	790,816	165,726	113,055	512,035	熊本県
1,745,871	1,326,272	419,599	-	393,708	126,018	10,124	257,566	大分県
328,521	42,398	276,122	10,001	1,566,114	309,837	328,771	927,506	宮崎県
2,183,942	1,096,673	1,087,269	-	775,237	93,654	114,504	567,079	鹿児島県
11,962	-	11,962	-	1,729	550	-	1,179	沖縄県
40,140,886	16,608,075	22,355,917	1,176,894	30,444,685	6,782,573	4,331,509	19,330,603	合 計

(3) 造林

区分 都道府県名	(1) 資金負担別投資実績				(2) 投資主体別資金負担別投資実績			
	総投資額	資金負担区分			投資額	資金負担区分		
		国費	都道府県費	市町村費		国費	都道府県費	市町村費
北海道	16,863,193	9,800,876	4,621,857	2,440,460	1,187,970	1,187,970	-	-
青森県	1,689,818	1,148,313	385,913	155,592	467,757	467,757	-	-
岩手県	2,454,909	1,451,586	794,220	209,103	473,914	473,914	-	-
宮城県	1,919,313	1,284,059	423,719	211,535	673,547	673,547	-	-
秋田県	3,016,066	1,993,649	812,085	210,332	455,436	455,436	-	-
山形県	1,553,101	639,399	844,981	68,721	253,605	253,605	-	-
福島県	2,045,776	1,478,794	357,330	209,652	393,108	393,108	-	-
茨城県	567,651	248,225	316,387	3,039	11,265	11,265	-	-
栃木県	1,780,072	933,014	838,770	8,288	265,061	265,061	-	-
群馬県	1,490,641	637,773	781,909	70,959	314,046	314,046	-	-
埼玉県	879,079	171,997	694,726	12,356	4,194	4,194	-	-
千葉県	65,488	29,065	32,843	3,580	-	-	-	-
東京都	313,399	67,400	245,999	-	800	800	-	-
神奈川県	613,524	175,276	417,213	21,035	50,915	50,915	-	-
新潟県	1,125,671	821,691	238,010	65,970	318,896	318,896	-	-
富山県	1,259,074	953,989	282,959	22,126	246,443	246,443	-	-
石川県	2,657,489	1,636,609	750,010	270,870	168,632	168,632	-	-
福井県	2,785,235	1,698,726	1,015,745	70,764	276,937	276,937	-	-
山梨県	1,039,890	461,358	525,506	53,026	223,682	223,682	-	-
長野県	3,856,175	2,292,277	855,071	708,827	516,066	516,066	-	-
岐阜県	5,157,817	3,386,193	1,267,941	503,683	1,324,922	1,324,922	-	-
静岡県	1,643,798	1,175,256	380,187	88,355	460,636	460,636	-	-
愛知県	500,854	244,450	152,739	103,665	101,775	101,775	-	-
三重県	1,245,404	994,287	141,218	109,899	681,641	681,641	-	-
滋賀県	885,112	450,494	377,903	56,715	21,373	21,373	-	-
京都府	1,699,803	1,149,416	228,643	321,744	623,186	623,186	-	-
大阪府	80,741	55,809	24,932	-	5,229	5,229	-	-
兵庫県	5,115,872	2,475,573	2,440,649	199,650	807,353	807,353	-	-
奈良県	1,850,820	1,026,084	579,509	245,227	390,241	390,241	-	-
和歌山県	1,671,957	1,356,665	283,091	32,201	542,883	542,883	-	-
鳥取県	1,579,032	1,295,422	133,146	150,464	610,320	610,320	-	-
島根県	2,845,316	2,323,886	373,377	148,053	1,921,902	1,921,902	-	-
岡山県	2,311,248	1,624,399	610,010	76,839	774,752	774,752	-	-
広島県	2,560,395	2,021,156	479,053	60,186	1,480,212	1,480,212	-	-
山口県	2,184,299	1,248,214	569,528	366,557	591,153	591,153	-	-
徳島県	1,583,791	995,410	538,417	49,964	408,681	408,681	-	-
香川県	387,281	199,507	135,476	52,298	67,589	67,589	-	-
愛媛県	1,978,097	1,316,435	592,731	68,931	303,426	303,426	-	-
高知県	3,851,656	2,600,209	969,141	282,306	917,311	917,311	-	-
福岡県	2,523,485	1,021,003	1,335,918	166,564	419,320	419,320	-	-
佐賀県	301,693	139,883	64,714	97,096	139,883	139,883	-	-
長崎県	1,816,733	814,312	762,531	239,890	69,168	69,168	-	-
熊本県	5,383,403	3,345,103	1,434,557	603,743	850,365	850,365	-	-
大分県	3,374,441	2,350,430	826,061	197,950	1,145,887	1,145,887	-	-
宮崎県	5,323,584	4,208,133	828,799	286,652	1,850,268	1,850,268	-	-
鹿児島県	2,329,519	1,571,281	584,318	173,920	370,254	370,254	-	-
沖縄県	284,630	194,509	31,352	58,769	-	-	-	-
合計	108,446,345	67,507,595	31,381,194	9,557,556	23,182,004	23,182,004	-	-

(単位：千円)

(2) 投資主体別資金負担別投資実績								区 分
口 都道府県				ハ 市 町 村				
投 資 額	資 金 負 担 区 分			投 資 額	資 金 負 担 区 分			
	国 費	都道府県費	市 町 村 費		国 費	都道府県費	市 町 村 費	都道府県名
10,897,948	7,360,203	3,537,745	-	4,777,275	1,252,703	1,084,112	2,440,460	北海道
1,030,694	656,089	374,605	-	191,367	24,467	11,308	155,592	青森県
1,609,227	815,955	793,272	-	371,768	161,717	948	209,103	岩手県
900,717	479,943	401,656	19,118	345,049	130,569	22,063	192,417	宮城県
2,097,573	1,418,569	679,004	-	463,057	119,644	133,081	210,332	秋田県
1,184,855	342,689	842,166	-	114,641	43,105	2,815	68,721	山形県
916,281	562,910	353,371	-	736,387	522,776	3,959	209,652	福島県
551,818	236,960	314,858	-	4,568	-	1,529	3,039	茨城県
1,506,723	667,953	838,770	-	8,288	-	-	8,288	栃木県
1,049,200	314,567	734,633	-	127,395	9,160	47,276	70,959	群馬県
856,572	167,803	688,769	-	18,313	-	5,957	12,356	埼玉県
59,994	29,065	30,929	-	5,494	-	1,914	3,580	千葉県
312,599	66,600	245,999	-	-	-	-	-	東京都
431,566	124,361	307,205	-	131,043	-	110,008	21,035	神奈川県
712,125	475,146	236,979	-	94,650	27,649	1,031	65,970	新潟県
978,737	706,541	272,196	-	33,894	1,005	10,763	22,126	富山県
2,122,980	1,400,128	722,852	-	365,877	67,849	27,158	270,870	石川県
2,321,910	1,421,789	900,121	-	186,388	-	115,624	70,764	福井県
724,849	204,577	520,272	-	91,359	33,099	5,234	53,026	山梨県
2,398,782	1,651,150	747,632	-	941,327	125,061	107,439	708,827	長野県
3,093,135	1,986,981	1,106,154	-	739,760	74,290	161,787	503,683	岐阜県
1,078,735	702,548	376,187	-	104,427	12,072	4,000	88,355	静岡県
273,590	142,675	130,915	-	125,489	-	21,824	103,665	愛知県
444,218	303,046	141,172	-	119,545	9,600	46	109,899	三重県
778,459	419,121	359,338	-	85,280	10,000	18,565	56,715	滋賀県
691,932	502,880	189,052	-	384,685	23,350	39,591	321,744	京都府
75,512	50,580	24,932	-	-	-	-	-	大阪府
4,043,713	1,668,220	2,375,493	-	264,806	-	65,156	199,650	兵庫県
837,885	364,961	472,924	-	622,694	270,882	106,585	245,227	奈良県
1,064,983	813,782	251,201	-	64,091	-	31,890	32,201	和歌山県
700,210	652,607	47,603	-	268,502	32,495	85,543	150,464	鳥取県
623,400	340,670	282,730	-	300,014	61,314	90,647	148,053	島根県
1,400,024	795,057	604,967	-	136,472	54,590	5,043	76,839	岡山県
720,892	485,127	235,765	-	359,291	55,817	243,288	60,186	広島県
1,029,002	485,932	543,070	-	564,144	171,129	26,458	366,557	山口県
1,102,452	586,729	515,723	-	72,658	-	22,694	49,964	徳島県
261,433	130,034	131,399	-	58,259	1,884	4,077	52,298	香川県
1,588,703	996,210	592,493	-	85,968	16,799	238	68,931	愛媛県
2,537,031	1,623,172	913,859	-	397,314	59,726	55,282	282,306	高知県
1,030,662	551,711	478,951	-	1,073,503	49,972	856,967	166,564	福岡県
-	-	-	-	161,810	-	64,714	97,096	佐賀県
1,267,854	682,959	584,895	-	479,711	62,185	177,636	239,890	長崎県
3,349,714	2,473,494	876,220	-	1,183,324	21,244	558,337	603,743	熊本県
1,999,334	1,204,543	794,791	-	229,220	-	31,270	197,950	大分県
2,988,254	2,255,641	732,613	-	485,062	102,224	96,186	286,652	宮崎県
1,689,400	1,161,290	528,110	-	269,865	39,737	56,208	173,920	鹿児島県
103,688	72,336	31,352	-	180,942	122,173	-	58,769	沖縄県
67,439,365	40,555,304	26,864,943	19,118	17,824,976	3,770,287	4,516,251	9,538,438	合 計

(4) 漁港

区分 都道府県名	(1) 資金負担別投資実績				(2) 投資主体別資金負担別投資実績			
	総投資額	資金負担区分			投資額	資金負担区分		
		国費	都道府県費	市町村費		国費	都道府県費	市町村費
北海道	43,139,311	31,334,992	10,821,771	982,548	25,171,404	20,326,190	4,845,214	-
青森県	12,549,246	6,873,679	4,353,962	1,321,605	60,000	60,000	-	-
岩手県	18,284,485	8,577,018	8,264,116	1,443,351	-	-	-	-
宮城県	6,806,455	1,429,847	1,100,738	4,275,870	24,867	24,867	-	-
秋田県	1,455,310	671,047	526,669	257,594	-	-	-	-
山形県	577,071	302,007	230,893	44,171	-	-	-	-
福島県	3,544,162	479,771	871,762	2,192,629	-	-	-	-
茨城県	1,315,913	554,553	592,876	168,484	-	-	-	-
栃木県	-	-	-	-	-	-	-	-
群馬県	-	-	-	-	-	-	-	-
埼玉県	-	-	-	-	-	-	-	-
千葉県	4,325,169	1,966,991	1,660,930	697,248	-	-	-	-
東京都	12,297,951	9,402,174	2,888,967	6,810	7,790,271	7,790,271	-	-
神奈川県	4,856,727	3,223,139	1,081,327	552,261	2,443,752	2,443,752	-	-
新潟県	2,070,597	1,137,258	562,501	370,838	-	-	-	-
富山県	1,243,411	596,474	356,538	290,399	-	-	-	-
石川県	1,632,518	742,105	707,226	183,187	-	-	-	-
福井県	1,791,157	521,123	483,404	786,630	-	-	-	-
山梨県	-	-	-	-	-	-	-	-
長野県	1,766	808	958	-	-	-	-	-
岐阜県	-	-	-	-	-	-	-	-
静岡県	3,381,943	1,441,420	1,415,911	524,612	63,429	63,429	-	-
愛知県	1,923,841	855,327	1,006,607	61,907	-	-	-	-
三重県	2,652,390	1,111,288	409,383	1,131,719	7,920	7,920	-	-
滋賀県	4,483	-	-	4,483	-	-	-	-
京都府	907,757	338,730	233,841	335,186	-	-	-	-
大阪府	605,473	334,731	270,242	500	129,821	129,821	-	-
兵庫県	5,386,964	3,036,865	1,866,443	483,656	531,847	404,160	127,687	-
奈良県	-	-	-	-	-	-	-	-
和歌山県	2,739,992	1,128,768	1,117,831	493,393	-	-	-	-
鳥取県	4,984,314	3,180,489	1,731,685	72,140	641,649	580,029	61,620	-
島根県	3,735,683	2,017,513	1,423,880	294,290	642,140	580,473	61,667	-
岡山県	819,213	300,341	300,400	218,472	-	-	-	-
広島県	1,319,400	449,460	584,154	285,786	-	-	-	-
山口県	5,630,964	2,223,651	2,026,018	1,381,295	114,380	114,380	-	-
徳島県	684,938	260,874	346,039	78,025	-	-	-	-
香川県	1,235,992	618,831	213,158	404,003	-	-	-	-
愛媛県	2,856,019	1,437,475	354,463	1,064,081	99,552	99,552	-	-
高知県	2,345,168	1,040,352	1,089,763	215,053	-	-	-	-
福岡県	2,486,598	1,257,222	250,669	978,707	13,070	13,070	-	-
佐賀県	1,350,742	668,415	225,039	457,288	78,453	78,453	-	-
長崎県	13,516,928	8,009,521	3,589,501	1,917,906	770,475	675,741	94,734	-
熊本県	3,040,935	1,330,830	700,456	1,009,649	-	-	-	-
大分県	3,504,242	1,579,815	1,394,892	529,535	-	-	-	-
宮崎県	2,480,589	1,257,589	1,076,762	146,238	-	-	-	-
鹿児島県	6,842,314	4,104,583	2,163,325	574,406	884,599	769,685	114,914	-
沖縄県	6,226,534	4,703,756	759,102	763,676	3,067	3,067	-	-
合計	196,554,665	110,500,832	59,054,202	26,999,631	39,470,696	34,164,860	5,305,836	-

(単位：千円)

(2) 投資主体別資金負担別投資実績								区 分
口 都道府県				ハ 市 町 村				
投 資 額	資金負担区分			投 資 額	資金負担区分			
	国 費	都道府県費	市 町 村 費		国 費	都道府県費	市 町 村 費	
16,979,057	10,977,381	5,594,479	407,197	988,850	31,421	382,078	575,351	北海道
9,420,890	4,820,911	4,353,955	246,024	3,068,356	1,992,768	7	1,075,581	青森県
16,202,901	7,748,595	8,261,778	192,528	2,081,584	828,423	2,338	1,250,823	岩手県
1,943,155	657,968	1,083,778	201,409	4,838,433	747,012	16,960	4,074,461	宮城県
1,209,934	575,997	526,669	107,268	245,376	95,050	-	150,326	秋田県
533,727	287,380	230,893	15,454	43,344	14,627	-	28,717	山形県
1,351,533	479,771	871,762	-	2,192,629	-	-	2,192,629	福島県
1,314,137	554,553	592,876	166,708	1,776	-	-	1,776	茨城県
-	-	-	-	-	-	-	-	栃木県
-	-	-	-	-	-	-	-	群馬県
-	-	-	-	-	-	-	-	埼玉県
3,500,288	1,799,904	1,569,490	130,894	824,881	167,087	91,440	566,354	千葉県
4,418,492	1,611,903	2,806,589	-	89,188	-	82,378	6,810	東京都
1,495,197	427,570	1,000,148	67,479	917,778	351,817	81,179	484,782	神奈川県
1,311,750	749,249	562,501	-	758,847	388,009	-	370,838	新潟県
742,487	347,905	344,022	50,560	500,924	248,569	12,516	239,839	富山県
1,345,300	620,293	707,226	17,781	287,218	121,812	-	165,406	石川県
865,149	377,835	469,854	17,460	926,008	143,288	13,550	769,170	福井県
-	-	-	-	-	-	-	-	山梨県
1,766	808	958	-	-	-	-	-	長野県
-	-	-	-	-	-	-	-	岐阜県
2,452,372	1,226,754	1,179,811	45,807	866,142	151,237	236,100	478,805	静岡県
1,782,228	855,327	922,165	4,736	141,613	-	84,442	57,171	愛知県
727,397	351,373	370,148	5,876	1,917,073	751,995	39,235	1,125,843	三重県
-	-	-	-	4,483	-	-	4,483	滋賀県
378,654	128,648	220,587	29,419	529,103	210,082	13,254	305,767	京都府
475,152	204,910	270,242	-	500	-	-	500	大阪府
4,231,000	2,438,690	1,737,755	54,555	624,117	194,015	1,001	429,101	兵庫県
-	-	-	-	-	-	-	-	奈良県
2,052,893	937,273	1,115,620	-	687,099	191,495	2,211	493,393	和歌山県
4,257,626	2,600,460	1,646,712	10,454	85,039	-	23,353	61,686	鳥取県
2,639,965	1,240,787	1,362,213	36,965	453,578	196,253	-	257,325	島根県
538,727	186,165	300,400	52,162	280,486	114,176	-	166,310	岡山県
952,634	296,411	581,367	74,856	366,766	153,049	2,787	210,930	広島県
4,096,859	1,535,069	2,024,508	537,282	1,419,725	574,202	1,510	844,013	山口県
611,791	260,874	329,571	21,346	73,147	-	16,468	56,679	徳島県
102,778	48,664	54,114	-	1,133,214	570,167	159,044	404,003	香川県
649,060	278,120	354,463	16,477	2,107,407	1,059,803	-	1,047,604	愛媛県
1,784,766	816,562	939,909	28,295	560,402	223,790	149,854	186,758	高知県
444,470	200,251	233,819	10,400	2,029,058	1,043,901	16,850	968,307	福岡県
340,487	158,689	161,953	19,845	931,802	431,273	63,086	437,443	佐賀県
9,058,318	5,630,991	3,228,603	198,724	3,688,135	1,702,789	266,164	1,719,182	長崎県
1,387,113	1,096,750	290,363	-	1,653,822	234,080	410,093	1,009,649	熊本県
2,465,344	1,042,816	1,281,478	141,050	1,038,898	536,999	113,414	388,485	大分県
2,479,566	1,257,589	1,075,949	146,028	1,023	-	813	210	宮崎県
5,310,368	3,051,164	1,995,599	263,605	647,347	283,734	52,812	310,801	鹿児島県
3,617,123	2,885,370	726,348	5,405	2,606,344	1,815,319	32,754	758,271	沖縄県
115,472,454	60,767,730	51,380,675	3,324,049	41,611,515	15,568,242	2,367,691	23,675,582	合 計

(5) その他

区分 都道府県名	(1) 資金負担別投資実績				(2) 投資主体別資金負担別投資実績			
	総投資額	資金負担区分			投資額	資金負担区分		
		国費	都道府県費	市町村費		国費	都道府県費	市町村費
北海道	43,935,079	11,378,886	24,773,432	7,782,761	-	-	-	-
青森県	4,133,408	1,349,484	584,123	2,199,801	-	-	-	-
岩手県	16,281,366	6,470,090	4,769,360	5,041,916	-	-	-	-
宮城県	11,567,994	1,739,399	3,103,562	6,725,033	-	-	-	-
秋田県	6,921,667	3,784,266	1,931,068	1,206,333	-	-	-	-
山形県	7,174,217	2,462,792	3,605,565	1,105,860	-	-	-	-
福島県	18,844,173	5,659,389	7,294,141	5,890,643	-	-	-	-
茨城県	5,567,450	978,944	2,608,578	1,979,928	-	-	-	-
栃木県	7,854,283	3,365,638	3,311,799	1,176,846	-	-	-	-
群馬県	4,433,742	461,119	1,740,171	2,232,452	-	-	-	-
埼玉県	2,531,315	315,881	1,099,172	1,116,262	-	-	-	-
千葉県	8,429,398	2,157,637	4,684,794	1,586,967	-	-	-	-
東京都	4,362,963	429,378	3,557,696	375,889	-	-	-	-
神奈川県	5,460,871	322,773	4,768,297	369,801	-	-	-	-
新潟県	5,059,140	1,808,552	2,201,808	1,048,780	-	-	-	-
富山県	1,766,523	855,703	434,277	476,543	-	-	-	-
石川県	2,595,339	1,251,623	876,782	466,934	-	-	-	-
福井県	2,614,867	514,518	1,393,884	706,465	-	-	-	-
山梨県	4,991,172	2,093,936	1,549,327	1,347,909	-	-	-	-
長野県	2,597,499	203,457	417,136	1,976,906	-	-	-	-
岐阜県	5,091,793	1,559,598	2,931,149	601,046	-	-	-	-
静岡県	11,675,550	6,437,147	3,526,080	1,712,323	-	-	-	-
愛知県	6,661,354	2,192,742	2,071,230	2,397,382	-	-	-	-
三重県	4,081,072	2,462,986	757,381	860,705	-	-	-	-
滋賀県	2,382,127	1,364,711	519,288	498,128	-	-	-	-
京都府	1,686,316	526,960	569,860	589,496	-	-	-	-
大阪府	616,241	32,842	131,077	452,322	-	-	-	-
兵庫県	5,067,185	648,238	2,233,532	2,185,415	-	-	-	-
奈良県	1,262,802	345,229	350,640	566,933	-	-	-	-
和歌山県	4,795,835	1,882,547	2,414,248	499,040	-	-	-	-
鳥取県	3,285,383	263,501	2,357,708	664,174	-	-	-	-
島根県	7,524,389	3,399,817	2,407,106	1,717,466	-	-	-	-
岡山県	3,969,878	1,319,859	690,754	1,959,265	-	-	-	-
広島県	5,000,640	672,449	2,015,081	2,313,110	-	-	-	-
山口県	2,842,324	958,006	639,059	1,245,259	-	-	-	-
徳島県	2,392,048	1,290,967	830,010	271,071	-	-	-	-
香川県	1,682,992	305,031	757,826	620,135	-	-	-	-
愛媛県	4,384,720	1,747,496	794,995	1,842,229	-	-	-	-
高知県	5,949,966	1,400,094	2,334,226	2,215,646	-	-	-	-
福岡県	11,386,023	4,751,976	4,508,856	2,125,191	-	-	-	-
佐賀県	5,314,691	768,403	4,096,796	449,492	-	-	-	-
長崎県	13,015,670	7,434,852	3,703,882	1,876,936	-	-	-	-
熊本県	12,421,502	7,458,358	3,487,435	1,475,709	-	-	-	-
大分県	6,522,721	2,575,051	2,582,032	1,365,638	-	-	-	-
宮崎県	16,323,433	9,441,836	5,135,014	1,746,583	-	-	-	-
鹿児島県	13,442,687	5,320,280	4,781,621	3,340,786	-	-	-	-
沖縄県	9,702,618	4,905,343	2,972,887	1,824,388	-	-	-	-
合計	335,604,426	119,069,784	134,304,745	82,229,897	-	-	-	-

(単位：千円)

(2) 投資主体別資金負担別投資実績								区 分
口 都道府県				ハ 市 町 村				
投 資 額	資 金 負 担 区 分			投 資 額	資 金 負 担 区 分			
	国 費	都道府県費	市 町 村 費		国 費	都道府県費	市 町 村 費	
14,927,861	7,287,111	7,504,943	135,807	29,007,218	4,091,775	17,268,489	7,646,954	北海道
886,537	349,139	537,398	-	3,246,871	1,000,345	46,725	2,199,801	青森県
7,559,527	4,540,715	3,018,812	-	8,721,839	1,929,375	1,750,548	5,041,916	岩手県
3,288,922	1,369,707	1,919,215	-	8,279,072	369,692	1,184,347	6,725,033	宮城県
2,834,011	1,947,827	886,184	-	4,087,656	1,836,439	1,044,884	1,206,333	秋田県
3,824,986	615,825	3,209,161	-	3,349,231	1,846,967	396,404	1,105,860	山形県
3,920,820	1,292,807	2,628,013	-	14,923,353	4,366,582	4,666,128	5,890,643	福島県
2,698,608	677,366	2,021,242	-	2,868,842	301,578	587,336	1,979,928	茨城県
5,780,670	2,417,995	3,267,554	95,121	2,073,613	947,643	44,245	1,081,725	栃木県
1,884,473	222,532	1,554,380	107,561	2,549,269	238,587	185,791	2,124,891	群馬県
1,189,825	130,238	1,059,587	-	1,341,490	185,643	39,585	1,116,262	埼玉県
4,580,289	627,924	3,914,954	37,411	3,849,109	1,529,713	769,840	1,549,556	千葉県
2,979,183	429,378	2,549,805	-	1,383,780	-	1,007,891	375,889	東京都
4,702,774	200,667	4,502,107	-	758,097	122,106	266,190	369,801	神奈川県
2,381,070	481,111	1,899,959	-	2,678,070	1,327,441	301,849	1,048,780	新潟県
682,053	320,676	361,377	-	1,084,470	535,027	72,900	476,543	富山県
1,589,477	958,704	630,773	-	1,005,862	292,919	246,009	466,934	石川県
1,009,863	122,989	886,874	-	1,605,004	391,529	507,010	706,465	福井県
2,825,515	1,274,295	1,394,423	156,797	2,165,657	819,641	154,904	1,191,112	山梨県
16,947	-	16,947	-	2,580,552	203,457	400,189	1,976,906	長野県
3,479,849	789,477	2,690,372	-	1,611,944	770,121	240,777	601,046	岐阜県
2,906,419	79,016	2,827,403	-	8,769,131	6,358,131	698,677	1,712,323	静岡県
2,481,278	607,983	1,873,295	-	4,180,076	1,584,759	197,935	2,397,382	愛知県
2,818,331	2,110,159	708,172	-	1,262,741	352,827	49,209	860,705	三重県
812,285	309,645	502,640	-	1,569,842	1,055,066	16,648	498,128	滋賀県
659,957	308,738	351,219	-	1,026,359	218,222	218,641	589,496	京都府
2,645	-	2,645	-	613,596	32,842	128,432	452,322	大阪府
751,843	368,778	383,065	-	4,315,342	279,460	1,850,467	2,185,415	兵庫県
320,728	205,077	115,651	-	942,074	140,152	234,989	566,933	奈良県
4,003,914	1,630,704	2,373,210	-	791,921	251,843	41,038	499,040	和歌山県
1,423,493	209,337	1,214,156	-	1,861,890	54,164	1,143,552	664,174	鳥取県
4,075,801	1,780,546	2,267,864	27,391	3,448,588	1,619,271	139,242	1,690,075	島根県
627,455	196,190	428,915	2,350	3,342,423	1,123,669	261,839	1,956,915	岡山県
1,349,113	509,867	798,072	41,174	3,651,527	162,582	1,217,009	2,271,936	広島県
477,416	10,737	466,679	-	2,364,908	947,269	172,380	1,245,259	山口県
1,982,221	1,261,699	716,016	4,506	409,827	29,268	113,994	266,565	徳島県
667,356	235,778	431,578	-	1,015,636	69,253	326,248	620,135	香川県
1,460,701	793,465	667,236	-	2,924,019	954,031	127,759	1,842,229	愛媛県
1,398,573	648,199	750,374	-	4,551,393	751,895	1,583,852	2,215,646	高知県
4,637,272	2,038,505	2,598,767	-	6,748,751	2,713,471	1,910,089	2,125,191	福岡県
2,647,777	438,605	2,209,172	-	2,666,914	329,798	1,887,624	449,492	佐賀県
7,867,195	4,442,830	3,409,555	14,810	5,148,475	2,992,022	294,327	1,862,126	長崎県
7,107,222	4,081,407	3,025,815	-	5,314,280	3,376,951	461,620	1,475,709	熊本県
2,791,512	931,366	1,825,334	34,812	3,731,209	1,643,685	756,698	1,330,826	大分県
9,569,495	5,961,376	3,507,371	100,748	6,753,938	3,480,460	1,627,643	1,645,835	宮崎県
2,685,985	813,504	1,850,745	21,736	10,756,702	4,506,776	2,930,876	3,319,050	鹿児島県
1,851,734	867,086	984,648	-	7,850,884	4,038,257	1,988,239	1,824,388	沖縄県
140,420,981	56,897,080	82,743,677	780,224	195,183,445	62,172,704	51,561,068	81,449,673	合 計

6. 住宅

区分 都道府県名	(1) 資金負担別投資実績				(2) 投資主体別資金負担別投資実績			
	総投資額	資金負担区分			投資額	資金負担区分		
		国費	都道府県費	市町村費		国費	都道府県費	市町村費
北海道	57,003,103	17,722,960	3,590,085	35,690,058	17,466	17,466	-	-
青森県	6,023,091	2,304,429	784,883	2,933,779	-	-	-	-
岩手県	11,462,672	3,533,651	2,219,418	5,709,603	2,160,138	2,160,138	-	-
宮城県	9,286,902	1,878,071	1,306,087	6,102,744	-	-	-	-
秋田県	2,577,248	546,260	352,075	1,678,913	-	-	-	-
山形県	3,527,147	655,276	981,366	1,890,505	-	-	-	-
福島県	16,293,460	2,950,936	1,732,403	11,610,121	-	-	-	-
茨城県	6,831,262	2,455,351	1,732,592	2,643,319	633,982	633,982	-	-
栃木県	2,711,949	592,324	565,418	1,554,207	-	-	-	-
群馬県	5,628,567	1,107,742	1,702,868	2,817,957	-	-	-	-
埼玉県	19,206,868	11,632,837	6,165,796	1,408,235	9,330,589	9,330,589	-	-
千葉県	15,302,318	10,692,634	1,336,062	3,273,622	8,941,386	8,941,386	-	-
東京都	231,183,581	140,611,543	81,317,342	9,254,696	114,929,553	114,929,553	-	-
神奈川県	38,950,296	17,779,650	8,178,852	12,991,794	12,479,169	12,479,169	-	-
新潟県	6,582,569	3,453,958	716,121	2,412,490	2,101,868	2,101,868	-	-
富山県	2,652,758	572,645	850,506	1,229,607	9,939	9,939	-	-
石川県	3,620,546	936,873	858,721	1,824,952	-	-	-	-
福井県	1,327,860	412,591	94,545	820,724	-	-	-	-
山梨県	5,435,099	1,764,927	1,323,523	2,346,649	-	-	-	-
長野県	10,848,415	2,004,880	3,939,798	4,903,737	41,264	41,264	-	-
岐阜県	3,360,404	533,781	1,501,559	1,325,064	82,367	82,367	-	-
静岡県	11,206,358	2,874,291	4,824,282	3,507,785	185	185	-	-
愛知県	27,361,056	8,337,079	3,804,220	15,219,757	790,818	790,818	-	-
三重県	1,792,823	299,784	118,434	1,374,605	-	-	-	-
滋賀県	1,424,889	231,987	213,465	979,437	-	-	-	-
京都府	13,334,197	3,635,293	1,886,580	7,812,324	129,720	129,720	-	-
大阪府	107,148,975	49,814,071	25,352,621	31,982,283	17,165,060	17,165,060	-	-
兵庫県	41,260,701	15,274,854	9,319,585	16,666,262	893,275	893,275	-	-
奈良県	3,480,049	1,544,881	467,433	1,467,735	729,395	729,395	-	-
和歌山県	3,623,250	1,170,328	553,377	1,899,545	-	-	-	-
鳥取県	2,720,391	848,040	928,915	943,436	36,188	36,188	-	-
島根県	4,220,940	1,146,497	2,046,305	1,028,138	-	-	-	-
岡山県	5,334,365	1,720,693	755,379	2,858,293	34,567	34,567	-	-
広島県	8,025,445	3,158,742	2,005,048	2,861,655	279,070	279,070	-	-
山口県	5,402,742	1,496,506	1,760,839	2,145,397	58,161	58,161	-	-
徳島県	3,907,909	743,580	923,684	2,240,645	-	-	-	-
香川県	2,768,537	743,336	311,797	1,713,404	-	-	-	-
愛媛県	3,744,638	1,093,265	226,771	2,424,602	-	-	-	-
高知県	4,699,370	1,394,566	1,505,843	1,798,961	-	-	-	-
福岡県	45,442,401	15,595,339	6,625,291	23,221,771	2,023,879	2,023,879	-	-
佐賀県	4,473,026	1,451,104	1,596,956	1,424,966	-	-	-	-
長崎県	6,270,563	1,651,708	1,513,869	3,104,986	-	-	-	-
熊本県	51,537,320	36,336,707	2,144,856	13,055,757	14,923,360	14,923,360	-	-
大分県	5,612,040	1,796,936	698,377	3,116,727	-	-	-	-
宮崎県	5,250,797	1,262,709	1,567,325	2,420,763	-	-	-	-
鹿児島県	9,841,656	2,403,507	1,664,522	5,773,627	-	-	-	-
沖縄県	13,341,539	7,498,508	1,735,803	4,107,228	-	-	-	-
合計	853,042,092	387,667,630	195,801,597	269,572,865	187,791,399	187,791,399	-	-

(単位：千円)

(2) 投資主体別資金負担別投資実績								区 分
口 都道府県				ハ 市 町 村				
投 資 額	資 金 負 担 区 分			投 資 額	資 金 負 担 区 分			
	国 費	都道府県費	市 町 村 費		国 費	都道府県費	市 町 村 費	
5,421,684	2,304,384	3,117,300	-	51,563,953	15,401,110	472,785	35,690,058	北海道
1,021,241	438,018	583,223	-	5,001,850	1,866,411	201,660	2,933,779	青森県
2,167,741	164,217	2,003,524	-	7,134,793	1,209,296	215,894	5,709,603	岩手県
1,681,691	395,816	1,285,875	-	7,605,211	1,482,255	20,212	6,102,744	宮城県
385,549	80,810	304,739	-	2,191,699	465,450	47,336	1,678,913	秋田県
629,130	83,084	546,046	-	2,898,017	572,192	435,320	1,890,505	山形県
5,830,963	590,684	1,520,465	3,719,814	10,462,497	2,360,252	211,938	7,890,307	福島県
2,283,205	562,085	1,721,120	-	3,914,075	1,259,284	11,472	2,643,319	茨城県
706,654	180,891	525,763	-	2,005,295	411,433	39,655	1,554,207	栃木県
2,187,790	484,922	1,702,868	-	3,440,777	622,820	-	2,817,957	群馬県
7,796,605	1,630,809	6,165,796	-	2,079,674	671,439	-	1,408,235	埼玉県
1,988,550	718,703	1,269,847	-	4,372,382	1,032,545	66,215	3,273,622	千葉県
104,042,979	23,344,210	78,844,297	1,854,472	12,211,049	2,337,780	2,473,045	7,400,224	東京都
9,799,342	1,674,374	8,124,968	-	16,671,785	3,626,107	53,884	12,991,794	神奈川県
883,804	212,887	670,917	-	3,596,897	1,139,203	45,204	2,412,490	新潟県
984,614	138,108	846,506	-	1,658,205	424,598	4,000	1,229,607	富山県
1,150,014	320,196	829,818	-	2,470,532	616,677	28,903	1,824,952	石川県
147,786	69,133	78,653	-	1,180,074	343,458	15,892	820,724	福井県
1,784,054	497,653	1,286,401	-	3,651,045	1,267,274	37,122	2,346,649	山梨県
4,748,602	856,424	3,892,178	-	6,058,549	1,107,192	47,620	4,903,737	長野県
1,478,468	2,910	1,475,558	-	1,799,569	448,504	26,001	1,325,064	岐阜県
6,025,600	1,366,490	4,659,110	-	5,180,573	1,507,616	165,172	3,507,785	静岡県
7,135,026	3,389,921	3,745,105	-	19,435,212	4,156,340	59,115	15,219,757	愛知県
200,021	84,526	115,495	-	1,592,802	215,258	2,939	1,374,605	三重県
350,288	146,624	203,664	-	1,074,601	85,363	9,801	979,437	滋賀県
2,099,941	331,797	1,768,144	-	11,104,536	3,173,776	118,436	7,812,324	京都府
37,640,573	12,361,362	25,279,211	-	52,343,342	20,287,649	73,410	31,982,283	大阪府
12,981,653	3,710,066	9,271,587	-	27,385,773	10,671,513	47,998	16,666,262	兵庫県
730,434	263,026	467,408	-	2,020,220	552,460	25	1,467,735	奈良県
866,709	317,149	549,560	-	2,756,541	853,179	3,817	1,899,545	和歌山県
1,325,129	454,894	870,235	-	1,359,074	356,958	58,680	943,436	鳥取県
2,768,533	737,228	2,027,914	3,391	1,452,407	409,269	18,391	1,024,747	島根県
925,219	185,375	739,844	-	4,374,579	1,500,751	15,535	2,858,293	岡山県
2,568,887	556,026	1,996,143	16,718	5,177,488	2,323,646	8,905	2,844,937	広島県
2,446,374	680,374	1,760,670	5,330	2,898,207	757,971	169	2,140,067	山口県
1,030,836	176,975	853,861	-	2,877,073	566,605	69,823	2,240,645	徳島県
450,498	145,846	304,652	-	2,318,039	597,490	7,145	1,713,404	香川県
292,362	65,591	226,771	-	3,452,276	1,027,674	-	2,424,602	愛媛県
1,485,715	364,535	1,115,109	6,071	3,213,655	1,030,031	390,734	1,792,890	高知県
10,369,902	2,417,171	6,619,635	1,333,096	33,048,620	11,154,289	5,656	21,888,675	福岡県
2,202,504	607,518	1,594,986	-	2,270,522	843,586	1,970	1,424,966	佐賀県
1,886,950	373,203	1,513,747	-	4,383,613	1,278,505	122	3,104,986	長崎県
769,776	336,936	432,840	-	35,844,184	21,076,411	1,712,016	13,055,757	熊本県
814,666	182,311	632,355	-	4,797,374	1,614,625	66,022	3,116,727	大分県
1,942,808	383,461	1,559,347	-	3,307,989	879,248	7,978	2,420,763	宮崎県
2,412,014	810,239	1,601,775	-	7,429,642	1,593,268	62,747	5,773,627	鹿児島県
4,430,675	2,702,004	1,728,671	-	8,910,864	4,796,504	7,132	4,107,228	沖縄県
263,273,559	67,900,966	188,433,701	6,938,892	401,977,134	131,975,265	7,367,896	262,633,973	合 計

7. 環境衛生

区分 都道府県名	(1) 資金負担別投資実績				(2) 投資主体別資金負担別投資実績			
	総投資額	資金負担区分			投資額	資金負担区分		
		国費	都道府県費	市町村費		国費	都道府県費	市町村費
北海道	23,450,886	3,832,043	239,314	19,379,529	923,098	923,098	-	-
青森県	13,478,233	2,473,588	3,043,116	7,961,529	6,401	6,401	-	-
岩手県	13,853,920	2,969,998	410,500	10,473,422	-	-	-	-
宮城県	17,011,615	2,094,155	1,083,442	13,834,018	44,623	44,623	-	-
秋田県	7,997,248	292,764	2,729,793	4,974,691	30	30	-	-
山形県	13,943,556	3,381,768	36,547	10,525,241	1,950	1,950	-	-
福島県	11,406,105	2,601,790	253,898	8,550,417	-	-	-	-
茨城県	41,412,740	10,231,907	1,734,097	29,446,736	2,596,770	2,596,770	-	-
栃木県	25,184,128	4,931,040	1,956,214	18,296,874	33,320	33,320	-	-
群馬県	14,775,379	3,093,969	121,969	11,559,441	-	-	-	-
埼玉県	28,474,681	4,095,545	500,961	23,878,175	5,904	5,904	-	-
千葉県	38,303,793	8,015,227	790,903	29,497,663	-	-	-	-
東京都	94,897,374	13,830,064	18,230,677	62,836,633	2,178,192	2,178,192	-	-
神奈川県	37,873,098	6,025,218	1,861,049	29,986,831	23,168	23,168	-	-
新潟県	17,405,497	2,463,253	1,205,095	13,737,149	83,169	83,169	-	-
富山県	2,546,061	167,656	17,852	2,360,553	-	-	-	-
石川県	4,950,345	722,741	42,346	4,185,258	3,452	3,452	-	-
福井県	5,065,222	805,285	306,002	3,953,935	-	-	-	-
山梨県	4,388,118	895,298	52,749	3,440,071	5,738	5,738	-	-
長野県	14,456,148	5,079,212	132,581	9,244,355	15,474	15,474	-	-
岐阜県	10,863,137	1,423,672	90,834	9,348,631	-	-	-	-
静岡県	34,271,597	6,803,285	789,456	26,678,856	5,071	5,071	-	-
愛知県	56,854,458	10,848,321	1,621,963	44,384,174	294,831	294,831	-	-
三重県	17,093,185	2,231,560	870,177	13,991,448	2,926	2,926	-	-
滋賀県	12,715,976	1,548,232	1,844,122	9,323,622	-	-	-	-
京都府	21,733,693	4,079,872	139,254	17,514,567	-	-	-	-
大阪府	29,179,012	3,672,471	98,550	25,407,991	786,413	786,413	-	-
兵庫県	20,846,329	2,259,481	684,951	17,901,897	16,433	16,433	-	-
奈良県	4,046,496	169,930	32,093	3,844,473	-	-	-	-
和歌山県	5,637,830	1,233,038	120,174	4,284,618	8,759	8,759	-	-
鳥取県	4,571,937	1,094,529	36,874	3,440,534	3,322	3,322	-	-
島根県	5,185,630	519,968	567,447	4,098,215	-	-	-	-
岡山県	7,175,984	861,878	273,851	6,040,255	18,983	18,983	-	-
広島県	21,259,843	6,061,831	610,682	14,587,330	2,536	2,536	-	-
山口県	9,888,459	1,939,153	91,851	7,857,455	-	-	-	-
徳島県	7,638,592	1,153,599	81,075	6,403,918	-	-	-	-
香川県	6,099,645	2,379,589	575,709	3,144,347	132,410	132,410	-	-
愛媛県	8,772,417	1,391,057	329,663	7,051,697	-	-	-	-
高知県	5,499,857	1,035,012	117,354	4,347,491	-	-	-	-
福岡県	27,540,458	4,364,031	186,922	22,989,505	522,671	522,671	-	-
佐賀県	6,827,308	808,175	535,132	5,484,001	-	-	-	-
長崎県	18,324,532	4,843,372	229,331	13,251,829	56,517	56,517	-	-
熊本県	11,422,074	2,763,112	593,705	8,065,257	249,863	249,863	-	-
大分県	6,438,985	383,800	364,226	5,690,959	-	-	-	-
宮崎県	4,147,956	367,204	452,592	3,328,160	123	123	-	-
鹿児島県	15,249,921	3,749,191	481,944	11,018,786	33,613	33,613	-	-
沖縄県	12,179,386	4,741,427	1,080,050	6,357,909	29,894	29,894	-	-
合計	822,338,844	150,729,311	47,649,087	623,960,446	8,085,654	8,085,654	-	-

(単位：千円)

(2) 投資主体別資金負担別投資実績								区 分
口 都道府県				ハ 市町村				
投資額	資金負担区分			投資額	資金負担区分			
	国 費	都道府県費	市町村費		国 費	都道府県費	市町村費	
21,804	9,000	12,804	-	22,505,984	2,899,945	226,510	19,379,529	北海道
4,487,730	1,444,614	3,043,116	-	8,984,102	1,022,573	-	7,961,529	青森県
540,821	147,000	393,821	-	13,313,099	2,822,998	16,679	10,473,422	岩手県
1,030,195	7,190	1,023,005	-	15,936,797	2,042,342	60,437	13,834,018	宮城県
2,780,734	50,941	2,729,793	-	5,216,484	241,793	-	4,974,691	秋田県
14,641	-	14,641	-	13,926,965	3,379,818	21,906	10,525,241	山形県
361,240	132,300	228,940	-	11,044,865	2,469,490	24,958	8,550,417	福島県
1,232,469	17,518	1,214,951	-	37,583,501	7,617,619	519,146	29,446,736	茨城県
1,980,083	39,038	1,941,045	-	23,170,725	4,858,682	15,169	18,296,874	栃木県
88,377	1,164	87,213	-	14,687,002	3,092,805	34,756	11,559,441	群馬県
1,680,478	1,386,517	293,961	-	26,788,299	2,703,124	207,000	23,878,175	埼玉県
1,724,750	1,256,721	468,029	-	36,579,043	6,758,506	322,874	29,497,663	千葉県
16,548,986	106,128	16,286,903	155,955	76,170,196	11,545,744	1,943,774	62,680,678	東京都
1,594,138	-	1,594,138	-	36,255,792	6,002,050	266,911	29,986,831	神奈川県
1,083,945	434	1,083,511	-	16,238,383	2,379,650	121,584	13,737,149	新潟県
16,645	2,200	14,445	-	2,529,416	165,456	3,407	2,360,553	富山県
46,872	6,146	40,726	-	4,900,021	713,143	1,620	4,185,258	石川県
306,002	-	306,002	-	4,759,220	805,285	-	3,953,935	福井県
54,980	11,516	43,464	-	4,327,400	878,044	9,285	3,440,071	山梨県
168,609	37,999	130,610	-	14,272,065	5,025,739	1,971	9,244,355	長野県
117,465	33,440	84,025	-	10,745,672	1,390,232	6,809	9,348,631	岐阜県
997,509	368,874	628,635	-	33,269,017	6,429,340	160,821	26,678,856	静岡県
2,651,298	1,015,134	1,557,784	78,380	53,908,329	9,538,356	64,179	44,305,794	愛知県
804,472	12,209	792,263	-	16,285,787	2,216,425	77,914	13,991,448	三重県
1,862,408	33,105	1,829,303	-	10,853,568	1,515,127	14,819	9,323,622	滋賀県
360,313	268,733	91,580	-	21,373,380	3,811,139	47,674	17,514,567	京都府
1,294,865	1,197,952	96,913	-	27,097,734	1,688,106	1,637	25,407,991	大阪府
689,105	6,838	682,267	-	20,140,791	2,236,210	2,684	17,901,897	兵庫県
51,802	19,800	32,002	-	3,994,694	150,130	91	3,844,473	奈良県
85,885	27,844	58,041	-	5,543,186	1,196,435	62,133	4,284,618	和歌山県
213,646	203,056	10,590	-	4,354,969	888,151	26,284	3,440,534	鳥取県
426,873	11,064	415,809	-	4,758,757	508,904	151,638	4,098,215	島根県
73,216	40,562	32,654	-	7,083,785	802,333	241,197	6,040,255	岡山県
607,119	9,689	597,430	-	20,650,188	6,049,606	13,252	14,587,330	広島県
238,243	155,831	82,412	-	9,650,216	1,783,322	9,439	7,857,455	山口県
366,698	316,141	50,557	-	7,271,894	837,458	30,518	6,403,918	徳島県
1,921,094	1,622,852	298,242	-	4,046,141	624,327	277,467	3,144,347	香川県
336,380	11,417	324,963	-	8,436,037	1,379,640	4,700	7,051,697	愛媛県
59,420	4,742	54,678	-	5,440,437	1,030,270	62,676	4,347,491	高知県
175,863	7,478	168,385	-	26,841,924	3,833,882	18,537	22,989,505	福岡県
537,272	12,155	525,117	-	6,290,036	796,020	10,015	5,484,001	佐賀県
26,984	6,432	20,552	-	18,241,031	4,780,423	208,779	13,251,829	長崎県
430,555	24,209	406,346	-	10,741,656	2,489,040	187,359	8,065,257	熊本県
283,133	74,130	209,003	-	6,155,852	309,670	155,223	5,690,959	大分県
428,468	23,408	405,060	-	3,719,365	343,673	47,532	3,328,160	宮崎県
471,444	66,787	404,657	-	14,744,864	3,648,791	77,287	11,018,786	鹿児島県
1,142,439	62,389	1,080,050	-	11,007,053	4,649,144	-	6,357,909	沖縄県
52,417,468	10,292,697	41,890,436	234,335	761,835,722	132,350,960	5,758,651	623,726,111	合 計

8. 厚生福祉

区分 都道府県名	(1) 資金負担別投資実績				(2) 投資主体別資金負担別投資実績			
	総投資額	資金負担区分			投資額	資金負担区分		
		国費	都道府県費	市町村費		国費	都道府県費	市町村費
北海道	38,706,326	11,935,079	4,024,223	22,747,024	2,363,409	2,363,409	-	-
青森県	7,873,900	2,199,899	1,637,738	4,036,263	225,539	225,539	-	-
岩手県	13,428,317	2,086,965	6,250,308	5,091,044	211,746	211,746	-	-
宮城県	21,086,327	5,326,891	6,933,592	8,825,844	1,366,651	1,366,651	-	-
秋田県	7,728,460	1,556,375	2,523,206	3,648,879	179,755	179,755	-	-
山形県	10,471,131	3,270,897	1,479,536	5,720,698	38,972	38,972	-	-
福島県	19,492,487	2,364,292	7,639,268	9,488,927	163,614	163,614	-	-
茨城県	15,551,413	4,815,740	2,157,542	8,578,131	7,381	7,381	-	-
栃木県	12,205,278	3,997,548	2,171,519	6,036,211	176,763	176,763	-	-
群馬県	8,811,371	3,581,724	2,093,682	3,135,965	267,806	267,806	-	-
埼玉県	17,766,516	-6,364,470	3,453,706	20,677,280	-14,950,646	-14,950,646	-	-
千葉県	25,963,106	8,522,870	3,055,713	14,384,523	106,956	106,956	-	-
東京都	176,849,419	31,501,648	76,363,799	68,983,972	8,266,180	8,266,180	-	-
神奈川県	37,173,319	8,100,778	5,949,645	23,122,896	488,145	488,145	-	-
新潟県	18,537,643	3,063,316	5,652,083	9,822,244	7,217	7,217	-	-
富山県	8,942,331	1,742,507	1,105,185	6,094,639	73,458	73,458	-	-
石川県	7,013,263	2,243,205	1,262,865	3,507,193	90,843	90,843	-	-
福井県	6,092,339	1,795,114	1,827,082	2,470,143	27,835	27,835	-	-
山梨県	5,213,754	692,689	2,594,972	1,926,093	11,714	11,714	-	-
長野県	14,477,724	2,331,896	2,025,834	10,119,994	154,140	154,140	-	-
岐阜県	9,656,970	1,957,346	1,902,645	5,796,979	6,978	6,978	-	-
静岡県	23,379,943	4,418,537	8,615,295	10,346,111	202,246	202,246	-	-
愛知県	48,502,901	10,369,869	5,042,243	33,090,789	504,327	504,327	-	-
三重県	7,452,513	1,062,222	2,013,854	4,376,437	56,410	56,410	-	-
滋賀県	10,312,772	3,753,244	1,382,293	5,177,235	4,500	4,500	-	-
京都府	16,492,257	4,298,762	6,073,226	6,120,269	566,488	566,488	-	-
大阪府	40,564,978	10,043,170	12,211,382	18,310,426	592,072	592,072	-	-
兵庫県	38,472,506	9,082,768	7,259,937	22,129,801	136,171	136,171	-	-
奈良県	10,065,136	1,339,716	3,636,103	5,089,317	56,839	56,839	-	-
和歌山県	6,405,282	1,608,251	1,374,026	3,423,005	56,417	56,417	-	-
鳥取県	3,931,926	1,080,041	1,615,851	1,236,034	261,788	261,788	-	-
島根県	4,622,756	1,118,624	1,686,061	1,818,071	95,086	95,086	-	-
岡山県	13,762,159	4,074,042	1,712,356	7,975,761	1,442,278	1,442,278	-	-
広島県	15,204,472	4,850,519	2,025,132	8,328,821	332,801	332,801	-	-
山口県	6,290,259	1,218,965	1,690,044	3,381,250	-64,356	-64,356	-	-
徳島県	7,087,263	1,606,972	1,518,747	3,961,544	34,043	34,043	-	-
香川県	6,031,025	2,061,006	711,173	3,258,846	69,788	69,788	-	-
愛媛県	7,917,071	1,794,756	1,594,257	4,528,058	47,332	47,332	-	-
高知県	6,678,656	1,373,413	1,367,181	3,938,062	279,693	279,693	-	-
福岡県	24,350,581	10,876,338	3,729,257	9,744,986	86,945	86,945	-	-
佐賀県	8,052,833	2,441,054	2,267,592	3,344,187	-	-	-	-
長崎県	6,231,734	2,716,715	1,134,958	2,380,061	79,682	79,682	-	-
熊本県	9,092,051	3,707,290	1,932,462	3,452,299	613,880	613,880	-	-
大分県	7,358,006	2,420,969	1,217,246	3,719,791	32,543	32,543	-	-
宮崎県	4,420,679	1,554,734	652,301	2,213,644	30,720	30,720	-	-
鹿児島県	10,287,227	3,797,419	1,849,257	4,640,551	467,966	467,966	-	-
沖縄県	11,142,701	4,290,208	3,663,544	3,188,949	544,507	544,507	-	-
合計	837,151,081	193,681,913	220,079,921	423,389,247	5,814,622	5,814,622	-	-

(単位：千円)

(2) 投資主体別資金負担別投資実績								区 分
口 都道府県				ハ 市 町 村				
投 資 額	資金負担区分			投 資 額	資金負担区分			
	国 費	都道府県費	市町村費		国 費	都道府県費	市町村費	
5,497,247	1,801,610	3,695,637	-	30,845,670	7,770,060	328,586	22,747,024	北海道
1,404,690	292,897	1,111,793	-	6,243,671	1,681,463	525,945	4,036,263	青森県
5,800,704	447,921	5,352,783	-	7,415,867	1,427,298	897,525	5,091,044	岩手県
7,977,096	1,763,604	6,213,001	491	11,742,580	2,196,636	720,591	8,825,353	宮城県
2,316,635	434,545	1,862,200	19,890	5,232,070	942,075	661,006	3,628,989	秋田県
1,391,980	193,774	1,198,206	-	9,040,179	3,038,151	281,330	5,720,698	山形県
3,874,113	190,383	3,683,730	-	15,454,760	2,010,295	3,955,538	9,488,927	福島県
2,458,988	909,792	1,549,196	-	13,085,044	3,898,567	608,346	8,578,131	茨城県
2,134,223	803,625	1,330,598	-	9,894,292	3,017,160	840,921	6,036,211	栃木県
2,748,970	686,222	2,062,748	-	5,794,595	2,627,696	30,934	3,135,965	群馬県
4,491,012	1,548,315	2,942,697	-	28,226,150	7,037,861	511,009	20,677,280	埼玉県
2,485,135	806,278	1,678,857	-	23,371,015	7,609,636	1,376,856	14,384,523	千葉県
49,099,974	2,609,858	46,490,116	-	119,483,265	20,625,610	29,873,683	68,983,972	東京都
4,330,549	857,460	3,473,089	-	32,354,625	6,755,173	2,476,556	23,122,896	神奈川県
4,071,403	1,102,908	2,951,693	16,802	14,459,023	1,953,191	2,700,390	9,805,442	新潟県
1,479,073	570,046	909,027	-	7,389,800	1,099,003	196,158	6,094,639	富山県
1,357,615	353,686	1,003,929	-	5,564,805	1,798,676	258,936	3,507,193	石川県
1,996,148	592,006	1,403,226	916	4,068,356	1,175,273	423,856	2,469,227	福井県
2,894,005	387,743	2,505,449	813	2,308,035	293,232	89,523	1,925,280	山梨県
1,658,407	523,919	1,134,488	-	12,665,177	1,653,837	891,346	10,119,994	長野県
2,694,436	1,111,356	1,583,080	-	6,955,556	839,012	319,565	5,796,979	岐阜県
8,111,216	750,517	7,360,699	-	15,066,481	3,465,774	1,254,596	10,346,111	静岡県
5,334,091	1,213,427	4,120,664	-	42,664,483	8,652,115	921,579	33,090,789	愛知県
1,968,759	542,852	1,425,907	-	5,427,344	462,960	587,947	4,376,437	三重県
975,581	490,955	484,626	-	9,332,691	3,257,789	897,667	5,177,235	滋賀県
6,857,458	1,983,682	4,873,776	-	9,068,311	1,748,592	1,199,450	6,120,269	京都府
6,635,280	1,015,600	5,619,680	-	33,337,626	8,435,498	6,591,702	18,310,426	大阪府
5,871,454	979,574	4,891,880	-	32,464,881	7,967,023	2,368,057	22,129,801	兵庫県
3,494,085	421,411	3,072,674	-	6,514,212	861,466	563,429	5,089,317	奈良県
1,742,591	620,477	1,122,114	-	4,606,274	931,357	251,912	3,423,005	和歌山県
1,591,155	218,199	1,372,956	-	2,078,983	600,054	242,895	1,236,034	鳥取県
1,297,229	259,469	1,037,760	-	3,230,441	764,069	648,301	1,818,071	島根県
1,287,788	472,024	815,764	-	11,032,093	2,159,740	896,592	7,975,761	岡山県
2,063,224	1,012,091	1,051,133	-	12,808,447	3,505,627	973,999	8,328,821	広島県
1,470,298	322,026	1,148,272	-	4,884,317	961,295	541,772	3,381,250	山口県
863,050	355,050	508,000	-	6,190,170	1,217,879	1,010,747	3,961,544	徳島県
1,155,035	566,401	588,634	-	4,806,202	1,424,817	122,539	3,258,846	香川県
888,897	345,645	543,252	-	6,980,842	1,401,779	1,051,005	4,528,058	愛媛県
1,061,128	221,616	839,512	-	5,337,835	872,104	527,669	3,938,062	高知県
4,341,271	1,398,820	2,942,451	-	19,922,365	9,390,573	786,806	9,744,986	福岡県
2,721,731	617,806	2,103,925	-	5,331,102	1,823,248	163,667	3,344,187	佐賀県
1,543,676	986,540	555,495	1,641	4,608,376	1,650,493	579,463	2,378,420	長崎県
2,256,219	1,064,917	1,191,302	-	6,221,952	2,028,493	741,160	3,452,299	熊本県
1,151,345	379,995	771,350	-	6,174,118	2,008,431	445,896	3,719,791	大分県
345,294	37,532	307,762	-	4,044,665	1,486,482	344,539	2,213,644	宮崎県
1,327,212	530,267	796,945	-	8,492,049	2,799,186	1,052,312	4,640,551	鹿児島県
1,425,101	294,356	1,130,745	-	9,173,093	3,451,345	2,532,799	3,188,949	沖縄県
179,942,571	35,089,197	144,812,821	40,553	651,393,888	152,778,094	75,267,100	423,348,694	合 計

(1) 保健医療

区分 都道府県名	(1) 資金負担別投資実績				(2) 投資主体別資金負担別投資実績			
	総投資額	資金負担区分			投資額	資金負担区分		
		国費	都道府県費	市町村費		国費	都道府県費	市町村費
北海道	6,846,045	449,475	1,511,395	4,885,175	268,290	268,290	-	-
青森県	1,675,141	243,060	173,304	1,258,777	69,821	69,821	-	-
岩手県	5,049,206	533,274	2,659,146	1,856,786	-	-	-	-
宮城県	5,088,312	917,484	1,903,051	2,267,777	861,295	861,295	-	-
秋田県	2,140,665	151,170	1,315,621	673,874	-	-	-	-
山形県	605,259	82,311	163,181	359,767	-	-	-	-
福島県	3,789,882	170,298	2,121,854	1,497,730	53,431	53,431	-	-
茨城県	3,896,523	626,327	434,440	2,835,756	-	-	-	-
栃木県	1,843,267	362,751	414,636	1,065,880	-	-	-	-
群馬県	1,026,011	272,381	117,057	636,573	94,477	94,477	-	-
埼玉県	-8,083,753	-14,731,649	341,440	6,306,456	-15,238,314	-15,238,314	-	-
千葉県	2,415,506	462,700	534,245	1,418,561	55,262	55,262	-	-
東京都	16,476,152	5,388,654	4,082,067	7,005,431	4,341,074	4,341,074	-	-
神奈川県	8,254,789	1,162,069	2,162,337	4,930,383	433,105	433,105	-	-
新潟県	5,742,381	762,242	1,455,255	3,524,884	-	-	-	-
富山県	1,393,825	331,325	536,562	525,938	17,420	17,420	-	-
石川県	736,188	143,073	183,479	409,636	-	-	-	-
福井県	795,486	219,499	347,199	228,788	19,022	19,022	-	-
山梨県	643,541	88,583	94,943	460,015	-	-	-	-
長野県	2,382,853	504,991	338,743	1,539,119	-	-	-	-
岐阜県	1,535,373	499,696	457,522	578,155	6,079	6,079	-	-
静岡県	9,169,242	417,311	4,653,799	4,098,132	92,684	92,684	-	-
愛知県	17,719,219	941,778	2,066,182	14,711,259	503,229	503,229	-	-
三重県	1,724,203	363,803	881,240	479,160	-	-	-	-
滋賀県	1,110,488	241,881	77,753	790,854	-	-	-	-
京都府	7,521,688	1,367,223	3,806,385	2,348,080	55,252	55,252	-	-
大阪府	8,870,665	1,073,898	2,789,385	5,007,382	507,273	507,273	-	-
兵庫県	6,966,523	343,135	2,561,327	4,062,061	27,261	27,261	-	-
奈良県	701,421	29,191	34,542	637,688	871	871	-	-
和歌山県	1,522,405	304,825	619,028	598,552	15,409	15,409	-	-
鳥取県	859,552	99,237	505,423	254,892	11,980	11,980	-	-
島根県	840,258	134,054	412,262	293,942	32,621	32,621	-	-
岡山県	3,718,786	1,414,981	255,072	2,048,733	1,266,702	1,266,702	-	-
広島県	1,740,961	778,071	223,855	739,035	90,436	90,436	-	-
山口県	810,788	22,219	549,477	239,092	-64,356	-64,356	-	-
徳島県	1,748,741	220,954	143,909	1,383,878	-	-	-	-
香川県	600,731	348,151	99,733	152,847	34,722	34,722	-	-
愛媛県	2,154,145	243,995	460,890	1,449,260	33,946	33,946	-	-
高知県	904,946	129,222	171,369	604,355	-	-	-	-
福岡県	3,053,496	814,500	493,242	1,745,754	86,920	86,920	-	-
佐賀県	1,843,168	189,289	732,635	921,244	-	-	-	-
長崎県	2,297,253	889,318	141,735	1,266,200	8,064	8,064	-	-
熊本県	2,638,203	1,106,181	676,209	855,813	552,794	552,794	-	-
大分県	2,289,990	324,644	643,792	1,321,554	-	-	-	-
宮崎県	446,784	8,386	218,523	219,875	5,400	5,400	-	-
鹿児島県	2,241,222	771,361	169,899	1,299,962	373,567	373,567	-	-
沖縄県	1,058,098	429,298	490,263	138,537	345,990	345,990	-	-
合計	148,805,628	11,646,620	45,225,406	91,933,602	-5,038,273	-5,038,273	-	-

(単位：千円)

(2) 投資主体別資金負担別投資実績								区 分
口 都道府県				ハ 市 町 村				
投 資 額	資 金 負 担 区 分			投 資 額	資 金 負 担 区 分			
	国 費	都道府県費	市 町 村 費		国 費	都道府県費	市 町 村 費	
1,616,855	153,155	1,463,700	-	4,960,900	28,030	47,695	4,885,175	北海道
324,431	165,964	158,467	-	1,280,889	7,275	14,837	1,258,777	青森県
2,816,918	180,247	2,636,671	-	2,232,288	353,027	22,475	1,856,786	岩手県
1,813,519	50,463	1,763,056	-	2,413,498	5,726	139,995	2,267,777	宮城県
1,439,260	123,639	1,315,621	-	701,405	27,531	-	673,874	秋田県
208,903	63,022	145,881	-	396,356	19,289	17,300	359,767	山形県
2,110,119	50,203	2,059,916	-	1,626,332	66,664	61,938	1,497,730	福島県
884,942	547,775	337,167	-	3,011,581	78,552	97,273	2,835,756	茨城県
660,562	277,716	382,846	-	1,182,705	85,035	31,790	1,065,880	栃木県
286,292	175,436	110,856	-	645,242	2,468	6,201	636,573	群馬県
836,976	496,869	340,107	-	6,317,585	9,796	1,333	6,306,456	埼玉県
872,941	399,072	473,869	-	1,487,303	8,366	60,376	1,418,561	千葉県
4,613,555	1,026,681	3,586,874	-	7,521,523	20,899	495,193	7,005,431	東京都
2,806,037	707,974	2,098,063	-	5,015,647	20,990	64,274	4,930,383	神奈川県
1,884,564	532,620	1,351,944	-	3,857,817	229,622	103,311	3,524,884	新潟県
845,883	310,494	535,389	-	530,522	3,411	1,173	525,938	富山県
320,052	136,573	183,479	-	416,136	6,500	-	409,636	石川県
515,365	195,783	318,666	916	261,099	4,694	28,533	227,872	福井県
178,526	88,583	89,943	-	465,015	-	5,000	460,015	山梨県
660,947	336,693	324,254	-	1,721,906	168,298	14,489	1,539,119	長野県
934,049	478,776	455,273	-	595,245	14,841	2,249	578,155	岐阜県
4,954,501	319,284	4,635,217	-	4,122,057	5,343	18,582	4,098,132	静岡県
2,450,552	419,674	2,030,878	-	14,765,438	18,875	35,304	14,711,259	愛知県
1,225,471	358,332	867,139	-	498,732	5,471	14,101	479,160	三重県
318,675	240,922	77,753	-	791,813	959	-	790,854	滋賀県
5,098,870	1,298,310	3,800,560	-	2,367,566	13,661	5,825	2,348,080	京都府
3,260,439	538,164	2,722,275	-	5,102,953	28,461	67,110	5,007,382	大阪府
2,849,682	292,912	2,556,770	-	4,089,580	22,962	4,557	4,062,061	兵庫県
57,053	22,511	34,542	-	643,497	5,809	-	637,688	奈良県
886,247	267,219	619,028	-	620,749	22,197	-	598,552	和歌山県
584,690	86,181	498,509	-	262,882	1,076	6,914	254,892	鳥取県
509,729	97,467	412,262	-	297,908	3,966	-	293,942	島根県
360,367	127,523	232,844	-	2,091,717	20,756	22,228	2,048,733	岡山県
830,058	642,278	187,780	-	820,467	45,357	36,075	739,035	広島県
624,832	86,346	538,486	-	250,312	229	10,991	239,092	山口県
225,752	81,843	143,909	-	1,522,989	139,111	-	1,383,878	徳島県
400,265	305,240	95,025	-	165,744	8,189	4,708	152,847	香川県
639,986	194,335	445,651	-	1,480,213	15,714	15,239	1,449,260	愛媛県
239,003	125,694	113,309	-	665,943	3,528	58,060	604,355	高知県
1,215,083	722,341	492,742	-	1,751,493	5,239	500	1,745,754	福岡県
919,002	186,470	732,532	-	924,166	2,819	103	921,244	佐賀県
848,454	743,908	104,546	-	1,440,735	137,346	37,189	1,266,200	長崎県
1,189,467	542,069	647,398	-	895,942	11,318	28,811	855,813	熊本県
944,553	309,187	635,366	-	1,345,437	15,457	8,426	1,321,554	大分県
220,260	1,970	218,290	-	221,124	1,016	233	219,875	宮崎県
519,349	372,936	146,413	-	1,348,306	24,858	23,486	1,299,962	鹿児島県
496,158	67,903	428,255	-	215,950	15,405	62,008	138,537	沖縄県
58,499,194	14,948,757	43,549,521	916	95,344,707	1,736,136	1,675,885	91,932,686	合 計

(2) 国立公園

区分 都道府県名	(1) 資金負担別投資実績				(2) 投資主体別資金負担別投資実績			
	総投資額	資金負担区分			投資額	資金負担区分		
		国費	都道府県費	市町村費		国費	都道府県費	市町村費
北海道	3,481,704	2,418,072	466,303	597,329	2,094,626	2,094,626	-	-
青森県	578,110	331,536	117,598	128,976	155,718	155,718	-	-
岩手県	348,680	236,857	48,983	62,840	211,746	211,746	-	-
宮城県	505,455	505,356	-	99	505,356	505,356	-	-
秋田県	339,771	202,214	101,051	36,506	179,755	179,755	-	-
山形県	94,942	57,552	31,807	5,583	38,972	38,972	-	-
福島県	228,967	156,157	57,573	15,237	110,183	110,183	-	-
茨城県	16,787	7,381	-	9,406	7,381	7,381	-	-
栃木県	873,846	419,165	449,030	5,651	176,763	176,763	-	-
群馬県	245,795	195,773	50,022	-	173,329	173,329	-	-
埼玉県	7,551	3,892	-	3,659	3,892	3,892	-	-
千葉県	115,319	57,455	57,864	-	51,694	51,694	-	-
東京都	5,710,796	3,920,811	1,788,902	1,083	3,877,306	3,877,306	-	-
神奈川県	361,228	131,473	229,755	-	55,040	55,040	-	-
新潟県	47,482	25,889	21,593	-	7,217	7,217	-	-
富山県	127,847	86,020	41,827	-	56,038	56,038	-	-
石川県	182,351	102,831	12,124	67,396	90,843	90,843	-	-
福井県	81,530	40,069	37,842	3,619	8,813	8,813	-	-
山梨県	85,641	11,714	69,028	4,899	11,714	11,714	-	-
長野県	248,193	172,600	11,074	64,519	154,140	154,140	-	-
岐阜県	90,808	59,311	30,194	1,303	899	899	-	-
静岡県	625,531	120,002	483,274	22,255	109,562	109,562	-	-
愛知県	209,705	13,661	169,120	26,924	1,098	1,098	-	-
三重県	108,080	79,134	26,656	2,290	56,410	56,410	-	-
滋賀県	47,568	4,500	42,726	342	4,500	4,500	-	-
京都府	511,236	511,236	-	-	511,236	511,236	-	-
大阪府	86,606	84,799	-	1,807	84,799	84,799	-	-
兵庫県	124,837	108,910	-	15,927	108,910	108,910	-	-
奈良県	126,245	86,629	39,616	-	55,968	55,968	-	-
和歌山県	60,176	49,612	8,605	1,959	41,008	41,008	-	-
鳥取県	249,808	249,808	-	-	249,808	249,808	-	-
島根県	82,119	62,465	1,871	17,783	62,465	62,465	-	-
岡山県	210,112	181,803	15,832	12,477	175,576	175,576	-	-
広島県	567,809	262,299	203,681	101,829	242,365	242,365	-	-
山口県	18,627	8,381	10,246	-	-	-	-	-
徳島県	108,063	73,092	34,971	-	34,043	34,043	-	-
香川県	80,972	56,416	24,556	-	35,066	35,066	-	-
愛媛県	39,479	13,386	-	26,093	13,386	13,386	-	-
高知県	281,822	279,693	-	2,129	279,693	279,693	-	-
福岡県	1,580,420	45,601	109,647	1,425,172	25	25	-	-
佐賀県	116,182	51,260	64,922	-	-	-	-	-
長崎県	238,501	95,352	116,578	26,571	71,618	71,618	-	-
熊本県	268,646	151,593	-	117,053	61,086	61,086	-	-
大分県	47,692	32,543	8,465	6,684	32,543	32,543	-	-
宮崎県	456,144	156,262	31,434	268,448	25,320	25,320	-	-
鹿児島県	185,856	94,399	46,351	45,106	94,399	94,399	-	-
沖縄県	257,121	219,202	37,787	132	198,517	198,517	-	-
合計	20,462,160	12,234,166	5,098,908	3,129,086	10,520,826	10,520,826	-	-

(単位：千円)

(2) 投資主体別資金負担別投資実績								区 分
口 都道府県				ハ 市 町 村				
投 資 額	資 金 負 担 区 分			投 資 額	資 金 負 担 区 分			
	国 費	都道府県費	市 町 村 費		国 費	都道府県費	市 町 村 費	
706,978	323,446	383,532	-	680,100	-	82,771	597,329	北海道
190,220	72,622	117,598	-	232,172	103,196	-	128,976	青森県
74,094	25,111	48,983	-	62,840	-	-	62,840	岩手県
-	-	-	-	99	-	-	99	宮城県
137,362	22,459	95,013	19,890	22,654	-	6,038	16,616	秋田県
50,387	18,580	31,807	-	5,583	-	-	5,583	山形県
89,695	32,122	57,573	-	29,089	13,852	-	15,237	福島県
-	-	-	-	9,406	-	-	9,406	茨城県
691,432	242,402	449,030	-	5,651	-	-	5,651	栃木県
72,466	22,444	50,022	-	-	-	-	-	群馬県
-	-	-	-	3,659	-	-	3,659	埼玉県
63,625	5,761	57,864	-	-	-	-	-	千葉県
1,832,407	43,505	1,788,902	-	1,083	-	-	1,083	東京都
306,188	76,433	229,755	-	-	-	-	-	神奈川県
40,265	18,672	21,593	-	-	-	-	-	新潟県
71,809	29,982	41,827	-	-	-	-	-	富山県
22,042	9,918	12,124	-	69,466	2,070	-	67,396	石川県
66,249	31,256	34,993	-	6,468	-	2,849	3,619	福井県
69,028	-	69,028	-	4,899	-	-	4,899	山梨県
-	-	-	-	94,053	18,460	11,074	64,519	長野県
88,606	58,412	30,194	-	1,303	-	-	1,303	岐阜県
472,914	10,440	462,474	-	43,055	-	20,800	22,255	静岡県
161,438	12,563	148,875	-	47,169	-	20,245	26,924	愛知県
49,380	22,724	26,656	-	2,290	-	-	2,290	三重県
42,726	-	42,726	-	342	-	-	342	滋賀県
-	-	-	-	-	-	-	-	京都府
-	-	-	-	1,807	-	-	1,807	大阪府
-	-	-	-	15,927	-	-	15,927	兵庫県
70,277	30,661	39,616	-	-	-	-	-	奈良県
17,209	8,604	8,605	-	1,959	-	-	1,959	和歌山県
-	-	-	-	-	-	-	-	鳥取県
-	-	-	-	19,654	-	1,871	17,783	島根県
22,059	6,227	15,832	-	12,477	-	-	12,477	岡山県
223,615	19,934	203,681	-	101,829	-	-	101,829	広島県
18,627	8,381	10,246	-	-	-	-	-	山口県
74,020	39,049	34,971	-	-	-	-	-	徳島県
45,906	21,350	24,556	-	-	-	-	-	香川県
-	-	-	-	26,093	-	-	26,093	愛媛県
-	-	-	-	2,129	-	-	2,129	高知県
155,223	45,576	109,647	-	1,425,172	-	-	1,425,172	福岡県
116,182	51,260	64,922	-	-	-	-	-	佐賀県
124,011	11,835	110,535	1,641	42,872	11,899	6,043	24,930	長崎県
-	-	-	-	207,560	90,507	-	117,053	熊本県
3,275	-	3,275	-	11,874	-	5,190	6,684	大分県
-	-	-	-	430,824	130,942	31,434	268,448	宮崎県
-	-	-	-	91,457	-	46,351	45,106	鹿児島県
58,472	20,685	37,787	-	132	-	-	132	沖縄県
6,228,187	1,342,414	4,864,242	21,531	3,713,147	370,926	234,666	3,107,555	合 計

(3) 社会福祉

区分 都道府県名	(1) 資金負担別投資実績				(2) 投資主体別資金負担別投資実績			
	総投資額	資金負担区分			投資額	資金負担区分		
		国費	都道府県費	市町村費		国費	都道府県費	市町村費
北海道	28,378,577	9,067,532	2,046,525	17,264,520	493	493	-	-
青森県	5,620,649	1,625,303	1,346,836	2,648,510	-	-	-	-
岩手県	8,030,431	1,316,834	3,542,179	3,171,418	-	-	-	-
宮城県	15,492,560	3,904,051	5,030,541	6,557,968	-	-	-	-
秋田県	5,248,024	1,202,991	1,106,534	2,938,499	-	-	-	-
山形県	9,770,930	3,131,034	1,284,548	5,355,348	-	-	-	-
福島県	15,473,638	2,037,837	5,459,841	7,975,960	-	-	-	-
茨城県	11,638,103	4,182,032	1,723,102	5,732,969	-	-	-	-
栃木県	9,488,165	3,215,632	1,307,853	4,964,680	-	-	-	-
群馬県	7,539,565	3,113,570	1,926,603	2,499,392	-	-	-	-
埼玉県	25,842,718	8,363,287	3,112,266	14,367,165	283,776	283,776	-	-
千葉県	23,432,281	8,002,715	2,463,604	12,965,962	-	-	-	-
東京都	154,662,471	22,192,183	70,492,830	61,977,458	47,800	47,800	-	-
神奈川県	28,557,302	6,807,236	3,557,553	18,192,513	-	-	-	-
新潟県	12,747,780	2,275,185	4,175,235	6,297,360	-	-	-	-
富山県	7,420,659	1,325,162	526,796	5,568,701	-	-	-	-
石川県	6,094,724	1,997,301	1,067,262	3,030,161	-	-	-	-
福井県	5,215,323	1,535,546	1,442,041	2,237,736	-	-	-	-
山梨県	4,484,572	592,392	2,431,001	1,461,179	-	-	-	-
長野県	11,846,678	1,654,305	1,676,017	8,516,356	-	-	-	-
岐阜県	8,030,789	1,398,339	1,414,929	5,217,521	-	-	-	-
静岡県	13,585,170	3,881,224	3,478,222	6,225,724	-	-	-	-
愛知県	30,573,977	9,414,430	2,806,941	18,352,606	-	-	-	-
三重県	5,620,230	619,285	1,105,958	3,894,987	-	-	-	-
滋賀県	9,154,716	3,506,863	1,261,814	4,386,039	-	-	-	-
京都府	8,459,333	2,420,303	2,266,841	3,772,189	-	-	-	-
大阪府	31,607,707	8,884,473	9,421,997	13,301,237	-	-	-	-
兵庫県	31,381,146	8,630,723	4,698,610	18,051,813	-	-	-	-
奈良県	9,237,470	1,223,896	3,561,945	4,451,629	-	-	-	-
和歌山県	4,822,701	1,253,814	746,393	2,822,494	-	-	-	-
鳥取県	2,822,566	730,996	1,110,428	981,142	-	-	-	-
島根県	3,700,379	922,105	1,271,928	1,506,346	-	-	-	-
岡山県	9,833,261	2,477,258	1,441,452	5,914,551	-	-	-	-
広島県	12,895,702	3,810,149	1,597,596	7,487,957	-	-	-	-
山口県	5,460,844	1,188,365	1,130,321	3,142,158	-	-	-	-
徳島県	5,230,459	1,312,926	1,339,867	2,577,666	-	-	-	-
香川県	5,349,322	1,656,439	586,884	3,105,999	-	-	-	-
愛媛県	5,723,447	1,537,375	1,133,367	3,052,705	-	-	-	-
高知県	5,491,888	964,498	1,195,812	3,331,578	-	-	-	-
福岡県	19,716,665	10,016,237	3,126,368	6,574,060	-	-	-	-
佐賀県	6,093,483	2,200,505	1,470,035	2,422,943	-	-	-	-
長崎県	3,695,980	1,732,045	876,645	1,087,290	-	-	-	-
熊本県	6,185,202	2,449,516	1,256,253	2,479,433	-	-	-	-
大分県	5,020,324	2,063,782	564,989	2,391,553	-	-	-	-
宮崎県	3,517,751	1,390,086	402,344	1,725,321	-	-	-	-
鹿児島県	7,860,149	2,931,659	1,633,007	3,295,483	-	-	-	-
沖縄県	9,827,482	3,641,708	3,135,494	3,050,280	-	-	-	-
合計	667,883,293	169,801,127	169,755,607	328,326,559	332,069	332,069	-	-

(単位：千円)

(2) 投資主体別資金負担別投資実績								区 分
口 都道府県				ハ 市町村				
投資額	資金負担区分			投資額	資金負担区分			
	国 費	都道府県費	市町村費		国 費	都道府県費	市町村費	
3,173,414	1,325,009	1,848,405	-	25,204,670	7,742,030	198,120	17,264,520	北海道
890,039	54,311	835,728	-	4,730,610	1,570,992	511,108	2,648,510	青森県
2,909,692	242,563	2,667,129	-	5,120,739	1,074,271	875,050	3,171,418	岩手県
6,163,577	1,713,141	4,449,945	491	9,328,983	2,190,910	580,596	6,557,477	宮城県
740,013	288,447	451,566	-	4,508,011	914,544	654,968	2,938,499	秋田県
1,132,690	112,172	1,020,518	-	8,638,240	3,018,862	264,030	5,355,348	山形県
1,674,299	108,058	1,566,241	-	13,799,339	1,929,779	3,893,600	7,975,960	福島県
1,574,046	362,017	1,212,029	-	10,064,057	3,820,015	511,073	5,732,969	茨城県
782,229	283,507	498,722	-	8,705,936	2,932,125	809,131	4,964,680	栃木県
2,390,212	488,342	1,901,870	-	5,149,353	2,625,228	24,733	2,499,392	群馬県
3,654,036	1,051,446	2,602,590	-	21,904,906	7,028,065	509,676	14,367,165	埼玉県
1,548,569	401,445	1,147,124	-	21,883,712	7,601,270	1,316,480	12,965,962	千葉県
42,654,012	1,539,672	41,114,340	-	111,960,659	20,604,711	29,378,490	61,977,458	東京都
1,218,324	73,053	1,145,271	-	27,338,978	6,734,183	2,412,282	18,192,513	神奈川県
2,146,574	551,616	1,578,156	16,802	10,601,206	1,723,569	2,597,079	6,280,558	新潟県
561,381	229,570	331,811	-	6,859,278	1,095,592	194,985	5,568,701	富山県
1,015,521	207,195	808,326	-	5,079,203	1,790,106	258,936	3,030,161	石川県
1,414,534	364,967	1,049,567	-	3,800,789	1,170,579	392,474	2,237,736	福井県
2,646,451	299,160	2,346,478	813	1,838,121	293,232	84,523	1,460,366	山梨県
997,460	187,226	810,234	-	10,849,218	1,467,079	865,783	8,516,356	長野県
1,671,781	574,168	1,097,613	-	6,359,008	824,171	317,316	5,217,521	岐阜県
2,683,801	420,793	2,263,008	-	10,901,369	3,460,431	1,215,214	6,225,724	静岡県
2,722,101	781,190	1,940,911	-	27,851,876	8,633,240	866,030	18,352,606	愛知県
693,908	161,796	532,112	-	4,926,322	457,489	573,846	3,894,987	三重県
614,180	250,033	364,147	-	8,540,536	3,256,830	897,667	4,386,039	滋賀県
1,758,588	685,372	1,073,216	-	6,700,745	1,734,931	1,193,625	3,772,189	京都府
3,374,841	477,436	2,897,405	-	28,232,866	8,407,037	6,524,592	13,301,237	大阪府
3,021,772	686,662	2,335,110	-	28,359,374	7,944,061	2,363,500	18,051,813	兵庫県
3,366,755	368,239	2,998,516	-	5,870,715	855,657	563,429	4,451,629	奈良県
839,135	344,654	494,481	-	3,983,566	909,160	251,912	2,822,494	和歌山県
1,006,465	132,018	874,447	-	1,816,101	598,978	235,981	981,142	鳥取県
787,500	162,002	625,498	-	2,912,879	760,103	646,430	1,506,346	島根県
905,362	338,274	567,088	-	8,927,899	2,138,984	874,364	5,914,551	岡山県
1,009,551	349,879	659,672	-	11,886,151	3,460,270	937,924	7,487,957	広島県
826,839	227,299	599,540	-	4,634,005	961,066	530,781	3,142,158	山口県
563,278	234,158	329,120	-	4,667,181	1,078,768	1,010,747	2,577,666	徳島県
708,864	239,811	469,053	-	4,640,458	1,416,628	117,831	3,105,999	香川県
248,911	151,310	97,601	-	5,474,536	1,386,065	1,035,766	3,052,705	愛媛県
822,125	95,922	726,203	-	4,669,763	868,576	469,609	3,331,578	高知県
2,970,965	630,903	2,340,062	-	16,745,700	9,385,334	786,306	6,574,060	福岡県
1,686,547	380,076	1,306,471	-	4,406,936	1,820,429	163,564	2,422,943	佐賀県
571,211	230,797	340,414	-	3,124,769	1,501,248	536,231	1,087,290	長崎県
1,066,752	522,848	543,904	-	5,118,450	1,926,668	712,349	2,479,433	熊本県
203,517	70,808	132,709	-	4,816,807	1,992,974	432,280	2,391,553	大分県
125,034	35,562	89,472	-	3,392,717	1,354,524	312,872	1,725,321	宮崎県
807,863	157,331	650,532	-	7,052,286	2,774,328	982,475	3,295,483	鹿児島県
870,471	205,768	664,703	-	8,957,011	3,435,940	2,470,791	3,050,280	沖縄県
115,215,190	18,798,026	96,399,058	18,106	552,336,034	150,671,032	73,356,549	328,308,453	合 計

9. 治山治水

区分 都道府県名	(1) 資金負担別投資実績				(2) 投資主体別資金負担別投資実績			
	総投資額	資金負担区分			投資額	資金負担区分		
		国費	都道府県費	市町村費		国費	都道府県費	市町村費
北海道	240,066,658	167,931,126	64,887,654	7,247,878	143,037,546	125,003,429	16,451,628	1,582,489
青森県	28,673,165	16,042,715	11,703,971	926,479	9,812,609	8,789,017	909,104	114,488
岩手県	53,557,324	29,932,877	21,952,713	1,671,734	18,229,678	15,678,009	2,308,513	243,156
宮城県	46,723,910	28,407,929	15,735,196	2,580,785	27,080,338	21,724,397	4,704,104	651,837
秋田県	56,960,261	35,538,733	20,310,990	1,110,538	31,789,586	27,253,069	4,099,941	436,576
山形県	40,610,135	25,030,557	14,742,938	836,640	21,841,519	18,905,215	2,705,429	230,875
福島県	54,340,196	23,673,275	29,079,999	1,586,922	13,742,363	11,259,336	2,005,473	477,554
茨城県	60,153,078	38,089,209	19,769,830	2,294,039	44,352,726	33,532,025	10,291,155	529,546
栃木県	35,482,001	19,413,631	13,419,620	2,648,750	17,751,595	14,300,303	2,931,057	520,235
群馬県	59,550,198	19,106,793	16,992,332	23,451,073	34,594,573	12,352,895	3,037,165	19,204,513
埼玉県	65,047,416	31,932,637	24,928,311	8,186,468	30,263,152	23,794,409	6,042,939	425,804
千葉県	38,971,592	20,104,295	13,622,150	5,245,147	20,941,909	15,645,383	3,908,239	1,388,287
東京都	87,608,965	28,388,322	55,357,407	3,863,236	29,457,779	22,379,775	6,499,171	578,833
神奈川県	39,759,488	12,807,084	20,732,141	6,220,263	6,446,993	4,447,576	1,016,647	982,770
新潟県	84,773,592	49,219,308	33,200,571	2,353,713	36,371,262	28,921,376	7,321,010	128,876
富山県	34,611,540	20,080,581	13,339,483	1,191,476	17,934,471	14,023,065	3,792,001	119,405
石川県	28,348,094	11,903,110	15,158,303	1,286,681	8,340,199	5,953,362	1,891,966	494,871
福井県	33,596,387	19,392,861	12,672,798	1,530,728	14,969,904	12,006,756	2,772,088	191,060
山梨県	27,406,860	14,076,836	12,713,987	616,037	7,711,562	6,181,646	1,529,916	-
長野県	67,539,402	38,797,699	26,306,045	2,435,658	30,773,900	24,577,014	5,910,421	286,465
岐阜県	60,925,733	30,816,961	26,019,865	4,088,907	25,970,309	21,091,958	4,639,520	238,831
静岡県	74,276,940	31,316,049	34,919,037	8,041,854	25,807,528	20,091,665	5,268,382	447,481
愛知県	93,014,480	36,501,716	38,869,152	17,643,612	34,681,420	25,303,863	7,355,168	2,022,389
三重県	37,867,489	20,591,570	14,520,694	2,755,225	20,413,314	16,111,183	4,044,823	257,308
滋賀県	24,249,861	7,865,889	15,641,759	742,213	2,414,874	2,200,448	214,426	-
京都府	54,666,146	28,803,892	21,581,595	4,280,659	28,623,255	21,522,202	6,796,736	304,317
大阪府	73,095,634	34,321,202	32,702,341	6,072,091	27,388,032	21,035,788	6,096,924	255,320
兵庫県	79,450,948	33,138,165	41,648,203	4,664,580	21,212,626	16,273,216	4,760,774	178,636
奈良県	29,373,806	14,907,636	12,489,663	1,976,507	12,705,392	9,730,868	2,605,811	368,713
和歌山県	41,236,393	22,288,852	17,517,875	1,429,666	14,271,506	12,001,970	2,229,474	40,062
鳥取県	26,187,597	14,541,968	11,028,498	617,131	9,795,042	8,837,280	889,896	67,866
島根県	32,256,651	16,680,127	14,597,218	979,306	11,184,616	10,096,898	1,049,897	37,821
岡山県	44,995,018	22,929,197	19,408,241	2,657,580	19,672,504	14,689,257	4,643,294	339,953
広島県	68,140,852	33,069,050	27,378,450	7,693,352	24,461,586	18,548,564	4,469,242	1,443,780
山口県	29,519,593	12,401,357	14,780,472	2,337,764	2,783,207	2,244,061	226,685	312,461
徳島県	45,831,898	29,706,177	14,452,087	1,673,634	26,016,338	22,276,601	3,739,737	-
香川県	21,275,085	8,191,385	11,991,460	1,092,240	2,636,198	2,323,490	312,708	-
愛媛県	42,681,123	22,830,260	17,221,941	2,628,922	16,610,546	13,496,672	2,712,307	401,567
高知県	49,196,321	30,771,253	16,496,659	1,928,409	24,841,932	21,959,106	2,665,375	217,451
福岡県	108,163,705	54,844,217	47,234,606	6,084,882	35,175,118	27,500,877	7,159,668	514,573
佐賀県	29,868,577	17,197,587	11,582,832	1,088,158	15,053,267	13,180,039	1,529,130	344,098
長崎県	31,539,306	13,293,035	16,455,713	1,790,558	5,834,660	4,907,252	927,408	-
熊本県	66,188,470	38,368,645	23,826,586	3,993,239	30,800,068	24,871,133	5,715,744	213,191
大分県	45,133,577	23,194,234	18,724,396	3,214,947	14,560,839	11,533,248	1,889,794	1,137,797
宮崎県	34,536,589	19,077,613	14,580,430	878,546	10,225,186	9,051,874	1,173,312	-
鹿児島県	40,675,218	23,354,948	15,725,072	1,595,198	15,983,861	13,457,343	2,285,113	241,405
沖縄県	11,321,442	6,492,882	3,296,818	1,531,742	4,044,031	2,718,795	-	1,325,236
合計	2,479,448,714	1,297,365,445	1,011,318,102	170,765,167	1,048,610,919	833,783,708	175,529,315	39,297,896

(単位：千円)

(2) 投資主体別資金負担別投資実績								区 分
口 都道府県				ハ 市町村				
投資額	資金負担区分			投資額	資金負担区分			
	国 費	都道府県費	市町村費		国 費	都道府県費	市町村費	
90,571,437	42,153,415	47,970,755	447,267	6,457,675	774,282	465,271	5,218,122	北海道
17,882,020	6,938,062	10,772,004	171,954	978,536	315,636	22,863	640,037	青森県
33,614,894	14,042,112	19,463,640	109,142	1,712,752	212,756	180,560	1,319,436	岩手県
18,069,807	6,630,509	11,020,981	418,317	1,573,765	53,023	10,111	1,510,631	宮城県
24,465,465	8,159,195	16,175,836	130,434	705,210	126,469	35,213	543,528	秋田県
18,289,991	6,125,342	12,037,509	127,140	478,625	-	-	478,625	山形県
39,422,842	12,333,187	27,041,929	47,726	1,174,991	80,752	32,597	1,061,642	福島県
14,194,826	4,440,484	9,374,232	380,110	1,605,526	116,700	104,443	1,384,383	茨城県
15,471,011	4,874,527	10,369,880	226,604	2,259,395	238,801	118,683	1,901,911	栃木県
24,351,586	6,743,898	13,945,167	3,662,521	604,039	10,000	10,000	584,039	群馬県
26,960,032	7,850,041	18,839,280	270,711	7,824,232	288,187	46,092	7,489,953	埼玉県
13,958,003	4,258,369	9,606,416	93,218	4,071,680	200,543	107,495	3,763,642	千葉県
53,692,547	5,973,425	47,633,051	86,071	4,458,639	35,122	1,225,185	3,198,332	東京都
25,736,392	7,148,776	18,587,616	-	7,576,103	1,210,732	1,127,878	5,237,493	神奈川県
46,436,626	20,172,581	25,849,849	414,196	1,965,704	125,351	29,712	1,810,641	新潟県
15,211,420	5,793,887	9,417,533	-	1,465,649	263,629	129,949	1,072,071	富山県
18,922,009	5,748,125	13,055,785	118,099	1,085,886	201,623	210,552	673,711	石川県
17,563,213	7,311,679	9,798,565	452,969	1,063,270	74,426	102,145	886,699	福井県
19,195,884	7,895,190	11,161,713	138,981	499,414	-	22,358	477,056	山梨県
34,737,213	14,214,803	20,354,558	167,852	2,028,289	5,882	41,066	1,981,341	長野県
30,602,992	9,497,928	21,059,592	45,472	4,352,432	227,075	320,753	3,804,604	岐阜県
40,549,009	11,070,944	29,290,737	187,328	7,920,403	153,440	359,918	7,407,045	静岡県
39,997,476	8,271,068	31,045,233	681,175	18,335,584	2,926,785	468,751	14,940,048	愛知県
15,240,814	4,390,227	10,473,857	376,730	2,213,361	90,160	2,014	2,121,187	三重県
20,849,086	5,661,603	15,182,466	5,017	985,901	3,838	244,867	737,196	滋賀県
21,111,077	6,722,520	14,257,820	130,737	4,931,814	559,170	527,039	3,845,605	京都府
38,883,995	12,224,754	26,488,779	170,462	6,823,607	1,060,660	116,638	5,646,309	大阪府
52,995,873	16,360,288	36,383,282	252,303	5,242,449	504,661	504,147	4,233,641	兵庫県
14,962,080	5,048,490	9,855,990	57,600	1,706,334	128,278	27,862	1,550,194	奈良県
25,710,116	10,128,182	15,281,034	300,900	1,254,771	158,700	7,367	1,088,704	和歌山県
16,015,270	5,701,700	10,114,530	199,040	377,285	2,988	24,072	350,225	鳥取県
20,265,416	6,553,196	13,487,387	224,833	806,619	30,033	59,934	716,652	島根県
23,411,146	8,151,468	14,704,816	554,862	1,911,368	88,472	60,131	1,762,765	岡山県
35,430,396	13,733,907	21,622,245	74,244	8,248,870	786,579	1,286,963	6,175,328	広島県
24,398,691	9,808,923	14,260,622	329,146	2,337,695	348,373	293,165	1,696,157	山口県
17,851,946	7,332,360	10,494,555	25,031	1,963,614	97,216	217,795	1,648,603	徳島県
17,543,492	5,854,845	11,542,363	146,284	1,095,395	13,050	136,389	945,956	香川県
23,327,541	9,281,642	13,855,514	190,385	2,743,036	51,946	654,120	2,036,970	愛媛県
22,370,361	8,718,005	13,448,224	204,132	1,984,028	94,142	383,060	1,506,826	高知県
63,627,999	24,966,578	38,543,073	118,348	9,360,588	2,376,762	1,531,865	5,451,961	福岡県
14,064,727	4,003,924	9,943,998	116,805	750,583	13,624	109,704	627,255	佐賀県
23,446,880	8,290,538	15,020,714	135,628	2,257,766	95,245	507,591	1,654,930	長崎県
29,413,493	11,435,932	17,957,781	19,780	5,974,909	2,061,580	153,061	3,760,268	熊本県
29,340,213	11,660,986	16,735,396	943,831	1,232,525	-	99,206	1,133,319	大分県
23,201,337	10,025,739	13,113,498	62,100	1,110,066	-	293,620	816,446	宮崎県
23,004,417	9,745,716	13,101,042	157,659	1,686,940	151,889	338,917	1,196,134	鹿児島県
6,159,469	3,291,106	2,868,363	-	1,117,942	482,981	428,455	206,506	沖縄県
1,282,522,530	446,740,176	822,609,210	13,173,144	148,315,265	16,841,561	13,179,577	118,294,127	合 計

(1) 河川

区分 都道府県名	(1) 資金負担別投資実績				(2) 投資主体別資金負担別投資実績			
	総投資額	資金負担区分			投資額	資金負担区分		
		国費	都道府県費	市町村費		国費	都道府県費	市町村費
北海道	190,590,412	140,972,171	42,628,175	6,990,066	130,157,186	113,890,315	14,684,382	1,582,489
青森県	22,467,975	13,154,868	8,524,997	788,110	8,729,022	7,705,430	909,104	114,488
岩手県	44,230,966	25,425,941	17,161,493	1,643,532	15,711,581	13,560,826	1,907,599	243,156
宮城県	41,596,982	25,961,342	13,096,444	2,539,196	26,464,556	21,108,615	4,704,104	651,837
秋田県	47,307,420	30,332,422	15,975,205	999,793	29,280,340	24,911,569	3,932,195	436,576
山形県	26,226,140	15,942,235	9,559,346	724,559	13,190,181	11,872,917	1,086,389	230,875
福島県	36,410,607	15,153,372	19,746,403	1,510,832	10,490,280	8,697,481	1,315,245	477,554
茨城県	57,790,864	37,138,597	18,401,094	2,251,173	44,046,410	33,297,040	10,219,824	529,546
栃木県	23,126,087	12,152,286	8,440,372	2,533,429	10,737,953	9,162,104	1,055,614	520,235
群馬県	43,124,365	11,072,551	8,792,453	23,259,361	28,329,846	7,622,458	1,502,875	19,204,513
埼玉県	62,442,413	30,923,795	23,351,109	8,167,509	29,424,353	23,181,763	5,816,786	425,804
千葉県	35,243,975	18,601,654	11,488,932	5,153,389	20,407,515	15,197,463	3,821,765	1,388,287
東京都	81,722,702	27,103,810	50,812,081	3,806,811	28,673,211	21,802,688	6,291,690	578,833
神奈川県	29,317,164	9,330,116	13,766,785	6,220,263	6,244,077	4,244,660	1,016,647	982,770
新潟県	56,047,810	33,040,186	20,746,377	2,261,247	24,919,005	20,578,991	4,211,138	128,876
富山県	17,573,870	10,648,184	5,783,772	1,141,914	9,963,138	8,324,584	1,519,149	119,405
石川県	18,385,361	7,214,945	9,969,952	1,200,464	5,146,779	3,685,402	966,506	494,871
福井県	28,369,673	17,038,076	9,962,047	1,369,550	14,455,829	11,602,539	2,662,230	191,060
山梨県	10,001,928	4,828,764	4,663,841	509,323	2,437,976	2,240,799	197,177	-
長野県	26,358,393	14,662,855	9,400,936	2,294,602	12,480,984	10,714,531	1,479,988	286,465
岐阜県	38,251,138	19,765,482	14,598,080	3,887,576	17,734,279	14,751,315	2,744,133	238,831
静岡県	45,946,715	19,014,715	19,319,522	7,612,478	14,333,850	11,833,769	2,052,600	447,481
愛知県	79,720,084	32,910,256	29,234,287	17,575,541	34,289,492	24,976,419	7,290,684	2,022,389
三重県	29,346,687	17,702,167	9,050,627	2,593,893	19,834,143	15,661,109	3,915,726	257,308
滋賀県	18,739,832	5,615,570	12,428,402	695,860	2,283,077	2,068,651	214,426	-
京都府	46,656,457	25,839,292	16,641,657	4,175,508	28,407,902	21,306,849	6,796,736	304,317
大阪府	68,357,157	32,715,429	29,616,803	6,024,925	26,951,595	20,700,221	5,996,054	255,320
兵庫県	46,567,246	20,171,114	22,186,761	4,209,371	14,958,122	11,787,560	2,991,926	178,636
奈良県	16,199,984	7,441,986	6,890,932	1,867,066	5,641,244	4,634,918	637,613	368,713
和歌山県	24,952,213	13,843,337	9,769,831	1,339,045	9,892,031	8,460,444	1,391,525	40,062
鳥取県	16,360,256	9,808,625	6,119,439	432,192	7,764,965	7,093,470	603,629	67,866
島根県	24,384,861	13,801,922	9,690,916	892,023	11,083,700	9,995,982	1,049,897	37,821
岡山県	39,212,664	20,763,094	15,973,183	2,476,387	19,514,692	14,531,445	4,643,294	339,953
広島県	33,927,156	16,175,834	11,567,756	6,183,566	16,565,728	12,945,728	2,176,220	1,443,780
山口県	18,620,450	7,628,141	9,078,089	1,914,220	2,599,536	2,060,390	226,685	312,461
徳島県	34,731,705	23,915,142	9,569,985	1,246,578	23,429,675	20,181,172	3,248,503	-
香川県	17,065,308	6,459,351	9,621,851	984,106	2,351,891	2,039,183	312,708	-
愛媛県	25,405,008	15,075,356	8,192,655	2,136,997	15,489,667	12,644,449	2,443,651	401,567
高知県	31,158,388	19,897,987	9,656,945	1,603,456	17,861,104	15,782,097	1,861,556	217,451
福岡県	75,558,084	38,600,089	31,214,016	5,743,979	29,899,484	23,639,098	5,745,813	514,573
佐賀県	25,925,229	15,549,331	9,365,916	1,009,982	14,970,800	13,097,572	1,529,130	344,098
長崎県	15,736,320	5,958,383	8,468,001	1,309,936	3,550,515	3,004,264	546,251	-
熊本県	38,910,317	23,732,273	13,014,519	2,163,525	24,386,217	19,951,461	4,221,565	213,191
大分県	29,924,793	16,824,810	10,278,341	2,821,642	14,158,696	11,131,105	1,889,794	1,137,797
宮崎県	23,458,103	13,103,156	9,636,291	718,656	7,727,276	6,950,867	776,409	-
鹿児島県	19,846,168	12,221,388	6,424,991	1,199,789	11,285,190	9,433,410	1,610,375	241,405
沖縄県	8,990,161	5,350,551	2,107,868	1,531,742	3,977,739	2,652,503	-	1,325,236
合計	1,792,287,591	960,582,951	671,989,478	159,715,162	872,232,832	696,717,626	136,217,310	39,297,896

(単位：千円)

(2) 投資主体別資金負担別投資実績								区 分
口 都道府県				ハ 市 町 村				
投 資 額	資 金 負 担 区 分			投 資 額	資 金 負 担 区 分			
	国 費	都道府県費	市 町 村 費		国 費	都道府県費	市 町 村 費	
54,458,835	26,341,495	27,670,073	447,267	5,974,391	740,361	273,720	4,960,310	北海道
12,784,735	5,133,802	7,603,630	47,303	954,218	315,636	12,263	626,319	青森県
26,806,633	11,652,359	15,073,334	80,940	1,712,752	212,756	180,560	1,319,436	岩手県
13,570,693	4,799,704	8,384,992	385,997	1,561,733	53,023	7,348	1,501,362	宮城県
17,382,998	5,294,384	12,043,010	45,604	644,082	126,469	-	517,613	秋田県
12,562,394	4,069,318	8,472,957	20,119	473,565	-	-	473,565	山形県
24,794,714	6,375,139	18,419,575	-	1,125,613	80,752	11,583	1,033,278	福島県
12,151,957	3,724,857	8,089,856	337,244	1,592,497	116,700	91,414	1,384,383	茨城県
10,129,146	2,751,381	7,266,075	111,690	2,258,988	238,801	118,683	1,901,504	栃木県
14,223,122	3,440,093	7,289,578	3,493,451	571,397	10,000	-	561,397	群馬県
25,198,806	7,453,845	17,490,031	254,930	7,819,254	288,187	44,292	7,486,775	埼玉県
10,830,246	3,203,648	7,575,510	51,088	4,006,214	200,543	91,657	3,714,014	千葉県
48,618,084	5,266,000	43,321,943	30,141	4,431,407	35,122	1,198,448	3,197,837	東京都
15,496,984	3,874,724	11,622,260	-	7,576,103	1,210,732	1,127,878	5,237,493	神奈川県
29,221,898	12,335,844	16,534,208	351,846	1,906,907	125,351	1,031	1,780,525	新潟県
6,233,014	2,059,971	4,173,043	-	1,377,718	263,629	91,580	1,022,509	富山県
12,180,869	3,327,920	8,801,339	51,610	1,057,713	201,623	202,107	653,983	石川県
12,984,765	5,361,111	7,228,817	394,837	929,079	74,426	71,000	783,653	福井県
7,133,054	2,587,965	4,464,253	80,836	430,898	-	2,411	428,487	山梨県
11,891,643	3,943,324	7,879,900	68,419	1,985,766	5,000	41,048	1,939,718	長野県
16,486,735	4,787,092	11,693,821	5,822	4,030,124	227,075	160,126	3,642,923	岐阜県
24,105,047	7,028,814	17,007,415	68,818	7,507,818	152,132	259,507	7,096,179	静岡県
27,095,151	5,007,052	21,474,852	613,247	18,335,441	2,926,785	468,751	14,939,905	愛知県
7,328,622	1,950,898	5,132,887	244,837	2,183,922	90,160	2,014	2,091,748	三重県
15,669,669	3,543,081	12,121,571	5,017	787,086	3,838	92,405	690,843	滋賀県
13,646,433	3,973,273	9,585,110	88,050	4,602,122	559,170	259,811	3,783,141	京都府
34,583,891	10,955,516	23,504,111	124,264	6,821,671	1,059,692	116,638	5,645,341	大阪府
26,783,714	7,880,314	18,868,874	34,526	4,825,410	503,240	325,961	3,996,209	兵庫県
8,943,972	2,678,790	6,253,319	11,863	1,614,768	128,278	-	1,486,490	奈良県
13,834,757	5,224,193	8,378,306	232,258	1,225,425	158,700	-	1,066,725	和歌山県
8,273,696	2,712,167	5,515,810	45,719	321,595	2,988	-	318,607	鳥取県
12,547,185	3,775,907	8,607,394	163,884	753,976	30,033	33,625	690,318	島根県
17,913,631	6,143,177	11,312,439	458,015	1,784,341	88,472	17,450	1,678,419	岡山県
11,546,128	2,572,283	8,946,251	27,594	5,815,300	657,823	445,285	4,712,192	広島県
14,443,625	5,439,787	8,796,818	207,020	1,577,289	127,964	54,586	1,394,739	山口県
9,898,778	3,636,754	6,260,453	1,571	1,403,252	97,216	61,029	1,245,007	徳島県
13,812,582	4,420,168	9,261,301	131,113	900,835	-	47,842	852,993	香川県
8,284,124	2,429,407	5,677,032	177,685	1,631,217	1,500	71,972	1,557,745	愛媛県
11,727,518	4,021,748	7,593,403	112,367	1,569,766	94,142	201,986	1,273,638	高知県
37,848,087	13,601,849	24,127,890	118,348	7,810,513	1,359,142	1,340,313	5,111,058	福岡県
10,336,579	2,438,135	7,785,158	113,286	617,850	13,624	51,628	552,598	佐賀県
10,569,699	2,883,813	7,680,808	5,078	1,616,106	70,306	240,942	1,304,858	長崎県
12,311,850	3,545,485	8,746,585	19,780	2,212,250	235,327	46,369	1,930,554	熊本県
14,772,585	5,693,705	8,345,087	733,793	993,512	-	43,460	950,052	大分県
14,827,608	6,152,289	8,675,319	-	903,219	-	184,563	718,656	宮崎県
7,296,898	2,638,089	4,651,503	7,306	1,264,080	149,889	163,113	951,078	鹿児島県
3,894,480	2,215,067	1,679,413	-	1,117,942	482,981	428,455	206,506	沖縄県
787,437,634	250,345,737	527,087,314	10,004,583	132,617,125	13,519,588	8,684,854	110,412,683	合 計

(2) 砂防

区分 都道府県名	(1) 資金負担別投資実績				(2) 投資主体別資金負担別投資実績			
	総投資額	資金負担区分			投資額	資金負担区分		
		国費	都道府県費	市町村費		国費	都道府県費	市町村費
北海道	28,705,517	14,674,688	14,030,829	-	6,050,854	4,283,608	1,767,246	-
青森県	3,659,120	1,185,440	2,349,029	124,651	-	-	-	-
岩手県	6,608,271	2,915,948	3,670,859	21,464	1,515,836	1,169,234	346,602	-
宮城県	2,274,983	847,632	1,395,031	32,320	-	-	-	-
秋田県	3,840,342	1,615,361	2,140,151	84,830	901,233	733,487	167,746	-
山形県	10,967,719	6,632,769	4,226,990	107,960	6,758,762	5,264,923	1,493,839	-
福島県	6,610,572	2,890,625	3,667,317	52,630	2,405,115	1,714,887	690,228	-
茨城県	1,575,466	619,431	913,169	42,866	270,107	198,776	71,331	-
栃木県	9,897,703	5,762,252	4,020,537	114,914	6,291,632	4,416,189	1,875,443	-
群馬県	9,895,444	5,305,693	4,514,648	75,103	5,120,318	3,586,028	1,534,290	-
埼玉県	2,010,639	819,953	1,174,905	15,781	776,997	550,844	226,153	-
千葉県	2,293,908	757,406	1,456,925	79,577	296,729	210,255	86,474	-
東京都	5,239,169	1,176,699	4,006,540	55,930	711,955	504,474	207,481	-
神奈川県	9,431,735	2,960,004	6,471,731	-	-	-	-	-
新潟県	20,397,201	11,515,405	8,817,994	63,802	9,138,885	6,391,759	2,747,126	-
富山県	13,648,194	7,725,640	5,922,554	-	7,258,948	5,073,148	2,185,800	-
石川県	7,887,034	3,573,220	4,242,673	71,141	2,728,436	1,894,805	833,631	-
福井県	3,073,335	1,396,525	1,546,993	129,817	432,764	322,906	109,858	-
山梨県	10,838,935	6,039,859	4,732,193	66,883	4,680,474	3,457,771	1,222,703	-
長野県	30,897,701	17,154,984	13,639,995	102,722	13,288,623	9,265,806	4,022,817	-
岐阜県	13,808,462	6,652,879	7,073,148	82,435	6,019,219	4,231,753	1,787,466	-
静岡県	20,140,709	8,157,385	11,699,798	283,526	8,478,283	5,895,583	2,582,700	-
愛知県	7,760,574	2,380,524	5,312,122	67,928	196,985	132,501	64,484	-
三重県	4,796,283	1,960,523	2,703,867	131,893	427,787	298,690	129,097	-
滋賀県	3,959,333	1,494,638	2,423,678	41,017	-	-	-	-
京都府	4,445,694	1,835,576	2,553,910	56,208	-	-	-	-
大阪府	2,917,321	1,256,254	1,614,869	46,198	422,880	322,010	100,870	-
兵庫県	25,734,855	10,573,852	14,936,823	224,180	5,840,471	4,071,623	1,768,848	-
奈良県	10,674,369	5,917,811	4,708,735	47,823	5,510,856	3,943,048	1,567,808	-
和歌山県	12,699,141	6,356,097	6,274,402	68,642	3,148,851	2,491,674	657,177	-
鳥取県	7,502,688	3,665,129	3,704,757	132,802	1,788,817	1,502,550	286,267	-
島根県	5,208,010	1,821,534	3,318,843	67,633	-	-	-	-
岡山県	4,145,417	1,529,858	2,516,750	98,809	-	-	-	-
広島県	30,056,696	15,195,892	13,829,709	1,031,095	7,221,370	5,017,625	2,203,745	-
山口県	8,030,854	3,471,866	4,261,228	297,760	-	-	-	-
徳島県	6,284,497	3,215,512	2,741,876	327,109	1,398,673	1,106,958	291,715	-
香川県	3,204,382	1,158,942	1,955,980	89,460	-	-	-	-
愛媛県	12,373,379	5,021,697	6,896,278	455,404	947,040	678,384	268,656	-
高知県	10,573,908	5,777,015	4,507,978	288,915	4,017,846	3,388,636	629,210	-
福岡県	23,327,869	11,465,719	11,614,152	247,998	3,844,045	2,677,927	1,166,118	-
佐賀県	1,959,509	788,324	1,103,102	68,083	-	-	-	-
長崎県	11,141,298	5,104,075	5,598,895	438,328	1,983,506	1,602,349	381,157	-
熊本県	19,295,704	10,373,657	7,134,968	1,787,079	5,620,884	4,126,705	1,494,179	-
大分県	10,021,679	3,561,149	6,097,244	363,286	-	-	-	-
宮崎県	7,212,614	3,810,509	3,283,441	118,664	1,921,350	1,524,447	396,903	-
鹿児島県	15,330,700	7,888,580	7,135,740	306,380	2,555,324	2,191,487	363,837	-
沖縄県	1,666,482	618,957	1,047,525	-	-	-	-	-
合計	474,025,415	226,623,488	238,990,881	8,411,046	129,971,855	94,242,850	35,729,005	-

(単位：千円)

(2) 投資主体別資金負担別投資実績								区 分
口 都道府県				ハ 市 町 村				
投 資 額	資 金 負 担 区 分			投 資 額	資 金 負 担 区 分			
	国 費	都道府県費	市 町 村 費		国 費	都道府県費	市 町 村 費	
22,620,742	10,357,159	12,263,583	-	33,921	33,921	-	-	北海道
3,659,120	1,185,440	2,349,029	124,651	-	-	-	-	青森県
5,092,435	1,746,714	3,324,257	21,464	-	-	-	-	岩手県
2,274,983	847,632	1,395,031	32,320	-	-	-	-	宮城県
2,939,109	881,874	1,972,405	84,830	-	-	-	-	秋田県
4,208,018	1,367,846	2,733,151	107,021	939	-	-	939	山形県
4,200,553	1,175,738	2,977,089	47,726	4,904	-	-	4,904	福島県
1,305,359	420,655	841,838	42,866	-	-	-	-	茨城県
3,606,071	1,346,063	2,145,094	114,914	-	-	-	-	栃木県
4,746,911	1,719,665	2,970,358	56,888	28,215	-	10,000	18,215	群馬県
1,233,642	269,109	948,752	15,781	-	-	-	-	埼玉県
1,949,732	547,151	1,360,451	42,130	47,447	-	10,000	37,447	千葉県
4,527,214	672,225	3,799,059	55,930	-	-	-	-	東京都
9,431,735	2,960,004	6,471,731	-	-	-	-	-	神奈川県
11,256,864	5,123,646	6,070,868	62,350	1,452	-	-	1,452	新潟県
6,389,246	2,652,492	3,736,754	-	-	-	-	-	富山県
5,149,446	1,678,415	3,404,542	66,489	9,152	-	4,500	4,652	石川県
2,562,286	1,073,619	1,430,535	58,132	78,285	-	6,600	71,685	福井県
6,149,723	2,582,088	3,509,490	58,145	8,738	-	-	8,738	山梨県
17,605,789	7,889,178	9,617,178	99,433	3,289	-	-	3,289	長野県
7,680,998	2,421,126	5,220,222	39,650	108,245	-	65,460	42,785	岐阜県
11,444,848	2,260,494	9,066,924	117,430	217,578	1,308	50,174	166,096	静岡県
7,563,589	2,248,023	5,247,638	67,928	-	-	-	-	愛知県
4,368,496	1,661,833	2,574,770	131,893	-	-	-	-	三重県
3,774,971	1,494,638	2,280,333	-	184,362	-	143,345	41,017	滋賀県
4,432,173	1,835,576	2,553,910	42,687	13,521	-	-	13,521	京都府
2,494,441	934,244	1,513,999	46,198	-	-	-	-	大阪府
19,884,199	6,502,229	13,164,193	217,777	10,185	-	3,782	6,403	兵庫県
5,161,427	1,974,763	3,140,927	45,737	2,086	-	-	2,086	奈良県
9,550,290	3,864,423	5,617,225	68,642	-	-	-	-	和歌山県
5,713,871	2,162,579	3,418,490	132,802	-	-	-	-	鳥取県
5,201,326	1,821,534	3,318,843	60,949	6,684	-	-	6,684	島根県
4,143,455	1,529,858	2,516,750	96,847	1,962	-	-	1,962	岡山県
21,066,550	10,052,689	10,967,211	46,650	1,768,776	125,578	658,753	984,445	広島県
7,530,748	3,251,457	4,157,165	122,126	500,106	220,409	104,063	175,634	山口県
4,522,516	2,108,554	2,390,502	23,460	363,308	-	59,659	303,649	徳島県
3,040,204	1,145,892	1,879,141	15,171	164,178	13,050	76,839	74,289	香川県
10,353,041	4,292,867	6,047,474	12,700	1,073,298	50,446	580,148	442,704	愛媛県
6,200,390	2,388,379	3,720,246	91,765	355,672	-	158,522	197,150	高知県
18,106,982	7,770,172	10,336,810	-	1,376,842	1,017,620	111,224	247,998	福岡県
1,847,847	788,324	1,056,004	3,519	111,662	-	47,098	64,564	佐賀県
8,570,100	3,480,222	4,960,112	129,766	587,692	21,504	257,626	308,562	長崎県
10,016,944	4,441,057	5,575,887	-	3,657,876	1,805,895	64,902	1,787,079	熊本県
9,816,131	3,561,149	6,044,944	210,038	205,548	-	52,300	153,248	大分県
5,191,388	2,286,062	2,843,226	62,100	99,876	-	43,312	56,564	宮崎県
12,456,725	5,695,093	6,634,659	126,973	318,651	2,000	137,244	179,407	鹿児島県
1,666,482	618,957	1,047,525	-	-	-	-	-	沖縄県
332,709,110	129,088,907	200,616,325	3,003,878	11,344,450	3,291,731	2,645,551	5,407,168	合 計

(3) 治山

区分 都道府県名	(1) 資金負担別投資実績				(2) 投資主体別資金負担別投資実績			
	総投資額	資金負担区分			投資額	資金負担区分		
		国費	都道府県費	市町村費		国費	都道府県費	市町村費
北海道	20,770,729	12,284,267	8,228,650	257,812	6,829,506	6,829,506	-	-
青森県	2,546,070	1,702,407	829,945	13,718	1,083,587	1,083,587	-	-
岩手県	2,718,087	1,590,988	1,120,361	6,738	1,002,261	947,949	54,312	-
宮城県	2,851,945	1,598,955	1,243,721	9,269	615,782	615,782	-	-
秋田県	5,812,499	3,590,950	2,195,634	25,915	1,608,013	1,608,013	-	-
山形県	3,416,276	2,455,553	956,602	4,121	1,892,576	1,767,375	125,201	-
福島県	11,319,017	5,629,278	5,666,279	23,460	846,968	846,968	-	-
茨城県	786,748	331,181	455,567	-	36,209	36,209	-	-
栃木県	2,458,211	1,499,093	958,711	407	722,010	722,010	-	-
群馬県	6,530,389	2,728,549	3,685,231	116,609	1,144,409	1,144,409	-	-
埼玉県	594,364	188,889	402,297	3,178	61,802	61,802	-	-
千葉県	1,433,709	745,235	676,293	12,181	237,665	237,665	-	-
東京都	647,094	107,813	538,786	495	72,613	72,613	-	-
神奈川県	1,010,589	516,964	493,625	-	202,916	202,916	-	-
新潟県	8,328,581	4,663,717	3,636,200	28,664	2,313,372	1,950,626	362,746	-
富山県	3,389,476	1,706,757	1,633,157	49,562	712,385	625,333	87,052	-
石川県	2,075,699	1,114,945	945,678	15,076	464,984	373,155	91,829	-
福井県	2,153,379	958,260	1,163,758	31,361	81,311	81,311	-	-
山梨県	6,565,997	3,208,213	3,317,953	39,831	593,112	483,076	110,036	-
長野県	10,283,308	6,979,860	3,265,114	38,334	5,004,293	4,596,677	407,616	-
岐阜県	8,866,133	4,398,600	4,348,637	118,896	2,216,811	2,108,890	107,921	-
静岡県	8,189,516	4,143,949	3,899,717	145,850	2,995,395	2,362,313	633,082	-
愛知県	5,533,822	1,210,936	4,322,743	143	194,943	194,943	-	-
三重県	3,724,519	928,880	2,766,200	29,439	151,384	151,384	-	-
滋賀県	1,550,696	755,681	789,679	5,336	131,797	131,797	-	-
京都府	3,563,995	1,129,024	2,386,028	48,943	215,353	215,353	-	-
大阪府	1,821,156	349,519	1,470,669	968	13,557	13,557	-	-
兵庫県	7,148,847	2,393,199	4,524,619	231,029	414,033	414,033	-	-
奈良県	2,499,453	1,547,839	889,996	61,618	1,553,292	1,152,902	400,390	-
和歌山県	3,585,039	2,089,418	1,473,642	21,979	1,230,624	1,049,852	180,772	-
鳥取県	2,324,653	1,068,214	1,204,302	52,137	241,260	241,260	-	-
島根県	2,663,780	1,056,671	1,587,459	19,650	100,916	100,916	-	-
岡山県	1,636,937	636,245	918,308	82,384	157,812	157,812	-	-
広島県	4,157,000	1,697,324	1,980,985	478,691	674,488	585,211	89,277	-
山口県	2,868,289	1,301,350	1,441,155	125,784	183,671	183,671	-	-
徳島県	4,815,696	2,575,523	2,140,226	99,947	1,187,990	988,471	199,519	-
香川県	1,005,395	573,092	413,629	18,674	284,307	284,307	-	-
愛媛県	4,902,736	2,733,207	2,133,008	36,521	173,839	173,839	-	-
高知県	7,464,025	5,096,251	2,331,736	36,038	2,962,982	2,788,373	174,609	-
福岡県	9,277,752	4,778,409	4,406,438	92,905	1,431,589	1,183,852	247,737	-
佐賀県	1,983,839	859,932	1,113,814	10,093	82,467	82,467	-	-
長崎県	4,661,688	2,230,577	2,388,817	42,294	300,639	300,639	-	-
熊本県	7,982,449	4,262,715	3,677,099	42,635	792,967	792,967	-	-
大分県	5,187,105	2,808,275	2,348,811	30,019	402,143	402,143	-	-
宮崎県	3,865,872	2,163,948	1,660,698	41,226	576,560	576,560	-	-
鹿児島県	5,498,350	3,244,980	2,164,341	89,029	2,143,347	1,832,446	310,901	-
沖縄県	664,799	523,374	141,425	-	66,292	66,292	-	-
合計	213,135,708	110,159,006	100,337,743	2,638,959	46,406,232	42,823,232	3,583,000	-

(単位：千円)

(2) 投資主体別資金負担別投資実績								区 分
口 都道府県				ハ 市町村				
投資額	資金負担区分			投資額	資金負担区分			
	国 費	都道府県費	市町村費		国 費	都道府県費	市町村費	
13,491,860	5,454,761	8,037,099	-	449,363	-	191,551	257,812	北海道
1,438,165	618,820	819,345	-	24,318	-	10,600	13,718	青森県
1,715,826	643,039	1,066,049	6,738	-	-	-	-	岩手県
2,224,131	983,173	1,240,958	-	12,032	-	2,763	9,269	宮城県
4,143,358	1,982,937	2,160,421	-	61,128	-	35,213	25,915	秋田県
1,519,579	688,178	831,401	-	4,121	-	-	4,121	山形県
10,427,575	4,782,310	5,645,265	-	44,474	-	21,014	23,460	福島県
737,510	294,972	442,538	-	13,029	-	13,029	-	茨城県
1,735,794	777,083	958,711	-	407	-	-	407	栃木県
5,381,553	1,584,140	3,685,231	112,182	4,427	-	-	4,427	群馬県
527,584	127,087	400,497	-	4,978	-	1,800	3,178	埼玉県
1,178,025	507,570	670,455	-	18,019	-	5,838	12,181	千葉県
547,249	35,200	512,049	-	27,232	-	26,737	495	東京都
807,673	314,048	493,625	-	-	-	-	-	神奈川県
5,957,864	2,713,091	3,244,773	-	57,345	-	28,681	28,664	新潟県
2,589,160	1,081,424	1,507,736	-	87,931	-	38,369	49,562	富山県
1,591,694	741,790	849,904	-	19,021	-	3,945	15,076	石川県
2,016,162	876,949	1,139,213	-	55,906	-	24,545	31,361	福井県
5,913,107	2,725,137	3,187,970	-	59,778	-	19,947	39,831	山梨県
5,239,781	2,382,301	2,857,480	-	39,234	882	18	38,334	長野県
6,435,259	2,289,710	4,145,549	-	214,063	-	95,167	118,896	岐阜県
4,999,114	1,781,636	3,216,398	1,080	195,007	-	50,237	144,770	静岡県
5,338,736	1,015,993	4,322,743	-	143	-	-	143	愛知県
3,543,696	777,496	2,766,200	-	29,439	-	-	29,439	三重県
1,404,446	623,884	780,562	-	14,453	-	9,117	5,336	滋賀県
3,032,471	913,671	2,118,800	-	316,171	-	267,228	48,943	京都府
1,805,663	334,994	1,470,669	-	1,936	968	-	968	大阪府
6,327,960	1,977,745	4,350,215	-	406,854	1,421	174,404	231,029	兵庫県
856,681	394,937	461,744	-	89,480	-	27,862	61,618	奈良県
2,325,069	1,039,566	1,285,503	-	29,346	-	7,367	21,979	和歌山県
2,027,703	826,954	1,180,230	20,519	55,690	-	24,072	31,618	鳥取県
2,516,905	955,755	1,561,150	-	45,959	-	26,309	19,650	島根県
1,354,060	478,433	875,627	-	125,065	-	42,681	82,384	岡山県
2,817,718	1,108,935	1,708,783	-	664,794	3,178	182,925	478,691	広島県
2,424,318	1,117,679	1,306,639	-	260,300	-	134,516	125,784	山口県
3,430,652	1,587,052	1,843,600	-	197,054	-	97,107	99,947	徳島県
690,706	288,785	401,921	-	30,382	-	11,708	18,674	香川県
4,690,376	2,559,368	2,131,008	-	38,521	-	2,000	36,521	愛媛県
4,442,453	2,307,878	2,134,575	-	58,590	-	22,552	36,038	高知県
7,672,930	3,594,557	4,078,373	-	173,233	-	80,328	92,905	福岡県
1,880,301	777,465	1,102,836	-	21,071	-	10,978	10,093	佐賀県
4,307,081	1,926,503	2,379,794	784	53,968	3,435	9,023	41,510	長崎県
7,084,699	3,449,390	3,635,309	-	104,783	20,358	41,790	42,635	熊本県
4,751,497	2,406,132	2,345,365	-	33,465	-	3,446	30,019	大分県
3,182,341	1,587,388	1,594,953	-	106,971	-	65,745	41,226	宮崎県
3,250,794	1,412,534	1,814,880	23,380	104,209	-	38,560	65,649	鹿児島県
598,507	457,082	141,425	-	-	-	-	-	沖縄県
162,375,786	67,305,532	94,905,571	164,683	4,353,690	30,242	1,849,172	2,474,276	合 計

10. 海岸保全

区分 都道府県名	(1) 資金負担別投資実績				(2) 投資主体別資金負担別投資実績			
	総投資額	資金負担区分			投資額	資金負担区分		
		国費	都道府県費	市町村費		国費	都道府県費	市町村費
北海道	12,283,957	5,494,933	6,691,376	97,648	1,640,439	1,142,780	497,659	-
青森県	1,668,140	591,009	1,077,131	-	-	-	-	-
岩手県	6,742,535	3,713,115	2,902,322	127,098	568,065	403,328	164,737	-
宮城県	17,336,356	8,173,588	5,689,503	3,473,265	-	-	-	-
秋田県	469,693	224,354	245,339	-	-	-	-	-
山形県	154,447	71,441	56,849	26,157	-	-	-	-
福島県	2,316,698	1,116,034	1,200,664	-	-	-	-	-
茨城県	7,132,800	3,277,663	3,855,137	-	-	-	-	-
栃木県	-	-	-	-	-	-	-	-
群馬県	-	-	-	-	-	-	-	-
埼玉県	-	-	-	-	-	-	-	-
千葉県	3,942,886	1,544,867	2,396,439	1,580	-	-	-	-
東京都	17,609,698	8,741,523	8,868,175	-	5,820,289	5,592,850	227,439	-
神奈川県	2,162,203	994,910	1,135,047	32,246	1,008,472	729,683	278,789	-
新潟県	4,942,090	2,717,244	2,144,982	79,864	2,075,925	1,452,540	623,385	-
富山県	2,221,495	1,202,658	1,010,748	8,089	1,128,188	791,532	336,656	-
石川県	848,037	327,769	498,988	21,280	-	-	-	-
福井県	575,711	214,746	342,223	18,742	-	-	-	-
山梨県	-	-	-	-	-	-	-	-
長野県	-	-	-	-	-	-	-	-
岐阜県	4,235,943	2,974,620	1,261,323	-	4,235,943	2,974,620	1,261,323	-
静岡県	3,953,570	1,440,013	1,633,059	880,498	-	-	-	-
愛知県	5,831,084	2,487,917	3,339,975	3,192	-	-	-	-
三重県	3,528,760	1,468,029	1,599,260	461,471	-	-	-	-
滋賀県	-	-	-	-	-	-	-	-
京都府	324,066	124,376	143,623	56,067	-	-	-	-
大阪府	2,411,191	957,248	1,453,943	-	601,843	419,428	182,415	-
兵庫県	7,658,991	799,014	4,124,127	2,735,850	-	-	-	-
奈良県	-	-	-	-	-	-	-	-
和歌山県	3,398,696	1,694,162	1,593,543	110,991	395,804	333,349	62,455	-
鳥取県	406,430	110,710	294,869	851	-	-	-	-
島根県	212,732	69,285	143,447	-	-	-	-	-
岡山県	1,817,856	746,974	794,016	276,866	-	-	-	-
広島県	872,702	317,917	461,283	93,502	-	-	-	-
山口県	2,581,304	1,181,548	1,041,577	358,179	-	-	-	-
徳島県	1,940,640	909,458	1,030,582	600	-	-	-	-
香川県	480,710	54,281	402,106	24,323	-	-	-	-
愛媛県	4,672,165	2,539,730	1,836,789	295,646	1,681,335	1,413,926	267,409	-
高知県	1,382,791	789,489	518,756	74,546	-	-	-	-
福岡県	2,703,711	1,432,672	1,260,692	10,347	1,232,413	871,502	360,911	-
佐賀県	1,228,598	483,536	729,616	15,446	133	133	-	-
長崎県	2,402,833	1,054,221	1,074,962	273,650	-	-	-	-
熊本県	2,891,287	1,781,378	960,836	149,073	1,541,359	1,139,261	402,098	-
大分県	2,500,415	1,353,743	1,120,555	26,117	1,324,384	828,571	495,813	-
宮崎県	262,888	92,579	163,578	6,731	-	-	-	-
鹿児島県	1,817,492	945,627	771,063	100,802	-	-	-	-
沖縄県	12,469,699	11,323,525	791,296	354,878	11,303,564	10,883,295	69,462	350,807
合計	152,393,300	75,537,906	66,659,799	10,195,595	34,558,156	28,976,798	5,230,551	350,807

(単位：千円)

(2) 投資主体別資金負担別投資実績								区 分
口 都道府県				ハ 市町村				
投 資 額	資金負担区分			投 資 額	資金負担区分			
	国 費	都道府県費	市町村費		国 費	都道府県費	市町村費	
10,528,487	4,334,938	6,193,549	-	115,031	17,215	168	97,648	北海道
1,668,140	591,009	1,077,131	-	-	-	-	-	青森県
6,174,470	3,309,787	2,737,585	127,098	-	-	-	-	岩手県
10,492,106	4,802,603	5,689,503	-	6,844,250	3,370,985	-	3,473,265	宮城県
469,693	224,354	245,339	-	-	-	-	-	秋田県
103,715	46,866	56,849	-	50,732	24,575	-	26,157	山形県
2,316,698	1,116,034	1,200,664	-	-	-	-	-	福島県
7,132,800	3,277,663	3,855,137	-	-	-	-	-	茨城県
-	-	-	-	-	-	-	-	栃木県
-	-	-	-	-	-	-	-	群馬県
-	-	-	-	-	-	-	-	埼玉県
3,942,815	1,544,867	2,396,439	1,509	71	-	-	71	千葉県
11,789,409	3,148,673	8,640,736	-	-	-	-	-	東京都
1,153,731	265,227	856,258	32,246	-	-	-	-	神奈川県
2,711,913	1,190,316	1,521,597	-	154,252	74,388	-	79,864	新潟県
1,093,307	411,126	674,092	8,089	-	-	-	-	富山県
808,257	309,269	498,988	-	39,780	18,500	-	21,280	石川県
538,524	196,301	342,223	-	37,187	18,445	-	18,742	福井県
-	-	-	-	-	-	-	-	山梨県
-	-	-	-	-	-	-	-	長野県
-	-	-	-	-	-	-	-	岐阜県
2,623,122	1,035,382	1,570,415	17,325	1,330,448	404,631	62,644	863,173	静岡県
5,827,892	2,487,917	3,339,975	-	3,192	-	-	3,192	愛知県
3,508,688	1,468,029	1,589,260	451,399	20,072	-	10,000	10,072	三重県
-	-	-	-	-	-	-	-	滋賀県
170,364	51,149	119,215	-	153,702	73,227	24,408	56,067	京都府
1,809,348	537,820	1,271,528	-	-	-	-	-	大阪府
4,344,684	221,729	4,122,955	-	3,314,307	577,285	1,172	2,735,850	兵庫県
-	-	-	-	-	-	-	-	奈良県
2,704,499	1,250,980	1,453,519	-	298,393	109,833	77,569	110,991	和歌山県
405,579	110,710	294,869	-	851	-	-	851	鳥取県
212,732	69,285	143,447	-	-	-	-	-	島根県
1,780,689	732,774	794,016	253,899	37,167	14,200	-	22,967	岡山県
772,544	297,452	442,683	32,409	100,158	20,465	18,600	61,093	広島県
1,990,881	914,982	967,333	108,566	590,423	266,566	74,244	249,613	山口県
1,940,040	909,458	1,030,582	-	600	-	-	600	徳島県
416,473	24,250	387,091	5,132	64,237	30,031	15,015	19,191	香川県
2,338,918	834,712	1,481,775	22,431	651,912	291,092	87,605	273,215	愛媛県
1,175,578	689,678	463,584	22,316	207,213	99,811	55,172	52,230	高知県
1,467,351	561,170	898,181	8,000	3,947	-	1,600	2,347	福岡県
1,210,029	474,503	729,616	5,910	18,436	8,900	-	9,536	佐賀県
1,942,213	818,159	1,016,741	107,313	460,620	236,062	58,221	166,337	長崎県
1,054,183	495,445	558,738	-	295,745	146,672	-	149,073	熊本県
1,083,454	519,897	553,237	10,320	92,577	5,275	71,505	15,797	大分県
262,888	92,579	163,578	6,731	-	-	-	-	宮崎県
1,804,510	944,109	770,542	89,859	12,982	1,518	521	10,943	鹿児島県
1,162,064	440,230	721,834	-	4,071	-	-	4,071	沖縄県
102,932,788	40,751,432	60,870,804	1,310,552	14,902,356	5,809,676	558,444	8,534,236	合 計

1 1. 文教施設

区分 都道府県名	(1) 資金負担別投資実績				(2) 投資主体別資金負担別投資実績			
	総投資額	資金負担区分			投資額	資金負担区分		
		国費	都道府県費	市町村費		国費	都道府県費	市町村費
北海道	99,644,094	18,341,697	13,826,046	67,476,351	6,436,038	6,436,038	-	-
青森県	35,010,249	7,888,846	4,652,490	22,468,913	1,195,931	1,195,931	-	-
岩手県	38,881,081	5,697,957	5,740,548	27,442,576	670,003	670,003	-	-
宮城県	62,739,273	10,484,445	9,953,060	42,301,768	4,200,042	4,200,042	-	-
秋田県	21,452,665	3,324,651	3,513,893	14,614,121	695,660	695,660	-	-
山形県	23,921,090	3,837,284	2,028,103	18,055,703	1,276,613	1,276,613	-	-
福島県	41,245,007	8,194,558	7,654,081	25,396,368	578,066	578,066	-	-
茨城県	63,242,230	13,647,665	5,807,602	43,786,963	7,083,483	7,083,483	-	-
栃木県	32,981,856	5,126,523	7,904,752	19,950,581	721,668	721,668	-	-
群馬県	32,338,057	4,213,662	6,578,671	21,545,724	684,476	684,476	-	-
埼玉県	77,741,236	7,642,076	11,912,142	58,187,018	222,992	222,992	-	-
千葉県	96,718,808	14,794,601	9,892,147	72,032,060	4,605,597	4,605,597	-	-
東京都	434,568,158	29,712,316	209,406,717	195,449,125	15,962,077	15,962,077	-	-
神奈川県	129,748,326	15,317,987	34,846,983	79,583,356	1,526,283	1,526,283	-	-
新潟県	53,811,101	10,972,758	7,550,816	35,287,527	2,237,444	2,237,444	-	-
富山県	34,717,109	3,820,405	11,413,505	19,483,199	383,940	383,940	-	-
石川県	29,580,292	4,064,758	5,252,250	20,263,284	1,288,898	1,288,898	-	-
福井県	11,612,426	2,319,269	2,578,563	6,714,594	1,153,815	1,153,815	-	-
山梨県	24,412,890	3,003,241	8,261,615	13,148,034	1,059,718	1,059,718	-	-
長野県	62,893,757	9,060,404	14,502,514	39,330,839	1,007,987	1,007,987	-	-
岐阜県	45,816,404	5,720,112	11,257,287	28,839,005	2,523,625	2,523,625	-	-
静岡県	66,892,366	11,675,427	5,087,178	50,129,761	3,822,541	3,822,541	-	-
愛知県	146,115,981	23,056,154	14,867,060	108,192,767	5,826,993	5,826,993	-	-
三重県	52,643,732	7,895,713	3,449,117	41,298,902	1,549,278	1,549,278	-	-
滋賀県	33,633,408	3,821,719	6,352,873	23,458,816	686,284	686,284	-	-
京都府	64,677,202	11,859,198	18,968,068	33,849,936	7,062,596	7,062,596	-	-
大阪府	132,181,797	21,931,426	11,207,656	99,042,715	7,126,614	7,126,614	-	-
兵庫県	98,091,184	12,156,779	17,866,655	68,067,750	3,344,511	3,344,511	-	-
奈良県	31,994,512	5,504,652	7,106,207	19,383,653	823,399	823,399	-	-
和歌山県	27,680,161	5,353,742	5,515,975	16,810,444	1,576,092	1,576,092	-	-
鳥取県	14,629,158	2,202,046	1,317,111	11,110,001	318,822	318,822	-	-
島根県	21,361,473	4,070,972	4,160,262	13,130,239	1,127,573	1,127,573	-	-
岡山県	35,711,292	5,954,038	4,383,115	25,374,139	2,476,287	2,476,287	-	-
広島県	58,130,787	10,238,313	8,949,580	38,942,894	3,975,129	3,975,129	-	-
山口県	39,757,335	7,249,563	10,490,821	22,016,951	2,849,419	2,849,419	-	-
徳島県	16,106,318	2,686,272	2,164,509	11,255,537	1,677,728	1,677,728	-	-
香川県	24,201,630	3,479,387	3,693,407	17,028,836	771,471	771,471	-	-
愛媛県	30,356,084	7,317,628	2,138,990	20,899,466	2,718,243	2,718,243	-	-
高知県	25,299,548	4,471,754	7,432,415	13,395,379	1,373,418	1,373,418	-	-
福岡県	89,505,747	14,606,134	14,578,131	60,321,482	3,268,620	3,268,620	-	-
佐賀県	21,144,844	3,588,983	6,187,583	11,368,278	1,305,137	1,305,137	-	-
長崎県	38,041,344	6,629,041	4,507,689	26,904,614	1,589,387	1,589,387	-	-
熊本県	40,039,328	6,976,224	7,260,129	25,802,975	2,189,109	2,189,109	-	-
大分県	27,819,730	4,200,899	5,972,856	17,645,975	931,182	931,182	-	-
宮崎県	20,970,925	4,419,487	1,954,243	14,597,195	1,904,955	1,904,955	-	-
鹿児島県	45,954,752	8,305,621	6,989,218	30,659,913	3,348,898	3,348,898	-	-
沖縄県	59,637,436	22,559,609	7,784,431	29,293,396	6,539,567	6,539,567	-	-
合計	2,715,654,183	409,395,996	584,919,064	1,721,339,123	125,697,609	125,697,609	-	-

(単位：千円)

(2) 投資主体別資金負担別投資実績								区 分
口 都道府県				ハ 市 町 村				
投 資 額	資 金 負 担 区 分			投 資 額	資 金 負 担 区 分			
	国 費	都道府県費	市町村費		国 費	都道府県費	市町村費	
13,187,417	240,844	12,946,573	-	80,020,639	11,664,815	879,473	67,476,351	北海道
4,798,118	157,129	4,640,989	-	29,016,200	6,535,786	11,501	22,468,913	青森県
6,076,211	560,411	5,515,800	-	32,134,867	4,467,543	224,748	27,442,576	岩手県
10,074,594	264,395	9,810,199	-	48,464,637	6,020,008	142,861	42,301,768	宮城県
3,960,122	456,263	3,503,859	-	16,796,883	2,172,728	10,034	14,614,121	秋田県
2,112,047	96,389	2,015,658	-	20,532,430	2,464,282	12,445	18,055,703	山形県
10,924,053	3,322,221	7,601,832	-	29,742,888	4,294,271	52,249	25,396,368	福島県
5,607,520	7,200	5,600,320	-	50,551,227	6,556,982	207,282	43,786,963	茨城県
8,131,682	482,702	7,648,980	-	24,128,506	3,922,153	255,772	19,950,581	栃木県
5,313,278	204,708	5,108,570	-	26,340,303	3,324,478	1,470,101	21,545,724	群馬県
12,267,361	523,633	11,743,728	-	65,250,883	6,895,451	168,414	58,187,018	埼玉県
9,699,437	94,262	9,605,175	-	82,413,774	10,094,742	286,972	72,032,060	千葉県
196,623,117	1,369,958	195,253,159	-	221,982,964	12,380,281	14,153,558	195,449,125	東京都
35,573,999	957,229	34,616,770	-	92,648,044	12,834,475	230,213	79,583,356	神奈川県
7,934,308	652,158	7,282,150	-	43,639,349	8,083,156	268,666	35,287,527	新潟県
11,570,137	162,644	11,407,493	-	22,763,032	3,273,821	6,012	19,483,199	富山県
5,491,196	267,425	5,223,771	-	22,800,198	2,508,435	28,479	20,263,284	石川県
2,701,665	160,762	2,525,544	15,359	7,756,946	1,004,692	53,019	6,699,235	福井県
9,131,625	884,341	8,247,284	-	14,221,547	1,059,182	14,331	13,148,034	山梨県
14,798,009	526,174	14,271,835	-	47,087,761	7,526,243	230,679	39,330,839	長野県
11,135,586	132,419	11,003,167	-	32,157,193	3,064,068	254,120	28,839,005	岐阜県
4,828,539	146,322	4,682,217	-	58,241,286	7,706,564	404,961	50,129,761	静岡県
14,693,577	1,031,103	13,662,474	-	125,595,411	16,198,058	1,204,586	108,192,767	愛知県
3,134,247	5,952	3,128,295	-	47,960,207	6,340,483	320,822	41,298,902	三重県
6,058,768	11,881	6,046,887	-	26,888,356	3,123,554	305,986	23,458,816	滋賀県
19,550,924	563,265	18,801,460	186,199	38,063,682	4,233,337	166,608	33,663,737	京都府
11,889,489	913,400	10,976,089	-	113,165,694	13,891,412	231,567	99,042,715	大阪府
17,598,434	136,640	17,461,794	-	77,148,239	8,675,628	404,861	68,067,750	兵庫県
7,200,123	304,447	6,895,676	-	23,970,990	4,376,806	210,531	19,383,653	奈良県
5,524,582	67,757	5,456,825	-	20,579,487	3,709,893	59,150	16,810,444	和歌山県
1,212,314	9,572	1,202,742	-	13,098,022	1,873,652	114,369	11,110,001	鳥取県
4,626,868	486,001	4,099,216	41,651	15,607,032	2,457,398	61,046	13,088,588	島根県
4,493,484	123,214	4,370,270	-	28,741,521	3,354,537	12,845	25,374,139	岡山県
8,820,452	340,160	8,480,292	-	45,335,206	5,923,024	469,288	38,942,894	広島県
11,036,782	766,691	10,270,091	-	25,871,134	3,633,453	220,730	22,016,951	山口県
2,132,422	19,094	2,113,328	-	12,296,168	989,450	51,181	11,255,537	徳島県
3,526,147	8,855	3,517,222	70	19,904,012	2,699,061	176,185	17,028,766	香川県
1,593,413	164,233	1,429,180	-	26,044,428	4,435,152	709,810	20,899,466	愛媛県
7,441,487	33,131	7,408,356	-	16,484,643	3,065,205	24,059	13,395,379	高知県
14,628,808	288,001	14,340,807	-	71,608,319	11,049,513	237,324	60,321,482	福岡県
6,641,543	679,681	5,961,862	-	13,198,164	1,604,165	225,721	11,368,278	佐賀県
4,702,799	236,829	4,465,970	-	31,749,158	4,802,825	41,719	26,904,614	長崎県
7,683,038	536,340	7,146,698	-	30,167,181	4,250,775	113,431	25,802,975	熊本県
6,272,285	261,292	5,786,291	224,702	20,616,263	3,008,425	186,565	17,421,273	大分県
1,990,527	45,566	1,944,961	-	17,075,443	2,468,966	9,282	14,597,195	宮崎県
5,807,560	189,722	5,617,838	-	36,798,294	4,767,001	1,371,380	30,659,913	鹿児島県
9,095,522	2,898,267	6,197,255	-	44,002,347	13,121,775	1,587,176	29,293,396	沖縄県
579,295,616	21,790,683	557,036,952	467,981	2,010,660,958	261,907,704	27,882,112	1,720,871,142	合 計

12. 失業対策

区分 都道府県名	(1) 資金負担別投資実績				(2) 投資主体別資金負担別投資実績			
	総投資額	資金負担区分			投資額	資金負担区分		
		国費	都道府県費	市町村費		国費	都道府県費	市町村費
北海道	23,596	-	-	23,596	-	-	-	-
青森県	-	-	-	-	-	-	-	-
岩手県	-	-	-	-	-	-	-	-
宮城県	-	-	-	-	-	-	-	-
秋田県	-	-	-	-	-	-	-	-
山形県	-	-	-	-	-	-	-	-
福島県	-	-	-	-	-	-	-	-
茨城県	-	-	-	-	-	-	-	-
栃木県	-	-	-	-	-	-	-	-
群馬県	-	-	-	-	-	-	-	-
埼玉県	-	-	-	-	-	-	-	-
千葉県	2,346	-	2,346	-	-	-	-	-
東京都	-	-	-	-	-	-	-	-
神奈川県	-	-	-	-	-	-	-	-
新潟県	48	-	-	48	-	-	-	-
富山県	-	-	-	-	-	-	-	-
石川県	-	-	-	-	-	-	-	-
福井県	-	-	-	-	-	-	-	-
山梨県	45	-	-	45	-	-	-	-
長野県	-	-	-	-	-	-	-	-
岐阜県	-	-	-	-	-	-	-	-
静岡県	-	-	-	-	-	-	-	-
愛知県	-	-	-	-	-	-	-	-
三重県	-	-	-	-	-	-	-	-
滋賀県	-	-	-	-	-	-	-	-
京都府	-	-	-	-	-	-	-	-
大阪府	-	-	-	-	-	-	-	-
兵庫県	-	-	-	-	-	-	-	-
奈良県	-	-	-	-	-	-	-	-
和歌山県	-	-	-	-	-	-	-	-
鳥取県	-	-	-	-	-	-	-	-
島根県	-	-	-	-	-	-	-	-
岡山県	-	-	-	-	-	-	-	-
広島県	-	-	-	-	-	-	-	-
山口県	-	-	-	-	-	-	-	-
徳島県	-	-	-	-	-	-	-	-
香川県	-	-	-	-	-	-	-	-
愛媛県	-	-	-	-	-	-	-	-
高知県	-	-	-	-	-	-	-	-
福岡県	-	-	-	-	-	-	-	-
佐賀県	-	-	-	-	-	-	-	-
長崎県	503	-	503	-	-	-	-	-
熊本県	159	-	159	-	-	-	-	-
大分県	-	-	-	-	-	-	-	-
宮崎県	-	-	-	-	-	-	-	-
鹿児島県	-	-	-	-	-	-	-	-
沖縄県	-	-	-	-	-	-	-	-
合計	26,697	-	3,008	23,689	-	-	-	-

(単位：千円)

(2) 投資主体別資金負担別投資実績								区 分
口 都道府県				ハ 市 町 村				
投 資 額	資 金 負 担 区 分			投 資 額	資 金 負 担 区 分			
	国 費	都道府県費	市 町 村 費		国 費	都道府県費	市 町 村 費	都道府県名
-	-	-	-	23,596	-	-	23,596	北海道
-	-	-	-	-	-	-	-	青森県
-	-	-	-	-	-	-	-	岩手県
-	-	-	-	-	-	-	-	宮城県
-	-	-	-	-	-	-	-	秋田県
-	-	-	-	-	-	-	-	山形県
-	-	-	-	-	-	-	-	福島県
-	-	-	-	-	-	-	-	茨城県
-	-	-	-	-	-	-	-	栃木県
-	-	-	-	-	-	-	-	群馬県
-	-	-	-	-	-	-	-	埼玉県
2,346	-	2,346	-	-	-	-	-	千葉県
-	-	-	-	-	-	-	-	東京都
-	-	-	-	-	-	-	-	神奈川県
-	-	-	-	48	-	-	48	新潟県
-	-	-	-	-	-	-	-	富山県
-	-	-	-	-	-	-	-	石川県
-	-	-	-	-	-	-	-	福井県
-	-	-	-	45	-	-	45	山梨県
-	-	-	-	-	-	-	-	長野県
-	-	-	-	-	-	-	-	岐阜県
-	-	-	-	-	-	-	-	静岡県
-	-	-	-	-	-	-	-	愛知県
-	-	-	-	-	-	-	-	三重県
-	-	-	-	-	-	-	-	滋賀県
-	-	-	-	-	-	-	-	京都府
-	-	-	-	-	-	-	-	大阪府
-	-	-	-	-	-	-	-	兵庫県
-	-	-	-	-	-	-	-	奈良県
-	-	-	-	-	-	-	-	和歌山県
-	-	-	-	-	-	-	-	鳥取県
-	-	-	-	-	-	-	-	島根県
-	-	-	-	-	-	-	-	岡山県
-	-	-	-	-	-	-	-	広島県
-	-	-	-	-	-	-	-	山口県
-	-	-	-	-	-	-	-	徳島県
-	-	-	-	-	-	-	-	香川県
-	-	-	-	-	-	-	-	愛媛県
-	-	-	-	-	-	-	-	高知県
-	-	-	-	-	-	-	-	福岡県
-	-	-	-	-	-	-	-	佐賀県
503	-	503	-	-	-	-	-	長崎県
159	-	159	-	-	-	-	-	熊本県
-	-	-	-	-	-	-	-	大分県
-	-	-	-	-	-	-	-	宮崎県
-	-	-	-	-	-	-	-	鹿児島県
-	-	-	-	-	-	-	-	沖縄県
3,008	-	3,008	-	23,689	-	-	23,689	合 計

13. 災害復旧

区分 都道府県名	(1) 資金負担別投資実績				(2) 投資主体別資金負担別投資実績			
	総投資額	資金負担区分			投資額	資金負担区分		
		国費	都道府県費	市町村費		国費	都道府県費	市町村費
北海道	68,840,272	48,278,939	12,765,826	7,795,507	17,098,067	15,410,916	1,602,276	84,875
青森県	7,603,194	4,150,126	2,287,680	1,165,388	6,275,319	4,038,906	2,236,413	-
岩手県	104,031,064	78,132,927	14,389,718	11,508,419	7,252,262	4,786,521	2,465,741	-
宮城県	168,532,289	132,048,525	16,178,648	20,305,116	26,085,653	21,767,471	4,313,010	5,172
秋田県	18,396,195	11,297,245	5,667,184	1,431,766	2,377,581	1,756,247	621,334	-
山形県	13,250,576	7,858,524	3,126,914	2,265,138	2,241,770	1,827,989	413,781	-
福島県	77,668,777	29,527,805	31,804,436	16,336,536	9,926,997	6,821,041	3,096,849	9,107
茨城県	13,505,497	6,446,864	4,610,552	2,448,081	6,756,319	4,071,626	2,683,760	933
栃木県	14,150,221	3,906,708	3,288,673	6,954,840	104,187	65,256	34,187	4,744
群馬県	6,947,843	2,500,031	2,211,057	2,236,755	1,069,236	714,476	354,760	-
埼玉県	4,759,584	2,114,649	1,039,770	1,605,165	714,115	476,039	237,862	214
千葉県	12,775,637	1,559,338	617,067	10,599,232	152,573	107,724	40,825	4,024
東京都	9,898,462	4,903,899	2,490,422	2,504,141	3,759,758	3,663,055	96,224	479
神奈川県	8,794,876	2,787,130	1,968,696	4,039,050	2,728,088	1,972,671	597,257	158,160
新潟県	12,357,592	6,532,040	3,657,917	2,167,635	2,031,647	1,335,753	692,686	3,208
富山県	3,058,922	1,907,435	791,519	359,968	1,010,785	679,139	331,646	-
石川県	4,371,637	2,741,951	708,478	921,208	488,639	326,255	162,384	-
福井県	2,231,348	1,370,710	603,388	257,250	103,599	47,489	33,522	22,588
山梨県	6,035,541	3,070,490	2,104,495	860,556	427,333	294,764	132,569	-
長野県	35,738,172	11,672,864	9,653,713	14,411,595	5,336,874	3,930,790	1,320,983	85,101
岐阜県	17,671,532	11,386,763	3,877,980	2,406,789	2,506,130	1,820,016	686,114	-
静岡県	11,429,318	4,324,278	1,566,881	5,538,159	948,752	752,810	195,942	-
愛知県	1,567,475	658,408	252,587	656,480	148,158	101,927	46,231	-
三重県	10,287,061	4,194,045	4,558,085	1,534,931	2,544,508	1,706,292	838,216	-
滋賀県	1,747,281	565,852	564,867	616,562	-	-	-	-
京都府	19,896,176	10,555,013	5,440,409	3,900,754	523,508	349,180	174,328	-
大阪府	8,802,811	2,861,678	589,146	5,351,987	192,010	128,071	63,939	-
兵庫県	26,660,611	13,568,283	6,107,698	6,984,630	1,585,490	1,170,227	415,263	-
奈良県	5,622,493	2,990,831	1,119,007	1,512,655	158,908	106,184	52,724	-
和歌山県	16,082,023	10,048,494	3,419,205	2,614,324	4,513,693	3,506,682	1,007,011	-
鳥取県	15,621,938	8,914,685	5,310,600	1,396,653	808,556	543,897	264,659	-
島根県	6,110,645	3,278,117	1,462,522	1,370,006	416,492	288,903	127,589	-
岡山県	44,744,980	22,884,672	11,487,192	10,373,116	5,212,905	3,540,707	1,672,198	-
広島県	76,621,202	38,366,457	16,212,416	22,042,329	12,128,031	8,492,647	3,623,715	11,669
山口県	15,347,587	8,395,022	2,524,625	4,427,940	2,103,480	1,415,866	148,760	538,854
徳島県	7,992,646	5,405,899	1,580,039	1,006,708	2,875,894	2,103,577	772,317	-
香川県	2,054,374	1,051,679	671,276	331,419	-	-	-	-
愛媛県	31,359,463	17,310,740	6,558,239	7,490,484	3,396,674	2,170,851	1,062,153	163,670
高知県	27,238,732	15,381,425	9,017,271	2,840,036	5,894,955	3,746,208	2,143,962	4,785
福岡県	48,296,710	25,860,332	13,521,940	8,914,438	7,975,814	5,492,502	2,475,048	8,264
佐賀県	8,935,036	4,860,668	969,607	3,104,761	382,781	274,038	108,140	603
長崎県	8,078,726	2,695,929	530,675	4,852,122	10,168	6,823	3,345	-
熊本県	104,171,888	61,531,639	19,857,822	22,782,427	28,885,964	23,317,137	5,559,781	9,046
大分県	14,898,311	9,573,206	2,482,185	2,842,920	2,006,738	1,484,113	522,625	-
宮崎県	14,813,591	8,576,502	2,880,289	3,356,800	1,614,706	1,372,887	241,819	-
鹿児島県	22,324,630	11,941,895	4,139,103	6,243,632	6,096,662	5,123,646	973,016	-
沖縄県	2,889,547	1,720,126	697,861	471,560	861,276	689,021	-	172,255
合計	1,164,214,486	671,710,838	247,365,680	245,137,968	189,733,055	143,798,340	44,646,964	1,287,751

(単位：千円)

(2) 投資主体別資金負担別投資実績								区 分
口 都道府県				ハ 市 町 村				
投 資 額	資 金 負 担 区 分			投 資 額	資 金 負 担 区 分			
	国 費	都道府県費	市町村費		国 費	都道府県費	市町村費	
29,679,135	19,748,558	9,920,971	9,606	22,063,070	13,119,465	1,242,579	7,701,026	北海道
132,428	83,213	49,215	-	1,195,447	28,007	2,052	1,165,388	青森県
66,961,387	55,375,835	11,581,648	3,904	29,817,415	17,970,571	342,329	11,504,515	岩手県
89,018,345	78,214,793	10,802,054	1,498	53,428,291	32,066,261	1,063,584	20,298,446	宮城県
13,155,103	8,115,013	5,040,090	-	2,863,511	1,425,985	5,760	1,431,766	秋田県
6,715,722	4,079,036	2,636,686	-	4,293,084	1,951,499	76,447	2,265,138	山形県
28,091,762	18,519,637	9,557,489	14,636	39,650,018	4,187,127	19,150,098	16,312,793	福島県
3,420,862	1,808,466	1,607,209	5,187	3,328,316	566,772	319,583	2,441,961	茨城県
5,521,335	2,296,950	3,217,848	6,537	8,524,699	1,544,502	36,638	6,943,559	栃木県
3,144,684	1,307,307	1,833,729	3,648	2,733,923	478,248	22,568	2,233,107	群馬県
1,885,310	1,110,057	775,253	-	2,160,159	528,553	26,655	1,604,951	埼玉県
994,460	422,946	549,798	21,716	11,628,604	1,028,668	26,444	10,573,492	千葉県
2,246,030	840,400	1,393,927	11,703	3,892,674	400,444	1,000,271	2,491,959	東京都
1,880,355	498,220	1,371,439	10,696	4,186,433	316,239	-	3,870,194	神奈川県
7,134,231	4,286,481	2,847,750	-	3,191,714	909,806	117,481	2,164,427	新潟県
1,098,550	666,307	432,243	-	949,587	561,989	27,630	359,968	富山県
1,697,653	1,158,245	539,408	-	2,185,345	1,257,451	6,686	921,208	石川県
1,649,046	1,095,569	553,477	-	478,703	227,652	16,389	234,662	福井県
3,907,687	1,949,841	1,957,846	-	1,700,521	825,885	14,080	860,556	山梨県
13,859,153	5,554,475	8,304,678	-	16,542,145	2,187,599	28,052	14,326,494	長野県
9,151,495	5,975,120	3,175,376	999	6,013,907	3,591,627	16,490	2,405,790	岐阜県
3,365,113	1,997,510	1,367,603	-	7,115,453	1,573,958	3,336	5,538,159	静岡県
652,488	448,145	204,343	-	766,829	108,336	2,013	656,480	愛知県
5,284,556	1,565,237	3,719,319	-	2,457,997	922,516	550	1,534,931	三重県
717,198	331,711	385,487	-	1,030,083	234,141	179,380	616,562	滋賀県
9,903,319	4,688,599	5,214,720	-	9,469,349	5,517,234	51,361	3,900,754	京都府
1,212,534	687,620	475,236	49,678	7,398,267	2,045,987	49,971	5,302,309	大阪府
10,687,988	5,296,844	5,391,144	-	14,387,133	7,101,212	301,291	6,984,630	兵庫県
2,883,583	1,824,949	1,058,634	-	2,580,002	1,059,698	7,649	1,512,655	奈良県
5,906,541	3,496,803	2,409,738	-	5,661,789	3,045,009	2,456	2,614,324	和歌山県
9,949,545	7,135,298	2,810,217	4,030	4,863,837	1,235,490	2,235,724	1,392,623	鳥取県
2,971,963	1,645,474	1,326,489	-	2,722,190	1,343,740	8,444	1,370,006	島根県
19,558,762	9,944,843	9,596,260	17,659	19,973,313	9,399,122	218,734	10,355,457	岡山県
24,451,413	11,961,635	12,489,778	-	40,041,758	17,912,175	98,923	22,030,660	広島県
6,054,172	3,680,529	2,372,866	777	7,189,935	3,298,627	2,999	3,888,309	山口県
2,187,245	1,392,483	794,762	-	2,929,507	1,909,839	12,960	1,006,708	徳島県
1,263,975	601,977	661,998	-	790,399	449,702	9,278	331,419	香川県
13,337,481	7,852,602	5,484,879	-	14,625,308	7,287,287	11,207	7,326,814	愛媛県
12,486,375	5,612,516	6,873,309	550	8,857,402	6,022,701	-	2,834,701	高知県
20,613,743	9,758,556	10,855,187	-	19,707,153	10,609,274	191,705	8,906,174	福岡県
2,507,984	1,601,188	811,245	95,551	6,044,271	2,985,442	50,222	3,008,607	佐賀県
1,327,500	813,005	514,495	-	6,741,058	1,876,101	12,835	4,852,122	長崎県
31,627,567	18,154,109	13,473,367	91	43,658,357	20,060,393	824,674	22,773,290	熊本県
5,778,040	3,830,710	1,947,330	-	7,113,533	4,258,383	12,230	2,842,920	大分県
6,417,748	3,820,774	2,596,974	-	6,781,137	3,382,841	41,496	3,356,800	宮崎県
6,479,453	3,331,149	3,148,304	-	9,748,515	3,487,100	17,783	6,243,632	鹿児島県
1,253,538	622,796	630,742	-	774,733	408,309	67,119	299,305	沖縄県
500,224,557	325,203,531	174,762,560	258,466	474,256,874	202,708,967	27,956,156	243,591,751	合 計

14. 官庁営繕

区分 都道府県名	(1) 資金負担別投資実績				(2) 投資主体別資金負担別投資実績			
	総投資額	資金負担区分			投資額	資金負担区分		
		国費	都道府県費	市町村費		国費	都道府県費	市町村費
北海道	45,750,332	14,964,337	11,583,064	19,202,931	13,696,737	13,696,737	-	-
青森県	10,495,791	1,442,152	804,133	8,249,506	995,447	995,447	-	-
岩手県	6,620,715	1,475,052	2,003,637	3,142,026	1,319,254	1,319,254	-	-
宮城県	10,575,203	4,725,707	107,983	5,741,513	4,718,793	4,718,793	-	-
秋田県	7,887,973	838,565	1,520,493	5,528,915	737,664	737,664	-	-
山形県	10,808,499	933,596	951,149	8,923,754	586,603	586,603	-	-
福島県	10,897,821	1,267,518	1,581,299	8,049,004	1,114,032	1,114,032	-	-
茨城県	16,242,854	5,270,086	77,427	10,895,341	5,123,153	5,123,153	-	-
栃木県	10,970,685	2,417,124	830,318	7,723,243	2,388,675	2,388,675	-	-
群馬県	6,883,320	1,228,649	1,317,618	4,337,053	1,216,425	1,216,425	-	-
埼玉県	26,845,996	2,376,107	7,520	24,462,369	2,094,691	2,094,691	-	-
千葉県	16,303,748	3,395,407	1,441,043	11,467,298	2,569,381	2,569,381	-	-
東京都	156,064,917	99,334,876	36,630,750	20,099,291	97,163,211	97,163,211	-	-
神奈川県	61,301,844	3,091,305	2,787,047	55,423,492	2,397,032	2,397,032	-	-
新潟県	18,836,952	1,495,707	711,680	16,629,565	1,488,925	1,488,925	-	-
富山県	3,305,930	1,564,861	588,883	1,152,186	1,373,226	1,373,226	-	-
石川県	10,613,609	1,554,715	1,632,848	7,426,046	1,554,715	1,554,715	-	-
福井県	8,353,216	900,163	390,866	7,062,187	772,114	772,114	-	-
山梨県	4,831,223	1,199,589	1,306,679	2,324,955	1,171,001	1,171,001	-	-
長野県	13,565,237	1,435,362	689,337	11,440,538	1,155,182	1,155,182	-	-
岐阜県	23,837,556	1,644,226	2,631,530	19,561,800	1,179,151	1,179,151	-	-
静岡県	10,365,762	2,502,089	672,904	7,190,769	2,377,549	2,377,549	-	-
愛知県	16,905,063	4,176,712	2,095,655	10,632,696	4,003,064	4,003,064	-	-
三重県	4,053,201	1,240,967	640,545	2,171,689	1,240,967	1,240,967	-	-
滋賀県	7,076,969	1,495,489	355,101	5,226,379	1,275,767	1,275,767	-	-
京都府	29,115,035	13,717,099	374,390	15,023,546	12,845,441	12,845,441	-	-
大阪府	25,881,056	15,107,470	1,315,611	9,457,975	14,929,287	14,929,287	-	-
兵庫県	32,943,685	2,824,472	577,570	29,541,643	2,626,885	2,626,885	-	-
奈良県	8,934,088	692,506	256,313	7,985,269	595,608	595,608	-	-
和歌山県	2,023,382	696,154	48,204	1,279,024	696,154	696,154	-	-
鳥取県	8,306,102	651,803	475,508	7,178,791	608,432	608,432	-	-
島根県	7,231,186	1,096,932	1,694,624	4,439,630	1,029,009	1,029,009	-	-
岡山県	9,099,838	1,010,671	1,755,940	6,333,227	894,839	894,839	-	-
広島県	22,138,120	7,589,502	1,924,004	12,624,614	6,821,773	6,821,773	-	-
山口県	11,077,759	1,449,388	420,580	9,207,791	788,991	788,991	-	-
徳島県	5,010,187	1,745,316	324,403	2,940,468	1,601,017	1,601,017	-	-
香川県	10,289,766	1,665,109	2,920,303	5,704,354	1,433,811	1,433,811	-	-
愛媛県	9,760,685	696,177	516,579	8,547,929	688,274	688,274	-	-
高知県	15,949,960	1,273,221	935,827	13,740,912	1,225,236	1,225,236	-	-
福岡県	25,639,596	10,751,794	645,296	14,242,506	10,715,608	10,715,608	-	-
佐賀県	5,673,250	552,476	275,712	4,845,062	543,230	543,230	-	-
長崎県	7,626,952	1,362,323	32,811	6,231,818	963,642	963,642	-	-
熊本県	16,356,670	3,324,805	745,204	12,286,661	2,700,894	2,700,894	-	-
大分県	7,902,575	783,704	32,609	7,086,262	695,813	695,813	-	-
宮崎県	5,466,583	772,520	987,550	3,706,513	772,414	772,414	-	-
鹿児島県	7,359,457	1,337,222	237,647	5,784,588	1,297,254	1,297,254	-	-
沖縄県	12,260,274	2,498,333	2,549,359	7,212,582	1,617,742	1,617,742	-	-
合計	805,440,622	233,569,358	92,405,553	479,465,711	219,804,113	219,804,113	-	-

(単位：千円)

(2) 投資主体別資金負担別投資実績								区 分
口 都道府県				ハ 市町村				
投資額	資金負担区分			投資額	資金負担区分			
	国 費	都道府県費	市町村費		国 費	都道府県費	市町村費	
11,330,153	3,661	11,326,492	-	20,723,442	1,263,939	256,572	19,202,931	北海道
395,784	-	383,016	12,768	9,104,560	446,705	421,117	8,236,738	青森県
2,003,555	-	2,003,555	-	3,297,906	155,798	82	3,142,026	岩手県
23,063	-	23,063	-	5,833,347	6,914	84,920	5,741,513	宮城県
1,520,493	-	1,520,493	-	5,629,816	100,901	-	5,528,915	秋田県
951,149	-	951,149	-	9,270,747	346,993	-	8,923,754	山形県
1,642,130	60,831	1,581,299	-	8,141,659	92,655	-	8,049,004	福島県
75,743	-	75,743	-	11,043,958	146,933	1,684	10,895,341	茨城県
838,690	8,372	830,318	-	7,743,320	20,077	-	7,723,243	栃木県
1,322,357	4,739	1,317,618	-	4,344,538	7,485	-	4,337,053	群馬県
-	-	-	-	24,751,305	281,416	7,520	24,462,369	埼玉県
1,438,337	-	1,438,337	-	12,296,030	826,026	2,706	11,467,298	千葉県
37,522,675	1,412,023	36,073,044	37,608	21,379,031	759,642	557,706	20,061,683	東京都
2,744,101	34,419	2,709,682	-	56,160,711	659,854	77,365	55,423,492	神奈川県
486,680	-	486,680	-	16,861,347	6,782	225,000	16,629,565	新潟県
588,883	-	588,883	-	1,343,821	191,635	-	1,152,186	富山県
1,632,848	-	1,632,848	-	7,426,046	-	-	7,426,046	石川県
390,866	-	390,866	-	7,190,236	128,049	-	7,062,187	福井県
1,306,679	-	1,306,679	-	2,353,543	28,588	-	2,324,955	山梨県
600,187	11,250	588,937	-	11,809,868	268,930	100,400	11,440,538	長野県
2,697,039	86,710	2,610,329	-	19,961,366	378,365	21,201	19,561,800	岐阜県
660,882	-	660,882	-	7,327,331	124,540	12,022	7,190,769	静岡県
2,094,505	2,420	2,092,085	-	10,807,494	171,228	3,570	10,632,696	愛知県
640,545	-	640,545	-	2,171,689	-	-	2,171,689	三重県
355,101	-	355,101	-	5,446,101	219,722	-	5,226,379	滋賀県
363,357	-	363,357	-	15,906,237	871,658	11,033	15,023,546	京都府
1,324,429	8,818	1,315,611	-	9,627,340	169,365	-	9,457,975	大阪府
525,251	-	525,251	-	29,791,549	197,587	52,319	29,541,643	兵庫県
147,652	-	147,652	-	8,190,828	96,898	108,661	7,985,269	奈良県
48,204	-	48,204	-	1,279,024	-	-	1,279,024	和歌山県
475,508	-	475,508	-	7,222,162	43,371	-	7,178,791	鳥取県
1,670,754	-	1,670,754	-	4,531,423	67,923	23,870	4,439,630	島根県
1,755,940	-	1,755,940	-	6,449,059	115,832	-	6,333,227	岡山県
1,924,004	-	1,924,004	-	13,392,343	767,729	-	12,624,614	広島県
419,139	-	419,139	-	9,869,629	660,397	1,441	9,207,791	山口県
323,303	-	323,303	-	3,085,867	144,299	1,100	2,940,468	徳島県
2,920,303	-	2,920,303	-	5,935,652	231,298	-	5,704,354	香川県
491,848	-	491,848	-	8,580,563	7,903	24,731	8,547,929	愛媛県
936,103	276	935,827	-	13,788,621	47,709	-	13,740,912	高知県
623,954	-	623,954	-	14,300,034	36,186	21,342	14,242,506	福岡県
275,712	-	275,712	-	4,854,308	9,246	-	4,845,062	佐賀県
32,811	-	32,811	-	6,630,499	398,681	-	6,231,818	長崎県
745,204	-	745,204	-	12,910,572	623,911	-	12,286,661	熊本県
32,609	-	32,609	-	7,174,153	87,891	-	7,086,262	大分県
987,523	-	987,523	-	3,706,646	106	27	3,706,513	宮崎県
190,637	-	190,637	-	5,871,566	39,968	47,010	5,784,588	鹿児島県
640,428	-	640,428	-	10,002,104	880,591	1,908,931	7,212,582	沖縄県
90,117,118	1,633,519	88,433,223	50,376	495,519,391	12,131,726	3,972,330	479,415,335	合 計

15. 空港

区分 都道府県名	(1) 資金負担別投資実績				(2) 投資主体別資金負担別投資実績			
	総投資額	資金負担区分			投資額	資金負担区分		
		国費	都道府県費	市町村費		国費	都道府県費	市町村費
北海道	24,297,704	20,194,375	3,036,332	1,066,997	20,436,154	19,093,602	1,342,552	-
青森県	1,800,220	737,278	1,062,942	-	589,510	589,510	-	-
岩手県	480,888	200,378	280,510	-	168,715	168,715	-	-
宮城県	4,478,603	4,086,320	373,423	18,860	4,459,743	4,086,320	373,423	-
秋田県	2,079,988	747,630	1,332,358	-	541,881	541,881	-	-
山形県	1,361,665	721,749	639,916	-	660,263	660,263	-	-
福島県	1,350,775	475,990	874,785	-	462,531	462,531	-	-
茨城県	2,522,223	2,514,149	8,074	-	2,514,149	2,514,149	-	-
栃木県	21,662	21,662	-	-	21,662	21,662	-	-
群馬県	-	-	-	-	-	-	-	-
埼玉県	1,393,135	1,393,135	-	-	1,393,135	1,393,135	-	-
千葉県	10,725,967	10,725,967	-	-	10,725,967	10,725,967	-	-
東京都	86,669,427	85,765,284	904,143	-	85,765,284	85,765,284	-	-
神奈川県	35,772	35,772	-	-	35,772	35,772	-	-
新潟県	1,832,323	1,624,040	208,283	-	1,831,364	1,624,040	207,324	-
富山県	369,943	86,004	283,939	-	49,186	49,186	-	-
石川県	738,252	385,478	302,249	50,525	392,469	361,289	31,180	-
福井県	26,506	1,506	25,000	-	1,506	1,506	-	-
山梨県	-	-	-	-	-	-	-	-
長野県	218,356	116,228	102,128	-	100,663	100,663	-	-
岐阜県	-	-	-	-	-	-	-	-
静岡県	107,782	6,825	100,957	-	6,825	6,825	-	-
愛知県	5,917,647	5,310,936	606,711	-	5,310,936	5,310,936	-	-
三重県	-	-	-	-	-	-	-	-
滋賀県	-	-	-	-	-	-	-	-
京都府	-	-	-	-	-	-	-	-
大阪府	20,270,558	20,150,174	120,384	-	20,270,558	20,150,174	120,384	-
兵庫県	2,373,215	1,802,667	570,548	-	1,768,067	1,768,067	-	-
奈良県	-	-	-	-	-	-	-	-
和歌山県	687,403	362,059	325,344	-	154,502	154,502	-	-
鳥取県	382,668	150,427	232,241	-	147,605	144,401	3,204	-
島根県	1,162,425	272,232	890,193	-	272,232	272,232	-	-
岡山県	795,402	376,363	419,039	-	73,489	73,489	-	-
広島県	2,070,313	1,354,013	716,300	-	1,656,046	1,351,013	305,033	-
山口県	670,784	542,896	127,888	-	542,896	542,896	-	-
徳島県	102,744	69,802	32,942	-	102,744	69,802	32,942	-
香川県	276,025	262,071	13,954	-	276,025	262,071	13,954	-
愛媛県	791,886	624,371	167,515	-	791,886	624,371	167,515	-
高知県	1,031,112	999,054	32,058	-	1,031,044	999,054	31,990	-
福岡県	29,418,357	23,352,993	6,043,619	21,745	29,385,946	23,352,993	6,032,953	-
佐賀県	815,011	77,908	737,103	-	16,743	16,743	-	-
長崎県	4,206,147	3,728,475	477,659	13	3,732,471	3,457,178	275,293	-
熊本県	3,829,986	3,411,595	418,391	-	3,684,045	3,411,595	272,450	-
大分県	3,458,780	3,074,347	384,433	-	3,432,557	3,074,347	358,210	-
宮崎県	2,247,388	2,062,330	185,058	-	2,230,888	2,062,330	168,558	-
鹿児島県	5,346,146	4,724,866	621,280	-	4,600,406	4,464,330	136,076	-
沖縄県	45,073,697	42,107,344	2,854,223	112,130	42,663,031	41,173,320	1,489,711	-
合計	271,438,885	244,656,693	25,511,922	1,270,270	252,300,896	240,938,144	11,362,752	-

(単位：千円)

(2) 投資主体別資金負担別投資実績								区 分
口 都道府県				ハ 市 町 村				
投 資 額	資 金 負 担 区 分			投 資 額	資 金 負 担 区 分			
	国 費	都道府県費	市 町 村 費		国 費	都道府県費	市 町 村 費	
1,770,906	114,875	1,656,031	-	2,090,644	985,898	37,749	1,066,997	北海道
1,210,710	147,768	1,062,942	-	-	-	-	-	青森県
312,173	31,663	280,510	-	-	-	-	-	岩手県
-	-	-	-	18,860	-	-	18,860	宮城県
1,538,107	205,749	1,332,358	-	-	-	-	-	秋田県
701,402	61,486	639,916	-	-	-	-	-	山形県
888,244	13,459	874,785	-	-	-	-	-	福島県
8,074	-	8,074	-	-	-	-	-	茨城県
-	-	-	-	-	-	-	-	栃木県
-	-	-	-	-	-	-	-	群馬県
-	-	-	-	-	-	-	-	埼玉県
-	-	-	-	-	-	-	-	千葉県
904,143	-	904,143	-	-	-	-	-	東京都
-	-	-	-	-	-	-	-	神奈川県
959	-	959	-	-	-	-	-	新潟県
320,757	36,818	283,939	-	-	-	-	-	富山県
295,258	24,189	271,069	-	50,525	-	-	50,525	石川県
25,000	-	25,000	-	-	-	-	-	福井県
-	-	-	-	-	-	-	-	山梨県
117,693	15,565	102,128	-	-	-	-	-	長野県
-	-	-	-	-	-	-	-	岐阜県
100,957	-	100,957	-	-	-	-	-	静岡県
606,711	-	606,711	-	-	-	-	-	愛知県
-	-	-	-	-	-	-	-	三重県
-	-	-	-	-	-	-	-	滋賀県
-	-	-	-	-	-	-	-	京都府
-	-	-	-	-	-	-	-	大阪府
605,148	34,600	570,548	-	-	-	-	-	兵庫県
-	-	-	-	-	-	-	-	奈良県
532,901	207,557	325,344	-	-	-	-	-	和歌山県
235,063	6,026	229,037	-	-	-	-	-	鳥取県
890,193	-	890,193	-	-	-	-	-	島根県
721,913	302,874	419,039	-	-	-	-	-	岡山県
414,267	3,000	411,267	-	-	-	-	-	広島県
127,888	-	127,888	-	-	-	-	-	山口県
-	-	-	-	-	-	-	-	徳島県
-	-	-	-	-	-	-	-	香川県
-	-	-	-	-	-	-	-	愛媛県
68	-	68	-	-	-	-	-	高知県
-	-	-	-	32,411	-	10,666	21,745	福岡県
798,268	61,165	737,103	-	-	-	-	-	佐賀県
473,663	271,297	202,366	-	13	-	-	13	長崎県
145,941	-	145,941	-	-	-	-	-	熊本県
26,223	-	26,223	-	-	-	-	-	大分県
16,500	-	16,500	-	-	-	-	-	宮崎県
745,740	260,536	485,204	-	-	-	-	-	鹿児島県
2,280,234	933,588	1,346,646	-	130,432	436	17,866	112,130	沖縄県
16,815,104	2,732,215	14,082,889	-	2,322,885	986,334	66,281	1,270,270	合 計

16. 鉄道

区分 都道府県名	(1) 資金負担別投資実績				(2) 投資主体別資金負担別投資実績			
	総投資額	資金負担区分			投資額	資金負担区分		
		国費	都道府県費	市町村費		国費	都道府県費	市町村費
北海道	41,529,759	41,529,759	-	-	41,529,759	41,529,759	-	-
青森県	1,783,901	1,783,901	-	-	1,783,901	1,783,901	-	-
岩手県	9,751	9,751	-	-	9,751	9,751	-	-
宮城県	-	-	-	-	-	-	-	-
秋田県	-	-	-	-	-	-	-	-
山形県	-	-	-	-	-	-	-	-
福島県	28,331	-	14,167	14,164	28,331	-	14,167	14,164
茨城県	-	-	-	-	-	-	-	-
栃木県	86,725	58,393	14,166	14,166	86,725	58,393	14,166	14,166
群馬県	12,438	7,463	-	4,975	12,438	7,463	-	4,975
埼玉県	-	-	-	-	-	-	-	-
千葉県	554,971	344,727	-	210,244	554,971	344,727	-	210,244
東京都	572,542	316,612	255,930	-	572,542	316,612	255,930	-
神奈川県	34,602,198	34,602,198	-	-	34,602,198	34,602,198	-	-
新潟県	-	-	-	-	-	-	-	-
富山県	67,243	36,747	13,158	17,338	67,243	36,747	13,158	17,338
石川県	86,655,779	86,642,779	6,500	6,500	86,655,779	86,642,779	6,500	6,500
福井県	145,865,695	145,865,695	-	-	145,865,695	145,865,695	-	-
山梨県	3,960	3,960	-	-	3,960	3,960	-	-
長野県	-	-	-	-	-	-	-	-
岐阜県	-	-	-	-	-	-	-	-
静岡県	88,367	51,867	33,850	2,650	88,367	51,867	33,850	2,650
愛知県	157,268	146,374	5,447	5,447	157,268	146,374	5,447	5,447
三重県	19,175	9,587	4,794	4,794	19,175	9,587	4,794	4,794
滋賀県	-	-	-	-	-	-	-	-
京都府	363,289	350,585	6,150	6,554	363,289	350,585	6,150	6,554
大阪府	812,480	570,548	120,966	120,966	812,480	570,548	120,966	120,966
兵庫県	365,109	230,521	58,183	76,405	365,109	230,521	58,183	76,405
奈良県	6,867	6,867	-	-	6,867	6,867	-	-
和歌山県	3,665	3,665	-	-	3,665	3,665	-	-
鳥取県	4,933	4,933	-	-	4,933	4,933	-	-
島根県	-	-	-	-	-	-	-	-
岡山県	29,587	18,920	-	10,667	29,587	18,920	-	10,667
広島県	-	-	-	-	-	-	-	-
山口県	-	-	-	-	-	-	-	-
徳島県	262	262	-	-	262	262	-	-
香川県	179,896	89,948	60,003	29,945	179,896	89,948	60,003	29,945
愛媛県	105,916	53,168	26,374	26,374	105,916	53,168	26,374	26,374
高知県	21,504	7,168	7,168	7,168	21,504	7,168	7,168	7,168
福岡県	300,022	170,765	62,520	66,737	300,022	170,765	62,520	66,737
佐賀県	15,040,138	15,040,138	-	-	15,040,138	15,040,138	-	-
長崎県	52,049,200	52,049,200	-	-	52,049,200	52,049,200	-	-
熊本県	-	-	-	-	-	-	-	-
大分県	160,512	95,246	32,633	32,633	160,512	95,246	32,633	32,633
宮崎県	24,795	24,795	-	-	24,795	24,795	-	-
鹿児島県	14,123	14,123	-	-	14,123	14,123	-	-
沖縄県	-	-	-	-	-	-	-	-
合計	381,520,401	380,140,665	722,009	657,727	381,520,401	380,140,665	722,009	657,727

(単位：千円)

(2) 投資主体別資金負担別投資実績								区 分
口 都道府県				ハ 市 町 村				
投 資 額	資 金 負 担 区 分			投 資 額	資 金 負 担 区 分			
	国 費	都道府県費	市 町 村 費		国 費	都道府県費	市 町 村 費	
-	-	-	-	-	-	-	-	北海道
-	-	-	-	-	-	-	-	青森県
-	-	-	-	-	-	-	-	岩手県
-	-	-	-	-	-	-	-	宮城県
-	-	-	-	-	-	-	-	秋田県
-	-	-	-	-	-	-	-	山形県
-	-	-	-	-	-	-	-	福島県
-	-	-	-	-	-	-	-	茨城県
-	-	-	-	-	-	-	-	栃木県
-	-	-	-	-	-	-	-	群馬県
-	-	-	-	-	-	-	-	埼玉県
-	-	-	-	-	-	-	-	千葉県
-	-	-	-	-	-	-	-	東京都
-	-	-	-	-	-	-	-	神奈川県
-	-	-	-	-	-	-	-	新潟県
-	-	-	-	-	-	-	-	富山県
-	-	-	-	-	-	-	-	石川県
-	-	-	-	-	-	-	-	福井県
-	-	-	-	-	-	-	-	山梨県
-	-	-	-	-	-	-	-	長野県
-	-	-	-	-	-	-	-	岐阜県
-	-	-	-	-	-	-	-	静岡県
-	-	-	-	-	-	-	-	愛知県
-	-	-	-	-	-	-	-	三重県
-	-	-	-	-	-	-	-	滋賀県
-	-	-	-	-	-	-	-	京都府
-	-	-	-	-	-	-	-	大阪府
-	-	-	-	-	-	-	-	兵庫県
-	-	-	-	-	-	-	-	奈良県
-	-	-	-	-	-	-	-	和歌山県
-	-	-	-	-	-	-	-	鳥取県
-	-	-	-	-	-	-	-	島根県
-	-	-	-	-	-	-	-	岡山県
-	-	-	-	-	-	-	-	広島県
-	-	-	-	-	-	-	-	山口県
-	-	-	-	-	-	-	-	徳島県
-	-	-	-	-	-	-	-	香川県
-	-	-	-	-	-	-	-	愛媛県
-	-	-	-	-	-	-	-	高知県
-	-	-	-	-	-	-	-	福岡県
-	-	-	-	-	-	-	-	佐賀県
-	-	-	-	-	-	-	-	長崎県
-	-	-	-	-	-	-	-	熊本県
-	-	-	-	-	-	-	-	大分県
-	-	-	-	-	-	-	-	宮崎県
-	-	-	-	-	-	-	-	鹿児島県
-	-	-	-	-	-	-	-	沖縄県
-	-	-	-	-	-	-	-	合 計

17. その他

区分 都道府県名	(1) 資金負担別投資実績				(2) 投資主体別資金負担別投資実績			
	総投資額	資金負担区分			投資額	国		
		国費	都道府県費	市町村費		国費	都道府県費	市町村費
北海道	85,907,870	14,519,247	17,789,841	53,598,782	7,699,234	7,015,599	668,600	15,035
青森県	20,191,659	1,545,702	8,299,397	10,346,560	367,899	367,899	-	-
岩手県	26,596,345	5,873,613	6,249,603	14,473,129	3,197,739	3,197,739	-	-
宮城県	34,348,167	5,428,574	10,786,809	18,132,784	2,630,176	2,630,176	-	-
秋田県	19,560,281	2,608,985	7,613,569	9,337,727	987,686	863,183	124,503	-
山形県	24,557,545	1,455,441	13,347,905	9,754,199	666,711	582,971	83,740	-
福島県	216,868,665	164,046,315	19,624,080	33,198,270	146,986,638	146,986,638	-	-
茨城県	25,720,596	5,514,318	6,272,022	13,934,256	2,666,547	2,666,547	-	-
栃木県	25,135,623	4,384,166	11,142,475	9,608,982	3,443,083	3,443,083	-	-
群馬県	50,488,907	6,593,405	20,045,202	23,850,300	941,259	941,259	-	-
埼玉県	54,889,855	4,515,095	17,572,054	32,802,706	1,885,776	1,885,776	-	-
千葉県	44,832,734	4,380,308	13,774,145	26,678,281	1,789,660	1,789,595	65	-
東京都	293,503,634	64,907,123	177,146,190	51,450,321	59,419,148	59,419,148	-	-
神奈川県	68,884,554	14,784,583	21,587,103	32,512,868	11,491,105	11,491,105	-	-
新潟県	27,848,913	4,145,614	7,339,579	16,363,720	1,673,941	1,673,941	-	-
富山県	17,773,316	2,019,662	6,371,665	9,381,989	790,314	790,314	-	-
石川県	27,554,123	3,317,994	12,983,383	11,252,746	1,420,535	1,420,535	-	-
福井県	27,439,738	4,238,180	14,998,852	8,202,706	927,651	927,651	-	-
山梨県	9,590,897	1,595,745	1,718,360	6,276,792	826,426	820,710	5,716	-
長野県	34,311,041	5,090,149	4,010,804	25,210,088	1,111,744	1,079,077	32,667	-
岐阜県	34,123,364	2,759,013	14,093,521	17,270,830	697,202	697,202	-	-
静岡県	49,222,419	2,588,707	22,239,571	24,394,141	973,536	834,564	138,972	-
愛知県	95,387,188	6,161,260	60,069,515	29,156,413	2,402,529	2,402,529	-	-
三重県	18,784,817	1,391,072	7,377,870	10,015,875	709,747	709,747	-	-
滋賀県	11,833,080	1,711,786	4,413,936	5,707,358	629,571	629,571	-	-
京都府	34,943,028	5,976,031	16,078,559	12,888,438	2,970,275	2,569,009	401,266	-
大阪府	40,980,847	6,455,734	8,342,512	26,182,601	3,136,198	3,136,198	-	-
兵庫県	56,433,384	5,078,026	23,307,814	28,047,544	3,554,964	3,416,267	138,697	-
奈良県	9,172,989	1,440,170	2,350,946	5,381,873	804,809	804,809	-	-
和歌山県	21,362,650	4,648,524	5,561,164	11,152,962	947,887	947,887	-	-
鳥取県	21,324,780	2,622,760	12,600,382	6,101,638	1,000,790	1,000,790	-	-
島根県	22,084,036	3,366,625	6,295,728	12,421,683	1,148,568	1,100,819	47,749	-
岡山県	35,829,927	11,906,654	11,468,145	12,455,128	4,552,586	4,552,586	-	-
広島県	34,957,453	6,692,257	11,108,654	17,156,542	3,201,407	3,092,274	109,133	-
山口県	36,575,517	20,563,668	4,823,145	11,188,704	19,663,093	19,663,093	-	-
徳島県	14,217,122	1,386,396	7,102,135	5,728,591	302,752	285,707	17,045	-
香川県	9,002,497	1,069,265	2,547,298	5,385,934	551,512	551,512	-	-
愛媛県	25,301,720	5,070,091	7,963,617	12,268,012	344,916	344,916	-	-
高知県	21,923,103	2,938,366	8,032,562	10,952,175	316,242	316,242	-	-
福岡県	40,481,548	8,406,519	10,662,225	21,412,804	6,400,634	6,213,294	187,340	-
佐賀県	16,438,167	2,078,464	9,558,990	4,800,713	1,589,259	1,356,418	232,841	-
長崎県	48,772,806	7,290,646	24,436,270	17,045,890	4,495,766	4,495,766	-	-
熊本県	50,415,781	7,199,792	10,428,037	32,787,952	1,052,255	1,052,255	-	-
大分県	22,636,383	2,260,452	8,682,415	11,693,516	1,063,943	1,063,943	-	-
宮崎県	21,066,728	2,445,667	10,181,492	8,439,569	906,713	906,713	-	-
鹿児島県	28,388,623	4,876,594	9,853,047	13,658,982	2,419,279	2,419,279	-	-
沖縄県	44,126,143	18,068,105	7,921,573	18,136,465	5,948,378	5,948,378	-	-
合計	2,001,790,563	467,416,863	726,174,161	808,199,539	322,708,083	320,504,714	2,188,334	15,035

(単位：千円)

(2) 投資主体別資金負担別投資実績								区 分
口 都道府県				ハ 市 町 村				
投 資 額	資 金 負 担 区 分			投 資 額	資 金 負 担 区 分			
	国 費	都道府県費	市 町 村 費		国 費	都道府県費	市 町 村 費	
18,930,713	2,708,694	16,222,019	-	59,277,923	4,794,954	899,222	53,583,747	北海道
8,660,986	468,906	8,105,889	86,191	11,162,774	708,897	193,508	10,260,369	青森県
7,290,999	1,525,829	5,765,170	-	16,107,607	1,150,045	484,433	14,473,129	岩手県
11,441,390	918,326	10,515,544	7,520	20,276,601	1,880,072	271,265	18,125,264	宮城県
7,977,852	766,060	7,211,792	-	10,594,743	979,742	277,274	9,337,727	秋田県
13,466,225	362,796	13,103,429	-	10,424,609	509,674	160,736	9,754,199	山形県
32,052,942	12,991,443	19,061,499	-	37,829,085	4,068,234	562,581	33,198,270	福島県
7,164,174	983,581	6,180,593	-	15,889,875	1,864,190	91,429	13,934,256	茨城県
11,784,113	499,249	11,041,039	243,825	9,908,427	441,834	101,436	9,365,157	栃木県
19,223,428	2,761,944	16,461,484	-	30,324,220	2,890,202	3,583,718	23,850,300	群馬県
18,683,380	1,373,747	17,238,587	71,046	34,320,699	1,255,572	333,467	32,731,660	埼玉県
14,057,767	684,116	13,373,651	-	28,985,307	1,906,597	400,429	26,678,281	千葉県
176,294,911	2,828,840	172,937,981	528,090	57,789,575	2,659,135	4,208,209	50,922,231	東京都
22,213,516	1,473,364	20,740,152	-	35,179,933	1,820,114	846,951	32,512,868	神奈川県
7,941,872	708,918	7,232,954	-	18,233,100	1,762,755	106,625	16,363,720	新潟県
6,820,921	771,649	6,049,272	-	10,162,081	457,699	322,393	9,381,989	富山県
13,473,200	454,183	12,899,703	119,314	12,660,388	1,443,276	83,680	11,133,432	石川県
15,671,621	723,324	14,637,812	310,485	10,840,466	2,587,205	361,040	7,892,221	福井県
1,976,469	332,702	1,643,767	-	6,788,002	442,333	68,877	6,276,792	山梨県
4,253,027	579,232	3,673,795	-	28,946,270	3,431,840	304,342	25,210,088	長野県
14,953,673	1,162,319	13,791,354	-	18,472,489	899,492	302,167	17,270,830	岐阜県
18,684,209	801,414	17,882,795	-	29,564,674	952,729	4,217,804	24,394,141	静岡県
61,642,560	2,234,117	59,408,443	-	31,342,099	1,524,614	661,072	29,156,413	愛知県
7,394,957	169,286	7,225,671	-	10,680,113	512,039	152,199	10,015,875	三重県
4,715,324	412,057	4,303,267	-	6,488,185	670,158	110,669	5,707,358	滋賀県
18,156,028	2,865,484	15,268,285	22,259	13,816,725	541,538	409,008	12,866,179	京都府
10,200,616	2,242,278	7,958,338	-	27,644,033	1,077,258	384,174	26,182,601	大阪府
23,681,284	723,832	22,957,452	-	29,197,136	937,927	211,665	28,047,544	兵庫県
2,347,881	210,660	2,137,221	-	6,020,299	424,701	213,725	5,381,873	奈良県
6,357,103	996,110	5,356,491	4,502	14,057,660	2,704,527	204,673	11,148,460	和歌山県
13,243,916	757,635	12,486,281	-	7,080,074	864,335	114,101	6,101,638	鳥取県
7,148,492	1,011,754	6,136,738	-	13,786,976	1,254,052	111,241	12,421,683	島根県
17,981,426	6,574,606	11,406,820	-	13,295,915	779,462	61,325	12,455,128	岡山県
13,594,103	2,770,282	10,773,897	49,924	18,161,943	829,701	225,624	17,106,618	広島県
5,252,271	509,466	4,742,805	-	11,660,153	391,109	80,340	11,188,704	山口県
7,614,276	590,729	7,023,547	-	6,300,094	509,960	61,543	5,728,591	徳島県
2,727,052	284,242	2,442,810	-	5,723,933	233,511	104,488	5,385,934	香川県
11,144,166	3,902,622	7,215,315	26,229	13,812,638	822,553	748,302	12,241,783	愛媛県
6,972,358	371,135	6,601,223	-	14,634,503	2,250,989	1,431,339	10,952,175	高知県
11,380,010	607,981	10,323,789	448,240	22,700,904	1,585,244	151,096	20,964,564	福岡県
9,334,607	117,243	9,074,031	143,333	5,514,301	604,803	252,118	4,657,380	佐賀県
25,233,074	1,007,338	24,225,736	-	19,043,966	1,787,542	210,534	17,045,890	長崎県
11,211,488	1,109,024	9,973,386	129,078	38,152,038	5,038,513	454,651	32,658,874	熊本県
8,699,777	396,904	8,302,873	-	12,872,663	799,605	379,542	11,693,516	大分県
10,457,962	353,732	10,104,230	-	9,702,053	1,185,222	77,262	8,439,569	宮崎県
9,497,219	999,448	8,497,771	-	16,472,125	1,457,867	1,355,276	13,658,982	鹿児島県
7,397,333	3,822,016	3,575,317	-	30,780,432	8,297,711	4,346,256	18,136,465	沖縄県
766,402,671	70,920,617	693,292,018	2,190,036	912,679,809	75,991,532	30,693,809	805,994,468	合 計

Ⅱ. 公営企業

区分 都道府県名	(1) 資金負担別投資実績				(2) 投資主体別資金負担別投資実績			
	総投資額	資金負担区分			投資額	資金負担区分		
		国費	都道府県費	市町村費		国費	都道府県費	市町村費
北海道	164,677,785	18,463,405	8,696,410	137,517,970	-	-	-	-
青森県	43,925,904	7,283,431	3,519,528	33,122,945	-	-	-	-
岩手県	64,176,914	10,493,376	11,682,066	42,001,472	-	-	-	-
宮城県	127,777,187	20,340,055	4,270,626	103,166,506	-	-	-	-
秋田県	39,931,263	8,045,342	7,402,073	24,483,848	-	-	-	-
山形県	37,381,930	6,469,567	6,862,434	24,049,929	-	-	-	-
福島県	55,444,277	9,845,593	1,464,486	44,134,198	-	-	-	-
茨城県	94,867,600	14,856,085	26,520,445	53,491,070	-	-	-	-
栃木県	42,058,138	6,374,832	4,494,043	31,189,263	-	-	-	-
群馬県	45,227,839	7,776,241	4,189,834	33,261,764	-	-	-	-
埼玉県	195,752,676	20,377,007	32,951,718	142,423,951	-	-	-	-
千葉県	129,335,022	20,815,535	21,697,959	86,821,528	-	-	-	-
東京都	617,096,199	73,225,979	515,337,438	28,532,782	-	-	-	-
神奈川県	251,468,821	59,061,140	2,099,200	190,308,481	-	-	-	-
新潟県	98,266,445	15,977,688	18,343,205	63,945,552	-	-	-	-
富山県	36,657,754	7,157,747	1,896,578	27,603,429	-	-	-	-
石川県	36,279,723	4,928,129	481,429	30,870,165	-	-	-	-
福井県	21,100,598	3,611,853	4,740,969	12,747,776	-	-	-	-
山梨県	23,102,654	3,432,125	1,797,767	17,872,762	-	-	-	-
長野県	56,876,236	5,238,406	6,485,680	45,152,150	-	-	-	-
岐阜県	44,462,373	5,597,713	3,832,957	35,031,703	-	-	-	-
静岡県	72,850,416	10,648,403	4,972,776	57,229,237	-	-	-	-
愛知県	295,347,669	35,974,012	54,895,219	204,478,438	-	-	-	-
三重県	71,774,437	12,572,980	12,746,480	46,454,977	-	-	-	-
滋賀県	34,467,603	7,936,374	4,543,621	21,987,608	-	-	-	-
京都府	71,143,800	9,038,790	5,334,443	56,770,567	-	-	-	-
大阪府	218,108,213	37,472,587	6,663,075	173,972,551	-	-	-	-
兵庫県	168,109,557	30,046,990	23,631,089	114,431,478	-	-	-	-
奈良県	24,501,178	3,157,537	3,798,533	17,545,108	-	-	-	-
和歌山県	26,974,490	4,606,156	428,895	21,939,439	-	-	-	-
鳥取県	23,085,477	2,955,337	8,214,255	11,915,885	-	-	-	-
島根県	35,813,911	3,395,956	8,486,247	23,931,708	-	-	-	-
岡山県	55,415,289	10,420,490	4,077,451	40,917,348	-	-	-	-
広島県	70,141,090	14,938,915	8,000,298	47,201,877	-	-	-	-
山口県	52,298,232	11,152,055	6,926,374	34,219,803	-	-	-	-
徳島県	15,638,282	1,859,961	2,904,895	10,873,426	-	-	-	-
香川県	31,701,199	6,124,117	2,643,962	22,933,120	-	-	-	-
愛媛県	35,901,523	4,815,715	1,562,559	29,523,249	-	-	-	-
高知県	18,229,678	3,169,775	442,006	14,617,897	-	-	-	-
福岡県	165,941,368	31,513,842	8,688,747	125,738,779	-	-	-	-
佐賀県	25,738,884	5,696,468	440,978	19,601,438	-	-	-	-
長崎県	42,749,756	6,820,113	3,785,614	32,144,029	-	-	-	-
熊本県	42,475,715	8,728,835	5,037,977	28,708,903	-	-	-	-
大分県	29,466,471	3,693,694	7,420,208	18,352,569	-	-	-	-
宮崎県	24,503,617	3,585,847	1,575,955	19,341,815	-	-	-	-
鹿児島県	31,919,026	3,901,335	1,095,977	26,921,714	-	-	-	-
沖縄県	31,083,406	7,918,507	8,211,230	14,953,669	-	-	-	-
合計	3,941,247,625	611,516,040	885,295,709	2,444,435,876	-	-	-	-

(単位：千円)

(2) 投資主体別資金負担別投資実績								区 分
口 都道府県				ハ 市 町 村				
投 資 額	資 金 負 担 区 分			投 資 額	資 金 負 担 区 分			
	国 費	都道府県費	市町村費		国 費	都道府県費	市町村費	
								都道府県名
7,869,925	525,198	7,143,477	201,250	156,807,860	17,938,207	1,552,933	137,316,720	北海道
4,129,634	701,116	3,301,428	127,090	39,796,270	6,582,315	218,100	32,995,855	青森県
13,439,575	1,528,903	11,505,530	405,142	50,737,339	8,964,473	176,536	41,596,330	岩手県
4,092,798	-	4,092,798	-	123,684,389	20,340,055	177,828	103,166,506	宮城県
11,269,670	2,991,349	7,363,243	915,078	28,661,593	5,053,993	38,830	23,568,770	秋田県
7,458,717	923,900	6,303,061	231,756	29,923,213	5,545,667	559,373	23,818,173	山形県
1,340,482	469,156	707,928	163,398	54,103,795	9,376,437	756,558	43,970,800	福島県
29,844,703	3,548,362	26,296,341	-	65,022,897	11,307,723	224,104	53,491,070	茨城県
5,657,966	834,474	4,376,835	446,657	36,400,172	5,540,358	117,208	30,742,606	栃木県
4,799,616	1,556,077	2,241,778	1,001,761	40,428,223	6,220,164	1,948,056	32,260,003	群馬県
48,989,231	12,375,223	31,778,701	4,835,307	146,763,445	8,001,784	1,173,017	137,588,644	埼玉県
22,274,601	5,129,961	15,493,792	1,650,848	107,060,421	15,685,574	6,204,167	85,170,680	千葉県
584,933,391	70,415,694	514,517,697	-	32,162,808	2,810,285	819,741	28,532,782	東京都
33,579,817	26,985,359	1,425,213	5,169,245	217,889,004	32,075,781	673,987	185,139,236	神奈川県
22,086,304	2,505,264	18,330,431	1,250,609	76,180,141	13,472,424	12,774	62,694,943	新潟県
3,196,707	1,153,555	1,803,417	239,735	33,461,047	6,004,192	93,161	27,363,694	富山県
1,130,350	707,855	245,010	177,485	35,149,373	4,220,274	236,419	30,692,680	石川県
5,168,286	569,556	4,429,780	168,950	15,932,312	3,042,297	311,189	12,578,826	福井県
2,750,339	758,943	1,598,780	392,616	20,352,315	2,673,182	198,987	17,480,146	山梨県
9,110,522	1,244,385	6,372,617	1,493,520	47,765,714	3,994,021	113,063	43,658,630	長野県
4,486,035	750,724	3,593,832	141,479	39,976,338	4,846,989	239,125	34,890,224	岐阜県
5,751,858	1,205,400	4,544,267	2,191	67,098,558	9,443,003	428,509	57,227,046	静岡県
56,844,515	7,131,201	48,485,796	1,227,518	238,503,154	28,842,811	6,409,423	203,250,920	愛知県
16,383,250	2,900,572	12,641,539	841,139	55,391,187	9,672,408	104,941	45,613,838	三重県
9,909,187	3,452,149	4,503,546	1,953,492	24,558,416	4,484,225	40,075	20,034,116	滋賀県
13,104,399	4,059,471	5,228,192	3,816,736	58,039,401	4,979,319	106,251	52,953,831	京都府
21,555,011	9,238,148	6,422,999	5,893,864	196,553,202	28,234,439	240,076	168,078,687	大阪府
32,651,282	6,767,833	23,312,702	2,570,747	135,458,275	23,279,157	318,387	111,860,731	兵庫県
3,734,874	-	3,734,874	-	20,766,304	3,157,537	63,659	17,545,108	奈良県
419,020	-	419,020	-	26,555,470	4,606,156	9,875	21,939,439	和歌山県
5,709,688	242,814	5,393,722	73,152	17,375,789	2,712,523	2,820,533	11,842,733	鳥取県
8,144,476	297,851	7,734,045	112,580	27,669,435	3,098,105	752,202	23,819,128	島根県
5,033,638	818,562	3,984,670	230,406	50,381,651	9,601,928	92,781	40,686,942	岡山県
9,633,366	1,491,221	7,833,040	309,105	60,507,724	13,447,694	167,258	46,892,772	広島県
8,488,092	1,330,568	6,574,307	583,217	43,810,140	9,821,487	352,067	33,636,586	山口県
2,821,365	55,450	2,765,915	-	12,816,917	1,804,511	138,980	10,873,426	徳島県
2,129,064	666,740	1,195,367	266,957	29,572,135	5,457,377	1,448,595	22,666,163	香川県
1,444,669	69,535	1,375,134	-	34,456,854	4,746,180	187,425	29,523,249	愛媛県
1,132,840	968,663	164,177	-	17,096,838	2,201,112	277,829	14,617,897	高知県
15,094,177	3,602,587	8,609,248	2,882,342	150,847,191	27,911,255	79,499	122,856,437	福岡県
388,432	-	388,432	-	25,350,452	5,696,468	52,546	19,601,438	佐賀県
1,925,957	485,500	1,426,834	13,623	40,823,799	6,334,613	2,358,780	32,130,406	長崎県
5,054,620	204,040	4,764,763	85,817	37,421,095	8,524,795	273,214	28,623,086	熊本県
7,399,624	-	7,399,624	-	22,066,847	3,693,694	20,584	18,352,569	大分県
1,390,382	-	1,390,382	-	23,113,235	3,585,847	185,573	19,341,815	宮崎県
953,655	-	953,655	-	30,965,371	3,901,335	142,322	26,921,714	鹿児島県
9,943,711	2,912,744	6,308,533	722,434	21,139,695	5,005,763	1,902,697	14,231,235	沖縄県
1,074,649,821	183,576,103	850,476,472	40,597,246	2,866,597,804	427,939,937	34,819,237	2,403,838,630	合 計

1. 水道

区分 都道府県名	(1) 資金負担別投資実績				(2) 投資主体別資金負担別投資実績			
	総投資額	資金負担区分			投資額	資金負担区分		
		国費	都道府県費	市町村費		国費	都道府県費	市町村費
北海道	63,155,439	1,671,341	248,081	61,236,017	-	-	-	-
青森県	16,158,805	1,867,789	59,575	14,231,441	-	-	-	-
岩手県	35,205,833	3,278,649	77,523	31,849,661	-	-	-	-
宮城県	35,259,169	7,010,250	74,196	28,174,723	-	-	-	-
秋田県	13,208,536	877,846	20,070	12,310,620	-	-	-	-
山形県	9,090,677	400,824	78,345	8,611,508	-	-	-	-
福島県	25,284,817	1,509,156	213,568	23,562,093	-	-	-	-
茨城県	40,918,199	2,774,746	10,556,082	27,587,371	-	-	-	-
栃木県	19,997,230	666,906	1,341,948	17,988,376	-	-	-	-
群馬県	18,831,977	1,353,858	152,301	17,325,818	-	-	-	-
埼玉県	74,430,294	1,982,928	13,815,337	58,632,029	-	-	-	-
千葉県	42,322,585	1,714,471	6,200,588	34,407,526	-	-	-	-
東京都	208,282,879	1,103,856	204,695,345	2,483,678	-	-	-	-
神奈川県	87,303,290	28,901,277	-	58,402,013	-	-	-	-
新潟県	31,692,727	1,383,660	-	30,309,067	-	-	-	-
富山県	9,208,886	338,636	41,000	8,829,250	-	-	-	-
石川県	13,083,032	537,342	30,300	12,515,390	-	-	-	-
福井県	3,259,502	153,364	69,465	3,036,673	-	-	-	-
山梨県	10,766,303	708,920	84,242	9,973,141	-	-	-	-
長野県	25,106,980	352,273	3,097,322	21,657,385	-	-	-	-
岐阜県	20,264,690	260,225	3,287,386	16,717,079	-	-	-	-
静岡県	30,021,201	202,078	1,907,231	27,911,892	-	-	-	-
愛知県	75,851,930	1,862,371	14,248,307	59,741,252	-	-	-	-
三重県	21,448,342	432,394	4,072,144	16,943,804	-	-	-	-
滋賀県	10,734,078	18,675	1,095,548	9,619,855	-	-	-	-
京都府	33,205,512	397,965	2,903,103	29,904,444	-	-	-	-
大阪府	82,346,023	1,290,826	139,071	80,916,126	-	-	-	-
兵庫県	42,488,704	1,497,529	3,477,175	37,514,000	-	-	-	-
奈良県	14,530,409	599,366	3,780,821	10,150,222	-	-	-	-
和歌山県	10,273,238	671,332	5,105	9,596,801	-	-	-	-
鳥取県	5,298,097	234,252	-	5,063,845	-	-	-	-
島根県	10,450,875	973,968	491,965	8,984,942	-	-	-	-
岡山県	21,259,694	489,722	74,916	20,695,056	-	-	-	-
広島県	25,203,023	1,424,712	4,082,737	19,695,574	-	-	-	-
山口県	15,925,479	356,260	322,005	15,247,214	-	-	-	-
徳島県	7,094,698	355,119	45,915	6,693,664	-	-	-	-
香川県	16,640,683	1,923,956	237,032	14,479,695	-	-	-	-
愛媛県	18,282,476	880,530	74,086	17,327,860	-	-	-	-
高知県	9,827,043	707,776	261,452	8,857,815	-	-	-	-
福岡県	50,702,900	3,218,737	2,840	47,481,323	-	-	-	-
佐賀県	9,369,574	99,138	16,275	9,254,161	-	-	-	-
長崎県	16,272,708	1,886,819	47,391	14,338,498	-	-	-	-
熊本県	11,631,032	325,969	178,268	11,126,795	-	-	-	-
大分県	10,942,511	355,194	3,090	10,584,227	-	-	-	-
宮崎県	11,825,257	4,174	185,573	11,635,510	-	-	-	-
鹿児島県	16,766,533	932,352	46,190	15,787,991	-	-	-	-
沖縄県	9,522,413	2,332,770	9,253	7,180,390	-	-	-	-
合計	1,390,746,283	82,322,301	281,850,167	1,026,573,815	-	-	-	-

(単位：千円)

(2) 投資主体別資金負担別投資実績								区 分
口 都道府県				ハ 市 町 村				
投 資 額	資 金 負 担 区 分			投 資 額	資 金 負 担 区 分			
	国 費	都道府県費	市町村費		国 費	都道府県費	市町村費	
-	-	-	-	63,155,439	1,671,341	248,081	61,236,017	北海道
-	-	-	-	16,158,805	1,867,789	59,575	14,231,441	青森県
-	-	-	-	35,205,833	3,278,649	77,523	31,849,661	岩手県
-	-	-	-	35,259,169	7,010,250	74,196	28,174,723	宮城県
-	-	-	-	13,208,536	877,846	20,070	12,310,620	秋田県
-	-	-	-	9,090,677	400,824	78,345	8,611,508	山形県
-	-	-	-	25,284,817	1,509,156	213,568	23,562,093	福島県
11,676,511	1,268,785	10,407,726	-	29,241,688	1,505,961	148,356	27,587,371	茨城県
1,226,316	-	1,226,316	-	18,770,914	666,906	115,632	17,988,376	栃木県
-	-	-	-	18,831,977	1,353,858	152,301	17,325,818	群馬県
14,640,568	1,937,045	12,703,523	-	59,789,726	45,883	1,111,814	58,632,029	埼玉県
-	-	-	-	42,322,585	1,714,471	6,200,588	34,407,526	千葉県
204,788,929	839,547	203,949,382	-	3,493,950	264,309	745,963	2,483,678	東京都
24,414,867	24,312,991	-	101,876	62,888,423	4,588,286	-	58,300,137	神奈川県
-	-	-	-	31,692,727	1,383,660	-	30,309,067	新潟県
-	-	-	-	9,208,886	338,636	41,000	8,829,250	富山県
-	-	-	-	13,083,032	537,342	30,300	12,515,390	石川県
-	-	-	-	3,259,502	153,364	69,465	3,036,673	福井県
-	-	-	-	10,766,303	708,920	84,242	9,973,141	山梨県
3,023,627	-	3,023,627	-	22,083,353	352,273	73,695	21,657,385	長野県
3,089,208	-	3,089,208	-	17,175,482	260,225	198,178	16,717,079	岐阜県
1,692,601	-	1,690,410	2,191	28,328,600	202,078	216,821	27,909,701	静岡県
14,698,831	632,481	14,066,350	-	61,153,099	1,229,890	181,957	59,741,252	愛知県
3,983,659	-	3,983,659	-	17,464,683	432,394	88,485	16,943,804	三重県
1,095,548	-	1,095,548	-	9,638,530	18,675	-	9,619,855	滋賀県
2,994,672	142,030	2,852,642	-	30,210,840	255,935	50,461	29,904,444	京都府
-	-	-	-	82,346,023	1,290,826	139,071	80,916,126	大阪府
4,037,377	584,704	3,452,673	-	38,451,327	912,825	24,502	37,514,000	兵庫県
3,734,874	-	3,734,874	-	10,795,535	599,366	45,947	10,150,222	奈良県
-	-	-	-	10,273,238	671,332	5,105	9,596,801	和歌山県
-	-	-	-	5,298,097	234,252	-	5,063,845	鳥取県
343,921	-	343,921	-	10,106,954	973,968	148,044	8,984,942	島根県
-	-	-	-	21,259,694	489,722	74,916	20,695,056	岡山県
4,149,275	174,408	3,970,749	4,118	21,053,748	1,250,304	111,988	19,691,456	広島県
-	-	-	-	15,925,479	356,260	322,005	15,247,214	山口県
-	-	-	-	7,094,698	355,119	45,915	6,693,664	徳島県
-	-	-	-	16,640,683	1,923,956	237,032	14,479,695	香川県
-	-	-	-	18,282,476	880,530	74,086	17,327,860	愛媛県
-	-	-	-	9,827,043	707,776	261,452	8,857,815	高知県
-	-	-	-	50,702,900	3,218,737	2,840	47,481,323	福岡県
-	-	-	-	9,369,574	99,138	16,275	9,254,161	佐賀県
-	-	-	-	16,272,708	1,886,819	47,391	14,338,498	長崎県
-	-	-	-	11,631,032	325,969	178,268	11,126,795	熊本県
-	-	-	-	10,942,511	355,194	3,090	10,584,227	大分県
-	-	-	-	11,825,257	4,174	185,573	11,635,510	宮崎県
-	-	-	-	16,766,533	932,352	46,190	15,787,991	鹿児島県
-	-	-	-	9,522,413	2,332,770	9,253	7,180,390	沖縄県
299,590,784	29,891,991	269,590,608	108,185	1,091,155,499	52,430,310	12,259,559	1,026,465,630	合 計

2. 工業用水道

区分 都道府県名	(1) 資金負担別投資実績				(2) 投資主体別資金負担別投資実績			
	総投資額	資金負担区分			投資額	資金負担区分		
		国費	都道府県費	市町村費		国費	都道府県費	市町村費
北海道	3,108,094	-	3,018,770	89,324	-	-	-	-
青森県	133,155	-	120,991	12,164	-	-	-	-
岩手県	851,062	49,800	801,262	-	-	-	-	-
宮城県	-	-	-	-	-	-	-	-
秋田県	107,509	-	98,490	9,019	-	-	-	-
山形県	27,024	-	17,914	9,110	-	-	-	-
福島県	250,613	-	-	250,613	-	-	-	-
茨城県	4,922,878	124,801	4,674,436	123,641	-	-	-	-
栃木県	205,629	-	165,894	39,735	-	-	-	-
群馬県	-	-	-	-	-	-	-	-
埼玉県	822,415	57,800	764,615	-	-	-	-	-
千葉県	3,952,804	106,938	3,845,866	-	-	-	-	-
東京都	760,777	-	760,465	312	-	-	-	-
神奈川県	3,005,597	241,200	-	2,764,397	-	-	-	-
新潟県	732,312	-	685,462	46,850	-	-	-	-
富山県	19,701	-	-	19,701	-	-	-	-
石川県	311,094	-	-	311,094	-	-	-	-
福井県	730,539	6,488	591,045	133,006	-	-	-	-
山梨県	-	-	-	-	-	-	-	-
長野県	-	-	-	-	-	-	-	-
岐阜県	19,477	-	19,477	-	-	-	-	-
静岡県	1,765,169	119,400	1,603,148	42,621	-	-	-	-
愛知県	7,225,405	596,611	6,242,898	385,896	-	-	-	-
三重県	7,654,149	206,800	7,367,707	79,642	-	-	-	-
滋賀県	399,377	-	399,377	-	-	-	-	-
京都府	131,733	21,394	110,339	-	-	-	-	-
大阪府	4,920,775	220,235	-	4,700,540	-	-	-	-
兵庫県	1,394,100	30,947	819,897	543,256	-	-	-	-
奈良県	-	-	-	-	-	-	-	-
和歌山県	838,939	47,266	419,020	372,653	-	-	-	-
鳥取県	395,234	35,114	360,120	-	-	-	-	-
島根県	388,507	31,369	229,403	127,735	-	-	-	-
岡山県	1,308,692	-	1,226,362	82,330	-	-	-	-
広島県	3,730,882	526,512	2,111,433	1,092,937	-	-	-	-
山口県	5,125,483	439,019	4,411,102	275,362	-	-	-	-
徳島県	936,357	55,450	863,579	17,328	-	-	-	-
香川県	990,425	18,000	972,425	-	-	-	-	-
愛媛県	1,206,795	69,535	544,009	593,251	-	-	-	-
高知県	145,251	-	145,251	-	-	-	-	-
福岡県	3,940,036	116,217	2,709,758	1,114,061	-	-	-	-
佐賀県	362,962	-	273,479	89,483	-	-	-	-
長崎県	513,669	-	-	513,669	-	-	-	-
熊本県	5,779	-	-	5,779	-	-	-	-
大分県	345,454	-	344,507	947	-	-	-	-
宮崎県	353,018	700	346,720	5,598	-	-	-	-
鹿児島県	142,211	-	113,234	28,977	-	-	-	-
沖縄県	-	-	-	-	-	-	-	-
合計	64,181,082	3,121,596	47,178,455	13,881,031	-	-	-	-

(単位：千円)

(2) 投資主体別資金負担別投資実績								区 分
口 都道府県				ハ 市 町 村				
投 資 額	資 金 負 担 区 分			投 資 額	資 金 負 担 区 分			
	国 費	都道府県費	市町村費		国 費	都道府県費	市町村費	
3,018,770	-	3,018,770	-	89,324	-	-	89,324	北海道
120,991	-	120,991	-	12,164	-	-	12,164	青森県
851,062	49,800	801,262	-	-	-	-	-	岩手県
-	-	-	-	-	-	-	-	宮城県
98,490	-	98,490	-	9,019	-	-	9,019	秋田県
17,914	-	17,914	-	9,110	-	-	9,110	山形県
-	-	-	-	250,613	-	-	250,613	福島県
4,794,937	120,501	4,674,436	-	127,941	4,300	-	123,641	茨城県
165,894	-	165,894	-	39,735	-	-	39,735	栃木県
-	-	-	-	-	-	-	-	群馬県
822,415	57,800	764,615	-	-	-	-	-	埼玉県
3,952,804	106,938	3,845,866	-	-	-	-	-	千葉県
760,465	-	760,465	-	312	-	-	312	東京都
-	-	-	-	3,005,597	241,200	-	2,764,397	神奈川県
685,462	-	685,462	-	46,850	-	-	46,850	新潟県
-	-	-	-	19,701	-	-	19,701	富山県
-	-	-	-	311,094	-	-	311,094	石川県
581,684	-	581,684	-	148,855	6,488	9,361	133,006	福井県
-	-	-	-	-	-	-	-	山梨県
-	-	-	-	-	-	-	-	長野県
19,477	-	19,477	-	-	-	-	-	岐阜県
1,722,548	119,400	1,603,148	-	42,621	-	-	42,621	静岡県
6,839,509	596,611	6,242,898	-	385,896	-	-	385,896	愛知県
7,574,507	206,800	7,367,707	-	79,642	-	-	79,642	三重県
399,377	-	399,377	-	-	-	-	-	滋賀県
131,733	21,394	110,339	-	-	-	-	-	京都府
-	-	-	-	4,920,775	220,235	-	4,700,540	大阪府
837,344	17,447	819,897	-	556,756	13,500	-	543,256	兵庫県
-	-	-	-	-	-	-	-	奈良県
419,020	-	419,020	-	419,919	47,266	-	372,653	和歌山県
395,234	35,114	360,120	-	-	-	-	-	鳥取県
260,772	31,369	229,403	-	127,735	-	-	127,735	島根県
1,226,362	-	1,226,362	-	82,330	-	-	82,330	岡山県
2,555,419	320,054	2,111,433	123,932	1,175,463	206,458	-	969,005	広島県
4,850,121	439,019	4,411,102	-	275,362	-	-	275,362	山口県
919,029	55,450	863,579	-	17,328	-	-	17,328	徳島県
-	-	-	-	990,425	18,000	972,425	-	香川県
613,544	69,535	544,009	-	593,251	-	-	593,251	愛媛県
145,251	-	145,251	-	-	-	-	-	高知県
2,775,200	65,442	2,709,758	-	1,164,836	50,775	-	1,114,061	福岡県
273,479	-	273,479	-	89,483	-	-	89,483	佐賀県
-	-	-	-	513,669	-	-	513,669	長崎県
-	-	-	-	5,779	-	-	5,779	熊本県
344,507	-	344,507	-	947	-	-	947	大分県
346,720	-	346,720	-	6,298	700	-	5,598	宮崎県
113,234	-	113,234	-	28,977	-	-	28,977	鹿児島県
-	-	-	-	-	-	-	-	沖縄県
48,633,275	2,312,674	46,196,669	123,932	15,547,807	808,922	981,786	13,757,099	合 計

3. 軌道

区分 都道府県名	(1) 資金負担別投資実績				(2) 投資主体別資金負担別投資実績			
	総投資額	資金負担区分			投資額	資金負担区分		
		国費	都道府県費	市町村費		国費	都道府県費	市町村費
北海道	2,713,569	47,796	-	2,665,773	-	-	-	-
青森県	-	-	-	-	-	-	-	-
岩手県	-	-	-	-	-	-	-	-
宮城県	-	-	-	-	-	-	-	-
秋田県	-	-	-	-	-	-	-	-
山形県	-	-	-	-	-	-	-	-
福島県	-	-	-	-	-	-	-	-
茨城県	-	-	-	-	-	-	-	-
栃木県	-	-	-	-	-	-	-	-
群馬県	-	-	-	-	-	-	-	-
埼玉県	-	-	-	-	-	-	-	-
千葉県	-	-	-	-	-	-	-	-
東京都	4,964,946	-	4,964,946	-	-	-	-	-
神奈川県	-	-	-	-	-	-	-	-
新潟県	-	-	-	-	-	-	-	-
富山県	-	-	-	-	-	-	-	-
石川県	-	-	-	-	-	-	-	-
福井県	-	-	-	-	-	-	-	-
山梨県	-	-	-	-	-	-	-	-
長野県	-	-	-	-	-	-	-	-
岐阜県	-	-	-	-	-	-	-	-
静岡県	-	-	-	-	-	-	-	-
愛知県	-	-	-	-	-	-	-	-
三重県	-	-	-	-	-	-	-	-
滋賀県	-	-	-	-	-	-	-	-
京都府	-	-	-	-	-	-	-	-
大阪府	-	-	-	-	-	-	-	-
兵庫県	-	-	-	-	-	-	-	-
奈良県	-	-	-	-	-	-	-	-
和歌山県	-	-	-	-	-	-	-	-
鳥取県	-	-	-	-	-	-	-	-
島根県	-	-	-	-	-	-	-	-
岡山県	-	-	-	-	-	-	-	-
広島県	-	-	-	-	-	-	-	-
山口県	-	-	-	-	-	-	-	-
徳島県	-	-	-	-	-	-	-	-
香川県	-	-	-	-	-	-	-	-
愛媛県	-	-	-	-	-	-	-	-
高知県	-	-	-	-	-	-	-	-
福岡県	-	-	-	-	-	-	-	-
佐賀県	-	-	-	-	-	-	-	-
長崎県	-	-	-	-	-	-	-	-
熊本県	802,482	38,660	-	763,822	-	-	-	-
大分県	-	-	-	-	-	-	-	-
宮崎県	-	-	-	-	-	-	-	-
鹿児島県	541,058	101,138	2,410	437,510	-	-	-	-
沖縄県	-	-	-	-	-	-	-	-
合計	9,022,055	187,594	4,967,356	3,867,105	-	-	-	-

(単位：千円)

(2) 投資主体別資金負担別投資実績								区 分
口 都道府県				ハ 市町村				
投資額	資金負担区分			投資額	資金負担区分			
	国費	都道府県費	市町村費		国費	都道府県費	市町村費	
-	-	-	-	2,713,569	47,796	-	2,665,773	北海道
-	-	-	-	-	-	-	-	青森県
-	-	-	-	-	-	-	-	岩手県
-	-	-	-	-	-	-	-	宮城県
-	-	-	-	-	-	-	-	秋田県
-	-	-	-	-	-	-	-	山形県
-	-	-	-	-	-	-	-	福島県
-	-	-	-	-	-	-	-	茨城県
-	-	-	-	-	-	-	-	栃木県
-	-	-	-	-	-	-	-	群馬県
-	-	-	-	-	-	-	-	埼玉県
-	-	-	-	-	-	-	-	千葉県
4,964,946	-	4,964,946	-	-	-	-	-	東京都
-	-	-	-	-	-	-	-	神奈川県
-	-	-	-	-	-	-	-	新潟県
-	-	-	-	-	-	-	-	富山県
-	-	-	-	-	-	-	-	石川県
-	-	-	-	-	-	-	-	福井県
-	-	-	-	-	-	-	-	山梨県
-	-	-	-	-	-	-	-	長野県
-	-	-	-	-	-	-	-	岐阜県
-	-	-	-	-	-	-	-	静岡県
-	-	-	-	-	-	-	-	愛知県
-	-	-	-	-	-	-	-	三重県
-	-	-	-	-	-	-	-	滋賀県
-	-	-	-	-	-	-	-	京都府
-	-	-	-	-	-	-	-	大阪府
-	-	-	-	-	-	-	-	兵庫県
-	-	-	-	-	-	-	-	奈良県
-	-	-	-	-	-	-	-	和歌山県
-	-	-	-	-	-	-	-	鳥取県
-	-	-	-	-	-	-	-	島根県
-	-	-	-	-	-	-	-	岡山県
-	-	-	-	-	-	-	-	広島県
-	-	-	-	-	-	-	-	山口県
-	-	-	-	-	-	-	-	徳島県
-	-	-	-	-	-	-	-	香川県
-	-	-	-	-	-	-	-	愛媛県
-	-	-	-	-	-	-	-	高知県
-	-	-	-	-	-	-	-	福岡県
-	-	-	-	-	-	-	-	佐賀県
-	-	-	-	-	-	-	-	長崎県
-	-	-	-	802,482	38,660	-	763,822	熊本県
-	-	-	-	-	-	-	-	大分県
-	-	-	-	-	-	-	-	宮崎県
-	-	-	-	541,058	101,138	2,410	437,510	鹿児島県
-	-	-	-	-	-	-	-	沖縄県
4,964,946	-	4,964,946	-	4,057,109	187,594	2,410	3,867,105	合 計

4. 自動車運送

区分 都道府県名	(1) 資金負担別投資実績				(2) 投資主体別資金負担別投資実績			
	総投資額	資金負担区分			投資額	資金負担区分		
		国費	都道府県費	市町村費		国費	都道府県費	市町村費
北海道	-	-	-	-	-	-	-	-
青森県	659,878	-	-	659,878	-	-	-	-
岩手県	-	-	-	-	-	-	-	-
宮城県	1,629,069	-	9,500	1,619,569	-	-	-	-
秋田県	-	-	-	-	-	-	-	-
山形県	-	-	-	-	-	-	-	-
福島県	-	-	-	-	-	-	-	-
茨城県	-	-	-	-	-	-	-	-
栃木県	-	-	-	-	-	-	-	-
群馬県	-	-	-	-	-	-	-	-
埼玉県	-	-	-	-	-	-	-	-
千葉県	-	-	-	-	-	-	-	-
東京都	12,401,067	-	12,359,118	41,949	-	-	-	-
神奈川県	3,147,360	264,304	11,190	2,871,866	-	-	-	-
新潟県	-	-	-	-	-	-	-	-
富山県	-	-	-	-	-	-	-	-
石川県	-	-	-	-	-	-	-	-
福井県	-	-	-	-	-	-	-	-
山梨県	1,344	-	-	1,344	-	-	-	-
長野県	5,418	-	-	5,418	-	-	-	-
岐阜県	-	-	-	-	-	-	-	-
静岡県	-	-	-	-	-	-	-	-
愛知県	2,931,241	4,235	15,153	2,911,853	-	-	-	-
三重県	-	-	-	-	-	-	-	-
滋賀県	-	-	-	-	-	-	-	-
京都府	-	-	-	-	-	-	-	-
大阪府	204,847	-	-	204,847	-	-	-	-
兵庫県	2,288,421	-	8,165	2,280,256	-	-	-	-
奈良県	-	-	-	-	-	-	-	-
和歌山県	-	-	-	-	-	-	-	-
鳥取県	-	-	-	-	-	-	-	-
島根県	211,865	8,291	4,145	199,429	-	-	-	-
岡山県	-	-	-	-	-	-	-	-
広島県	-	-	-	-	-	-	-	-
山口県	111,735	-	-	111,735	-	-	-	-
徳島県	20,083	-	187	19,896	-	-	-	-
香川県	-	-	-	-	-	-	-	-
愛媛県	-	-	-	-	-	-	-	-
高知県	-	-	-	-	-	-	-	-
福岡県	189,254	-	2,086	187,168	-	-	-	-
佐賀県	154,763	-	1,354	153,409	-	-	-	-
長崎県	572,579	8,701	563,878	-	-	-	-	-
熊本県	-	-	-	-	-	-	-	-
大分県	-	-	-	-	-	-	-	-
宮崎県	-	-	-	-	-	-	-	-
鹿児島県	129,054	1,876	1,602	125,576	-	-	-	-
沖縄県	-	-	-	-	-	-	-	-
合計	24,657,978	287,407	12,976,378	11,394,193	-	-	-	-

(単位：千円)

(2) 投資主体別資金負担別投資実績								区 分
口 都道府県				ハ 市町村				
投資額	資金負担区分			投資額	資金負担区分			都道府県名
	国費	都道府県費	市町村費		国費	都道府県費	市町村費	
-	-	-	-	-	-	-	-	北海道
-	-	-	-	659,878	-	-	659,878	青森県
-	-	-	-	-	-	-	-	岩手県
-	-	-	-	1,629,069	-	9,500	1,619,569	宮城県
-	-	-	-	-	-	-	-	秋田県
-	-	-	-	-	-	-	-	山形県
-	-	-	-	-	-	-	-	福島県
-	-	-	-	-	-	-	-	茨城県
-	-	-	-	-	-	-	-	栃木県
-	-	-	-	-	-	-	-	群馬県
-	-	-	-	-	-	-	-	埼玉県
-	-	-	-	-	-	-	-	千葉県
12,359,118	-	12,359,118	-	41,949	-	-	41,949	東京都
-	-	-	-	3,147,360	264,304	11,190	2,871,866	神奈川県
-	-	-	-	-	-	-	-	新潟県
-	-	-	-	-	-	-	-	富山県
-	-	-	-	-	-	-	-	石川県
-	-	-	-	-	-	-	-	福井県
-	-	-	-	1,344	-	-	1,344	山梨県
-	-	-	-	5,418	-	-	5,418	長野県
-	-	-	-	-	-	-	-	岐阜県
-	-	-	-	-	-	-	-	静岡県
-	-	-	-	2,931,241	4,235	15,153	2,911,853	愛知県
-	-	-	-	-	-	-	-	三重県
-	-	-	-	-	-	-	-	滋賀県
-	-	-	-	-	-	-	-	京都府
-	-	-	-	204,847	-	-	204,847	大阪府
-	-	-	-	2,288,421	-	8,165	2,280,256	兵庫県
-	-	-	-	-	-	-	-	奈良県
-	-	-	-	-	-	-	-	和歌山県
-	-	-	-	-	-	-	-	鳥取県
-	-	-	-	211,865	8,291	4,145	199,429	島根県
-	-	-	-	-	-	-	-	岡山県
-	-	-	-	-	-	-	-	広島県
-	-	-	-	111,735	-	-	111,735	山口県
-	-	-	-	20,083	-	187	19,896	徳島県
-	-	-	-	-	-	-	-	香川県
-	-	-	-	-	-	-	-	愛媛県
-	-	-	-	-	-	-	-	高知県
-	-	-	-	189,254	-	2,086	187,168	福岡県
-	-	-	-	154,763	-	1,354	153,409	佐賀県
572,579	8,701	563,878	-	-	-	-	-	長崎県
-	-	-	-	-	-	-	-	熊本県
-	-	-	-	-	-	-	-	大分県
-	-	-	-	-	-	-	-	宮崎県
-	-	-	-	129,054	1,876	1,602	125,576	鹿児島県
-	-	-	-	-	-	-	-	沖縄県
12,931,697	8,701	12,922,996	-	11,726,281	278,706	53,382	11,394,193	合 計

5. 地下鉄

区分 都道府県名	(1) 資金負担別投資実績				(2) 投資主体別資金負担別投資実績			
	総投資額	資金負担区分			投資額	資金負担区分		
		国費	都道府県費	市町村費		国費	都道府県費	市町村費
北海道	15,604,551	326,985	-	15,277,566	-	-	-	-
青森県	-	-	-	-	-	-	-	-
岩手県	-	-	-	-	-	-	-	-
宮城県	6,314,029	-	-	6,314,029	-	-	-	-
秋田県	-	-	-	-	-	-	-	-
山形県	-	-	-	-	-	-	-	-
福島県	-	-	-	-	-	-	-	-
茨城県	-	-	-	-	-	-	-	-
栃木県	-	-	-	-	-	-	-	-
群馬県	-	-	-	-	-	-	-	-
埼玉県	-	-	-	-	-	-	-	-
千葉県	-	-	-	-	-	-	-	-
東京都	67,600,950	1,588,299	66,012,651	-	-	-	-	-
神奈川県	21,758,526	375,574	-	21,382,952	-	-	-	-
新潟県	-	-	-	-	-	-	-	-
富山県	-	-	-	-	-	-	-	-
石川県	-	-	-	-	-	-	-	-
福井県	-	-	-	-	-	-	-	-
山梨県	-	-	-	-	-	-	-	-
長野県	-	-	-	-	-	-	-	-
岐阜県	-	-	-	-	-	-	-	-
静岡県	-	-	-	-	-	-	-	-
愛知県	21,074,313	557,146	30,000	20,487,167	-	-	-	-
三重県	-	-	-	-	-	-	-	-
滋賀県	-	-	-	-	-	-	-	-
京都府	8,711,249	14,774	-	8,696,475	-	-	-	-
大阪府	-	-	-	-	-	-	-	-
兵庫県	13,112,850	3,600	-	13,109,250	-	-	-	-
奈良県	-	-	-	-	-	-	-	-
和歌山県	-	-	-	-	-	-	-	-
鳥取県	-	-	-	-	-	-	-	-
島根県	-	-	-	-	-	-	-	-
岡山県	-	-	-	-	-	-	-	-
広島県	-	-	-	-	-	-	-	-
山口県	-	-	-	-	-	-	-	-
徳島県	-	-	-	-	-	-	-	-
香川県	-	-	-	-	-	-	-	-
愛媛県	-	-	-	-	-	-	-	-
高知県	-	-	-	-	-	-	-	-
福岡県	15,628,435	1,592,507	-	14,035,928	-	-	-	-
佐賀県	-	-	-	-	-	-	-	-
長崎県	-	-	-	-	-	-	-	-
熊本県	-	-	-	-	-	-	-	-
大分県	-	-	-	-	-	-	-	-
宮崎県	-	-	-	-	-	-	-	-
鹿児島県	-	-	-	-	-	-	-	-
沖縄県	-	-	-	-	-	-	-	-
合計	169,804,903	4,458,885	66,042,651	99,303,367	-	-	-	-

(単位：千円)

(2) 投資主体別資金負担別投資実績								区 分
口 都道府県				ハ 市 町 村				
投 資 額	資 金 負 担 区 分			投 資 額	資 金 負 担 区 分			
	国 費	都道府県費	市 町 村 費		国 費	都道府県費	市 町 村 費	
-	-	-	-	15,604,551	326,985	-	15,277,566	北海道
-	-	-	-	-	-	-	-	青森県
-	-	-	-	-	-	-	-	岩手県
-	-	-	-	6,314,029	-	-	6,314,029	宮城県
-	-	-	-	-	-	-	-	秋田県
-	-	-	-	-	-	-	-	山形県
-	-	-	-	-	-	-	-	福島県
-	-	-	-	-	-	-	-	茨城県
-	-	-	-	-	-	-	-	栃木県
-	-	-	-	-	-	-	-	群馬県
-	-	-	-	-	-	-	-	埼玉県
-	-	-	-	-	-	-	-	千葉県
67,600,950	1,588,299	66,012,651	-	-	-	-	-	東京都
-	-	-	-	21,758,526	375,574	-	21,382,952	神奈川県
-	-	-	-	-	-	-	-	新潟県
-	-	-	-	-	-	-	-	富山県
-	-	-	-	-	-	-	-	石川県
-	-	-	-	-	-	-	-	福井県
-	-	-	-	-	-	-	-	山梨県
-	-	-	-	-	-	-	-	長野県
-	-	-	-	-	-	-	-	岐阜県
-	-	-	-	-	-	-	-	静岡県
-	-	-	-	21,074,313	557,146	30,000	20,487,167	愛知県
-	-	-	-	-	-	-	-	三重県
-	-	-	-	-	-	-	-	滋賀県
-	-	-	-	8,711,249	14,774	-	8,696,475	京都府
-	-	-	-	-	-	-	-	大阪府
-	-	-	-	13,112,850	3,600	-	13,109,250	兵庫県
-	-	-	-	-	-	-	-	奈良県
-	-	-	-	-	-	-	-	和歌山県
-	-	-	-	-	-	-	-	鳥取県
-	-	-	-	-	-	-	-	島根県
-	-	-	-	-	-	-	-	岡山県
-	-	-	-	-	-	-	-	広島県
-	-	-	-	-	-	-	-	山口県
-	-	-	-	-	-	-	-	徳島県
-	-	-	-	-	-	-	-	香川県
-	-	-	-	-	-	-	-	愛媛県
-	-	-	-	-	-	-	-	高知県
-	-	-	-	15,628,435	1,592,507	-	14,035,928	福岡県
-	-	-	-	-	-	-	-	佐賀県
-	-	-	-	-	-	-	-	長崎県
-	-	-	-	-	-	-	-	熊本県
-	-	-	-	-	-	-	-	大分県
-	-	-	-	-	-	-	-	宮崎県
-	-	-	-	-	-	-	-	鹿児島県
-	-	-	-	-	-	-	-	沖縄県
67,600,950	1,588,299	66,012,651	-	102,203,953	2,870,586	30,000	99,303,367	合 計

6. 船舶

区分 都道府県名	(1) 資金負担別投資実績				(2) 投資主体別資金負担別投資実績			
	総投資額	資金負担区分			投資額	資金負担区分		
		国費	都道府県費	市町村費		国費	都道府県費	市町村費
北海道	-	-	-	-	-	-	-	-
青森県	-	-	-	-	-	-	-	-
岩手県	-	-	-	-	-	-	-	-
宮城県	6,105	-	-	6,105	-	-	-	-
秋田県	-	-	-	-	-	-	-	-
山形県	176,167	-	-	176,167	-	-	-	-
福島県	-	-	-	-	-	-	-	-
茨城県	-	-	-	-	-	-	-	-
栃木県	-	-	-	-	-	-	-	-
群馬県	-	-	-	-	-	-	-	-
埼玉県	-	-	-	-	-	-	-	-
千葉県	-	-	-	-	-	-	-	-
東京都	-	-	-	-	-	-	-	-
神奈川県	-	-	-	-	-	-	-	-
新潟県	-	-	-	-	-	-	-	-
富山県	-	-	-	-	-	-	-	-
石川県	-	-	-	-	-	-	-	-
福井県	-	-	-	-	-	-	-	-
山梨県	-	-	-	-	-	-	-	-
長野県	-	-	-	-	-	-	-	-
岐阜県	-	-	-	-	-	-	-	-
静岡県	-	-	-	-	-	-	-	-
愛知県	-	-	-	-	-	-	-	-
三重県	96,404	-	-	96,404	-	-	-	-
滋賀県	-	-	-	-	-	-	-	-
京都府	-	-	-	-	-	-	-	-
大阪府	-	-	-	-	-	-	-	-
兵庫県	-	-	-	-	-	-	-	-
奈良県	-	-	-	-	-	-	-	-
和歌山県	-	-	-	-	-	-	-	-
鳥取県	-	-	-	-	-	-	-	-
島根県	-	-	-	-	-	-	-	-
岡山県	-	-	-	-	-	-	-	-
広島県	36,533	16,315	-	20,218	-	-	-	-
山口県	20,642	-	-	20,642	-	-	-	-
徳島県	-	-	-	-	-	-	-	-
香川県	163,580	31,202	-	132,378	-	-	-	-
愛媛県	105,523	9,725	8,672	87,126	-	-	-	-
高知県	837	185	652	-	-	-	-	-
福岡県	309,165	-	-	309,165	-	-	-	-
佐賀県	-	-	-	-	-	-	-	-
長崎県	44,390	-	-	44,390	-	-	-	-
熊本県	-	-	-	-	-	-	-	-
大分県	48,485	-	-	48,485	-	-	-	-
宮崎県	-	-	-	-	-	-	-	-
鹿児島県	2,451,946	109,168	-	2,342,778	-	-	-	-
沖縄県	1,292,397	2,195	703,423	586,779	-	-	-	-
合計	4,752,174	168,790	712,747	3,870,637	-	-	-	-

(単位：千円)

(2) 投資主体別資金負担別投資実績								区 分
口 都道府県				ハ 市 町 村				
投 資 額	資 金 負 担 区 分			投 資 額	資 金 負 担 区 分			
	国 費	都道府県費	市 町 村 費		国 費	都道府県費	市 町 村 費	
-	-	-	-	-	-	-	-	北海道
-	-	-	-	-	-	-	-	青森県
-	-	-	-	-	-	-	-	岩手県
-	-	-	-	6,105	-	-	6,105	宮城県
-	-	-	-	-	-	-	-	秋田県
-	-	-	-	176,167	-	-	176,167	山形県
-	-	-	-	-	-	-	-	福島県
-	-	-	-	-	-	-	-	茨城県
-	-	-	-	-	-	-	-	栃木県
-	-	-	-	-	-	-	-	群馬県
-	-	-	-	-	-	-	-	埼玉県
-	-	-	-	-	-	-	-	千葉県
-	-	-	-	-	-	-	-	東京都
-	-	-	-	-	-	-	-	神奈川県
-	-	-	-	-	-	-	-	新潟県
-	-	-	-	-	-	-	-	富山県
-	-	-	-	-	-	-	-	石川県
-	-	-	-	-	-	-	-	福井県
-	-	-	-	-	-	-	-	山梨県
-	-	-	-	-	-	-	-	長野県
-	-	-	-	-	-	-	-	岐阜県
-	-	-	-	-	-	-	-	静岡県
-	-	-	-	-	-	-	-	愛知県
-	-	-	-	96,404	-	-	96,404	三重県
-	-	-	-	-	-	-	-	滋賀県
-	-	-	-	-	-	-	-	京都府
-	-	-	-	-	-	-	-	大阪府
-	-	-	-	-	-	-	-	兵庫県
-	-	-	-	-	-	-	-	奈良県
-	-	-	-	-	-	-	-	和歌山県
-	-	-	-	-	-	-	-	鳥取県
-	-	-	-	-	-	-	-	島根県
-	-	-	-	-	-	-	-	岡山県
-	-	-	-	36,533	16,315	-	20,218	広島県
-	-	-	-	20,642	-	-	20,642	山口県
-	-	-	-	-	-	-	-	徳島県
-	-	-	-	163,580	31,202	-	132,378	香川県
-	-	-	-	105,523	9,725	8,672	87,126	愛媛県
-	-	-	-	837	185	652	-	高知県
-	-	-	-	309,165	-	-	309,165	福岡県
-	-	-	-	-	-	-	-	佐賀県
-	-	-	-	44,390	-	-	44,390	長崎県
-	-	-	-	-	-	-	-	熊本県
-	-	-	-	48,485	-	-	48,485	大分県
-	-	-	-	-	-	-	-	宮崎県
-	-	-	-	2,451,946	109,168	-	2,342,778	鹿児島県
-	-	-	-	1,292,397	2,195	703,423	586,779	沖縄県
-	-	-	-	4,752,174	168,790	712,747	3,870,637	合 計

7. 電気

区分 都道府県名	(1) 資金負担別投資実績				(2) 投資主体別資金負担別投資実績			
	総投資額	資金負担区分			投資額	資金負担区分		
		国費	都道府県費	市町村費		国費	都道府県費	市町村費
北海道	3,385,772	19,121	2,670,209	696,442	-	-	-	-
青森県	-	-	-	-	-	-	-	-
岩手県	1,663,032	20,000	1,641,743	1,289	-	-	-	-
宮城県	-	-	-	-	-	-	-	-
秋田県	2,034,759	-	1,889,931	144,828	-	-	-	-
山形県	2,988,703	-	2,795,771	192,932	-	-	-	-
福島県	-	-	-	-	-	-	-	-
茨城県	-	-	-	-	-	-	-	-
栃木県	1,342,252	-	1,342,252	-	-	-	-	-
群馬県	3,248	-	-	3,248	-	-	-	-
埼玉県	-	-	-	-	-	-	-	-
千葉県	589	-	-	589	-	-	-	-
東京都	216,711	-	216,711	-	-	-	-	-
神奈川県	2,125,197	-	1,363,085	762,112	-	-	-	-
新潟県	2,390,433	-	2,389,505	928	-	-	-	-
富山県	694	-	-	694	-	-	-	-
石川県	231,108	-	-	231,108	-	-	-	-
福井県	-	-	-	-	-	-	-	-
山梨県	1,100,445	-	1,076,246	24,199	-	-	-	-
長野県	2,724,845	-	2,678,203	46,642	-	-	-	-
岐阜県	1,572	-	-	1,572	-	-	-	-
静岡県	1,160	-	-	1,160	-	-	-	-
愛知県	861	-	-	861	-	-	-	-
三重県	441,216	-	441,216	-	-	-	-	-
滋賀県	-	-	-	-	-	-	-	-
京都府	28,970	-	28,970	-	-	-	-	-
大阪府	-	-	-	-	-	-	-	-
兵庫県	47	-	-	47	-	-	-	-
奈良県	-	-	-	-	-	-	-	-
和歌山県	-	-	-	-	-	-	-	-
鳥取県	2,277,135	-	2,173,651	103,484	-	-	-	-
島根県	5,404,570	-	5,384,335	20,235	-	-	-	-
岡山県	1,819,840	-	1,819,744	96	-	-	-	-
広島県	16,428	-	-	16,428	-	-	-	-
山口県	1,173,040	31,251	1,103,864	37,925	-	-	-	-
徳島県	264	-	-	264	-	-	-	-
香川県	-	-	-	-	-	-	-	-
愛媛県	839,860	-	831,125	8,735	-	-	-	-
高知県	367,009	-	349,590	17,419	-	-	-	-
福岡県	277,932	-	277,932	-	-	-	-	-
佐賀県	-	-	-	-	-	-	-	-
長崎県	-	-	-	-	-	-	-	-
熊本県	4,460,285	-	4,456,693	3,592	-	-	-	-
大分県	2,043,246	-	2,043,246	-	-	-	-	-
宮崎県	1,048,934	-	1,041,301	7,633	-	-	-	-
鹿児島県	245	-	-	245	-	-	-	-
沖縄県	-	-	-	-	-	-	-	-
合計	40,410,402	70,372	38,015,323	2,324,707	-	-	-	-

(単位：千円)

(2) 投資主体別資金負担別投資実績								区 分
口 都道府県				ハ 市町村				
投 資 額	資 金 負 担 区 分			投 資 額	資 金 負 担 区 分			
	国 費	都道府県費	市町村費		国 費	都道府県費	市町村費	
2,689,330	19,121	2,670,209	-	696,442	-	-	696,442	北海道
-	-	-	-	-	-	-	-	青森県
1,661,743	20,000	1,641,743	-	1,289	-	-	1,289	岩手県
-	-	-	-	-	-	-	-	宮城県
1,889,931	-	1,889,931	-	144,828	-	-	144,828	秋田県
2,795,771	-	2,795,771	-	192,932	-	-	192,932	山形県
-	-	-	-	-	-	-	-	福島県
-	-	-	-	-	-	-	-	茨城県
1,342,252	-	1,342,252	-	-	-	-	-	栃木県
-	-	-	-	3,248	-	-	3,248	群馬県
-	-	-	-	-	-	-	-	埼玉県
-	-	-	-	589	-	-	589	千葉県
216,711	-	216,711	-	-	-	-	-	東京都
2,119,447	-	1,363,085	756,362	5,750	-	-	5,750	神奈川県
2,389,505	-	2,389,505	-	928	-	-	928	新潟県
-	-	-	-	694	-	-	694	富山県
-	-	-	-	231,108	-	-	231,108	石川県
-	-	-	-	-	-	-	-	福井県
1,076,246	-	1,076,246	-	24,199	-	-	24,199	山梨県
2,678,203	-	2,678,203	-	46,642	-	-	46,642	長野県
-	-	-	-	1,572	-	-	1,572	岐阜県
-	-	-	-	1,160	-	-	1,160	静岡県
-	-	-	-	861	-	-	861	愛知県
441,216	-	441,216	-	-	-	-	-	三重県
-	-	-	-	-	-	-	-	滋賀県
28,970	-	28,970	-	-	-	-	-	京都府
-	-	-	-	-	-	-	-	大阪府
-	-	-	-	47	-	-	47	兵庫県
-	-	-	-	-	-	-	-	奈良県
-	-	-	-	-	-	-	-	和歌山県
2,173,651	-	2,173,651	-	103,484	-	-	103,484	鳥取県
5,384,335	-	5,384,335	-	20,235	-	-	20,235	島根県
1,819,744	-	1,819,744	-	96	-	-	96	岡山県
-	-	-	-	16,428	-	-	16,428	広島県
1,135,115	31,251	1,103,864	-	37,925	-	-	37,925	山口県
-	-	-	-	264	-	-	264	徳島県
-	-	-	-	-	-	-	-	香川県
831,125	-	831,125	-	8,735	-	-	8,735	愛媛県
349,590	-	349,590	-	17,419	-	-	17,419	高知県
277,932	-	277,932	-	-	-	-	-	福岡県
-	-	-	-	-	-	-	-	佐賀県
-	-	-	-	-	-	-	-	長崎県
4,456,693	-	4,456,693	-	3,592	-	-	3,592	熊本県
2,043,246	-	2,043,246	-	-	-	-	-	大分県
1,041,301	-	1,041,301	-	7,633	-	-	7,633	宮崎県
-	-	-	-	245	-	-	245	鹿児島県
-	-	-	-	-	-	-	-	沖縄県
38,842,057	70,372	38,015,323	756,362	1,568,345	-	-	1,568,345	合 計

8. ガス

区分 都道府県名	(1) 資金負担別投資実績				(2) 投資主体別資金負担別投資実績			
	総投資額	資金負担区分			投資額	資金負担区分		
		国費	都道府県費	市町村費		国	都道府県費	市町村費
北海道	66,668	-	-	66,668	-	-	-	-
青森県	-	-	-	-	-	-	-	-
岩手県	-	-	-	-	-	-	-	-
宮城県	4,828,405	88,147	-	4,740,258	-	-	-	-
秋田県	490,779	-	-	490,779	-	-	-	-
山形県	75,508	-	-	75,508	-	-	-	-
福島県	-	-	-	-	-	-	-	-
茨城県	-	-	-	-	-	-	-	-
栃木県	-	-	-	-	-	-	-	-
群馬県	-	-	-	-	-	-	-	-
埼玉県	-	-	-	-	-	-	-	-
千葉県	1,542,124	-	-	1,542,124	-	-	-	-
東京都	-	-	-	-	-	-	-	-
神奈川県	-	-	-	-	-	-	-	-
新潟県	2,719,443	-	-	2,719,443	-	-	-	-
富山県	-	-	-	-	-	-	-	-
石川県	1,596,480	-	-	1,596,480	-	-	-	-
福井県	418,472	-	-	418,472	-	-	-	-
山梨県	-	-	-	-	-	-	-	-
長野県	-	-	-	-	-	-	-	-
岐阜県	-	-	-	-	-	-	-	-
静岡県	-	-	-	-	-	-	-	-
愛知県	-	-	-	-	-	-	-	-
三重県	-	-	-	-	-	-	-	-
滋賀県	1,499,040	-	-	1,499,040	-	-	-	-
京都府	-	-	-	-	-	-	-	-
大阪府	-	-	-	-	-	-	-	-
兵庫県	-	-	-	-	-	-	-	-
奈良県	-	-	-	-	-	-	-	-
和歌山県	-	-	-	-	-	-	-	-
鳥取県	-	-	-	-	-	-	-	-
島根県	196,602	-	-	196,602	-	-	-	-
岡山県	-	-	-	-	-	-	-	-
広島県	-	-	-	-	-	-	-	-
山口県	-	-	-	-	-	-	-	-
徳島県	-	-	-	-	-	-	-	-
香川県	-	-	-	-	-	-	-	-
愛媛県	-	-	-	-	-	-	-	-
高知県	-	-	-	-	-	-	-	-
福岡県	-	-	-	-	-	-	-	-
佐賀県	-	-	-	-	-	-	-	-
長崎県	-	-	-	-	-	-	-	-
熊本県	-	-	-	-	-	-	-	-
大分県	-	-	-	-	-	-	-	-
宮崎県	-	-	-	-	-	-	-	-
鹿児島県	-	-	-	-	-	-	-	-
沖縄県	-	-	-	-	-	-	-	-
合計	13,433,521	88,147	-	13,345,374	-	-	-	-

(単位：千円)

(2) 投資主体別資金負担別投資実績								区 分
口 都道府県				ハ 市 町 村				
投 資 額	資 金 負 担 区 分			投 資 額	資 金 負 担 区 分			
	国 費	都道府県費	市 町 村 費		国 費	都道府県費	市 町 村 費	都道府県名
-	-	-	-	66,668	-	-	66,668	北海道
-	-	-	-	-	-	-	-	青森県
-	-	-	-	-	-	-	-	岩手県
-	-	-	-	4,828,405	88,147	-	4,740,258	宮城県
-	-	-	-	490,779	-	-	490,779	秋田県
-	-	-	-	75,508	-	-	75,508	山形県
-	-	-	-	-	-	-	-	福島県
-	-	-	-	-	-	-	-	茨城県
-	-	-	-	-	-	-	-	栃木県
-	-	-	-	-	-	-	-	群馬県
-	-	-	-	-	-	-	-	埼玉県
-	-	-	-	1,542,124	-	-	1,542,124	千葉県
-	-	-	-	-	-	-	-	東京都
-	-	-	-	-	-	-	-	神奈川県
-	-	-	-	2,719,443	-	-	2,719,443	新潟県
-	-	-	-	-	-	-	-	富山県
-	-	-	-	1,596,480	-	-	1,596,480	石川県
-	-	-	-	418,472	-	-	418,472	福井県
-	-	-	-	-	-	-	-	山梨県
-	-	-	-	-	-	-	-	長野県
-	-	-	-	-	-	-	-	岐阜県
-	-	-	-	-	-	-	-	静岡県
-	-	-	-	-	-	-	-	愛知県
-	-	-	-	-	-	-	-	三重県
-	-	-	-	1,499,040	-	-	1,499,040	滋賀県
-	-	-	-	-	-	-	-	京都府
-	-	-	-	-	-	-	-	大阪府
-	-	-	-	-	-	-	-	兵庫県
-	-	-	-	-	-	-	-	奈良県
-	-	-	-	-	-	-	-	和歌山県
-	-	-	-	-	-	-	-	鳥取県
-	-	-	-	196,602	-	-	196,602	島根県
-	-	-	-	-	-	-	-	岡山県
-	-	-	-	-	-	-	-	広島県
-	-	-	-	-	-	-	-	山口県
-	-	-	-	-	-	-	-	徳島県
-	-	-	-	-	-	-	-	香川県
-	-	-	-	-	-	-	-	愛媛県
-	-	-	-	-	-	-	-	高知県
-	-	-	-	-	-	-	-	福岡県
-	-	-	-	-	-	-	-	佐賀県
-	-	-	-	-	-	-	-	長崎県
-	-	-	-	-	-	-	-	熊本県
-	-	-	-	-	-	-	-	大分県
-	-	-	-	-	-	-	-	宮崎県
-	-	-	-	-	-	-	-	鹿児島県
-	-	-	-	-	-	-	-	沖縄県
-	-	-	-	13,433,521	88,147	-	13,345,374	合 計

9. 港湾整備

区分 都道府県名	(1) 資金負担別投資実績				(2) 投資主体別資金負担別投資実績			
	総投資額	資金負担区分			投資額	資金負担区分		
		国費	都道府県費	市町村費		国費	都道府県費	市町村費
北海道	3,463,183	24,597	988,034	2,450,552	-	-	-	-
青森県	76,782	-	76,782	-	-	-	-	-
岩手県	566,536	-	566,536	-	-	-	-	-
宮城県	4,069,501	-	4,069,501	-	-	-	-	-
秋田県	-	-	-	-	-	-	-	-
山形県	901,128	-	901,128	-	-	-	-	-
福島県	-	-	-	-	-	-	-	-
茨城県	1,650,200	-	1,650,200	-	-	-	-	-
栃木県	-	-	-	-	-	-	-	-
群馬県	-	-	-	-	-	-	-	-
埼玉県	-	-	-	-	-	-	-	-
千葉県	-	-	-	-	-	-	-	-
東京都	1,927,693	-	1,927,693	-	-	-	-	-
神奈川県	7,488,983	-	-	7,488,983	-	-	-	-
新潟県	-	-	-	-	-	-	-	-
富山県	30,166	-	30,166	-	-	-	-	-
石川県	-	-	-	-	-	-	-	-
福井県	1,098,904	-	1,098,904	-	-	-	-	-
山梨県	-	-	-	-	-	-	-	-
長野県	-	-	-	-	-	-	-	-
岐阜県	-	-	-	-	-	-	-	-
静岡県	-	-	-	-	-	-	-	-
愛知県	3,823,224	-	3,823,224	-	-	-	-	-
三重県	581,238	-	-	581,238	-	-	-	-
滋賀県	-	-	-	-	-	-	-	-
京都府	120,592	-	120,592	-	-	-	-	-
大阪府	1,399,904	-	260,788	1,139,116	-	-	-	-
兵庫県	3,978,994	672,354	91,900	3,214,740	-	-	-	-
奈良県	-	-	-	-	-	-	-	-
和歌山県	933	-	-	933	-	-	-	-
鳥取県	2,772,635	33,541	2,739,094	-	-	-	-	-
島根県	34,348	-	34,348	-	-	-	-	-
岡山県	-	-	-	-	-	-	-	-
広島県	192,053	-	-	192,053	-	-	-	-
山口県	1,101,395	1,936	636,111	463,348	-	-	-	-
徳島県	-	-	-	-	-	-	-	-
香川県	9,201	-	-	9,201	-	-	-	-
愛媛県	166,778	-	-	166,778	-	-	-	-
高知県	-	-	-	-	-	-	-	-
福岡県	3,178,653	-	1,307,972	1,870,681	-	-	-	-
佐賀県	114,953	-	114,953	-	-	-	-	-
長崎県	688,979	-	594,450	94,529	-	-	-	-
熊本県	202,391	-	202,391	-	-	-	-	-
大分県	1,169,135	-	1,169,135	-	-	-	-	-
宮崎県	-	-	-	-	-	-	-	-
鹿児島県	19,063	-	-	19,063	-	-	-	-
沖縄県	1,460,625	-	27,934	1,432,691	-	-	-	-
合計	42,288,170	732,428	22,431,836	19,123,906	-	-	-	-

(単位：千円)

(2) 投資主体別資金負担別投資実績								区 分
口 都道府県				ハ 市 町 村				
投 資 額	資 金 負 担 区 分			投 資 額	資 金 負 担 区 分			都道府県名
	国 費	都道府県費	市 町 村 費		国 費	都道府県費	市 町 村 費	
-	-	-	-	3,463,183	24,597	988,034	2,450,552	北海道
76,782	-	76,782	-	-	-	-	-	青森県
566,536	-	566,536	-	-	-	-	-	岩手県
4,069,501	-	4,069,501	-	-	-	-	-	宮城県
-	-	-	-	-	-	-	-	秋田県
901,128	-	901,128	-	-	-	-	-	山形県
-	-	-	-	-	-	-	-	福島県
1,650,200	-	1,650,200	-	-	-	-	-	茨城県
-	-	-	-	-	-	-	-	栃木県
-	-	-	-	-	-	-	-	群馬県
-	-	-	-	-	-	-	-	埼玉県
-	-	-	-	-	-	-	-	千葉県
1,927,693	-	1,927,693	-	-	-	-	-	東京都
-	-	-	-	7,488,983	-	-	7,488,983	神奈川県
-	-	-	-	-	-	-	-	新潟県
30,166	-	30,166	-	-	-	-	-	富山県
-	-	-	-	-	-	-	-	石川県
1,098,904	-	1,098,904	-	-	-	-	-	福井県
-	-	-	-	-	-	-	-	山梨県
-	-	-	-	-	-	-	-	長野県
-	-	-	-	-	-	-	-	岐阜県
-	-	-	-	-	-	-	-	静岡県
2,545,243	-	2,545,243	-	1,277,981	-	1,277,981	-	愛知県
-	-	-	-	581,238	-	-	581,238	三重県
-	-	-	-	-	-	-	-	滋賀県
120,592	-	120,592	-	-	-	-	-	京都府
260,788	-	260,788	-	1,139,116	-	-	1,139,116	大阪府
91,900	-	91,900	-	3,887,094	672,354	-	3,214,740	兵庫県
-	-	-	-	-	-	-	-	奈良県
-	-	-	-	933	-	-	933	和歌山県
16,388	-	16,388	-	2,756,247	33,541	2,722,706	-	鳥取県
34,348	-	34,348	-	-	-	-	-	島根県
-	-	-	-	-	-	-	-	岡山県
-	-	-	-	192,053	-	-	192,053	広島県
636,111	-	636,111	-	465,284	1,936	-	463,348	山口県
-	-	-	-	-	-	-	-	徳島県
-	-	-	-	9,201	-	-	9,201	香川県
-	-	-	-	166,778	-	-	166,778	愛媛県
-	-	-	-	-	-	-	-	高知県
1,307,972	-	1,307,972	-	1,870,681	-	-	1,870,681	福岡県
114,953	-	114,953	-	-	-	-	-	佐賀県
594,450	-	594,450	-	94,529	-	-	94,529	長崎県
202,391	-	202,391	-	-	-	-	-	熊本県
1,169,135	-	1,169,135	-	-	-	-	-	大分県
-	-	-	-	-	-	-	-	宮崎県
-	-	-	-	19,063	-	-	19,063	鹿児島県
-	-	-	-	1,460,625	-	27,934	1,432,691	沖縄県
17,415,181	-	17,415,181	-	24,872,989	732,428	5,016,655	19,123,906	合 計

10. 病院

区分 都道府県名	(1) 資金負担別投資実績				(2) 投資主体別資金負担別投資実績			
	総投資額	資金負担区分			投資額	資金負担区分		
		国費	都道府県費	市町村費		国費	都道府県費	市町村費
北海道	13,211,137	152,486	1,341,654	11,716,997	-	-	-	-
青森県	11,857,581	184,811	3,027,036	8,645,734	-	-	-	-
岩手県	8,806,357	467,798	8,126,619	211,940	-	-	-	-
宮城県	4,686,472	2,750	2,750	4,680,972	-	-	-	-
秋田県	1,153,436	-	18,760	1,134,676	-	-	-	-
山形県	7,876,791	285,412	2,023,914	5,567,465	-	-	-	-
福島県	4,432,962	43,064	850,922	3,538,976	-	-	-	-
茨城県	676,971	2,750	396,174	278,047	-	-	-	-
栃木県	232,222	-	94,656	137,566	-	-	-	-
群馬県	3,766,089	313,600	1,399,905	2,052,584	-	-	-	-
埼玉県	34,899,575	28,639	3,939,375	30,931,561	-	-	-	-
千葉県	7,617,655	-	-	7,617,655	-	-	-	-
東京都	15,570,287	52,017	11,865,980	3,652,290	-	-	-	-
神奈川県	5,965,412	9,600	9,530	5,946,282	-	-	-	-
新潟県	16,062,355	1,420	14,057,540	2,003,395	-	-	-	-
富山県	5,679,589	81,125	1,223,809	4,374,655	-	-	-	-
石川県	3,783,559	200,611	111,439	3,471,509	-	-	-	-
福井県	1,966,999	-	1,103,201	863,798	-	-	-	-
山梨県	1,585,654	64,818	317	1,520,519	-	-	-	-
長野県	4,161,501	6,630	7,190	4,147,681	-	-	-	-
岐阜県	5,532,543	4,460	5,363	5,522,720	-	-	-	-
静岡県	5,607,404	1,119,439	178,383	4,309,582	-	-	-	-
愛知県	30,909,826	-	2,894,014	28,015,812	-	-	-	-
三重県	6,791,340	146,735	425,451	6,219,154	-	-	-	-
滋賀県	5,692,206	1,697,116	1,439,875	2,555,215	-	-	-	-
京都府	2,590,083	7,586	75,429	2,507,068	-	-	-	-
大阪府	5,010,458	-	9,455	5,001,003	-	-	-	-
兵庫県	23,782,303	2,177	17,103,626	6,676,500	-	-	-	-
奈良県	808,780	-	-	808,780	-	-	-	-
和歌山県	2,923,263	2,009	2,750	2,918,504	-	-	-	-
鳥取県	3,174,547	-	2,766,334	408,213	-	-	-	-
島根県	11,740,397	21,009	1,906,770	9,812,618	-	-	-	-
岡山県	1,203,991	10,371	-	1,193,620	-	-	-	-
広島県	2,439,462	82,555	2,750	2,354,157	-	-	-	-
山口県	1,423,896	53,810	1,694	1,368,392	-	-	-	-
徳島県	1,422,097	2,444	648,074	771,579	-	-	-	-
香川県	2,603,552	36,099	875,016	1,692,437	-	-	-	-
愛媛県	2,438,318	-	76,803	2,361,515	-	-	-	-
高知県	1,236,527	17,500	4,757	1,214,270	-	-	-	-
福岡県	590,114	-	-	590,114	-	-	-	-
佐賀県	252,057	12,838	-	239,219	-	-	-	-
長崎県	4,956,080	27,140	1,892,240	3,036,700	-	-	-	-
熊本県	1,525,682	3,866	48,929	1,472,887	-	-	-	-
大分県	4,969,959	14,923	3,822,944	1,132,092	-	-	-	-
宮崎県	447,983	9,587	-	438,396	-	-	-	-
鹿児島県	2,728,884	64,003	842,401	1,822,480	-	-	-	-
沖縄県	5,192,254	14,913	5,177,341	-	-	-	-	-
合計	291,986,610	5,248,111	89,801,170	196,937,329	-	-	-	-

(単位：千円)

(2) 投資主体別資金負担別投資実績								区 分
口 都道府県				ハ 市 町 村				
投 資 額	資 金 負 担 区 分			投 資 額	資 金 負 担 区 分			
	国 費	都道府県費	市 町 村 費		国 費	都道府県費	市 町 村 費	
1,240,933	-	1,240,933	-	11,970,204	152,486	100,721	11,716,997	北海道
2,956,335	-	2,956,335	-	8,901,246	184,811	70,701	8,645,734	青森県
8,578,634	456,564	8,122,070	-	227,723	11,234	4,549	211,940	岩手県
-	-	-	-	4,686,472	2,750	2,750	4,680,972	宮城県
-	-	-	-	1,153,436	-	18,760	1,134,676	秋田県
1,635,128	13,175	1,621,953	-	6,241,663	272,237	401,961	5,567,465	山形県
554,574	36,520	518,054	-	3,878,388	6,544	332,868	3,538,976	福島県
396,174	-	396,174	-	280,797	2,750	-	278,047	茨城県
94,656	-	94,656	-	137,566	-	-	137,566	栃木県
1,397,934	-	1,397,934	-	2,368,155	313,600	1,971	2,052,584	群馬県
3,909,102	-	3,909,102	-	30,990,473	28,639	30,273	30,931,561	埼玉県
-	-	-	-	7,617,655	-	-	7,617,655	千葉県
11,866,985	20,765	11,846,220	-	3,703,302	31,252	19,760	3,652,290	東京都
-	-	-	-	5,965,412	9,600	9,530	5,946,282	神奈川県
14,054,242	1,420	14,052,822	-	2,008,113	-	4,718	2,003,395	新潟県
1,231,784	17,875	1,213,909	-	4,447,805	63,250	9,900	4,374,655	富山県
-	-	-	-	3,783,559	200,611	111,439	3,471,509	石川県
954,460	-	954,460	-	1,012,539	-	148,741	863,798	福井県
-	-	-	-	1,585,654	64,818	317	1,520,519	山梨県
-	-	-	-	4,161,501	6,630	7,190	4,147,681	長野県
-	-	-	-	5,532,543	4,460	5,363	5,522,720	岐阜県
1,264,383	1,086,000	178,383	-	4,343,021	33,439	-	4,309,582	静岡県
2,892,741	-	2,892,741	-	28,017,085	-	1,273	28,015,812	愛知県
424,430	-	424,430	-	6,366,910	146,735	1,021	6,219,154	三重県
1,431,304	-	1,431,304	-	4,260,902	1,697,116	8,571	2,555,215	滋賀県
24,639	-	24,639	-	2,565,444	7,586	50,790	2,507,068	京都府
-	-	-	-	5,010,458	-	9,455	5,001,003	大阪府
17,103,626	-	17,103,626	-	6,678,677	2,177	-	6,676,500	兵庫県
-	-	-	-	808,780	-	-	808,780	奈良県
-	-	-	-	2,923,263	2,009	2,750	2,918,504	和歌山県
2,753,349	-	2,753,349	-	421,198	-	12,985	408,213	鳥取県
1,518,347	-	1,518,347	-	10,222,050	21,009	388,423	9,812,618	島根県
-	-	-	-	1,203,991	10,371	-	1,193,620	岡山県
-	-	-	-	2,439,462	82,555	2,750	2,354,157	広島県
-	-	-	-	1,423,896	53,810	1,694	1,368,392	山口県
648,074	-	648,074	-	774,023	2,444	-	771,579	徳島県
881,846	8,100	873,746	-	1,721,706	27,999	1,270	1,692,437	香川県
-	-	-	-	2,438,318	-	76,803	2,361,515	愛媛県
-	-	-	-	1,236,527	17,500	4,757	1,214,270	高知県
-	-	-	-	590,114	-	-	590,114	福岡県
-	-	-	-	252,057	12,838	-	239,219	佐賀県
-	-	-	-	4,956,080	27,140	1,892,240	3,036,700	長崎県
-	-	-	-	1,525,682	3,866	48,929	1,472,887	熊本県
3,822,751	-	3,822,751	-	1,147,208	14,923	193	1,132,092	大分県
-	-	-	-	447,983	9,587	-	438,396	宮崎県
840,421	-	840,421	-	1,888,463	64,003	1,980	1,822,480	鹿児島県
5,192,254	14,913	5,177,341	-	-	-	-	-	沖縄県
87,669,106	1,655,332	86,013,774	-	204,317,504	3,592,779	3,787,396	196,937,329	合 計

1 1. 市場

区分 都道府県名	(1) 資金負担別投資実績				(2) 投資主体別資金負担別投資実績			
	総投資額	資金負担区分			投資額	資金負担区分		
		国費	都道府県費	市町村費		国費	都道府県費	市町村費
北海道	323,058	-	-	323,058	-	-	-	-
青森県	219,005	-	-	219,005	-	-	-	-
岩手県	18,949	-	-	18,949	-	-	-	-
宮城県	667,670	-	41,790	625,880	-	-	-	-
秋田県	64,608	868	-	63,740	-	-	-	-
山形県	63,556	-	-	63,556	-	-	-	-
福島県	294,826	-	-	294,826	-	-	-	-
茨城県	114,654	-	-	114,654	-	-	-	-
栃木県	204,438	-	-	204,438	-	-	-	-
群馬県	-	-	-	-	-	-	-	-
埼玉県	15,205	-	-	15,205	-	-	-	-
千葉県	2,239,729	19,086	271	2,220,372	-	-	-	-
東京都	2,674,002	-	2,674,002	-	-	-	-	-
神奈川県	4,520,174	708,630	-	3,811,544	-	-	-	-
新潟県	16,860	-	-	16,860	-	-	-	-
富山県	10,004	-	-	10,004	-	-	-	-
石川県	144,582	-	-	144,582	-	-	-	-
福井県	92,474	-	-	92,474	-	-	-	-
山梨県	81,310	-	-	81,310	-	-	-	-
長野県	85,319	-	-	85,319	-	-	-	-
岐阜県	192,930	-	-	192,930	-	-	-	-
静岡県	120,468	-	-	120,468	-	-	-	-
愛知県	1,058,142	-	-	1,058,142	-	-	-	-
三重県	111,083	-	-	111,083	-	-	-	-
滋賀県	19,219	-	-	19,219	-	-	-	-
京都府	891,925	-	-	891,925	-	-	-	-
大阪府	1,045,794	769	90,901	954,124	-	-	-	-
兵庫県	2,191,292	-	42,016	2,149,276	-	-	-	-
奈良県	-	-	-	-	-	-	-	-
和歌山県	1,585,006	372,526	-	1,212,480	-	-	-	-
鳥取県	5,777	-	-	5,777	-	-	-	-
島根県	170	-	-	170	-	-	-	-
岡山県	305,734	66,874	31,117	207,743	-	-	-	-
広島県	240,620	-	-	240,620	-	-	-	-
山口県	378,096	-	6,305	371,791	-	-	-	-
徳島県	58,591	-	-	58,591	-	-	-	-
香川県	411,973	-	-	411,973	-	-	-	-
愛媛県	114,453	-	-	114,453	-	-	-	-
高知県	24,839	-	-	24,839	-	-	-	-
福岡県	3,819,927	564,546	50,809	3,204,572	-	-	-	-
佐賀県	-	-	-	-	-	-	-	-
長崎県	1,752,579	-	-	1,752,579	-	-	-	-
熊本県	-	-	-	-	-	-	-	-
大分県	137,788	-	-	137,788	-	-	-	-
宮崎県	280,582	-	-	280,582	-	-	-	-
鹿児島県	847,646	-	35,869	811,777	-	-	-	-
沖縄県	-	-	-	-	-	-	-	-
合計	27,445,057	1,733,299	2,973,080	22,738,678	-	-	-	-

(単位：千円)

(2) 投資主体別資金負担別投資実績								区 分
口 都道府県				ハ 市 町 村				
投 資 額	資 金 負 担 区 分			投 資 額	資 金 負 担 区 分			
	国 費	都道府県費	市町村費		国 費	都道府県費	市町村費	都道府県名
-	-	-	-	323,058	-	-	323,058	北海道
-	-	-	-	219,005	-	-	219,005	青森県
-	-	-	-	18,949	-	-	18,949	岩手県
-	-	-	-	667,670	-	41,790	625,880	宮城県
-	-	-	-	64,608	868	-	63,740	秋田県
-	-	-	-	63,556	-	-	63,556	山形県
-	-	-	-	294,826	-	-	294,826	福島県
-	-	-	-	114,654	-	-	114,654	茨城県
-	-	-	-	204,438	-	-	204,438	栃木県
-	-	-	-	-	-	-	-	群馬県
-	-	-	-	15,205	-	-	15,205	埼玉県
-	-	-	-	2,239,729	19,086	271	2,220,372	千葉県
2,674,002	-	2,674,002	-	-	-	-	-	東京都
-	-	-	-	4,520,174	708,630	-	3,811,544	神奈川県
-	-	-	-	16,860	-	-	16,860	新潟県
-	-	-	-	10,004	-	-	10,004	富山県
-	-	-	-	144,582	-	-	144,582	石川県
-	-	-	-	92,474	-	-	92,474	福井県
-	-	-	-	81,310	-	-	81,310	山梨県
-	-	-	-	85,319	-	-	85,319	長野県
-	-	-	-	192,930	-	-	192,930	岐阜県
-	-	-	-	120,468	-	-	120,468	静岡県
-	-	-	-	1,058,142	-	-	1,058,142	愛知県
-	-	-	-	111,083	-	-	111,083	三重県
-	-	-	-	19,219	-	-	19,219	滋賀県
-	-	-	-	891,925	-	-	891,925	京都府
-	-	-	-	1,045,794	769	90,901	954,124	大阪府
-	-	-	-	2,191,292	-	42,016	2,149,276	兵庫県
-	-	-	-	-	-	-	-	奈良県
-	-	-	-	1,585,006	372,526	-	1,212,480	和歌山県
-	-	-	-	5,777	-	-	5,777	鳥取県
-	-	-	-	170	-	-	170	島根県
31,117	-	31,117	-	274,617	66,874	-	207,743	岡山県
-	-	-	-	240,620	-	-	240,620	広島県
6,305	-	6,305	-	371,791	-	-	371,791	山口県
-	-	-	-	58,591	-	-	58,591	徳島県
-	-	-	-	411,973	-	-	411,973	香川県
-	-	-	-	114,453	-	-	114,453	愛媛県
-	-	-	-	24,839	-	-	24,839	高知県
-	-	-	-	3,819,927	564,546	50,809	3,204,572	福岡県
-	-	-	-	-	-	-	-	佐賀県
-	-	-	-	1,752,579	-	-	1,752,579	長崎県
-	-	-	-	-	-	-	-	熊本県
-	-	-	-	137,788	-	-	137,788	大分県
-	-	-	-	280,582	-	-	280,582	宮崎県
-	-	-	-	847,646	-	35,869	811,777	鹿児島県
-	-	-	-	-	-	-	-	沖縄県
2,711,424	-	2,711,424	-	24,733,633	1,733,299	261,656	22,738,678	合 計

12. と畜場

区分 都道府県名	(1) 資金負担別投資実績				(2) 投資主体別資金負担別投資実績			
	総投資額	資金負担区分			投資額	資金負担区分		
		国費	都道府県費	市町村費		国費	都道府県費	市町村費
北海道	51,173	-	-	51,173	-	-	-	-
青森県	65,012	-	-	65,012	-	-	-	-
岩手県	-	-	-	-	-	-	-	-
宮城県	-	-	-	-	-	-	-	-
秋田県	-	-	-	-	-	-	-	-
山形県	56,734	-	-	56,734	-	-	-	-
福島県	-	-	-	-	-	-	-	-
茨城県	-	-	-	-	-	-	-	-
栃木県	3,396	-	-	3,396	-	-	-	-
群馬県	-	-	-	-	-	-	-	-
埼玉県	21,565	-	-	21,565	-	-	-	-
千葉県	11,177	-	-	11,177	-	-	-	-
東京都	-	-	-	-	-	-	-	-
神奈川県	781,628	-	-	781,628	-	-	-	-
新潟県	15,727	-	-	15,727	-	-	-	-
富山県	-	-	-	-	-	-	-	-
石川県	-	-	-	-	-	-	-	-
福井県	-	-	-	-	-	-	-	-
山梨県	-	-	-	-	-	-	-	-
長野県	17,919	-	-	17,919	-	-	-	-
岐阜県	88,973	-	-	88,973	-	-	-	-
静岡県	17,742	-	-	17,742	-	-	-	-
愛知県	241,536	-	-	241,536	-	-	-	-
三重県	34,556	-	-	34,556	-	-	-	-
滋賀県	-	-	-	-	-	-	-	-
京都府	575,344	-	-	575,344	-	-	-	-
大阪府	-	-	-	-	-	-	-	-
兵庫県	355,165	-	-	355,165	-	-	-	-
奈良県	-	-	-	-	-	-	-	-
和歌山県	1,511	-	-	1,511	-	-	-	-
鳥取県	-	-	-	-	-	-	-	-
島根県	-	-	-	-	-	-	-	-
岡山県	81,364	-	77,138	4,226	-	-	-	-
広島県	43,684	-	-	43,684	-	-	-	-
山口県	12,965	-	-	12,965	-	-	-	-
徳島県	43,185	-	5,000	38,185	-	-	-	-
香川県	27,568	-	-	27,568	-	-	-	-
愛媛県	-	-	-	-	-	-	-	-
高知県	13,551	-	-	13,551	-	-	-	-
福岡県	19,506	-	-	19,506	-	-	-	-
佐賀県	-	-	-	-	-	-	-	-
長崎県	19,877	-	-	19,877	-	-	-	-
熊本県	-	-	-	-	-	-	-	-
大分県	-	-	-	-	-	-	-	-
宮崎県	213,280	-	-	213,280	-	-	-	-
鹿児島県	4,143	-	-	4,143	-	-	-	-
沖縄県	-	-	-	-	-	-	-	-
合計	2,818,281	-	82,138	2,736,143	-	-	-	-

(単位：千円)

(2) 投資主体別資金負担別投資実績								区 分
口 都道府県				ハ 市 町 村				
投 資 額	資 金 負 担 区 分			投 資 額	資 金 負 担 区 分			
	国 費	都道府県費	市 町 村 費		国 費	都道府県費	市 町 村 費	都道府県名
-	-	-	-	51,173	-	-	51,173	北海道
-	-	-	-	65,012	-	-	65,012	青森県
-	-	-	-	-	-	-	-	岩手県
-	-	-	-	-	-	-	-	宮城県
-	-	-	-	-	-	-	-	秋田県
-	-	-	-	56,734	-	-	56,734	山形県
-	-	-	-	-	-	-	-	福島県
-	-	-	-	-	-	-	-	茨城県
-	-	-	-	3,396	-	-	3,396	栃木県
-	-	-	-	-	-	-	-	群馬県
-	-	-	-	21,565	-	-	21,565	埼玉県
-	-	-	-	11,177	-	-	11,177	千葉県
-	-	-	-	-	-	-	-	東京都
-	-	-	-	781,628	-	-	781,628	神奈川県
-	-	-	-	15,727	-	-	15,727	新潟県
-	-	-	-	-	-	-	-	富山県
-	-	-	-	-	-	-	-	石川県
-	-	-	-	-	-	-	-	福井県
-	-	-	-	-	-	-	-	山梨県
-	-	-	-	17,919	-	-	17,919	長野県
-	-	-	-	88,973	-	-	88,973	岐阜県
-	-	-	-	17,742	-	-	17,742	静岡県
-	-	-	-	241,536	-	-	241,536	愛知県
-	-	-	-	34,556	-	-	34,556	三重県
-	-	-	-	-	-	-	-	滋賀県
-	-	-	-	575,344	-	-	575,344	京都府
-	-	-	-	-	-	-	-	大阪府
-	-	-	-	355,165	-	-	355,165	兵庫県
-	-	-	-	-	-	-	-	奈良県
-	-	-	-	1,511	-	-	1,511	和歌山県
-	-	-	-	-	-	-	-	鳥取県
-	-	-	-	-	-	-	-	島根県
77,138	-	77,138	-	4,226	-	-	4,226	岡山県
-	-	-	-	43,684	-	-	43,684	広島県
-	-	-	-	12,965	-	-	12,965	山口県
-	-	-	-	43,185	-	5,000	38,185	徳島県
-	-	-	-	27,568	-	-	27,568	香川県
-	-	-	-	-	-	-	-	愛媛県
-	-	-	-	13,551	-	-	13,551	高知県
-	-	-	-	19,506	-	-	19,506	福岡県
-	-	-	-	-	-	-	-	佐賀県
-	-	-	-	19,877	-	-	19,877	長崎県
-	-	-	-	-	-	-	-	熊本県
-	-	-	-	-	-	-	-	大分県
-	-	-	-	213,280	-	-	213,280	宮崎県
-	-	-	-	4,143	-	-	4,143	鹿児島県
-	-	-	-	-	-	-	-	沖縄県
77,138	-	77,138	-	2,741,143	-	5,000	2,736,143	合 計

1 3. 観光施設

区分 都道府県名	(1) 資金負担別投資実績				(2) 投資主体別資金負担別投資実績			
	総投資額	資金負担区分			投資額	資金負担区分		
		国費	都道府県費	市町村費		国費	都道府県費	市町村費
北海道	75,677	-	-	75,677	-	-	-	-
青森県	33,178	-	-	33,178	-	-	-	-
岩手県	89,560	-	-	89,560	-	-	-	-
宮城県	21,229	-	-	21,229	-	-	-	-
秋田県	227,914	-	-	227,914	-	-	-	-
山形県	19,294	-	-	19,294	-	-	-	-
福島県	111,043	-	-	111,043	-	-	-	-
茨城県	-	-	-	-	-	-	-	-
栃木県	62,546	-	36,524	26,022	-	-	-	-
群馬県	362,293	-	510	361,783	-	-	-	-
埼玉県	8,329	-	-	8,329	-	-	-	-
千葉県	405,838	-	-	405,838	-	-	-	-
東京都	5,102	-	-	5,102	-	-	-	-
神奈川県	199,604	17,200	-	182,404	-	-	-	-
新潟県	26,531	-	-	26,531	-	-	-	-
富山県	49,527	-	-	49,527	-	-	-	-
石川県	1,517	-	-	1,517	-	-	-	-
福井県	-	-	-	-	-	-	-	-
山梨県	198,422	-	47,111	151,311	-	-	-	-
長野県	2,037,204	52,364	890	1,983,950	-	-	-	-
岐阜県	138,733	13,219	-	125,514	-	-	-	-
静岡県	140,928	-	138,488	2,440	-	-	-	-
愛知県	2,397,197	57,200	1,746	2,338,251	-	-	-	-
三重県	11	-	-	11	-	-	-	-
滋賀県	-	-	-	-	-	-	-	-
京都府	-	-	-	-	-	-	-	-
大阪府	-	-	-	-	-	-	-	-
兵庫県	11,417	-	-	11,417	-	-	-	-
奈良県	27,914	-	5,100	22,814	-	-	-	-
和歌山県	32,617	-	-	32,617	-	-	-	-
鳥取県	23,847	-	-	23,847	-	-	-	-
島根県	-	-	-	-	-	-	-	-
岡山県	63,327	-	-	63,327	-	-	-	-
広島県	108,020	-	-	108,020	-	-	-	-
山口県	130,230	-	-	130,230	-	-	-	-
徳島県	41,058	-	-	41,058	-	-	-	-
香川県	3,259	-	-	3,259	-	-	-	-
愛媛県	467,588	137,390	-	330,198	-	-	-	-
高知県	20,554	-	-	20,554	-	-	-	-
福岡県	-	-	-	-	-	-	-	-
佐賀県	49,020	-	-	49,020	-	-	-	-
長崎県	93,276	-	-	93,276	-	-	-	-
熊本県	990	-	-	990	-	-	-	-
大分県	476	-	-	476	-	-	-	-
宮崎県	2,361	-	2,361	-	-	-	-	-
鹿児島県	243,809	-	-	243,809	-	-	-	-
沖縄県	1,373	-	1,373	-	-	-	-	-
合計	7,932,813	277,373	234,103	7,421,337	-	-	-	-

(単位：千円)

(2) 投資主体別資金負担別投資実績								区 分
口 都道府県				ハ 市町村				
投資額	資金負担区分			投資額	資金負担区分			
	国 費	都道府県費	市町村費		国 費	都道府県費	市町村費	
-	-	-	-	75,677	-	-	75,677	北海道
-	-	-	-	33,178	-	-	33,178	青森県
-	-	-	-	89,560	-	-	89,560	岩手県
-	-	-	-	21,229	-	-	21,229	宮城県
-	-	-	-	227,914	-	-	227,914	秋田県
-	-	-	-	19,294	-	-	19,294	山形県
-	-	-	-	111,043	-	-	111,043	福島県
-	-	-	-	-	-	-	-	茨城県
36,524	-	36,524	-	26,022	-	-	26,022	栃木県
-	-	-	-	362,293	-	510	361,783	群馬県
-	-	-	-	8,329	-	-	8,329	埼玉県
-	-	-	-	405,838	-	-	405,838	千葉県
-	-	-	-	5,102	-	-	5,102	東京都
-	-	-	-	199,604	17,200	-	182,404	神奈川県
-	-	-	-	26,531	-	-	26,531	新潟県
-	-	-	-	49,527	-	-	49,527	富山県
-	-	-	-	1,517	-	-	1,517	石川県
-	-	-	-	-	-	-	-	福井県
47,111	-	47,111	-	151,311	-	-	151,311	山梨県
-	-	-	-	2,037,204	52,364	890	1,983,950	長野県
-	-	-	-	138,733	13,219	-	125,514	岐阜県
-	-	-	-	140,928	-	138,488	2,440	静岡県
-	-	-	-	2,397,197	57,200	1,746	2,338,251	愛知県
-	-	-	-	11	-	-	11	三重県
-	-	-	-	-	-	-	-	滋賀県
-	-	-	-	-	-	-	-	京都府
-	-	-	-	-	-	-	-	大阪府
-	-	-	-	11,417	-	-	11,417	兵庫県
-	-	-	-	27,914	-	5,100	22,814	奈良県
-	-	-	-	32,617	-	-	32,617	和歌山県
-	-	-	-	23,847	-	-	23,847	鳥取県
-	-	-	-	-	-	-	-	島根県
-	-	-	-	63,327	-	-	63,327	岡山県
-	-	-	-	108,020	-	-	108,020	広島県
-	-	-	-	130,230	-	-	130,230	山口県
-	-	-	-	41,058	-	-	41,058	徳島県
-	-	-	-	3,259	-	-	3,259	香川県
-	-	-	-	467,588	137,390	-	330,198	愛媛県
-	-	-	-	20,554	-	-	20,554	高知県
-	-	-	-	-	-	-	-	福岡県
-	-	-	-	49,020	-	-	49,020	佐賀県
-	-	-	-	93,276	-	-	93,276	長崎県
-	-	-	-	990	-	-	990	熊本県
-	-	-	-	476	-	-	476	大分県
2,361	-	2,361	-	-	-	-	-	宮崎県
-	-	-	-	243,809	-	-	243,809	鹿児島県
1,373	-	1,373	-	-	-	-	-	沖縄県
87,369	-	87,369	-	7,845,444	277,373	146,734	7,421,337	合 計

1 4. 宅地造成

区分 都道府県名	(1) 資金負担別投資実績				(2) 投資主体別資金負担別投資実績			
	総投資額	資金負担区分			投資額	資金負担区分		
		国費	都道府県費	市町村費		国費	都道府県費	市町村費
北海道	153,864	-	180	153,684	-	-	-	-
青森県	500,855	-	-	500,855	-	-	-	-
岩手県	-	-	-	-	-	-	-	-
宮城県	1,322,636	-	-	1,322,636	-	-	-	-
秋田県	4,675,925	-	4,675,925	-	-	-	-	-
山形県	607,093	-	121,645	485,448	-	-	-	-
福島県	4,284,132	1,930,433	-	2,353,699	-	-	-	-
茨城県	7,807,450	-	4,135,052	3,672,398	-	-	-	-
栃木県	2,219,948	-	1,140,293	1,079,655	-	-	-	-
群馬県	1,655,752	-	1,622,654	33,098	-	-	-	-
埼玉県	19,106,542	3,860	9,394,377	9,708,305	-	-	-	-
千葉県	10,804,640	-	9,154,218	1,650,422	-	-	-	-
東京都	18,898,886	762,149	17,155,853	980,884	-	-	-	-
神奈川県	6,064,916	-	-	6,064,916	-	-	-	-
新潟県	19,084	-	-	19,084	-	-	-	-
富山県	2,720,045	-	5,994	2,714,051	-	-	-	-
石川県	5,140,862	-	-	5,140,862	-	-	-	-
福井県	1,337,470	-	893,811	443,659	-	-	-	-
山梨県	4,981	-	-	4,981	-	-	-	-
長野県	31,667	-	-	31,667	-	-	-	-
岐阜県	478,929	-	-	478,929	-	-	-	-
静岡県	2,372,326	-	1,112,326	1,260,000	-	-	-	-
愛知県	31,498,909	200,000	24,559,960	6,738,949	-	-	-	-
三重県	-	-	-	-	-	-	-	-
滋賀県	-	-	-	-	-	-	-	-
京都府	222,320	-	-	222,320	-	-	-	-
大阪府	5,235,995	113,369	1,458,880	3,663,746	-	-	-	-
兵庫県	3,883,384	-	-	3,883,384	-	-	-	-
奈良県	80,134	-	-	80,134	-	-	-	-
和歌山県	69,786	-	-	69,786	-	-	-	-
鳥取県	344,541	-	-	344,541	-	-	-	-
島根県	87,056	-	87,056	-	-	-	-	-
岡山県	518,206	-	492,178	26,028	-	-	-	-
広島県	1,614,930	-	1,105,581	509,349	-	-	-	-
山口県	116,000	-	-	116,000	-	-	-	-
徳島県	1,202,048	-	1,202,048	-	-	-	-	-
香川県	39,264	-	39,264	-	-	-	-	-
愛媛県	140,964	-	-	140,964	-	-	-	-
高知県	872,985	-	-	872,985	-	-	-	-
福岡県	6,158,192	27,966	3,075,804	3,054,422	-	-	-	-
佐賀県	41,071	-	2,922	38,149	-	-	-	-
長崎県	2,669,509	-	332,823	2,336,686	-	-	-	-
熊本県	9,713	-	-	9,713	-	-	-	-
大分県	-	-	-	-	-	-	-	-
宮崎県	97,825	-	-	97,825	-	-	-	-
鹿児島県	39,536	-	-	39,536	-	-	-	-
沖縄県	783,621	-	60,569	723,052	-	-	-	-
合計	145,933,992	3,037,777	81,829,413	61,066,802	-	-	-	-

(単位：千円)

(2) 投資主体別資金負担別投資実績								区 分 都道府県名
口 都道府県				ハ 市町村				
投資額	資金負担区分			投資額	資金負担区分			
	国費	都道府県費	市町村費		国費	都道府県費	市町村費	
-	-	-	-	153,864	-	180	153,684	北海道
-	-	-	-	500,855	-	-	500,855	青森県
-	-	-	-	-	-	-	-	岩手県
-	-	-	-	1,322,636	-	-	1,322,636	宮城県
4,675,925	-	4,675,925	-	-	-	-	-	秋田県
121,645	-	121,645	-	485,448	-	-	485,448	山形県
-	-	-	-	4,284,132	1,930,433	-	2,353,699	福島県
4,135,052	-	4,135,052	-	3,672,398	-	-	3,672,398	茨城県
1,142,336	-	1,138,717	3,619	1,077,612	-	1,576	1,076,036	栃木県
-	-	-	-	1,655,752	-	1,622,654	33,098	群馬県
9,394,377	-	9,394,377	-	9,712,165	3,860	-	9,708,305	埼玉県
10,137,144	-	9,154,218	982,926	667,496	-	-	667,496	千葉県
17,906,452	754,449	17,152,003	-	992,434	7,700	3,850	980,884	東京都
-	-	-	-	6,064,916	-	-	6,064,916	神奈川県
-	-	-	-	19,084	-	-	19,084	新潟県
5,994	-	5,994	-	2,714,051	-	-	2,714,051	富山県
-	-	-	-	5,140,862	-	-	5,140,862	石川県
828,611	-	828,611	-	508,859	-	65,200	443,659	福井県
-	-	-	-	4,981	-	-	4,981	山梨県
-	-	-	-	31,667	-	-	31,667	長野県
-	-	-	-	478,929	-	-	478,929	岐阜県
1,072,326	-	1,072,326	-	1,300,000	-	40,000	1,260,000	静岡県
19,796,192	-	19,796,192	-	11,702,717	200,000	4,763,768	6,738,949	愛知県
-	-	-	-	-	-	-	-	三重県
-	-	-	-	-	-	-	-	滋賀県
-	-	-	-	222,320	-	-	222,320	京都府
1,572,249	113,369	1,458,880	-	3,663,746	-	-	3,663,746	大阪府
-	-	-	-	3,883,384	-	-	3,883,384	兵庫県
-	-	-	-	80,134	-	-	80,134	奈良県
-	-	-	-	69,786	-	-	69,786	和歌山県
-	-	-	-	344,541	-	-	344,541	鳥取県
87,056	-	87,056	-	-	-	-	-	島根県
492,178	-	492,178	-	26,028	-	-	26,028	岡山県
1,105,581	-	1,105,581	-	509,349	-	-	509,349	広島県
-	-	-	-	116,000	-	-	116,000	山口県
1,202,048	-	1,202,048	-	-	-	-	-	徳島県
39,264	-	39,264	-	-	-	-	-	香川県
-	-	-	-	140,964	-	-	140,964	愛媛県
-	-	-	-	872,985	-	-	872,985	高知県
3,075,804	-	3,075,804	-	3,082,388	27,966	-	3,054,422	福岡県
-	-	-	-	41,071	-	2,922	38,149	佐賀県
-	-	-	-	2,669,509	-	332,823	2,336,686	長崎県
-	-	-	-	9,713	-	-	9,713	熊本県
-	-	-	-	-	-	-	-	大分県
-	-	-	-	97,825	-	-	97,825	宮崎県
-	-	-	-	39,536	-	-	39,536	鹿児島県
60,569	-	60,569	-	723,052	-	-	723,052	沖縄県
76,850,803	867,818	74,996,440	986,545	69,083,189	2,169,959	6,832,973	60,080,257	合 計

15. 公共下水道

区分 都道府県名	(1) 資金負担別投資実績				(2) 投資主体別資金負担別投資実績			
	総投資額	資金負担区分			投資額	資金負担区分		
		国費	都道府県費	市町村費		国費	都道府県費	市町村費
北海道	57,724,168	15,974,919	335,667	41,413,582	-	-	-	-
青森県	14,175,525	5,230,831	232,266	8,712,428	-	-	-	-
岩手県	16,972,918	6,677,129	468,383	9,827,406	-	-	-	-
宮城県	68,900,357	13,238,908	72,889	55,588,560	-	-	-	-
秋田県	17,736,191	7,166,628	698,897	9,870,666	-	-	-	-
山形県	15,375,811	5,783,331	827,609	8,764,871	-	-	-	-
福島県	20,660,468	6,362,940	399,996	13,897,532	-	-	-	-
茨城県	38,772,286	11,953,788	5,103,743	21,714,755	-	-	-	-
栃木県	17,778,139	5,707,926	372,476	11,697,737	-	-	-	-
群馬県	20,526,878	6,108,783	1,014,464	13,403,631	-	-	-	-
埼玉県	66,329,657	18,303,780	5,038,014	42,987,863	-	-	-	-
千葉県	60,102,093	18,975,040	2,497,016	38,630,037	-	-	-	-
東京都	279,199,018	69,719,658	192,704,674	16,774,686	-	-	-	-
神奈川県	109,078,411	28,543,355	697,552	79,837,504	-	-	-	-
新潟県	44,526,322	14,592,608	1,210,698	28,723,016	-	-	-	-
富山県	18,907,827	6,737,986	595,609	11,574,232	-	-	-	-
石川県	11,958,149	4,190,176	339,690	7,428,283	-	-	-	-
福井県	12,182,590	3,452,001	984,543	7,746,046	-	-	-	-
山梨県	9,360,620	2,658,387	587,534	6,114,699	-	-	-	-
長野県	22,221,113	4,827,139	702,075	16,691,899	-	-	-	-
岐阜県	17,057,624	5,319,809	519,631	11,218,184	-	-	-	-
静岡県	32,760,488	9,207,486	33,200	23,519,802	-	-	-	-
愛知県	118,115,975	32,696,449	3,079,917	82,339,609	-	-	-	-
三重県	34,354,888	11,787,051	439,962	22,127,875	-	-	-	-
滋賀県	16,096,180	6,220,583	1,608,821	8,266,776	-	-	-	-
京都府	24,620,651	8,597,071	2,096,010	13,927,570	-	-	-	-
大阪府	117,725,242	35,847,388	4,703,980	77,173,874	-	-	-	-
兵庫県	74,143,378	27,840,383	2,036,158	44,266,837	-	-	-	-
奈良県	9,036,456	2,558,171	12,612	6,465,673	-	-	-	-
和歌山県	10,762,526	3,459,442	2,020	7,301,064	-	-	-	-
鳥取県	8,685,201	2,608,019	175,056	5,902,126	-	-	-	-
島根県	7,290,497	2,361,319	348,225	4,580,953	-	-	-	-
岡山県	28,781,082	9,853,523	355,996	18,571,563	-	-	-	-
広島県	36,482,477	12,888,821	697,797	22,895,859	-	-	-	-
山口県	26,766,132	10,269,779	445,293	16,051,060	-	-	-	-
徳島県	4,760,887	1,446,948	87,439	3,226,500	-	-	-	-
香川県	10,674,541	4,114,860	520,225	6,039,456	-	-	-	-
愛媛県	12,092,930	3,718,202	27,864	8,346,864	-	-	-	-
高知県	5,580,864	2,444,314	-319,696	3,456,246	-	-	-	-
福岡県	81,072,129	25,993,869	1,261,546	53,816,714	-	-	-	-
佐賀県	15,388,502	5,584,492	31,995	9,772,015	-	-	-	-
長崎県	15,099,066	4,897,453	354,832	9,846,781	-	-	-	-
熊本県	23,825,523	8,360,340	151,696	15,313,487	-	-	-	-
大分県	9,804,463	3,323,577	37,286	6,443,600	-	-	-	-
宮崎県	10,234,377	3,571,386	-	6,662,991	-	-	-	-
鹿児島県	7,993,828	2,692,798	51,412	5,249,618	-	-	-	-
沖縄県	12,827,863	5,568,629	2,231,337	5,027,897	-	-	-	-
合計	1,694,522,311	509,437,475	235,874,409	949,210,427	-	-	-	-

(単位：千円)

(2) 投資主体別資金負担別投資実績								区 分
口 都道府県				ハ 市 町 村				
投 資 額	資 金 負 担 区 分			投 資 額	資 金 負 担 区 分			
	国 費	都道府県費	市 町 村 費		国 費	都道府県費	市 町 村 費	
920,892	506,077	213,565	201,250	56,803,276	15,468,842	122,102	41,212,332	北海道
972,648	701,116	144,442	127,090	13,202,877	4,529,715	87,824	8,585,338	青森県
1,781,600	1,002,539	373,919	405,142	15,191,318	5,674,590	94,464	9,422,264	岩手県
23,297	-	23,297	-	68,877,060	13,238,908	49,592	55,588,560	宮城県
4,605,324	2,991,349	698,897	915,078	13,130,867	4,175,279	-	8,955,588	秋田県
1,891,023	910,725	748,542	231,756	13,484,788	4,872,606	79,067	8,533,115	山形県
785,908	432,636	189,874	163,398	19,874,560	5,930,304	210,122	13,734,134	福島県
7,187,071	2,159,076	5,027,995	-	31,585,215	9,794,712	75,748	21,714,755	茨城県
1,649,988	834,474	372,476	443,038	16,128,151	4,873,452	-	11,254,699	栃木県
3,401,682	1,556,077	843,844	1,001,761	17,125,196	4,552,706	170,620	12,401,870	群馬県
20,222,769	10,380,378	5,007,084	4,835,307	46,106,888	7,923,402	30,930	38,152,556	埼玉県
8,184,653	5,023,023	2,493,708	667,922	51,917,440	13,952,017	3,308	37,962,115	千葉県
259,867,140	67,212,634	192,654,506	-	19,331,878	2,507,024	50,168	16,774,686	東京都
7,044,586	2,672,368	61,211	4,311,007	102,033,825	25,870,987	636,341	75,526,497	神奈川県
4,957,095	2,503,844	1,202,642	1,250,609	39,569,227	12,088,764	8,056	27,472,407	新潟県
1,928,763	1,135,680	553,348	239,735	16,979,064	5,602,306	42,261	11,334,497	富山県
1,130,350	707,855	245,010	177,485	10,827,799	3,482,321	94,680	7,250,798	石川県
1,704,627	569,556	966,121	168,950	10,477,963	2,882,445	18,422	7,577,096	福井県
1,624,665	758,943	473,106	392,616	7,735,955	1,899,444	114,428	5,722,083	山梨県
3,408,692	1,244,385	670,787	1,493,520	18,812,421	3,582,754	31,288	15,198,379	長野県
1,377,350	750,724	485,147	141,479	15,680,274	4,569,085	34,484	11,076,705	岐阜県
-	-	-	-	32,760,488	9,207,486	33,200	23,519,802	静岡県
10,071,999	5,902,109	2,942,372	1,227,518	108,043,976	26,794,340	137,545	81,112,091	愛知県
3,959,438	2,693,772	424,527	841,139	30,395,450	9,093,279	15,435	21,286,736	三重県
6,982,958	3,452,149	1,577,317	1,953,492	9,113,222	2,768,434	31,504	6,313,284	滋賀県
9,803,793	3,896,047	2,091,010	3,816,736	14,816,858	4,701,024	5,000	10,110,834	京都府
19,721,974	9,124,779	4,703,331	5,893,864	98,003,268	26,722,609	649	71,280,010	大阪府
10,528,883	6,165,682	1,792,454	2,570,747	63,614,495	21,674,701	243,704	41,696,090	兵庫県
-	-	-	-	9,036,456	2,558,171	12,612	6,465,673	奈良県
-	-	-	-	10,762,526	3,459,442	2,020	7,301,064	和歌山県
371,066	207,700	90,214	73,152	8,314,135	2,400,319	84,842	5,828,974	鳥取県
515,697	266,482	136,635	112,580	6,774,800	2,094,837	211,590	4,468,373	島根県
1,387,099	818,562	338,131	230,406	27,393,983	9,034,961	17,865	18,341,157	岡山県
1,823,091	996,759	645,277	181,055	34,659,386	11,892,062	52,520	22,714,804	広島県
1,860,440	860,298	416,925	583,217	24,905,692	9,409,481	28,368	15,467,843	山口県
-	-	-	-	4,760,887	1,446,948	87,439	3,226,500	徳島県
1,207,954	658,640	282,357	266,957	9,466,587	3,456,220	237,868	5,772,499	香川県
-	-	-	-	12,092,930	3,718,202	27,864	8,346,864	愛媛県
637,999	968,663	-330,664	-	4,942,865	1,475,651	10,968	3,456,246	高知県
7,657,269	3,537,145	1,237,782	2,882,342	73,414,860	22,456,724	23,764	50,934,372	福岡県
-	-	-	-	15,388,502	5,584,492	31,995	9,772,015	佐賀県
758,928	476,799	268,506	13,623	14,340,138	4,420,654	86,326	9,833,158	長崎県
395,536	204,040	105,679	85,817	23,429,987	8,156,300	46,017	15,227,670	熊本県
19,985	-	19,985	-	9,784,478	3,323,577	17,301	6,443,600	大分県
-	-	-	-	10,234,377	3,571,386	-	6,662,991	宮崎県
-	-	-	-	7,993,828	2,692,798	51,412	5,249,618	鹿児島県
4,689,515	2,897,831	1,069,250	722,434	8,138,348	2,670,798	1,162,087	4,305,463	沖縄県
417,063,747	147,180,916	231,260,609	38,622,222	1,277,458,564	362,256,559	4,613,800	910,588,205	合 計

16. 有料道路

区分 都道府県名	(1) 資金負担別投資実績				(2) 投資主体別資金負担別投資実績			
	総投資額	資金負担区分			投資額	資金負担区分		
		国費	都道府県費	市町村費		国	都道府県費	市町村費
北海道	-	-	-	-	-	-	-	-
青森県	-	-	-	-	-	-	-	-
岩手県	-	-	-	-	-	-	-	-
宮城県	-	-	-	-	-	-	-	-
秋田県	-	-	-	-	-	-	-	-
山形県	-	-	-	-	-	-	-	-
福島県	-	-	-	-	-	-	-	-
茨城県	-	-	-	-	-	-	-	-
栃木県	-	-	-	-	-	-	-	-
群馬県	-	-	-	-	-	-	-	-
埼玉県	-	-	-	-	-	-	-	-
千葉県	-	-	-	-	-	-	-	-
東京都	-	-	-	-	-	-	-	-
神奈川県	-	-	-	-	-	-	-	-
新潟県	-	-	-	-	-	-	-	-
富山県	-	-	-	-	-	-	-	-
石川県	-	-	-	-	-	-	-	-
福井県	-	-	-	-	-	-	-	-
山梨県	-	-	-	-	-	-	-	-
長野県	-	-	-	-	-	-	-	-
岐阜県	-	-	-	-	-	-	-	-
静岡県	-	-	-	-	-	-	-	-
愛知県	-	-	-	-	-	-	-	-
三重県	-	-	-	-	-	-	-	-
滋賀県	-	-	-	-	-	-	-	-
京都府	-	-	-	-	-	-	-	-
大阪府	-	-	-	-	-	-	-	-
兵庫県	-	-	-	-	-	-	-	-
奈良県	-	-	-	-	-	-	-	-
和歌山県	-	-	-	-	-	-	-	-
鳥取県	-	-	-	-	-	-	-	-
島根県	-	-	-	-	-	-	-	-
岡山県	-	-	-	-	-	-	-	-
広島県	-	-	-	-	-	-	-	-
山口県	-	-	-	-	-	-	-	-
徳島県	-	-	-	-	-	-	-	-
香川県	-	-	-	-	-	-	-	-
愛媛県	-	-	-	-	-	-	-	-
高知県	-	-	-	-	-	-	-	-
福岡県	-	-	-	-	-	-	-	-
佐賀県	-	-	-	-	-	-	-	-
長崎県	-	-	-	-	-	-	-	-
熊本県	-	-	-	-	-	-	-	-
大分県	-	-	-	-	-	-	-	-
宮崎県	-	-	-	-	-	-	-	-
鹿児島県	-	-	-	-	-	-	-	-
沖縄県	-	-	-	-	-	-	-	-
合計	-	-	-	-	-	-	-	-

(単位：千円)

(2) 投資主体別資金負担別投資実績								区 分
口 都道府県				ハ 市町村				
投資額	資金負担区分			投資額	資金負担区分			都道府県名
	国費	都道府県費	市町村費		国費	都道府県費	市町村費	
-	-	-	-	-	-	-	-	北海道
-	-	-	-	-	-	-	-	青森県
-	-	-	-	-	-	-	-	岩手県
-	-	-	-	-	-	-	-	宮城県
-	-	-	-	-	-	-	-	秋田県
-	-	-	-	-	-	-	-	山形県
-	-	-	-	-	-	-	-	福島県
-	-	-	-	-	-	-	-	茨城県
-	-	-	-	-	-	-	-	栃木県
-	-	-	-	-	-	-	-	群馬県
-	-	-	-	-	-	-	-	埼玉県
-	-	-	-	-	-	-	-	千葉県
-	-	-	-	-	-	-	-	東京都
-	-	-	-	-	-	-	-	神奈川県
-	-	-	-	-	-	-	-	新潟県
-	-	-	-	-	-	-	-	富山県
-	-	-	-	-	-	-	-	石川県
-	-	-	-	-	-	-	-	福井県
-	-	-	-	-	-	-	-	山梨県
-	-	-	-	-	-	-	-	長野県
-	-	-	-	-	-	-	-	岐阜県
-	-	-	-	-	-	-	-	静岡県
-	-	-	-	-	-	-	-	愛知県
-	-	-	-	-	-	-	-	三重県
-	-	-	-	-	-	-	-	滋賀県
-	-	-	-	-	-	-	-	京都府
-	-	-	-	-	-	-	-	大阪府
-	-	-	-	-	-	-	-	兵庫県
-	-	-	-	-	-	-	-	奈良県
-	-	-	-	-	-	-	-	和歌山県
-	-	-	-	-	-	-	-	鳥取県
-	-	-	-	-	-	-	-	島根県
-	-	-	-	-	-	-	-	岡山県
-	-	-	-	-	-	-	-	広島県
-	-	-	-	-	-	-	-	山口県
-	-	-	-	-	-	-	-	徳島県
-	-	-	-	-	-	-	-	香川県
-	-	-	-	-	-	-	-	愛媛県
-	-	-	-	-	-	-	-	高知県
-	-	-	-	-	-	-	-	福岡県
-	-	-	-	-	-	-	-	佐賀県
-	-	-	-	-	-	-	-	長崎県
-	-	-	-	-	-	-	-	熊本県
-	-	-	-	-	-	-	-	大分県
-	-	-	-	-	-	-	-	宮崎県
-	-	-	-	-	-	-	-	鹿児島県
-	-	-	-	-	-	-	-	沖縄県
-	-	-	-	-	-	-	-	合 計

17. 駐車場

区分 都道府県名	(1) 資金負担別投資実績				(2) 投資主体別資金負担別投資実績			
	総投資額	資金負担区分			投資額	資金負担区分		
		国費	都道府県費	市町村費		国費	都道府県費	市町村費
北海道	4,669	-	-	4,669	-	-	-	-
青森県	25,383	-	2,878	22,505	-	-	-	-
岩手県	-	-	-	-	-	-	-	-
宮城県	46,663	-	-	46,663	-	-	-	-
秋田県	-	-	-	-	-	-	-	-
山形県	14,443	-	-	14,443	-	-	-	-
福島県	28,804	-	-	28,804	-	-	-	-
茨城県	204	-	-	204	-	-	-	-
栃木県	12,338	-	-	12,338	-	-	-	-
群馬県	-	-	-	-	-	-	-	-
埼玉県	12,653	-	-	12,653	-	-	-	-
千葉県	16,080	-	-	16,080	-	-	-	-
東京都	420,826	-	-	420,826	-	-	-	-
神奈川県	11,019	-	-	11,019	-	-	-	-
新潟県	3,112	-	-	3,112	-	-	-	-
富山県	28,375	-	-	28,375	-	-	-	-
石川県	28,262	-	-	28,262	-	-	-	-
福井県	11,481	-	-	11,481	-	-	-	-
山梨県	-	-	-	-	-	-	-	-
長野県	30,649	-	-	30,649	-	-	-	-
岐阜県	93,721	-	-	93,721	-	-	-	-
静岡県	43,530	-	-	43,530	-	-	-	-
愛知県	132,316	-	-	132,316	-	-	-	-
三重県	72,026	-	-	72,026	-	-	-	-
滋賀県	-	-	-	-	-	-	-	-
京都府	33,491	-	-	33,491	-	-	-	-
大阪府	27,761	-	-	27,761	-	-	-	-
兵庫県	274,673	-	-	274,673	-	-	-	-
奈良県	3,360	-	-	3,360	-	-	-	-
和歌山県	365,998	53,581	-	312,417	-	-	-	-
鳥取県	108,463	44,411	-	64,052	-	-	-	-
島根県	5,060	-	-	5,060	-	-	-	-
岡山県	107	-	-	107	-	-	-	-
広島県	32,978	-	-	32,978	-	-	-	-
山口県	10,162	-	-	10,162	-	-	-	-
徳島県	52,214	-	52,214	-	-	-	-	-
香川県	45,067	-	-	45,067	-	-	-	-
愛媛県	14,771	-	-	14,771	-	-	-	-
高知県	25,807	-	-	25,807	-	-	-	-
福岡県	55,125	-	-	55,125	-	-	-	-
佐賀県	-	-	-	-	-	-	-	-
長崎県	67,044	-	-	67,044	-	-	-	-
熊本県	-	-	-	-	-	-	-	-
大分県	-	-	-	-	-	-	-	-
宮崎県	-	-	-	-	-	-	-	-
鹿児島県	-	-	-	-	-	-	-	-
沖縄県	-	-	-	-	-	-	-	-
合計	2,158,635	97,992	55,092	2,005,551	-	-	-	-

(単位：千円)

(2) 投資主体別資金負担別投資実績								区 分
口 都道府県				ハ 市 町 村				
投 資 額	資 金 負 担 区 分			投 資 額	資 金 負 担 区 分			
	国 費	都道府県費	市 町 村 費		国 費	都道府県費	市 町 村 費	
-	-	-	-	4,669	-	-	4,669	北海道
2,878	-	2,878	-	22,505	-	-	22,505	青森県
-	-	-	-	-	-	-	-	岩手県
-	-	-	-	46,663	-	-	46,663	宮城県
-	-	-	-	-	-	-	-	秋田県
-	-	-	-	14,443	-	-	14,443	山形県
-	-	-	-	28,804	-	-	28,804	福島県
-	-	-	-	204	-	-	204	茨城県
-	-	-	-	12,338	-	-	12,338	栃木県
-	-	-	-	-	-	-	-	群馬県
-	-	-	-	12,653	-	-	12,653	埼玉県
-	-	-	-	16,080	-	-	16,080	千葉県
-	-	-	-	420,826	-	-	420,826	東京都
-	-	-	-	11,019	-	-	11,019	神奈川県
-	-	-	-	3,112	-	-	3,112	新潟県
-	-	-	-	28,375	-	-	28,375	富山県
-	-	-	-	28,262	-	-	28,262	石川県
-	-	-	-	11,481	-	-	11,481	福井県
-	-	-	-	-	-	-	-	山梨県
-	-	-	-	30,649	-	-	30,649	長野県
-	-	-	-	93,721	-	-	93,721	岐阜県
-	-	-	-	43,530	-	-	43,530	静岡県
-	-	-	-	132,316	-	-	132,316	愛知県
-	-	-	-	72,026	-	-	72,026	三重県
-	-	-	-	-	-	-	-	滋賀県
-	-	-	-	33,491	-	-	33,491	京都府
-	-	-	-	27,761	-	-	27,761	大阪府
-	-	-	-	274,673	-	-	274,673	兵庫県
-	-	-	-	3,360	-	-	3,360	奈良県
-	-	-	-	365,998	53,581	-	312,417	和歌山県
-	-	-	-	108,463	44,411	-	64,052	鳥取県
-	-	-	-	5,060	-	-	5,060	島根県
-	-	-	-	107	-	-	107	岡山県
-	-	-	-	32,978	-	-	32,978	広島県
-	-	-	-	10,162	-	-	10,162	山口県
52,214	-	52,214	-	-	-	-	-	徳島県
-	-	-	-	45,067	-	-	45,067	香川県
-	-	-	-	14,771	-	-	14,771	愛媛県
-	-	-	-	25,807	-	-	25,807	高知県
-	-	-	-	55,125	-	-	55,125	福岡県
-	-	-	-	-	-	-	-	佐賀県
-	-	-	-	67,044	-	-	67,044	長崎県
-	-	-	-	-	-	-	-	熊本県
-	-	-	-	-	-	-	-	大分県
-	-	-	-	-	-	-	-	宮崎県
-	-	-	-	-	-	-	-	鹿児島県
-	-	-	-	-	-	-	-	沖縄県
55,092	-	55,092	-	2,103,543	97,992	-	2,005,551	合 計

18. 介護サービス

区分 都道府県名	(1) 資金負担別投資実績				(2) 投資主体別資金負担別投資実績			
	総投資額	資金負担区分			投資額	資金負担区分		
		国費	都道府県費	市町村費		国	都道府県費	市町村費
北海道	894,052	27,600	93,815	772,637	-	-	-	-
青森県	20,745	-	-	20,745	-	-	-	-
岩手県	2,667	-	-	2,667	-	-	-	-
宮城県	24,694	-	-	24,694	-	-	-	-
秋田県	231,606	-	-	231,606	-	-	-	-
山形県	12,893	-	-	12,893	-	-	-	-
福島県	83,260	-	-	83,260	-	-	-	-
茨城県	-	-	-	-	-	-	-	-
栃木県	-	-	-	-	-	-	-	-
群馬県	33,967	-	-	33,967	-	-	-	-
埼玉県	106,441	-	-	106,441	-	-	-	-
千葉県	319,708	-	-	319,708	-	-	-	-
東京都	4,173,055	-	-	4,173,055	-	-	-	-
神奈川県	17,787	-	16,926	861	-	-	-	-
新潟県	61,539	-	-	61,539	-	-	-	-
富山県	2,940	-	-	2,940	-	-	-	-
石川県	-	-	-	-	-	-	-	-
福井県	2,167	-	-	2,167	-	-	-	-
山梨県	1,258	-	-	1,258	-	-	-	-
長野県	437,127	-	-	437,127	-	-	-	-
岐阜県	488,019	-	-	488,019	-	-	-	-
静岡県	-	-	-	-	-	-	-	-
愛知県	5,838	-	-	5,838	-	-	-	-
三重県	189,184	-	-	189,184	-	-	-	-
滋賀県	27,503	-	-	27,503	-	-	-	-
京都府	11,930	-	-	11,930	-	-	-	-
大阪府	191,414	-	-	191,414	-	-	-	-
兵庫県	7,333	-	-	7,333	-	-	-	-
奈良県	14,125	-	-	14,125	-	-	-	-
和歌山県	120,673	-	-	120,673	-	-	-	-
鳥取県	-	-	-	-	-	-	-	-
島根県	1,041	-	-	1,041	-	-	-	-
岡山県	73,252	-	-	73,252	-	-	-	-
広島県	-	-	-	-	-	-	-	-
山口県	2,823	-	-	2,823	-	-	-	-
徳島県	6,800	-	439	6,361	-	-	-	-
香川県	92,086	-	-	92,086	-	-	-	-
愛媛県	31,067	333	-	30,734	-	-	-	-
高知県	114,411	-	-	114,411	-	-	-	-
福岡県	-	-	-	-	-	-	-	-
佐賀県	5,982	-	-	5,982	-	-	-	-
長崎県	-	-	-	-	-	-	-	-
熊本県	11,838	-	-	11,838	-	-	-	-
大分県	4,954	-	-	4,954	-	-	-	-
宮崎県	-	-	-	-	-	-	-	-
鹿児島県	7,202	-	2,859	4,343	-	-	-	-
沖縄県	-	-	-	-	-	-	-	-
合計	7,833,381	27,933	114,039	7,691,409	-	-	-	-

(単位：千円)

(2) 投資主体別資金負担別投資実績								区 分
口 都道府県				ハ 市 町 村				
投 資 額	資 金 負 担 区 分			投 資 額	資 金 負 担 区 分			
	国 費	都道府県費	市 町 村 費		国 費	都道府県費	市 町 村 費	都道府県名
-	-	-	-	894,052	27,600	93,815	772,637	北海道
-	-	-	-	20,745	-	-	20,745	青森県
-	-	-	-	2,667	-	-	2,667	岩手県
-	-	-	-	24,694	-	-	24,694	宮城県
-	-	-	-	231,606	-	-	231,606	秋田県
-	-	-	-	12,893	-	-	12,893	山形県
-	-	-	-	83,260	-	-	83,260	福島県
-	-	-	-	-	-	-	-	茨城県
-	-	-	-	-	-	-	-	栃木県
-	-	-	-	33,967	-	-	33,967	群馬県
-	-	-	-	106,441	-	-	106,441	埼玉県
-	-	-	-	319,708	-	-	319,708	千葉県
-	-	-	-	4,173,055	-	-	4,173,055	東京都
-	-	-	-	17,787	-	16,926	861	神奈川県
-	-	-	-	61,539	-	-	61,539	新潟県
-	-	-	-	2,940	-	-	2,940	富山県
-	-	-	-	-	-	-	-	石川県
-	-	-	-	2,167	-	-	2,167	福井県
-	-	-	-	1,258	-	-	1,258	山梨県
-	-	-	-	437,127	-	-	437,127	長野県
-	-	-	-	488,019	-	-	488,019	岐阜県
-	-	-	-	-	-	-	-	静岡県
-	-	-	-	5,838	-	-	5,838	愛知県
-	-	-	-	189,184	-	-	189,184	三重県
-	-	-	-	27,503	-	-	27,503	滋賀県
-	-	-	-	11,930	-	-	11,930	京都府
-	-	-	-	191,414	-	-	191,414	大阪府
-	-	-	-	7,333	-	-	7,333	兵庫県
-	-	-	-	14,125	-	-	14,125	奈良県
-	-	-	-	120,673	-	-	120,673	和歌山県
-	-	-	-	-	-	-	-	鳥取県
-	-	-	-	1,041	-	-	1,041	島根県
-	-	-	-	73,252	-	-	73,252	岡山県
-	-	-	-	-	-	-	-	広島県
-	-	-	-	2,823	-	-	2,823	山口県
-	-	-	-	6,800	-	439	6,361	徳島県
-	-	-	-	92,086	-	-	92,086	香川県
-	-	-	-	31,067	333	-	30,734	愛媛県
-	-	-	-	114,411	-	-	114,411	高知県
-	-	-	-	-	-	-	-	福岡県
-	-	-	-	5,982	-	-	5,982	佐賀県
-	-	-	-	-	-	-	-	長崎県
-	-	-	-	11,838	-	-	11,838	熊本県
-	-	-	-	4,954	-	-	4,954	大分県
-	-	-	-	-	-	-	-	宮崎県
-	-	-	-	7,202	-	2,859	4,343	鹿児島県
-	-	-	-	-	-	-	-	沖縄県
-	-	-	-	7,833,381	27,933	114,039	7,691,409	合 計

19. その他

区分 都道府県名	(1) 資金負担別投資実績				(2) 投資主体別資金負担別投資実績			
	総投資額	資金負担区分			投資額	資金負担区分		
		国費	都道府県費	市町村費		国費	都道府県費	市町村費
北海道	742,711	218,560	-	524,151	-	-	-	-
青森県	-	-	-	-	-	-	-	-
岩手県	-	-	-	-	-	-	-	-
宮城県	1,188	-	-	1,188	-	-	-	-
秋田県	-	-	-	-	-	-	-	-
山形県	96,108	-	96,108	-	-	-	-	-
福島県	13,352	-	-	13,352	-	-	-	-
茨城県	4,758	-	4,758	-	-	-	-	-
栃木県	-	-	-	-	-	-	-	-
群馬県	47,635	-	-	47,635	-	-	-	-
埼玉県	-	-	-	-	-	-	-	-
千葉県	-	-	-	-	-	-	-	-
東京都	-	-	-	-	-	-	-	-
神奈川県	917	-	917	-	-	-	-	-
新潟県	-	-	-	-	-	-	-	-
富山県	-	-	-	-	-	-	-	-
石川県	1,078	-	-	1,078	-	-	-	-
福井県	-	-	-	-	-	-	-	-
山梨県	2,317	-	2,317	-	-	-	-	-
長野県	16,494	-	-	16,494	-	-	-	-
岐阜県	105,162	-	1,100	104,062	-	-	-	-
静岡県	-	-	-	-	-	-	-	-
愛知県	80,956	-	-	80,956	-	-	-	-
三重県	-	-	-	-	-	-	-	-
滋賀県	-	-	-	-	-	-	-	-
京都府	-	-	-	-	-	-	-	-
大阪府	-	-	-	-	-	-	-	-
兵庫県	197,496	-	52,152	145,344	-	-	-	-
奈良県	-	-	-	-	-	-	-	-
和歌山県	-	-	-	-	-	-	-	-
鳥取県	-	-	-	-	-	-	-	-
島根県	2,923	-	-	2,923	-	-	-	-
岡山県	-	-	-	-	-	-	-	-
広島県	-	-	-	-	-	-	-	-
山口県	154	-	-	154	-	-	-	-
徳島県	-	-	-	-	-	-	-	-
香川県	-	-	-	-	-	-	-	-
愛媛県	-	-	-	-	-	-	-	-
高知県	-	-	-	-	-	-	-	-
福岡県	-	-	-	-	-	-	-	-
佐賀県	-	-	-	-	-	-	-	-
長崎県	-	-	-	-	-	-	-	-
熊本県	-	-	-	-	-	-	-	-
大分県	-	-	-	-	-	-	-	-
宮崎県	-	-	-	-	-	-	-	-
鹿児島県	3,868	-	-	3,868	-	-	-	-
沖縄県	2,860	-	-	2,860	-	-	-	-
合計	1,319,977	218,560	157,352	944,065	-	-	-	-

(単位：千円)

(2) 投資主体別資金負担別投資実績								区 分
口 都道府県				ハ 市 町 村				
投 資 額	資 金 負 担 区 分			投 資 額	資 金 負 担 区 分			
	国 費	都道府県費	市 町 村 費		国 費	都道府県費	市 町 村 費	
-	-	-	-	742,711	218,560	-	524,151	北海道
-	-	-	-	-	-	-	-	青森県
-	-	-	-	-	-	-	-	岩手県
-	-	-	-	1,188	-	-	1,188	宮城県
-	-	-	-	-	-	-	-	秋田県
96,108	-	96,108	-	-	-	-	-	山形県
-	-	-	-	13,352	-	-	13,352	福島県
4,758	-	4,758	-	-	-	-	-	茨城県
-	-	-	-	-	-	-	-	栃木県
-	-	-	-	47,635	-	-	47,635	群馬県
-	-	-	-	-	-	-	-	埼玉県
-	-	-	-	-	-	-	-	千葉県
-	-	-	-	-	-	-	-	東京都
917	-	917	-	-	-	-	-	神奈川県
-	-	-	-	-	-	-	-	新潟県
-	-	-	-	-	-	-	-	富山県
-	-	-	-	1,078	-	-	1,078	石川県
-	-	-	-	-	-	-	-	福井県
2,317	-	2,317	-	-	-	-	-	山梨県
-	-	-	-	16,494	-	-	16,494	長野県
-	-	-	-	105,162	-	1,100	104,062	岐阜県
-	-	-	-	-	-	-	-	静岡県
-	-	-	-	80,956	-	-	80,956	愛知県
-	-	-	-	-	-	-	-	三重県
-	-	-	-	-	-	-	-	滋賀県
-	-	-	-	-	-	-	-	京都府
-	-	-	-	-	-	-	-	大阪府
52,152	-	52,152	-	145,344	-	-	145,344	兵庫県
-	-	-	-	-	-	-	-	奈良県
-	-	-	-	-	-	-	-	和歌山県
-	-	-	-	-	-	-	-	鳥取県
-	-	-	-	2,923	-	-	2,923	島根県
-	-	-	-	-	-	-	-	岡山県
-	-	-	-	-	-	-	-	広島県
-	-	-	-	154	-	-	154	山口県
-	-	-	-	-	-	-	-	徳島県
-	-	-	-	-	-	-	-	香川県
-	-	-	-	-	-	-	-	愛媛県
-	-	-	-	-	-	-	-	高知県
-	-	-	-	-	-	-	-	福岡県
-	-	-	-	-	-	-	-	佐賀県
-	-	-	-	-	-	-	-	長崎県
-	-	-	-	-	-	-	-	熊本県
-	-	-	-	-	-	-	-	大分県
-	-	-	-	-	-	-	-	宮崎県
-	-	-	-	3,868	-	-	3,868	鹿児島県
-	-	-	-	2,860	-	-	2,860	沖縄県
156,252	-	156,252	-	1,163,725	218,560	1,100	944,065	合 計

Ⅲ. 収益事業

区分 都道府県名	(1) 資金負担別投資実績				(2) 投資主体別資金負担別投資実績			
	総投資額	資金負担区分			投資額	資金負担区分		
		国費	都道府県費	市町村費		国費	都道府県費	市町村費
北海道	20,276	-	-	20,276	-	-	-	-
青森県	-	-	-	-	-	-	-	-
岩手県	235,965	-	-	235,965	-	-	-	-
宮城県	-	-	-	-	-	-	-	-
秋田県	-	-	-	-	-	-	-	-
山形県	-	-	-	-	-	-	-	-
福島県	14,556	-	-	14,556	-	-	-	-
茨城県	276,794	-	276,794	-	-	-	-	-
栃木県	123,165	-	-	123,165	-	-	-	-
群馬県	-	-	-	-	-	-	-	-
埼玉県	486,663	-	-	486,663	-	-	-	-
千葉県	2,400	-	-	2,400	-	-	-	-
東京都	131,879	-	-	131,879	-	-	-	-
神奈川県	73,057	-	-	73,057	-	-	-	-
新潟県	-	-	-	-	-	-	-	-
富山県	-	-	-	-	-	-	-	-
石川県	509,477	-	509,477	-	-	-	-	-
福井県	-	-	-	-	-	-	-	-
山梨県	-	-	-	-	-	-	-	-
長野県	-	-	-	-	-	-	-	-
岐阜県	98,728	-	-	98,728	-	-	-	-
静岡県	2,518,835	-	-	2,518,835	-	-	-	-
愛知県	734,297	-	-	734,297	-	-	-	-
三重県	-	-	-	-	-	-	-	-
滋賀県	228,085	-	228,085	-	-	-	-	-
京都府	-	-	-	-	-	-	-	-
大阪府	706,126	-	-	706,126	-	-	-	-
兵庫県	1,088,300	-	87,000	1,001,300	-	-	-	-
奈良県	410,959	-	410,959	-	-	-	-	-
和歌山県	61,560	-	61,560	-	-	-	-	-
鳥取県	-	-	-	-	-	-	-	-
島根県	-	-	-	-	-	-	-	-
岡山県	557,299	-	-	557,299	-	-	-	-
広島県	1,787,856	-	-	1,787,856	-	-	-	-
山口県	1,929,016	-	-	1,929,016	-	-	-	-
徳島県	78,825	-	-	78,825	-	-	-	-
香川県	623,798	-	-	623,798	-	-	-	-
愛媛県	77,546	-	-	77,546	-	-	-	-
高知県	920	-	-	920	-	-	-	-
福岡県	849,261	30,413	-	818,848	-	-	-	-
佐賀県	1,450,708	-	-	1,450,708	-	-	-	-
長崎県	1,768,294	-	-	1,768,294	-	-	-	-
熊本県	-	-	-	-	-	-	-	-
大分県	269,843	-	-	269,843	-	-	-	-
宮崎県	-	-	-	-	-	-	-	-
鹿児島県	-	-	-	-	-	-	-	-
沖縄県	-	-	-	-	-	-	-	-
合計	17,114,488	30,413	1,573,875	15,510,200	-	-	-	-

(単位：千円)

(2) 投資主体別資金負担別投資実績								区 分
口 都道府県				ハ 市町村				
投資額	資金負担区分			投資額	資金負担区分			
	国費	都道府県費	市町村費		国費	都道府県費	市町村費	都道府県名
-	-	-	-	20,276	-	-	20,276	北海道
-	-	-	-	-	-	-	-	青森県
-	-	-	-	235,965	-	-	235,965	岩手県
-	-	-	-	-	-	-	-	宮城県
-	-	-	-	-	-	-	-	秋田県
-	-	-	-	-	-	-	-	山形県
-	-	-	-	14,556	-	-	14,556	福島県
276,794	-	276,794	-	-	-	-	-	茨城県
-	-	-	-	123,165	-	-	123,165	栃木県
-	-	-	-	-	-	-	-	群馬県
-	-	-	-	486,663	-	-	486,663	埼玉県
-	-	-	-	2,400	-	-	2,400	千葉県
-	-	-	-	131,879	-	-	131,879	東京都
-	-	-	-	73,057	-	-	73,057	神奈川県
-	-	-	-	-	-	-	-	新潟県
-	-	-	-	-	-	-	-	富山県
509,477	-	509,477	-	-	-	-	-	石川県
-	-	-	-	-	-	-	-	福井県
-	-	-	-	-	-	-	-	山梨県
-	-	-	-	-	-	-	-	長野県
-	-	-	-	98,728	-	-	98,728	岐阜県
-	-	-	-	2,518,835	-	-	2,518,835	静岡県
-	-	-	-	734,297	-	-	734,297	愛知県
-	-	-	-	-	-	-	-	三重県
228,085	-	228,085	-	-	-	-	-	滋賀県
-	-	-	-	-	-	-	-	京都府
-	-	-	-	706,126	-	-	706,126	大阪府
-	-	-	-	1,088,300	-	87,000	1,001,300	兵庫県
410,959	-	410,959	-	-	-	-	-	奈良県
61,560	-	61,560	-	-	-	-	-	和歌山県
-	-	-	-	-	-	-	-	鳥取県
-	-	-	-	-	-	-	-	島根県
-	-	-	-	557,299	-	-	557,299	岡山県
-	-	-	-	1,787,856	-	-	1,787,856	広島県
-	-	-	-	1,929,016	-	-	1,929,016	山口県
-	-	-	-	78,825	-	-	78,825	徳島県
-	-	-	-	623,798	-	-	623,798	香川県
-	-	-	-	77,546	-	-	77,546	愛媛県
-	-	-	-	920	-	-	920	高知県
-	-	-	-	849,261	30,413	-	818,848	福岡県
-	-	-	-	1,450,708	-	-	1,450,708	佐賀県
-	-	-	-	1,768,294	-	-	1,768,294	長崎県
-	-	-	-	-	-	-	-	熊本県
-	-	-	-	269,843	-	-	269,843	大分県
-	-	-	-	-	-	-	-	宮崎県
-	-	-	-	-	-	-	-	鹿児島県
-	-	-	-	-	-	-	-	沖縄県
1,486,875	-	1,486,875	-	15,627,613	30,413	87,000	15,510,200	合 計

IV. 国民健康保険事業

区分 都道府県名	(1) 資金負担別投資実績				(2) 投資主体別資金負担別投資実績			
	総投資額	資金負担区分			投資額	資金負担区分		
		国費	都道府県費	市町村費		国費	都道府県費	市町村費
北海道	445,515	10,217	1,050	434,248	-	-	-	-
青森県	24,593	7,700	1,890	15,003	-	-	-	-
岩手県	35,915	11,988	-	23,927	-	-	-	-
宮城県	1,838	-	-	1,838	-	-	-	-
秋田県	752	-	-	752	-	-	-	-
山形県	10,637	-	-	10,637	-	-	-	-
福島県	48,274	10,607	4,950	32,717	-	-	-	-
茨城県	3,788	-	-	3,788	-	-	-	-
栃木県	3,428	1,595	-	1,833	-	-	-	-
群馬県	1,210	-	-	1,210	-	-	-	-
埼玉県	-	-	-	-	-	-	-	-
千葉県	1,002	-	-	1,002	-	-	-	-
東京都	52,556	11,272	5,636	35,648	-	-	-	-
神奈川県	-	-	-	-	-	-	-	-
新潟県	13,416	-	-	13,416	-	-	-	-
富山県	25,302	1,100	-	24,202	-	-	-	-
石川県	-	-	-	-	-	-	-	-
福井県	29,898	6,625	-	23,273	-	-	-	-
山梨県	5,786	-	1,100	4,686	-	-	-	-
長野県	64,884	-	-	64,884	-	-	-	-
岐阜県	171,737	3,425	32,152	136,160	-	-	-	-
静岡県	2,422	-	-	2,422	-	-	-	-
愛知県	7,854	-	-	7,854	-	-	-	-
三重県	117	-	-	117	-	-	-	-
滋賀県	22,764	2,200	-	20,564	-	-	-	-
京都府	35,503	9,149	-	26,354	-	-	-	-
大阪府	777	-	-	777	-	-	-	-
兵庫県	51,514	4,153	1,686	45,675	-	-	-	-
奈良県	26,545	5,586	-	20,959	-	-	-	-
和歌山県	978	-	-	978	-	-	-	-
鳥取県	3,660	-	-	3,660	-	-	-	-
島根県	75,258	11,806	1,638	61,814	-	-	-	-
岡山県	34,825	4,158	-	30,667	-	-	-	-
広島県	8,996	-	-	8,996	-	-	-	-
山口県	30,229	11,103	-	19,126	-	-	-	-
徳島県	7,338	1,957	-	5,381	-	-	-	-
香川県	6,409	-	-	6,409	-	-	-	-
愛媛県	51,427	-	8,745	42,682	-	-	-	-
高知県	109,849	-	2,559	107,290	-	-	-	-
福岡県	-	-	-	-	-	-	-	-
佐賀県	80,328	-	-	80,328	-	-	-	-
長崎県	101,226	16,162	1,540	83,524	-	-	-	-
熊本県	30,252	-	-	30,252	-	-	-	-
大分県	35,433	2,912	10,427	22,094	-	-	-	-
宮崎県	10,285	-	-	10,285	-	-	-	-
鹿児島県	31,757	-	8,307	23,450	-	-	-	-
沖縄県	-	-	-	-	-	-	-	-
合計	1,706,277	133,715	81,680	1,490,882	-	-	-	-

(単位：千円)

(2) 投資主体別資金負担別投資実績								区 分
口 都道府県				ハ 市 町 村				
投 資 額	資金負担区分			投 資 額	資金負担区分			
	国 費	都道府県費	市 町 村 費		国 費	都道府県費	市 町 村 費	
-	-	-	-	445,515	10,217	1,050	434,248	北海道
-	-	-	-	24,593	7,700	1,890	15,003	青森県
-	-	-	-	35,915	11,988	-	23,927	岩手県
-	-	-	-	1,838	-	-	1,838	宮城県
-	-	-	-	752	-	-	752	秋田県
-	-	-	-	10,637	-	-	10,637	山形県
-	-	-	-	48,274	10,607	4,950	32,717	福島県
-	-	-	-	3,788	-	-	3,788	茨城県
-	-	-	-	3,428	1,595	-	1,833	栃木県
-	-	-	-	1,210	-	-	1,210	群馬県
-	-	-	-	-	-	-	-	埼玉県
-	-	-	-	1,002	-	-	1,002	千葉県
-	-	-	-	52,556	11,272	5,636	35,648	東京都
-	-	-	-	-	-	-	-	神奈川県
-	-	-	-	13,416	-	-	13,416	新潟県
-	-	-	-	25,302	1,100	-	24,202	富山県
-	-	-	-	-	-	-	-	石川県
-	-	-	-	29,898	6,625	-	23,273	福井県
-	-	-	-	5,786	-	1,100	4,686	山梨県
-	-	-	-	64,884	-	-	64,884	長野県
-	-	-	-	171,737	3,425	32,152	136,160	岐阜県
-	-	-	-	2,422	-	-	2,422	静岡県
-	-	-	-	7,854	-	-	7,854	愛知県
-	-	-	-	117	-	-	117	三重県
-	-	-	-	22,764	2,200	-	20,564	滋賀県
-	-	-	-	35,503	9,149	-	26,354	京都府
-	-	-	-	777	-	-	777	大阪府
-	-	-	-	51,514	4,153	1,686	45,675	兵庫県
-	-	-	-	26,545	5,586	-	20,959	奈良県
-	-	-	-	978	-	-	978	和歌山県
-	-	-	-	3,660	-	-	3,660	鳥取県
-	-	-	-	75,258	11,806	1,638	61,814	島根県
-	-	-	-	34,825	4,158	-	30,667	岡山県
-	-	-	-	8,996	-	-	8,996	広島県
-	-	-	-	30,229	11,103	-	19,126	山口県
-	-	-	-	7,338	1,957	-	5,381	徳島県
-	-	-	-	6,409	-	-	6,409	香川県
-	-	-	-	51,427	-	8,745	42,682	愛媛県
-	-	-	-	109,849	-	2,559	107,290	高知県
-	-	-	-	-	-	-	-	福岡県
-	-	-	-	80,328	-	-	80,328	佐賀県
-	-	-	-	101,226	16,162	1,540	83,524	長崎県
-	-	-	-	30,252	-	-	30,252	熊本県
-	-	-	-	35,433	2,912	10,427	22,094	大分県
-	-	-	-	10,285	-	-	10,285	宮崎県
-	-	-	-	31,757	-	8,307	23,450	鹿児島県
-	-	-	-	-	-	-	-	沖縄県
-	-	-	-	1,706,277	133,715	81,680	1,490,882	合 計

V. 介護保険事業

区分 都道府県名	(1) 資金負担別投資実績				(2) 投資主体別資金負担別投資実績			
	総投資額	資金負担区分			投資額	資金負担区分		
		国費	都道府県費	市町村費		国費	都道府県費	市町村費
北海道	11,893	-	-	11,893	-	-	-	-
青森県	-	-	-	-	-	-	-	-
岩手県	-	-	-	-	-	-	-	-
宮城県	-	-	-	-	-	-	-	-
秋田県	267	-	-	267	-	-	-	-
山形県	-	-	-	-	-	-	-	-
福島県	-	-	-	-	-	-	-	-
茨城県	-	-	-	-	-	-	-	-
栃木県	-	-	-	-	-	-	-	-
群馬県	-	-	-	-	-	-	-	-
埼玉県	-	-	-	-	-	-	-	-
千葉県	-	-	-	-	-	-	-	-
東京都	110,171	17,920	28,091	64,160	-	-	-	-
神奈川県	-	-	-	-	-	-	-	-
新潟県	23,566	5,891	2,946	14,729	-	-	-	-
富山県	1,958	-	-	1,958	-	-	-	-
石川県	-	-	-	-	-	-	-	-
福井県	-	-	-	-	-	-	-	-
山梨県	-	-	-	-	-	-	-	-
長野県	-	-	-	-	-	-	-	-
岐阜県	-	-	-	-	-	-	-	-
静岡県	-	-	-	-	-	-	-	-
愛知県	-	-	-	-	-	-	-	-
三重県	-	-	-	-	-	-	-	-
滋賀県	4,188	-	-	4,188	-	-	-	-
京都府	-	-	-	-	-	-	-	-
大阪府	-	-	-	-	-	-	-	-
兵庫県	-	-	-	-	-	-	-	-
奈良県	-	-	-	-	-	-	-	-
和歌山県	-	-	-	-	-	-	-	-
鳥取県	-	-	-	-	-	-	-	-
島根県	-	-	-	-	-	-	-	-
岡山県	-	-	-	-	-	-	-	-
広島県	246	-	-	246	-	-	-	-
山口県	-	-	-	-	-	-	-	-
徳島県	-	-	-	-	-	-	-	-
香川県	15,905	-	-	15,905	-	-	-	-
愛媛県	199	-	-	199	-	-	-	-
高知県	-	-	-	-	-	-	-	-
福岡県	117	-	-	117	-	-	-	-
佐賀県	-	-	-	-	-	-	-	-
長崎県	3,270	-	-	3,270	-	-	-	-
熊本県	-	-	-	-	-	-	-	-
大分県	35	-	-	35	-	-	-	-
宮崎県	-	-	-	-	-	-	-	-
鹿児島県	-	-	-	-	-	-	-	-
沖縄県	-	-	-	-	-	-	-	-
合計	171,815	23,811	31,037	116,967	-	-	-	-

(単位：千円)

(2) 投資主体別資金負担別投資実績								区 分
口 都道府県				ハ 市 町 村				
投 資 額	資 金 負 担 区 分			投 資 額	資 金 負 担 区 分			
	国 費	都道府県費	市 町 村 費		国 費	都道府県費	市 町 村 費	都道府県名
-	-	-	-	11,893	-	-	11,893	北海道
-	-	-	-	-	-	-	-	青森県
-	-	-	-	-	-	-	-	岩手県
-	-	-	-	-	-	-	-	宮城県
-	-	-	-	267	-	-	267	秋田県
-	-	-	-	-	-	-	-	山形県
-	-	-	-	-	-	-	-	福島県
-	-	-	-	-	-	-	-	茨城県
-	-	-	-	-	-	-	-	栃木県
-	-	-	-	-	-	-	-	群馬県
-	-	-	-	-	-	-	-	埼玉県
-	-	-	-	-	-	-	-	千葉県
-	-	-	-	110,171	17,920	28,091	64,160	東京都
-	-	-	-	-	-	-	-	神奈川県
-	-	-	-	23,566	5,891	2,946	14,729	新潟県
-	-	-	-	1,958	-	-	1,958	富山県
-	-	-	-	-	-	-	-	石川県
-	-	-	-	-	-	-	-	福井県
-	-	-	-	-	-	-	-	山梨県
-	-	-	-	-	-	-	-	長野県
-	-	-	-	-	-	-	-	岐阜県
-	-	-	-	-	-	-	-	静岡県
-	-	-	-	-	-	-	-	愛知県
-	-	-	-	-	-	-	-	三重県
-	-	-	-	4,188	-	-	4,188	滋賀県
-	-	-	-	-	-	-	-	京都府
-	-	-	-	-	-	-	-	大阪府
-	-	-	-	-	-	-	-	兵庫県
-	-	-	-	-	-	-	-	奈良県
-	-	-	-	-	-	-	-	和歌山県
-	-	-	-	-	-	-	-	鳥取県
-	-	-	-	-	-	-	-	島根県
-	-	-	-	-	-	-	-	岡山県
-	-	-	-	246	-	-	246	広島県
-	-	-	-	-	-	-	-	山口県
-	-	-	-	-	-	-	-	徳島県
-	-	-	-	15,905	-	-	15,905	香川県
-	-	-	-	199	-	-	199	愛媛県
-	-	-	-	-	-	-	-	高知県
-	-	-	-	117	-	-	117	福岡県
-	-	-	-	-	-	-	-	佐賀県
-	-	-	-	3,270	-	-	3,270	長崎県
-	-	-	-	-	-	-	-	熊本県
-	-	-	-	35	-	-	35	大分県
-	-	-	-	-	-	-	-	宮崎県
-	-	-	-	-	-	-	-	鹿児島県
-	-	-	-	-	-	-	-	沖縄県
-	-	-	-	171,815	23,811	31,037	116,967	合 計

VI. 後期高齢者医療事業

区分 都道府県名	(1) 資金負担別投資実績				(2) 投資主体別資金負担別投資実績			
	総投資額	資金負担区分			投資額	資金負担区分		
		国費	都道府県費	市町村費		国	都道府県費	市町村費
北海道	-	-	-	-	-	-	-	-
青森県	-	-	-	-	-	-	-	-
岩手県	-	-	-	-	-	-	-	-
宮城県	-	-	-	-	-	-	-	-
秋田県	-	-	-	-	-	-	-	-
山形県	-	-	-	-	-	-	-	-
福島県	-	-	-	-	-	-	-	-
茨城県	-	-	-	-	-	-	-	-
栃木県	-	-	-	-	-	-	-	-
群馬県	-	-	-	-	-	-	-	-
埼玉県	-	-	-	-	-	-	-	-
千葉県	-	-	-	-	-	-	-	-
東京都	-	-	-	-	-	-	-	-
神奈川県	-	-	-	-	-	-	-	-
新潟県	-	-	-	-	-	-	-	-
富山県	-	-	-	-	-	-	-	-
石川県	-	-	-	-	-	-	-	-
福井県	-	-	-	-	-	-	-	-
山梨県	-	-	-	-	-	-	-	-
長野県	-	-	-	-	-	-	-	-
岐阜県	-	-	-	-	-	-	-	-
静岡県	-	-	-	-	-	-	-	-
愛知県	-	-	-	-	-	-	-	-
三重県	-	-	-	-	-	-	-	-
滋賀県	-	-	-	-	-	-	-	-
京都府	-	-	-	-	-	-	-	-
大阪府	-	-	-	-	-	-	-	-
兵庫県	-	-	-	-	-	-	-	-
奈良県	-	-	-	-	-	-	-	-
和歌山県	-	-	-	-	-	-	-	-
鳥取県	-	-	-	-	-	-	-	-
島根県	-	-	-	-	-	-	-	-
岡山県	-	-	-	-	-	-	-	-
広島県	-	-	-	-	-	-	-	-
山口県	-	-	-	-	-	-	-	-
徳島県	-	-	-	-	-	-	-	-
香川県	-	-	-	-	-	-	-	-
愛媛県	-	-	-	-	-	-	-	-
高知県	-	-	-	-	-	-	-	-
福岡県	-	-	-	-	-	-	-	-
佐賀県	-	-	-	-	-	-	-	-
長崎県	-	-	-	-	-	-	-	-
熊本県	-	-	-	-	-	-	-	-
大分県	-	-	-	-	-	-	-	-
宮崎県	-	-	-	-	-	-	-	-
鹿児島県	-	-	-	-	-	-	-	-
沖縄県	-	-	-	-	-	-	-	-
合計	-	-	-	-	-	-	-	-

(単位：千円)

(2) 投資主体別資金負担別投資実績								区 分
口 都道府県				ハ 市町村				
投資額	資金負担区分			投資額	資金負担区分			
	国費	都道府県費	市町村費		国費	都道府県費	市町村費	
-	-	-	-	-	-	-	-	北海道
-	-	-	-	-	-	-	-	青森県
-	-	-	-	-	-	-	-	岩手県
-	-	-	-	-	-	-	-	宮城県
-	-	-	-	-	-	-	-	秋田県
-	-	-	-	-	-	-	-	山形県
-	-	-	-	-	-	-	-	福島県
-	-	-	-	-	-	-	-	茨城県
-	-	-	-	-	-	-	-	栃木県
-	-	-	-	-	-	-	-	群馬県
-	-	-	-	-	-	-	-	埼玉県
-	-	-	-	-	-	-	-	千葉県
-	-	-	-	-	-	-	-	東京都
-	-	-	-	-	-	-	-	神奈川県
-	-	-	-	-	-	-	-	新潟県
-	-	-	-	-	-	-	-	富山県
-	-	-	-	-	-	-	-	石川県
-	-	-	-	-	-	-	-	福井県
-	-	-	-	-	-	-	-	山梨県
-	-	-	-	-	-	-	-	長野県
-	-	-	-	-	-	-	-	岐阜県
-	-	-	-	-	-	-	-	静岡県
-	-	-	-	-	-	-	-	愛知県
-	-	-	-	-	-	-	-	三重県
-	-	-	-	-	-	-	-	滋賀県
-	-	-	-	-	-	-	-	京都府
-	-	-	-	-	-	-	-	大阪府
-	-	-	-	-	-	-	-	兵庫県
-	-	-	-	-	-	-	-	奈良県
-	-	-	-	-	-	-	-	和歌山県
-	-	-	-	-	-	-	-	鳥取県
-	-	-	-	-	-	-	-	島根県
-	-	-	-	-	-	-	-	岡山県
-	-	-	-	-	-	-	-	広島県
-	-	-	-	-	-	-	-	山口県
-	-	-	-	-	-	-	-	徳島県
-	-	-	-	-	-	-	-	香川県
-	-	-	-	-	-	-	-	愛媛県
-	-	-	-	-	-	-	-	高知県
-	-	-	-	-	-	-	-	福岡県
-	-	-	-	-	-	-	-	佐賀県
-	-	-	-	-	-	-	-	長崎県
-	-	-	-	-	-	-	-	熊本県
-	-	-	-	-	-	-	-	大分県
-	-	-	-	-	-	-	-	宮崎県
-	-	-	-	-	-	-	-	鹿児島県
-	-	-	-	-	-	-	-	沖縄県
-	-	-	-	-	-	-	-	合 計

VII. 公立大学附属病院事業

区分 都道府県名	(1) 資金負担別投資実績				(2) 投資主体別資金負担別投資実績			
	総投資額	資金負担区分			投資額	資金負担区分		
		国費	都道府県費	市町村費		国費	都道府県費	市町村費
北海道	-	-	-	-	-	-	-	-
青森県	-	-	-	-	-	-	-	-
岩手県	-	-	-	-	-	-	-	-
宮城県	-	-	-	-	-	-	-	-
秋田県	-	-	-	-	-	-	-	-
山形県	-	-	-	-	-	-	-	-
福島県	-	-	-	-	-	-	-	-
茨城県	16,480	-	16,480	-	-	-	-	-
栃木県	-	-	-	-	-	-	-	-
群馬県	-	-	-	-	-	-	-	-
埼玉県	-	-	-	-	-	-	-	-
千葉県	-	-	-	-	-	-	-	-
東京都	-	-	-	-	-	-	-	-
神奈川県	-	-	-	-	-	-	-	-
新潟県	-	-	-	-	-	-	-	-
富山県	-	-	-	-	-	-	-	-
石川県	-	-	-	-	-	-	-	-
福井県	-	-	-	-	-	-	-	-
山梨県	-	-	-	-	-	-	-	-
長野県	-	-	-	-	-	-	-	-
岐阜県	-	-	-	-	-	-	-	-
静岡県	-	-	-	-	-	-	-	-
愛知県	-	-	-	-	-	-	-	-
三重県	-	-	-	-	-	-	-	-
滋賀県	-	-	-	-	-	-	-	-
京都府	-	-	-	-	-	-	-	-
大阪府	-	-	-	-	-	-	-	-
兵庫県	-	-	-	-	-	-	-	-
奈良県	-	-	-	-	-	-	-	-
和歌山県	-	-	-	-	-	-	-	-
鳥取県	-	-	-	-	-	-	-	-
島根県	-	-	-	-	-	-	-	-
岡山県	-	-	-	-	-	-	-	-
広島県	-	-	-	-	-	-	-	-
山口県	-	-	-	-	-	-	-	-
徳島県	-	-	-	-	-	-	-	-
香川県	-	-	-	-	-	-	-	-
愛媛県	-	-	-	-	-	-	-	-
高知県	-	-	-	-	-	-	-	-
福岡県	-	-	-	-	-	-	-	-
佐賀県	-	-	-	-	-	-	-	-
長崎県	-	-	-	-	-	-	-	-
熊本県	-	-	-	-	-	-	-	-
大分県	-	-	-	-	-	-	-	-
宮崎県	-	-	-	-	-	-	-	-
鹿児島県	-	-	-	-	-	-	-	-
沖縄県	-	-	-	-	-	-	-	-
合計	16,480	-	16,480	-	-	-	-	-

(単位：千円)

(2) 投資主体別資金負担別投資実績								区 分
口 都道府県				ハ 市町村				
投資額	資金負担区分			投資額	資金負担区分			
	国費	都道府県費	市町村費		国費	都道府県費	市町村費	都道府県名
-	-	-	-	-	-	-	-	北海道
-	-	-	-	-	-	-	-	青森県
-	-	-	-	-	-	-	-	岩手県
-	-	-	-	-	-	-	-	宮城県
-	-	-	-	-	-	-	-	秋田県
-	-	-	-	-	-	-	-	山形県
-	-	-	-	-	-	-	-	福島県
16,480	-	16,480	-	-	-	-	-	茨城県
-	-	-	-	-	-	-	-	栃木県
-	-	-	-	-	-	-	-	群馬県
-	-	-	-	-	-	-	-	埼玉県
-	-	-	-	-	-	-	-	千葉県
-	-	-	-	-	-	-	-	東京都
-	-	-	-	-	-	-	-	神奈川県
-	-	-	-	-	-	-	-	新潟県
-	-	-	-	-	-	-	-	富山県
-	-	-	-	-	-	-	-	石川県
-	-	-	-	-	-	-	-	福井県
-	-	-	-	-	-	-	-	山梨県
-	-	-	-	-	-	-	-	長野県
-	-	-	-	-	-	-	-	岐阜県
-	-	-	-	-	-	-	-	静岡県
-	-	-	-	-	-	-	-	愛知県
-	-	-	-	-	-	-	-	三重県
-	-	-	-	-	-	-	-	滋賀県
-	-	-	-	-	-	-	-	京都府
-	-	-	-	-	-	-	-	大阪府
-	-	-	-	-	-	-	-	兵庫県
-	-	-	-	-	-	-	-	奈良県
-	-	-	-	-	-	-	-	和歌山県
-	-	-	-	-	-	-	-	鳥取県
-	-	-	-	-	-	-	-	島根県
-	-	-	-	-	-	-	-	岡山県
-	-	-	-	-	-	-	-	広島県
-	-	-	-	-	-	-	-	山口県
-	-	-	-	-	-	-	-	徳島県
-	-	-	-	-	-	-	-	香川県
-	-	-	-	-	-	-	-	愛媛県
-	-	-	-	-	-	-	-	高知県
-	-	-	-	-	-	-	-	福岡県
-	-	-	-	-	-	-	-	佐賀県
-	-	-	-	-	-	-	-	長崎県
-	-	-	-	-	-	-	-	熊本県
-	-	-	-	-	-	-	-	大分県
-	-	-	-	-	-	-	-	宮崎県
-	-	-	-	-	-	-	-	鹿児島県
-	-	-	-	-	-	-	-	沖縄県
16,480	-	16,480	-	-	-	-	-	合 計

(付録) 公的固定資本形成と行政投資実績の調査対象の比較

令和元年3月末現在

政府関係機関	公的固定資本形成の対象	行政投資実績の対象	民間固定資本形成の対象
中央政府			
一般会計	○	○	
特別会計	○	○	
地方政府			
普通会計	○	○	
公営事業会計	○	○	
その他			
住宅供給公社	○		
地方道路公社	○		
財産区	○		
地方開発事業団	○		
港務局	○		
特殊法人			
事業団			
日本私立学校振興・共済事業団	○		
公庫			
株式会社日本政策金融公庫	○		
沖縄振興開発金融公庫	○		
金庫・特殊銀行			
株式会社国際協力銀行	○		
株式会社日本政策投資銀行	○		
株式会社商工組合中央金庫			○
特殊会社			
日本たばこ産業株式会社	○		
日本電信電話株式会社	○		
東日本電信電話株式会社	○		
西日本電信電話株式会社	○		
北海道旅客鉄道株式会社	○		
四国旅客鉄道株式会社	○		
日本貨物鉄道株式会社	○		
東京地下鉄株式会社	○		
新関西国際空港株式会社	○		
成田国際空港株式会社	○		
東日本高速道路株式会社	○		
中日本高速道路株式会社	○		
西日本高速道路株式会社	○		
首都高速道路株式会社	○		
阪神高速道路株式会社	○		
本州四国連絡高速道路株式会社	○		
中間貯蔵・環境安全事業株式会社	○		
日本郵政株式会社	○		
日本郵便株式会社	○		
日本アルコール産業株式会社			○
輸出入・港湾関連情報処理センター株式会社	○		
株式会社日本貿易保険	○		
その他			
日本放送協会	○		
放送大学学園			○

政府関係機関	公的固定資本形成の対象	行政投資実績の対象	民間固定資本形成の対象
沖縄科学技術大学院大学学園	○		
日本中央競馬会	○		
日本年金機構	○		
認可法人			
銀行			
日本銀行	○		
地方共同法人			
日本下水道事業団	○		
地方公務員災害補償基金	○		
地方公共団体金融機構	○		
地方公共団体情報システム機構	○		
機構			
預金保険機構	○		
農水産業協同組合貯金保険機構	○		
株式会社産業革新機構	○		
株式会社地域経済活性化支援機構	○		
原子力損害賠償・廃炉等支援機構	○		
株式会社東日本大震災事業者再生支援機構	○		
株式会社農林漁業成長産業化支援機構	○		
株式会社民間資金等活用事業推進機構	○		
株式会社海外需要開拓支援機構	○		
株式会社海外交通・都市開発事業支援機構	○		
株式会社海外通信・放送・郵便事業支援機構	○		
外国人技能実習機構	○		
その他			
日本赤十字社			○
電力広域的運営推進機関	○		
その他			
基金			
エヌ・ティ・ティ企業年金基金	○		○
消防団員等公務災害補償等共済基金	○		
石炭鉱業年金基金	○		
社会保険診療報酬支払基金	○		
共済組合			
国家公務員共済組合・同連合会	○		○
地方公務員共済組合・同連合会	○		○
警察共済組合	○		○
公立学校共済組合	○		○
地方議会議員共済会	○		
日本たばこ産業共済組合	○		
日本鉄道共済組合	○		
日本製鉄八幡共済組合	○		
農林漁業団体職員共済組合	○		
その他			
健康保険組合・同連合会	○		
国民健康保険組合・同連合会	○		○
全国健康保険協会	○		
株式会社ゆうちょ銀行	○		
株式会社かんぽ生命保険	○		
関西国際空港土地保有株式会社	○		

政府関係機関	公的固定資本形成の対象	行政投資実績の対象	民間固定資本形成の対象
独立行政法人			
国立公文書館	○		
北方領土問題対策協会	○		
日本医療研究開発機構	○		
国民生活センター	○		
情報通信研究機構	○	○	
統計センター	○		
郵便貯金・簡易生命保険管理機構	○		
国際協力機構	○		
国際交流基金	○		
酒類総合研究所	○		
造幣局	○		
国立印刷局	○		
国立特別支援教育総合研究所	○		
大学入試センター	○		
国立青少年教育振興機構	○		
国立女性教育会館	○		
国立科学博物館	○		
物質・材料研究機構	○		
防災科学技術研究所	○		
量子科学技術研究開発機構	○		
国立美術館	○		
国立文化財機構	○		
教職員支援機構	○		
科学技術振興機構	○		
日本学術振興会	○		
理化学研究所	○		
宇宙航空研究開発機構	○		
日本スポーツ振興センター	○		
日本芸術文化振興会	○		
日本学生支援機構	○		
海洋研究開発機構	○		
国立高等専門学校機構	○	○	
大学改革支援・学位授与機構	○		
日本原子力研究開発機構	○		
勤労者退職金共済機構	○		
高齢・障害・求職者雇用支援機構	○		
福祉医療機構	○		
国立重度知的障害者総合施設のぞみの園	○	○	
労働政策研究・研修機構	○		
労働者健康安全機構	○		
国立病院機構	○	○	
医薬品医療機器総合機構	○		
医薬基盤・健康・栄養研究所	○	○	
地域医療機能推進機構	○	○	
年金積立金管理運用	○		
国立がん研究センター	○	○	
国立循環器病研究センター	○	○	
国立精神・神経医療研究センター	○	○	
国立国際医療研究センター	○	○	

政府関係機関	公的固定資本形成の対象	行政投資実績の対象	民間固定資本形成の対象
国立成育医療研究センター	○	○	
国立長寿医療研究センター	○	○	
農林水産消費安全技術センター	○	○	
家畜改良センター	○	○	
農業・食品産業技術総合研究機構	○	○	
国際農林水産業研究センター	○	○	
森林研究・整備機構	○	○	
水産研究・教育機構	○	○	
農畜産業振興機構	○		
農業者年金基金	○		
農林漁業信用基金	○		
経済産業研究所	○		
工業所有権情報・研修館	○		
日本貿易振興機構	○		
産業技術総合研究所	○		
製品評価技術基盤機構	○		
新エネルギー・産業技術総合開発機構	○		
日本貿易振興機構	○		
情報処理推進機構	○		
石油天然ガス・金属鉱物資源機構	○		
中小企業基盤整備機構	○		
土木研究所	○		
建築研究所	○		
海上・港湾・航空技術研究所	○		
海技教育機構	○		
航空大学校	○		
自動車技術総合機構	○		
鉄道建設・運輸施設整備支援機構	○	○	
国際観光振興機構	○		
水資源機構	○	○	
自動車事故対策機構	○		
空港周辺整備機構	○		
都市再生機構	○	○	
奄美群島振興開発基金	○		
日本高速道路保有・債務返済機構	○		
住宅金融支援機構	○		
国立環境研究所	○		
環境再生保全機構	○		
駐留軍等労働者労務管理機構	○		
その他			
日本司法支援センター	○		
国立大学法人	○	○	
大学共同利用機関法人	○	○	

<お問い合わせ先>

総務省自治行政局地域振興室

電 話 03-5253-5533

F A X 03-5253-5537

総務省ホームページ <http://www.soumu.go.jp/>

