

1. サービスプロバイダ事業者向けの開発支援サービス 『PS Platform』

公的個人認証サービスのプラットフォーム事業者として

サービスプロバイダ事業者から署名検証業務を受託

スタートアップ企業やベンチャー企業をふくむ多様な民間事業者の参入を促すために

Developer-Friendlyな開発リソースを提供

署名検証業務の受託

公的個人認証サービスによる本人確認（KYC）を行いたい事業者に、JPKIによる署名検証業務の受託・証跡保存等のサービスを提供する。



開発支援サービス

JPKIを活用するサービスの民間開発者向けのプラットフォームとして、開発リソース（API、SDK、サンドボックス環境等）を提供する。民間事業者による新規サービスの開発を促進する窓口。

(例) 銀行・証券口座開設アプリ / フリマアプリ / 不動産オークションアプリ

2. 自社開発のデジタル身分証スマホアプリ『ポケットサイン』

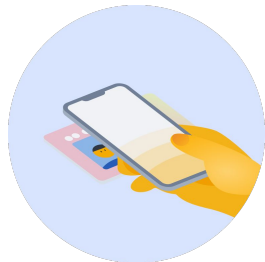

公的個人認証サービス

スマートフォンで
読み取り

Step 1

マイナンバーカードを
使って

ユーザー登録



Step 2

デジタル身分証を
さまざまなサービスに

利活用



デジタル身分証とミニアプリ

例)
防災・避難支援
電子チケット
地域向け広告・アンケート
メッセージャー・SNS

デジタル身分証や独自のPKIを活用する
自社またはサードパーティ製のサービスを開発。
ミニアプリ等として利用者に提供する。

- ❑ 利用者証明用電子証明書を使って利用登録・ログイン
- ❑ 署名用電子証明書でデジタル身分証の利用規約に同意
- ❑ 最新の基本4情報をかたんに登録
- ❑ スマホの乗り換え時にも、らくらく引継ぎ

※ 15歳未満等向けに、券面事項入力補助APの登録にも対応