

観光庁補助事業を活用した 受入整備について

事業目的・背景・課題

- 消費額の拡大や地方誘客の促進を図りつつインバウンドを本格的に回復させ、高い経済効果を全国に波及させる必要。
- 全国の観光地における個々の観光スポットや広域的な周遊に係る一体的な環境整備の取組等を支援する。

事業内容・イメージ

①インバウンド受入環境整備高度化事業

訪日外国人旅行者の周遊の促進及び消費の拡大を図るため、受入環境整備の高度化を図る一体的な整備や観光施設等の受入環境整備を支援



【ストレスフリーな旅行環境の整備】

- 多言語化
- 無料公衆無線LAN
- キャッシュレス決済環境
- トイレ洋式化・高機能化
- 手ぶら観光カウンター

【新たなニーズ・新技術の活用】

- ワークेशन環境
- ICTを活用したゴミ箱
- 多様な移動手段

【賑わい環境の創出】

- ナイトタイムエコノミー
- 屋外広場

【ユニバーサル対応】

- 段差の解消
- 子連れ環境の整備
- 近距離移動支援モビリティ

【観光拠点の整備・改良】

- 観光案内所の整備
- EV急速充電器

等

②観光地域振興無電柱化推進事業

観光における地域振興に向けた無電柱化の推進を図るための取り組み等を支援



③先進的なサイクリング環境整備事業

サイクルツーリズムを推進するため、訪日外国人に対応したサイクリング環境の整備を支援

- 走行環境整備
- 受入環境整備
- 魅力づくり
- 情報発信



多言語案内看板



サイクルラックの設置

④歴史的観光資源高質化支援事業

観光の核となる歴史的建造物を含めた歴史的まちなみ全体の質を向上させる取組みを支援

建築物・空地等の美装化・緑化、除却等



歴史的な町並みの景観に配慮した建造物

事業スキーム

- ①事業形態：直接補助事業、補助率：1/2、1/3
補助対象事業者：地方公共団体、DMO、民間事業者 等
 - ②事業形態：間接補助事業（国→地方公共団体→電線管理者）、
国は補助対象経費の1/2を補助対象事業者に補助
補助対象事業者は補助対象経費の2/3を間接補助対象事業者に補助
 - ③事業形態：直接補助事業、補助率：1/2、補助対象事業者：地方公共団体、協議会
 - ④事業形態：直接補助事業、補助率：1/3、補助対象事業者：地方公共団体、民間事業者
- 事業期間：①令和4年度～、②・④令和元年度～、③令和2年度～

事業目的・背景・課題

- 持続可能なあり方で旅行需要の本格的な回復を図るためには、ストレスフリー・バリアフリーで快適な旅行を満喫できる環境及び非常時においても安全・安心な旅行環境の整備を行うとともに、地域住民にも配慮した受入環境を整備する必要。
- 全国の観光施設・宿泊施設・公共交通機関等における受入環境整備の取組を支援するとともに、地域資源の保全・活用等に資する取組を集中的に支援。

事業内容

① 持続可能な観光の促進に向けた受入環境整備促進

- ・ 地域資源の保全・活用やオーバーツーリズムの未然防止に向けた受入環境整備を支援
- ・ 持続可能な観光推進に係る国際認証等を受けた地域における面的な設備導入や施設改修等を支援（令和6年度より追加）
- ・ 交通サービスの受入環境整備を支援

② インバウンド安全・安心対策推進事業

- ・ 観光施設等の危機管理対応能力の強化を支援
- ・ 医療機関の訪日外国人患者の受入機能強化を支援

③ 宿泊施設の受入環境整備

ストレスフリー・バリアフリーな宿泊環境整備を支援

※上記に加え、必要な調査・実証事業を実施

事業イメージ



① マナー啓発に必要な備品、パークアンドライド促進のための駐車場の整備 等



④ 国際認証等を受けた地域における面的な設備導入や施設改修 等

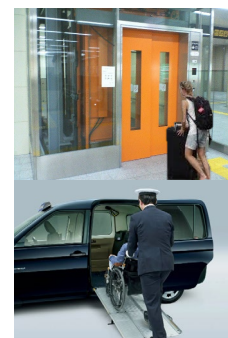

① 段差解消（エレベーター）・UDタクシー・携帯型翻訳機 等

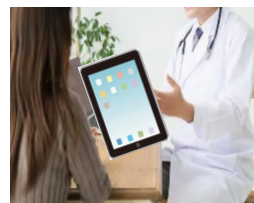

② 多言語翻訳機器・キャッシュレス決済端末の整備 等

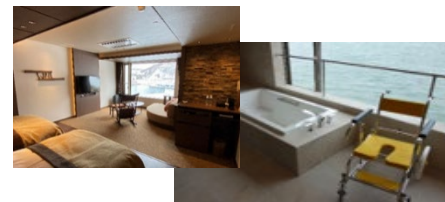

③ 客室・浴室のバリアフリー化 等

事業スキーム

- ① 事業形態：直接補助事業、補助率：1/2、1/3等、補助対象事業者：地方公共団体、DMO、民間事業者 等
 - ② 事業形態：直接補助事業、補助率：1/2 ※一部上限500万円のものあり
補助対象事業者：民間事業者、地方公共団体、DMO 等
 - ③ 事業形態：間接補助事業（国→民間事業者→宿泊事業者）、補助率：1/2（上限500万円）等
補助対象事業者：宿泊事業者
- 事業期間：①平成28年度～、②平成28年度～、③平成27年度～

支援策等に関して、ご質問・ご相談等ございましたら、以下へご連絡ください。

【お問合せ先】

中国運輸局 観光部 観光地域振興課

(082) - 228 - 8703

cgt-kanko_chiiki_section@gxb.mlit.go.jp