



総務省

相談無料
秘密厳守

七尾市 災害合同相談所

能登半島地震で被災された方からの
ご相談を専門家がお受けします！

日時

3月15日(日)
12:30~15:30

※予約不要。混雑時は開始時間前に整理券を配布

場所

**矢田郷地区
コミュニティセンター**
1階 多目的ホール
(七尾市本府中町ヲ部38)



相談員

住宅金融支援機構 弁護士 司法書士 行政書士
土地家屋調査士 七尾市 行政相談委員 行政評価局

このようなお困りごとなどはありませんか？

- 住宅・生活の再建に当たって、業者とトラブルになり困っている
- 住宅、土地の登記手続や相続手続が知りたい
- 地震で土地の境界が分からなくなってしまい困っている
- 利用できる支援制度について教えてほしい

行政相談マスコット
キクーン



奥能登豪雨に関するご相談もお受けします！

裏面も
ご覧ください

お問い合わせ

▼ 総務省 石川行政評価事務所

☎076-222-5232 (受付時間：平日 8時30分~17時15分)

石川県・七尾市・総務省石川行政評価事務所

各専門家がご相談に応じます！

相談事例の一部を紹介しています。記載以外の相談も幅広く受け付けています。

くらし



- 各種支援制度の申請手続きが知りたい
- 賃貸住宅等への入居・転居費用の助成について知りたい
- 将来の住まいについて迷っている

住まい



- 住宅の再建をどのように進めたらよいか悩んでいる
- 宅地の復旧に関する支援制度が知りたい
- 解体後の滅失登記や新築後の登記手続きが知りたい
- 相続や売買のため、土地の分筆・合筆の手続きが知りたい
- 被災した空き家の活用に関する支援制度が知りたい

お金

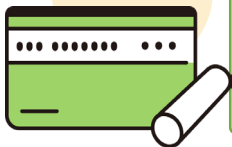

- 住宅ローンの免除や減額について相談したい
- 住宅ローンの利用方法などについて詳しく知りたい
- 受給できる支援金や補助金などがあるか知りたい

ご来場に当たってのご案内

先着順でご案内しますので、直接会場へお越しください。
相談時間は原則30分、混雑時は短縮する場合があります。

お車でお越しの方は、会場併設の駐車場をご利用ください。

各相談において、より詳しいご案内ができるよう、
参考になる資料がある場合は、ご持参ください。

発熱等の症状がある場合には、来場をお控えください。



～ 相談会へお越しになれない方へ ～

来訪や電話等でも、被災者の皆様からのご相談を受け付けております。

電話(行政苦情110番)

おこまりなら まるまる くじょー ひゃくとおぼん

☎ 0570-090-110

(受付時間：平日9時～16時45分)

インターネット(メールによる相談)

🔍 きくみみ石川

https://www.soumu.go.jp/main_sosiki/hyouka/soudan.html

