

令和3年度

行政投資実績

〈都道府県別行政投資
実績報告書〉

令和6年3月

総務省自治行政局地域振興室

目 次

第 1 編 行政投資実績の分析

○都道府県別行政投資実績調査要領等	1
I 総投資の動向	6
1. 令和 3 年度の経済見通しと国の予算	6
2. 行政投資の総額	12
3. 事業別行政投資額	16
4. 事業主体別行政投資額	18
5. 経費負担別行政投資額	19
6. 事業目的別行政投資額	21
II 都道府県別行政投資の動向	31
1. 都道府県別行政投資額	31
2. 都道府県別 1 人当たり行政投資額	31
3. 都道府県別可住地単位面積 (1 k m ²) 当たり行政投資額	31
III ブロック別行政投資の動向	35
1. ブロック別行政投資額	35
2. ブロック別にみた事業目的別行政投資額の構成比	43
3. 事業目的別にみたブロック別 1 人当たり行政投資額	43
4. 事業目的別にみたブロック別可住地単位面積 (1 k m ²) 当たり行政投資額	45
IV 統計表	49
第 1 表 行政投資と主要経済指標の推移	49
第 2-1 表 事業別行政投資額の推移	50
第 2-2 表 事業別行政投資額の推移 (前年度比)	50
第 2-3 表 事業別行政投資額の推移 (構成比)	50
第 2-4 表 事業別行政投資額の推移 (指数)	50
第 3-1 表 経費負担別にみた主要事業別投資額の推移	52
第 3-2 表 経費負担別にみた主要事業別投資額の推移 (構成比)	54
第 4-1 表 都道府県別行政投資額の推移	56
第 4-2 表 都道府県別行政投資額の推移 (構成比)	58
第 4-3 表 都道府県別行政投資額の推移 (指数)	59
第 5-1 表 事業目的別にみた都道府県別投資額の推移	60
第 5-2 表 事業目的別にみた都道府県別投資額の推移 (構成比)	68
第 6-1 表 事業主体別にみた事業目的別投資額の推移	72

第 6-2 表	事業主体別にみた事業目的別投資額の推移（構成比）	74
第 7-1 表	経費負担別にみた事業目的別投資額の推移	74
第 7-2 表	経費負担別にみた事業目的別投資額の推移（構成比）	76
第 8 表	事業目的別にみた都道府県別 1 人当たり行政投資額の推移（対全国指数）	78
第 9-1 表	都道府県別可住地単位面積（1 k m ² ）当たり投資額の推移	84
第 9-2 表	都道府県別可住地単位面積（1 k m ² ）当たり投資額の推移（対全国指数）	86
第 10-1 表	ブロック別にみた事業目的別投資額の推移	88
第 10-2 表	ブロック別にみた事業目的別投資額の推移（構成比）	88
第 11-1 表	事業目的別にみたブロック別投資額の推移	100
第 11-2 表	事業目的別にみたブロック別投資額の推移（構成比）	104

第 2 編 基礎資料

令和 3 年度都道府県別行政投資実績	107
--------------------	-----

（付録） 公的固定資本形成と行政投資実績の調査対象の比較	226
------------------------------	-----

○都道府県別行政投資実績調査要領等

1. 行政投資の内容

(1) 行政投資の調査対象となる事業主体は、原則として国民経済計算体系（SNA）における公的固定資本形成に係る事業主体の全てであるが、いわゆる政府関係機関のうち次の機関は業務の性質等を考慮して含めていない（付録参照）。

ア 特殊法人（公社・公団を含む）、認可法人等

イ 独立行政法人（森林研究・整備機構、鉄道建設・運輸施設整備支援機構、水資源機構、都市再生機構等を除く）

ウ 地方公共団体関係のうち財産区、地方開発事業団、港務局、地方住宅供給公社、土地開発公社、地方道路公社

なお、調査年度別の調査対象事業客体は、別表1のとおりである。

(2) 行政投資の調査対象事業の分類は、別表2のとおりである。投資額の算定においては、事業費支弁に係る人件費、旅費、庁費及び工事諸費などの事務費も含める。また、行政投資の場合には、用地費及び補償費が含まれ、都市再生機構の分譲住宅建設費のような民間に分譲されるものに係る経費も一部含まれている。

(3) 平成27年度から国民経済計算の基準は93SNAから2008SNAに移行したが、行政投資と2008SNAという公的固定資本形成とは、調査対象となる事業主体及び投資額算定の範囲が次の点で異なる。

ア 公的固定資本形成にはいわゆる政府関係機関のうち(1)において行政投資の対象外とした政府関係機関も含まれる。

イ 行政投資では用地費、補償費、維持補修費及び民間への資金的補助金が含まれるが、公的固定資本形成では含まれない。

なお、本報告書における国内総生産関係の統計値は、平成6年度以降は2008SNA、平成2年度から平成5年度までは93SNA、昭和40年度以降平成元年度までは68SNA、昭和39年度以前は旧SNAによるものを使用している。

2. 調査の方法及び調査事項等

(1) 調査の経緯

この調査は、昭和37年度から実施しているものである。昭和37年度調査においては、国（公団等を含む。）及び都道府県が投資主体となるものにあつては昭和26～35年度までの10か年度分を、市町村（特別区を含む。）が投資主体となるものにあつては昭和33～35年度までの3か年度分を調査し、昭和38年3月に公表した。また、昭和39年度に昭和36～38年度までの3か年度分を調査、公表し、以後調査対象年度分を翌年度に調査、翌々年度に公表している。

(2) 調査の方法

ア 国及び独立行政法人の事業に係る投資額は、関係各省庁に調査を依頼した。

イ 都道府県の事業及び市町村の事業に係る投資額は、昭和37～42年度調査においては都道府県に委託し、昭和43年度以降は地方財政状況調査・地方公営企業決算状況調査（総務省自治財政局）により調査した。

(3) 調査事項

調査事項は、各年度における国（独立行政法人を含む。）及び地方公共団体（一部事務組合を含み、財産区及び地方開発事業団を除く。）の行政投資の都道府県別、経費負担区分別の実績（歳出決算額）である。

(4) 国、都道府県及び市町村の事業内容

ア 国の事業（集計上、国の事業と独立行政法人の事業を合計した事業）

（ア）国の事業

A 直轄事業

B 地方公共団体以外に対する補助金

（イ）独立行政法人の事業

A 直轄事業

ただし、地方公共団体の負担に係る事業における当該地方公共団体の負担額を除く。

B 地方公共団体以外に対する補助金

イ 都道府県の事業

（ア）都道府県で施行した事業

（イ）市町村以外に対する補助金

ウ 市町村の事業

（ア）市町村で施行した事業

（注） ア～ウの各事業主体間の事業の受委託関係については、重複計上を避けるため、国（独立行政法人を含む。）相互間及び国（独立行政法人を含む。）と地方公共団体間については委託側に計上し、地方公共団体相互間については受託側に計上している。

(5) 投資額及び負担区分

ア 投資額

投資額は、整備事業費（用地費、補償費を含む。）、施設の維持補修費（事業費支弁に係る人件費、旅費、庁費等）及び計画調査費をいい、歳出決算額によった。

イ 負担区分

（ア）国（独立行政法人を含む。）の事業

A 国 費 （国及び独立行政法人の事業費）－（地方公共団体の直轄事業負担金）

B 都道府県費 都道府県歳出の直轄事業負担金

C 市町村費 市町村歳出の直轄事業負担金

（イ）都道府県の事業

A 国 費 都道府県歳入科目の「国庫支出金」として、当該年度に歳入決算されたもの

B 都道府県費 A及びC以外の財源

C 市町村費 都道府県歳入科目の「負担金・分担金・寄付金」のうち、市町村歳出に係るもの

(ウ) 市町村の事業

- A 国 費 市町村歳入科目の「国庫支出金」及び「都道府県支出金」のうち国庫財源分で当該年度に歳入決算されたもの
- B 都道府県費 市町村歳入科目の「都道府県支出金」から国庫財源分を控除した額
- C 市町村費 A及びB以外の財源

(6) その他

- ア 1人当たりの投資額を算出するための都道府県別人口は、総務省統計局「令和3年人口推計年報」により、令和3年10月1日現在の数値を使用した。
- イ 可住地面積は全面積から林野面積と湖沼面積を差し引いたものであり、林野庁「森林資源現況」(令和4年3月31日現在)及び国土交通省国土地理院「令和4年全国都道府県市区町村別面積調」(令和4年1月1日現在)の数値を使用した。
- ウ 東日本大震災復旧・復興分とは、投資額のうち東日本大震災に係る国の令和3年度東日本大震災復興特別会計の予算において計上された復旧・復興に関する事業及び東日本大震災に係る復旧・復興に関する単独事業(地方公共団体が国の補助を受けずに、自主財源でその団体の自主的な判断に基づき行う事業)の数値である(東日本大震災を教訓として、全国的に緊急的に実施する必要性が高く、即効性のある防災・減災等のための施策として実施した全国防災事業は対象としない)。
- エ 各項目についての計数は、表示単位未満を四捨五入したものである。したがって、その内訳は合計と一致しない場合がある。

別表1

調査年度別調査対象客体一覧

昭和26～ 32年度	昭和33～ 35年度	昭和36～ 41年度	昭和42～ 43年度	昭和44 年度	昭和45～ 48年度	昭和49 年度	昭和50～ 55年度	昭和56 年度	昭和57～ 59年度	昭和60～ 61年度	昭和62～ 平成10年度	平成11～ 14年度	平成15 年度	平成16～ 17年度	平成18～ 19年度	平成20～ 26年度	平成27～ 28年度	平成29～ 30年度	令和元～ 令和3年度
国	"	"	"	"	"	"	"	"	"	"	"	"	"	"	"	"	"	"	"
地方公共団体 (都道府県のみ)	地方公共 団体	"	"	"	"	"	"	"	"	"	"	"	"	"	"	"	"	"	"
日本道路公団	"	"	"	"	"	"	"	"	"	"	"	"	"	"	"	"	"	"	"
首都高速道路公 団	"	"	"	"	"	"	"	"	"	"	"	"	"	"	"	"	"	"	"
日本住宅公団	"	"	"	"	"	"	"	住宅・都市 整備公団	"	"	"	都市基盤 整備公団	"	独立行政法人 都市再生機構	"	"	"	"	"
森林開発公団	"	"	"	"	"	"	"	"	"	"	"	緑資源公団	独立行政法人 緑資源機構	"	"	独立行政法人 森林総合研 究所	国立研究 開発法人 森林総合研 究所	国立研究 開発法人 森林総合研 究所	"
愛知用水公団	"	"	"	"	"	"	"	"	"	"	"	"	"	"	"	"	"	"	"
	帝都高速 交通営団	"	"	"	"	"	"	"	"	"	"	"	"	"	"	"	"	"	"
	八郎潟 新農村建設 事業団	"	"	"	"	"	"	"	"	"	"	"	"	"	"	"	"	"	"
	阪神高速 道路公団	"	"	"	"	"	"	"	"	"	"	"	"	"	"	"	"	"	"
	水資源開 発公団	"	"	"	"	"	"	"	"	"	"	"	独立行政法人 水資源機構	"	"	"	"	"	"
	京浜外 貿埠頭公 団	"	"	"	"	"	"	"	"	"	"	"	"	"	"	"	"	"	"
	阪神外 貿埠頭公 団	"	"	"	"	"	"	"	"	"	"	"	"	"	"	"	"	"	"
					本州四国 連絡橋公 団	"	"	"	"	"	"	"	"	"	"	"	"	"	"
					新東京国際 空港公団	"	"	"	"	"	"	"	"	"	"	"	"	"	"
					日本専 売公社	"	"	"	"	"	"	"	"	"	"	"	"	"	"
					日本電 信電話公 社	"	"	"	"	"	"	"	"	"	"	"	"	"	"
					日本原子 力研究所	"	"	"	"	"	"	"	"	"	"	"	"	"	"
					電源開 発株式会 社	"	"	"	"	"	"	"	"	"	"	"	"	"	"
					日本国 有鉄道	"	"	"	"	"	"	"	"	"	"	"	"	"	"
					日本鉄 道建設公 団	"	"	"	"	"	"	"	"	"	"	"	"	"	"
													独立行政法人 鉄道建設・ 運輸施設整 備支援機構	"	"	"	"	"	"

- (注)1. 愛知用水公団事業は昭和30年度から開始され、昭和44年度からは水資源開発公団に引き継がれた。
2. 帝都高速交通営団及び八郎潟新農村建設事業団に係る調査は昭和42年度に実施したものであるが、投資額は昭和33年度にさかのぼって調査してあるので、本書においては昭和33年度から含めた。
ただし、八郎潟新農村建設事業団に係る投資は昭和48年度までである。
3. 京浜及び阪神外貿埠頭公団事業は昭和57年4月1日から東京港、横浜港、大阪港及び神戸港埠頭公社に引き継がれた。
4. 日本専売公社及び日本電信電話公社は昭和60年4月1日から民営化されたので、調査対象から除外した。
5. 日本国有鉄道は昭和62年4月1日から民営化されたので、調査対象から除外した。
6. 森林開発公団は平成10年10月1日から緑資源公団に引き継がれた。
7. 緑資源開発公団は平成15年10月1日から独立行政法人化した。
8. 水資源開発公団は平成15年10月1日から独立行政法人化した。
9. 日本鉄道建設公団は平成15年10月1日から独立行政法人化した。
10. 電源開発株式会社は平成15年10月1日に根拠法が廃止され、平成16年10月1日に完全民営化されたので、調査対象から除外した。
11. 帝都高速交通営団は平成16年4月1日から民営化されたので、調査対象から除外した。
12. 新東京国際空港公団は平成16年4月1日から民営化されたので、調査対象から除外した。
13. 都市基盤整備公団は平成16年7月1日から独立行政法人化した。
14. 日本道路公団は平成17年10月1日から民営化されたので、調査対象から除外した。
15. 首都高速道路公団は平成17年10月1日から民営化されたので、調査対象から除外した。
16. 阪神高速道路公団は平成17年10月1日から民営化されたので、調査対象から除外した。
17. 本州四国連絡橋公団は平成17年10月1日から民営化されたので、調査対象から除外した。
18. 日本原子力研究所は平成17年10月1日に核燃料サイクル開発機構と統合され、独立行政法人日本原子力研究開発機構となったため、旧日本原子力研究所分の行政投資実績を算出することが困難となったことから調査対象から除外した。なお、平成17年度については独立行政法人化前の実績を調査対象とした。
19. 独立行政法人緑資源機構は平成20年4月1日から独立行政法人森林総合研究所に引き継がれた。
20. 独立行政法人森林総合研究所は平成27年4月1日から国立研究開発法人森林総合研究所に名称を変更した。
21. 国立研究開発法人森林総合研究所は平成29年4月1日から国立研究開発法人森林研究・整備機構に名称を変更した。

別表2

調査対象事業の分類

大分類	中分類	小分類	大分類	中分類	小分類	
I 一般事業	道 路	国 県 道	II 公営企業	水 道	(簡易水道を含む。)	
		市 町 村 道		工 業 用 水 道	(地方鉄道を含む。)	
	街 路			軌 道		
				都 市 計 画		自 動 車 運 送
	港 湾			地 下 鉄		
	農 林 水 産			農 業 基 盤 整 備		船 舶
				林 道		電 気
				造 林		ガ ス
				漁 港		港 湾 整 備
				そ の 他		病 院
				住 宅		市 場
	環 境 衛 生					と 畜 場
	厚 生 福 祉			保 健 医 療		観 光 施 設
				国 立 公 園		宅 地 造 成
				社 会 福 祉		公 共 下 水 道
	治 山 治 水			河 川		有 料 道 路
				砂 防		駐 車 場
				治 山		介 護 サービス
	海 岸 保 全					そ の 他
	文 教 施 設					
失 業 対 策			III 収益事業			
災 害 復 旧	(鉱害復旧を含む。)	IV 国民健康 保険事業				
官 庁 営 繕		V 介護保険 事業				
空 港		VI 後 期 高 齢 者 医 療 事 業				
鉄 道		VII 公立大学 附属病院 事業				
そ の 他						

I 総投資の動向

1. 令和3年度の経済見通しと国の予算

○国の予算

「令和3年度予算編成の基本方針」（令和2年12月8日閣議決定）及び「令和3年度の経済見通しと経済財政運営の基本的態度」に基づいて、同月21日、令和3年度一般会計歳入歳出概算が閣議決定された。

令和3年度予算は、以下のような基本的な考え方により編成された。

(1) 令和3年度予算の基本的な考え方

ア 我が国経済は、新型コロナウイルス感染症の影響により、依然として厳しい状況にあるが、持ち直しの動きがみられる。先行きについては、感染拡大の防止策を講じつつ、社会経済活動のレベルを引き上げていく中で、各種政策の効果や海外経済の改善もあって、持ち直しの動きが続くことが期待される。ただし、経済の水準は依然コロナ前を下回っており、また感染症が内外経済を下振れさせるリスクや金融資本市場の変動等の影響を注視する必要がある。

イ 内外の経済動向や新型コロナウイルス感染症の経済に及ぼす影響を注視しながら、躊躇なく必要な対策を講じるなど、現下の厳しい経済事情に対して万全の対応を行う。我が国財政は、国・地方の債務残高がGDPの2倍を超えて膨らむ見込みであるなど、引き続き、厳しい状況にある中で、「経済あつての財政」との考え方の下、経済財政運営に万全を期するとともに、骨太方針2020に基づき、経済・財政一体改革を推進することとし、二度とデフレに戻ることがないように、デフレ脱却と経済再生の道筋を確かなものとしつつ、歳出・歳入両面からの改革を推進する。

ウ 国民の命と暮らしを守るため、感染拡大防止と社会経済活動の両立を図る。骨太方針2020に掲げられている主な施策項目及びそれを具体化する成長戦略の実行計画を踏まえ、以下の視点から、ポストコロナの新しい社会をつくっていく。

今回の新型コロナウイルス感染症で明らかとなった行政サービス等における様々な課題に対処すべく、行政のデジタル化や規制改革を含め、集中投資・実装とその環境整備により、デジタル社会の実現を目指すとともに、新しい社会を支える「人」・イノベーションへの投資を強化する。

2050年カーボンニュートラルを目指し、経済と環境の好循環、グリーン社会の実現に取り組む。

また、活力ある地方を創るべく、中小企業の生産性向上や最低賃金の全国的な引上げに取り組むとともに、観光や農林水産業の振興、地域公共交通の活性化などにより、地方の所得を増やし、地方を活性化する。都会から地方へ、また企業間で、さらには中小企業やベンチャーへなど、新たな人の流れをつくり、海外の成長を取り込んでいく。

さらに、不妊治療への保険適用に取り組む等切れ目ない子育て支援や、保育サービスを拡充するなど少子化対策を進め、全ての世代の方々が安心できる社会保障制度を構築する。テレワークや、同一労働同一賃金など働き方改革を推進するとともに、就職氷河期世代をはじめ、個人々の状況に応じた就労や社会参加など頑張る人を強力に支援する。若者も高齢者も女性も障害

や難病のある方も皆が活躍できる地域共生社会の実現に取り組む。

加えて、自然災害からの復興や国土強靱化、国際連携の強化、経済安全保障の観点からの多角的自由貿易体制の維持・強化など重要課題への取組を行うとともに、新たな国際秩序に向けて、我が国として、外交力の強化や必要な防衛力の整備等の安全保障の強化に取り組む。

(2) 令和3年度予算編成についての考え方

ア 感染拡大防止と社会経済活動の両立を図りつつ、ポストコロナの新しい社会の実現を目指し、中長期的な成長力強化の取組を推進していくよう、上記の基本的な考え方を踏まえ、令和3年度予算編成を行う。

感染症との闘いの最前線に立ち続ける医療や介護の現場の方々の献身的な貢献を支えるため、医療提供体制の強化・検査体制の確保をはじめとする新型コロナウイルス感染症の拡大防止策とともに、成長力強化のためのデジタル改革・グリーン社会の実現や、生産性向上と継続的な賃金底上げによる好循環の実現、安全・安心に向けた子どもを産み育てられる環境づくり、東日本大震災をはじめ各地の災害からの復興や防災対応の強化、東京オリンピック・パラリンピック競技大会の開催など、重要な政策課題への対応に必要な予算措置を講じ、財政健全化への着実な取組を進めつつ、メリハリの効いた予算編成を目指す。

イ あわせて、感染拡大を抑えながら雇用と事業を支えるとともに、ポストコロナに向け、経済の持ち直しの動きを確かなものとし、民間投資を促進するなど民需主導の成長軌道に戻していくため、感染症の拡大防止策、ポストコロナに向けた経済構造の転換・好循環の実現、防災・減災、国土強靱化の推進*1 など安全・安心の確保を柱とし策定された総合経済対策に基づき、いわゆる「15か月予算」の考え方で、新たに令和2年度第3次補正予算を、令和3年度当初予算と一体として、編成する。

ウ 令和3年度予算は、骨太方針2020に基づき、経済・財政一体改革を着実に推進することで、これまでの歳出改革の取組を継続し、新型コロナウイルス感染症の状況を踏まえつつ、しっかりとメリハリ付けを行う。新経済・財政再生計画の改革工程表について、骨太方針2020を踏まえて改定するとともに、改革工程表を十分に踏まえて歳出改革を着実に推進するとの基本的考え方に立ち、その取組を的確に予算に反映する。

また、予算編成に当たっては、我が国財政の厳しい状況を踏まえ、歳出全般にわたり、聖域なき徹底した見直しを推進する。地方においても、骨太方針2020を踏まえて一般財源の総額を確保しつつ、国の取組と基調を合わせ徹底した見直しを進める。

* 1 防災・減災、国土強靱化については、令和3年度から令和7年度までの5年間において、時々の自然災害等の状況に即した機動的・弾力的な対応を行うこととし、「防災・減災、国土強靱化のための5か年加速化対策」を取りまとめる。本対策は、激甚化する風水害や巨大地震等への対策、予防保全に向けた老朽化対策の加速、デジタル化等の推進にかかる対策を柱とする。特に加速化・深化させるべき施策のために追加的に必要となる事業規模は15兆円程度を目指すこととし、初年度については、令和2年度第3次補正予算において措置する。

エ さらに、行政事業レビューを適切に実施するとともに、デジタル化を踏まえた EBPM の仕組みと予算の重点化、複数年にわたる取組等の予算編成との結び付きの強化により、政策効果の高い歳出に転換するワイズスペンディングを徹底する。このため、広く国民各層の意識改革や行動変容につながる見える化、先進・優良事例の全国展開、インセンティブ改革等の取組を EBPM と一体として推進する。

このような方針に基づいて編成された令和 3 年度一般会計歳入歳出概算の規模は 106 兆 6,097 億円で、前年度当初予算と比べると 3 兆 9,517 億円増（3.8%増）となった。

また、東日本大震災復興特別会計の予算規模は 9,318 億円で、前年度当初予算と比べると 1 兆 1,422 億円減（55.1%減）となった。

財政投融资計画の規模は 40 兆 9,056 億円で、前年度計画額と比べると 27 兆 6,861 億円増（209.4%増）となった。

なお、令和 3 年度当初予算案は、令和 3 年 1 月 18 日に第 204 回通常国会に提出され、同年 3 月 26 日に成立した。

2. 地方財政計画

令和 3 年度においては、通常収支分について、極めて厳しい地方財政の現状及び現下の経済情勢等を踏まえ、歳出面においては、地方団体が行政サービスを安定的に提供しつつ、地域社会のデジタル化や防災・減災、国土強靱化、地方創生の推進、地域社会の維持・再生等に対応するために必要な経費を計上するとともに、社会保障関係費の増加を適切に反映した計上を行う一方、国の取組と基調を合わせた歳出改革を行うこととした。また、歳入面においては、新型コロナウイルス感染症の影響により地方税等が大幅な減収となる中、「経済財政運営と改革の基本方針 2018」（平成 30 年 6 月 15 日閣議決定）で示された「新経済・財政再生計画」を踏まえ、交付団体をはじめ地方の安定的な財政運営に必要となる地方の一般財源総額について、令和 2 年度地方財政計画の水準を下回らないよう実質的に同水準を確保することを基本として、引き続き生じることとなった大幅な財源不足について、地方財政の運営上支障が生じないよう適切な補填措置を講じることとした。

また、東日本大震災分については、復旧・復興事業及び全国防災事業について、通常収支とはそれぞれ別枠で整理し、所要の事業費及び財源を確保することとした。

令和 3 年度の地方債計画の規模は、通常収支分が 13 兆 6,372 億円（普通会計分 11 兆 2,407 億円、公営企業会計等分 2 兆 3,965 億円）で、前年度と比べると 1 兆 9,037 億円増（16.2%増）となった。東日本大震災分は、復旧・復興事業が 11 億円（普通会計分 8 億円、公営企業会計等分 3 億円）で、前年度と比べると 13 億円減（54.2%減）となった。

3. 令和 3 年度一般会計新型コロナウイルス感染症対策予備費の使用及び補正予算

○令和 3 年度一般会計新型コロナウイルス感染症対策予備費の使用

令和 3 年度一般会計新型コロナウイルス感染症対策予備費について、令和 3 年 4 月 30 日に 5,000 億円の使用が閣議決定された。

この予備費の使用においては、新型コロナウイルス感染症対応地方創生臨時交付金（事業者支援分）を創設し、5,000 億円を計上することとされた。

○令和3年度一般会計新型コロナウイルス感染症対策予備費の使用とそれに伴う地方財政措置等

(1) 予備費の使用

令和3年度一般会計新型コロナウイルス感染症対策予備費について、令和3年8月27日に1兆4,226億円の使用が閣議決定された。

(2) 予備費の使用に係る地方財政措置等

この予備費の使用による歳出の追加のうち後期高齢者医療給付費負担金等に必要な経費について地方負担の増加が生じることから、当該地方負担については、新型コロナウイルス感染症対応地方創生臨時交付金により措置することとした。

また、全額国費により、新型コロナウイルスワクチンの接種体制の整備、生活福祉資金貸付制度における緊急小口資金等の特例貸付の増額等に係る事業を計上することとされた。

○令和3年度補正予算（第1号）等とそれに伴う地方財政措置等

(1) 令和3年度補正予算（第1号）等

令和3年度補正予算（第1号）は、令和3年11月26日に閣議決定、同年12月6日に第207回臨時国会に提出され、同月20日に成立した。

この補正予算においては、歳出面で、新型コロナウイルス感染症の拡大防止18兆6,059億円、「ウィズコロナ」下での社会経済活動の再開と次なる危機への備え1兆7,687億円、未来社会を切り拓く「新しい資本主義」の起動8兆2,532億円、防災・減災、国土強靱化の推進など安全・安心の確保2兆9,349億円、地方交付税交付金3兆5,117億円等が追加計上されたほか、既定経費の減額1兆5,665億円の修正減少額が計上された。また、歳入面で、税収6兆4,320億円、税外収入1兆3,516億円、前年度剰余金受入6兆1,479億円、公債金22兆580億円（建設公債2兆8,270億円及び特例公債19兆2,310億円）が追加計上された。

この結果、一般会計予算の規模は、歳入歳出とも令和3年度当初予算に対し、35兆9,895億円増加し、142兆5,992億円となった。

また、令和3年度一般会計新型コロナウイルス感染症対策予備費について、令和3年11月26日に7,311億円の使用が閣議決定された。

(2) 令和3年度補正予算（第1号）に係る地方財政措置等

この補正予算においては、国税収入の補正等に伴い地方交付税が増額されるとともに、歳出の追加に伴う地方負担の増加が生じること等から、以下のとおり措置を講じることとした。

ア 地方交付税

この補正予算において、地方交付税法第6条第2項の規定に基づき増額される令和3年度分の地方交付税の額4兆2,761億円（令和2年度国税決算に伴う地方交付税法定率分の増額1兆9,972億円及び令和3年度国税収入の補正に伴う地方交付税法定率分の増額2兆2,789億円）については、以下のとおり措置する。

(ア) 以下のとおり、1兆9,700億円を令和3年度の地方交付税総額に加算して増額交付する措置を講じる。

a 普通交付税の調整額を復活するとともに、国の補正予算における歳出の追加に伴う地方負担を措置するため、令和3年度の地方交付税を4,700億円（普通交付税4,418億円及び特別交付税282億円）増額交付する。

この普通交付税の増額交付に対応して、令和3年度に限り、基準財政需要額の費目に「臨時経済対策費」を創設するとともに、調整額を復活する。

b 令和3年度の臨時財政対策債を償還するための基金の積立てに要する経費を措置するため、令和3年度の普通交付税を1兆5,000億円増額交付する。

これに対応して、令和3年度に限り、基準財政需要額の費目に「臨時財政対策債償還基金費」を創設する。

c 上記a, bに伴い、普通交付税の再算定を行う。

なお、「臨時財政対策債償還基金費」の算定額については、後年度、令和3年度の臨時財政対策債に係る「臨時財政対策債償還費」に算入されない。

(イ) 交付税特別会計借入金について、令和2年度補正予算（第3号）及び令和3年度当初予算において償還を繰り延べた額8,500億円（それぞれ2,500億円及び6,000億円）の償還を行う。

(ウ) 令和3年度地方財政計画において「地域デジタル社会推進費」を計上するために活用することとしていた令和3年度の地方公共団体金融機構の公庫債権金利変動準備金2,000億円について、その活用時期を見直す。

(エ) 残余の額1兆2,561億円については、令和4年度分として交付すべき地方交付税の総額に加算して交付する措置を講じる。

以上の措置を講じるため、「地方交付税法及び特別会計に関する法律の一部を改正する法律案」を第207回臨時国会に提出し、令和3年12月20日に成立した（令和3年法律第88号）

イ 新型コロナウイルス感染症対策地方税減収補填特別交付金の増額

新型コロナウイルス感染症対策地方税減収補填特別交付金について、中小事業者等が所有する償却資産等に係る固定資産税等の課税標準の特例措置の適用実績に基づき、970億円増額する。

ウ 追加の財政需要

この補正予算においては、歳出の追加に伴う地方負担が生じることから、これに対しては以下のとおり地方財政措置を講じる。

(ア) この補正予算による歳出の追加のうち、投資的経費に係る地方負担については、原則として、その100%まで地方債を充当できることとし、以下に掲げるものを除き、後年度における元利償還金の50%を公債費方式により基準財政需要額に算入する。

a 災害復旧事業債

I 補助災害復旧事業債

補助災害復旧事業債の後年度における元利償還金については、その95%を公債費方式により基準財政需要額に算入する。

II 災害対策債

(I) なりわい再建支援事業（地方公共団体が補助する経費の2/3を国が補助する場合）に係る災害対策債の後年度における元利償還金については、その95%を公債費方式により基準財政需要額に算入する。

(II) 災害廃棄物処理事業については、地方負担額の80%を特別交付税により措置した上で、残余について、災害対策債の発行要件を満たす地方公共団体においては、災害対策債の後年度における元利償還金の57%を特別交付税により措置する。

Ⅲ 一般単独災害復旧事業債

一般単独災害復旧事業債の後年度における元利償還金については、地方公共団体の財政力に応じ、その47.5%～85.5%を公債費方式により基準財政需要額に算入する。

Ⅳ 地方公営企業災害復旧事業債

地方公営企業災害復旧事業債の後年度における元利償還金については、一般会計からの繰出額に応じ、その最大50%までを特別交付税により措置する。

b 公営企業債

当初における一般会計からの繰出額の一部に対する算定と同様の方式により措置する。

c 一般事業債

災害援護貸付金について、資金手当として一般事業債を充当できることとする。

(イ) この補正予算による歳出の追加のうち、新型コロナウイルス感染症の拡大防止及び「ウィズコロナ」下での社会経済活動の再開と次なる危機への備えとして実施する事業（未来社会を切り拓く「新しい資本主義」の起動として実施する事業のうち、令和2年度補正予算（第3号）等において新型コロナウイルス感染症対応地方創生臨時交付金により措置をした事業等を含む。）に係る地方負担については、新型コロナウイルス感染症対応地方創生臨時交付金により措置する。

(ウ) この補正予算による歳出の追加のうち、未来社会を切り拓く「新しい資本主義」の起動及び防災・減災、国土強靱化の推進など安全・安心の確保として実施する事業（上記（イ）を除く。）のうち地方債の対象とならない経費（800億円程度）に係る地方負担及び未来社会を切り拓く「新しい資本主義」の起動として実施する事業等のうち投資的経費に係る地方負担（3,600億円程度）については、上記ア（ア）aの地方交付税の増額交付の中で措置する。

なお、当該投資的経費に係る地方負担については、上記（ア）の措置により地方債を発行することも可能とする。

エ 新型コロナウイルス感染症対応地方創生臨時交付金の増額等

この補正予算においては、新型コロナウイルス感染症の拡大防止、人流抑制等の影響を受ける事業や生活・暮らしへの支援、「ウィズコロナ」下での社会経済活動の再開等により地方創生を図るため、地方公共団体が地域の実情に応じて必要な事業を実施できるよう、新型コロナウイルス感染症対応地方創生臨時交付金を6.8兆円（うち地方単独分1.2兆円、国庫補助事業の地方負担分0.3兆円、検査促進枠分0.3兆円、協力要請推進枠等分5.0兆円）増額することとされた。

このほか、全額国費により、新型コロナウイルス感染症緊急包括支援交付金の増額（2兆314億円（医療分））、新型コロナウイルスワクチンの接種体制の整備・接種の実施（1兆2,954億円）、子育て世帯等臨時特別支援事業（1兆2,050億円）等に係る事業を計上することとされた。

(3) 一般会計新型コロナウイルス感染症対策予備費の使用

この予備費の使用においては、子育て世帯等臨時特別支援事業（7,311億円）について、全額国費により計上することとされた。

（以上、総務省『令和4年版地方財政白書』 第2部 令和3年度の地方財政』による。）

2. 行政投資の総額

(1) 行政投資の総額

令和3年度の行政投資の総額は、26兆4,268億円（うち東日本大震災復旧・復興分3,064億円）で、前年度（27兆5,510億円）と比べて1兆1,242億円、率にして4.1%の減少となった（第1表参照）。

第1表 行政投資額の推移

年 度	区 分	行政投資額	対前年度増減率	指 数 (平成27年度=100)
昭和33		687,170 百万円	— %	3
34		815,635	18.7	3
35		995,519	22.1	4
36		1,309,934	31.6	6
37		1,689,081	28.9	7
38		1,904,959	12.8	8
39		2,268,130	19.1	10
40		2,676,632	18.0	11
41		3,138,806	17.3	13
42		3,526,884	12.4	15
43		4,104,256	16.4	17
44		4,847,012	18.1	20
45		5,911,131	22.0	25
46		7,621,164	28.9	32
47		9,320,764	22.3	39
48		10,692,416	14.7	45
49		14,204,335	32.8	60
50		16,513,651	16.3	70
51		17,598,049	6.6	74
52		20,868,423	18.6	88
53		24,372,545	16.8	103
54		26,110,383	7.1	110
55		27,876,490	6.8	118
56		28,793,442	3.3	122
57		28,762,119	△ 0.1	122
58		27,987,251	△ 2.7	118
59		27,640,082	△ 1.2	117
60		26,505,502	△ 4.1	112
61		27,860,791	5.1	118
62		30,411,566	9.2	129
63		31,678,983	4.2	134
平成元		33,827,554	6.8	143
2		36,793,740	8.8	156
3		40,336,216	9.6	171
4		46,337,275	14.9	196
5		51,126,950	10.3	216
6		47,828,735	△ 6.5	202
7		50,894,394	6.4	215
8		49,126,662	△ 3.5	208
9		45,837,879	△ 6.7	194
10		47,261,306	3.1	200
11		44,743,778	△ 5.3	189
12		41,391,349	△ 7.5	175
13		38,449,163	△ 7.1	163
14		36,007,311	△ 6.4	152
15		31,594,065	△ 12.3	134
16		27,209,925	△ 13.9	115
17		25,469,096	△ 6.4	108
18		24,151,818	△ 5.2	102
19		23,064,485	△ 4.5	98
20		22,394,503	△ 2.9	95
21		23,857,659	6.5	101
22		21,990,079	△ 7.8	93
23		21,465,687 (691,298)	△ 2.4	91
24		21,869,825 (1,052,092)	1.9	92
25		24,749,805 (997,389)	13.2	105
26		24,667,204 (734,081)	△ 0.3	104
27		23,654,237 (831,669)	△ 4.1	100
28		24,137,629 (927,898)	2.0	102
29		24,326,981 (874,841)	0.8	103
30		25,090,815 (761,888)	3.1	106
令和元		25,929,619 (623,692)	3.3	110
2		27,551,000 (985,173)	6.3	116
3		26,426,816 (306,385)	△ 4.1	112

- (注) 1. 昭和47年度からは沖縄県を含む。
 2. 専売・電電(昭和59年度まで)、国鉄(昭和61年度まで)を含む推移。
 3. △印は減少を示す。
 4. ()内の数値は、東日本大震災復旧・復興分である。

(2) 行政投資と主要経済指標の対前年度増減率の推移

行政投資の対前年度増減率を、国内総生産及び民間企業設備投資の対前年度増減率（いずれも名目値）と比較したものが第1図である。

国内総生産の伸び率は、昭和50年度以降、3年連続で伸び率が2桁台となったが、昭和56年度以降、伸び率は1桁台となり比較的安定して推移した。平成2年度には対前年度8.6%の伸びとなったが、いわゆるバブル経済崩壊後、平成4年度以降はプラス6.1%～マイナス4.1%で推移した。最近では平成25年度でプラスに転じ7年続けてプラスとなったが、令和2年度はマイナス3.5%となった。令和3年度には再びプラスに転じプラス2.4%となった。

この間、民間企業設備投資の伸び率は、昭和51年度以降プラスで推移し、平成2年度においては14.1%の上昇となったが、平成4～5年度はマイナスとなった。平成6～20年度以降はプラス7.4%～マイナス6.2%で推移し、平成21年度にはマイナス14.0%となった。最近では、平成22年度でプラスに転じ9年続けてプラスとなったが、令和元年度はマイナス0.8%、令和2年度はマイナス6.1%となった。令和3年度には再びプラスに転じプラス4.7%となった。

第1図 行政投資と主要経済指標の対前年度増減率の推移

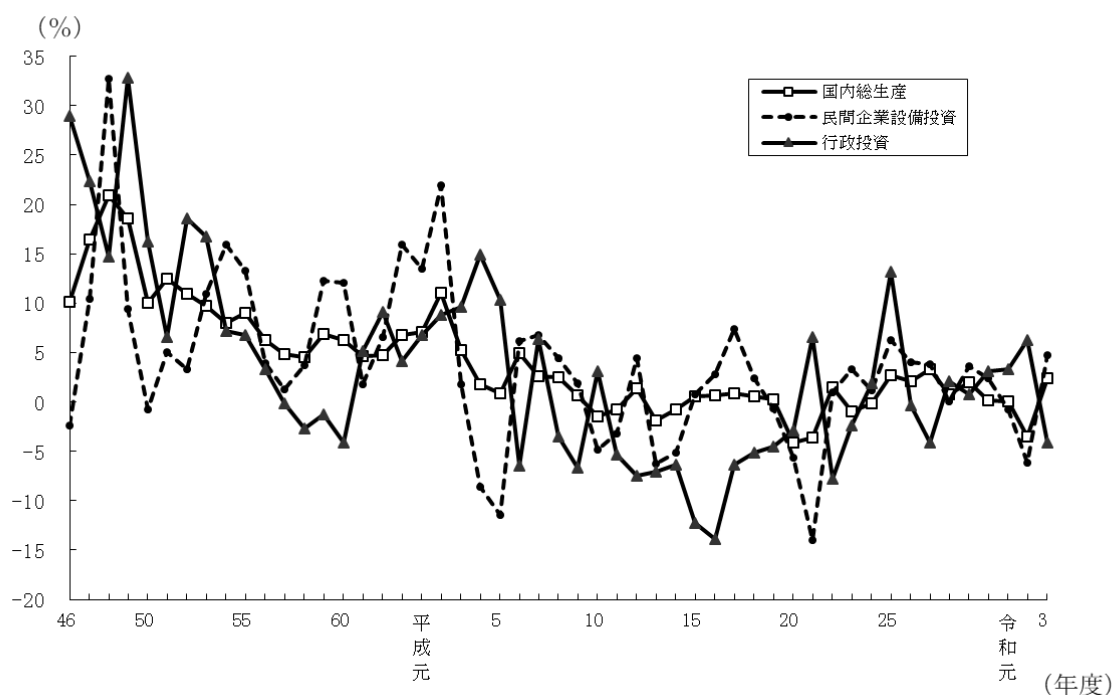

(3) 行政投資額と対前年度増減率の推移

行政投資の伸びは、昭和52年度及び昭和53年度においては景気回復等に資するため公共投資の積極的拡大が図られたことにより高い伸び率を示したが、その後伸び率が1桁台となり、昭和57年度から昭和60年度までの間は、国の建設的投資に係る公共事業関係費の規模が同額に抑制されたこと等により、前年度比で減少が続いた。その後、昭和61年度以降平成5年度までは、地方公共団体における単独事業の増大等により、行政投資総額は増加基調にあったが、平成6年度に昭和60年度以来9年ぶりに対前年度比減となった。それ以降、平成7年度、平成10年度、平成21年度、平成24年度及び平成25年度を除いて減少となっていたが、平成28年度から5年連続で対前年度比増となっている。しかし、令和3年度には再び対前年度比減となった。(第2図参照)。

令和3年度の行政投資が前年度を下回ったのは、前年度に比べて、国主体の事業（5兆4,637億円）が11.3%、市町村主体の事業（11兆9,782億円）が3.9%それぞれ減少したことによるものである。

第2図 行政投資額と対前年度増減率の推移

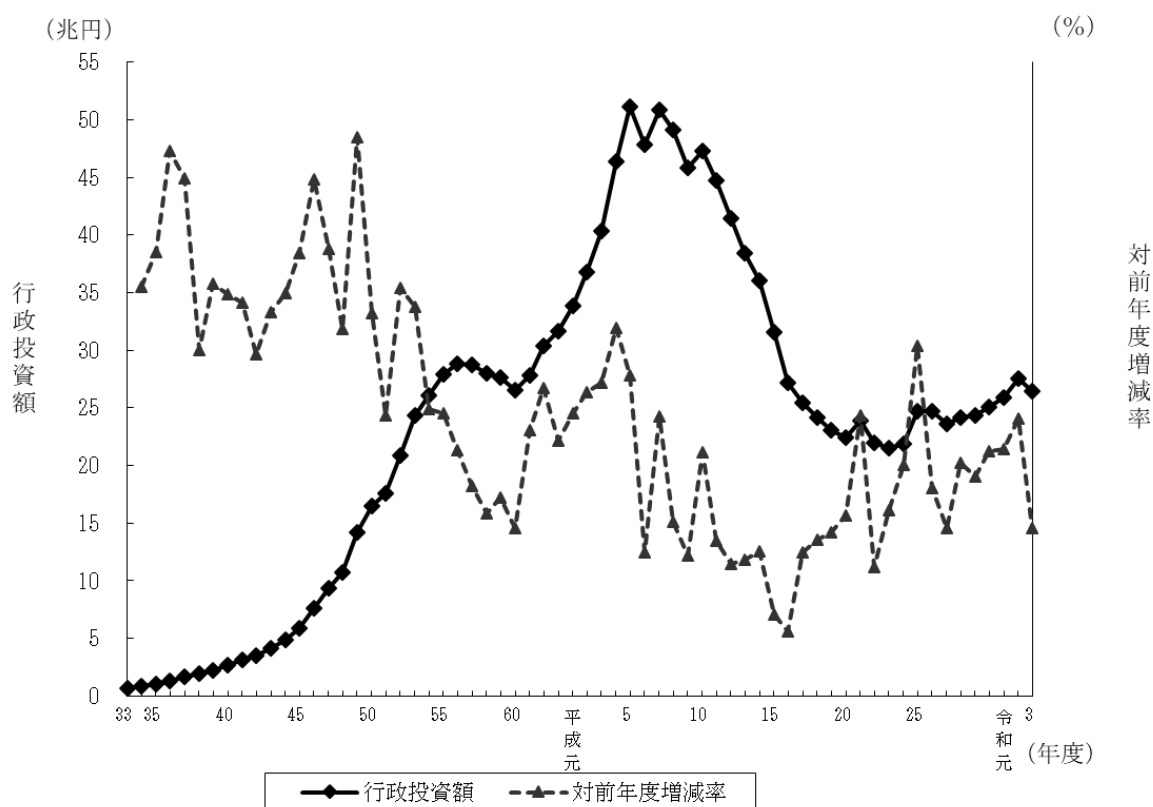

3. 事業別行政投資額

(1) 事業別行政投資額の状況

令和3年度における主要事業別の投資額の状況をみると、道路が6兆8,070億円で総投資額の25.8%を占め、昭和37年度の調査開始以来、連続して構成比が最も高い。次いで、国土保全が3兆1,032億円で総投資額の11.7%、文教施設が2兆4,196億円で総投資額の9.2%、下水道が2兆1,137億円で総投資額の8.0%、農林水産が1兆8,020億円で総事業費の6.8%、水道が1兆4,677億円で総投資額の5.6%、厚生福祉が1兆891億円で総投資額の4.1%の順となっている。（第2表、第3図参照）

第2表 事業別行政投資額

事業名	区分	行政投資額	構成比		対前年度増減額	対前年度増減率
		百万円	%	(順位)	百万円	%
合 計		26,426,816	100.0	(順位)	△ 1,124,184	△ 4.1
道 路		6,807,023	25.8	(1)	△ 22,132	△ 0.3
港 湾		583,951	2.2	(12)	△ 3,270	△ 0.6
空 港		168,647	0.6	(13)	△ 32,449	△ 16.1
国 土 保 全		3,103,178	11.7	(3)	109,284	3.7
農 林 水 産		1,801,955	6.8	(6)	△ 49,730	△ 2.7
住 宅		704,701	2.7	(11)	△ 100,457	△ 12.5
都 市 計 画		969,602	3.7	(9)	△ 68,089	△ 6.6
環 境 衛 生		834,837	3.2	(10)	△ 27,140	△ 3.1
厚 生 福 祉		1,089,077	4.1	(8)	△ 117,202	△ 9.7
文 教 施 設		2,419,573	9.2	(4)	△ 200,405	△ 7.6
水 道		1,467,747	5.6	(7)	2,752	0.2
下 水 道		2,113,672	8.0	(5)	294,591	16.2
工 業 用 水		62,687	0.2	(14)	△ 2,503	△ 3.8
そ の 他		4,300,166	16.3	(2)	△ 907,435	△ 17.4

- (注) 1. 道路には、街路を含む。
 2. 港湾には、港湾整備を含む。
 3. 国土保全は、治山治水と海岸保全との合計である。
 4. 厚生福祉には、病院、介護サービス、国民健康保険事業、老人保健医療事業、介護保険事業、後期高齢者医療事業及び公立大学附属病院事業を含む。
 5. その他は、上記以外のすべての事業である。

第3図 事業別行政投資額の構成比

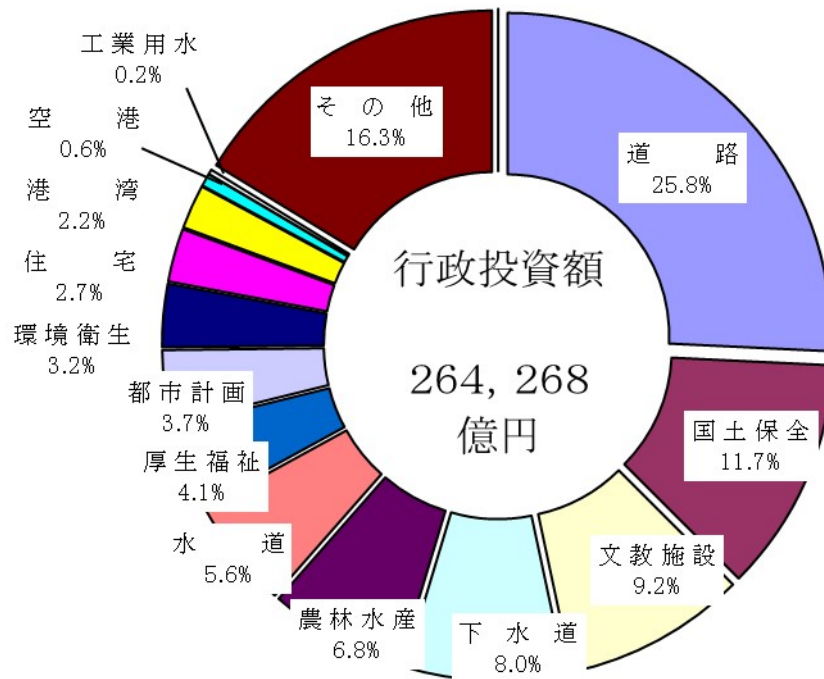

(2) 事業別行政投資額の構成比の推移

主要事業別の行政投資額の推移を構成比でみたものが第4図である。

昭和50年度以降でみると、道路の割合が一貫して最も高い。

また、昭和54年度以降、若干の比率の増減はあるものの、道路、文教施設、国土保全、農林水産及び下水道が上位の5事業であり、総投資額の約60%を占めていた。平成23年度は、平成22年度から大幅に増加した厚生福祉が、初めて上位5事業に入ったが、平成24年度以降は、道路、国土保全、文教施設、農林水産及び下水道が上位の5事業となっている。

第4図 主要事業別行政投資額の構成比

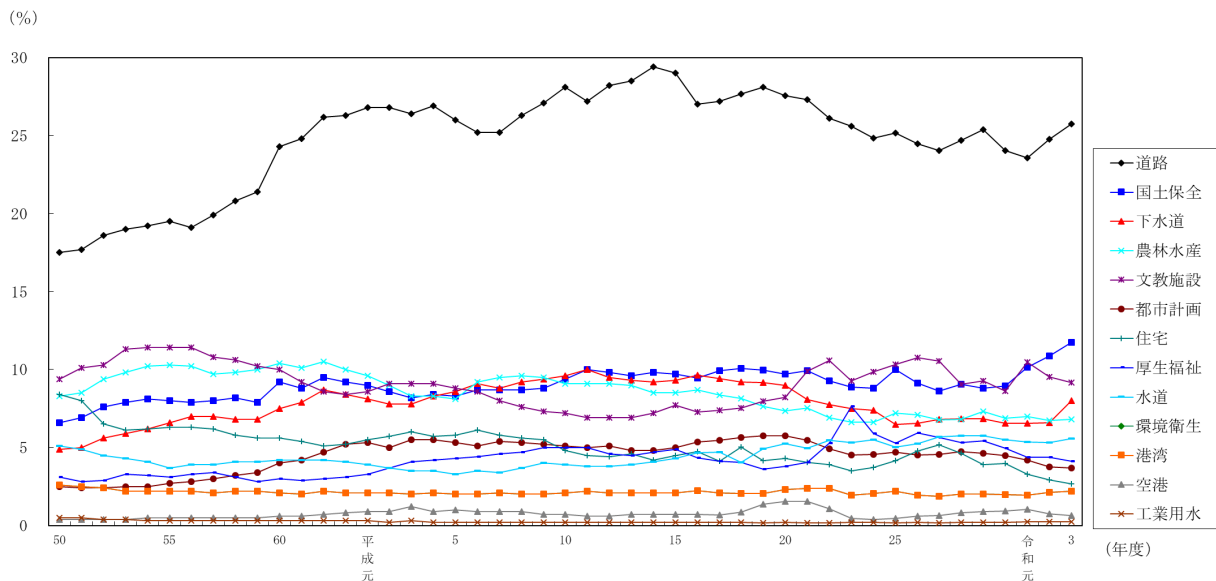

4. 事業主体別行政投資額

(1) 事業の実施主体別の状況

国が5兆4,637億円（総投資額の20.7%）、都道府県が8兆9,849億円（同34.0%）、市町村が11兆9,782億円（同45.3%）の事業をそれぞれ実施している。

また、対前年度比では、国は11.3%、市町村は3.9%減少したため、全体では4.1%減少している（第3表、第5図参照）。

第3表 事業主体別行政投資額

	行政投資額	対前年度増減率	構成比
	百万円	%	%
合計	26,426,816	△ 4.1	100.0
国	5,463,676	△ 11.3	20.7
都道府県	8,984,907	0.6	34.0
市町村	11,978,233	△ 3.9	45.3

第5図 事業主体別行政投資額の構成比の推移

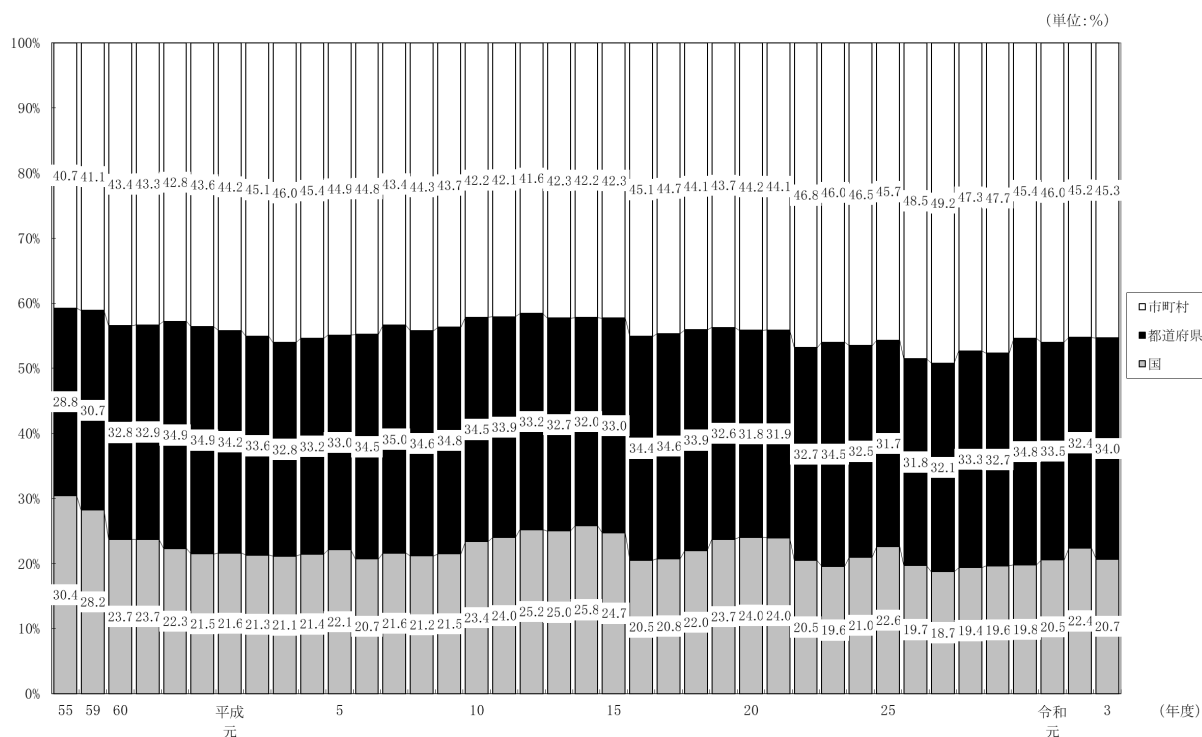

(注) 昭和50年度以降、国には、電電公社、国鉄等が含まれている。

ただし、昭和60年度以降の国には専売公社、電電公社が、昭和62年度以降の国には国鉄が含まれていない。

また、平成16年度以降の国には、日本道路公団、首都高速道路公団、帝都高速度交通営団、阪神高速道路公団、本州四国連絡橋公団、新東京国際空港公団、電源開発株式会社が含まれていない。

さらに、平成18年度以降の国には、日本原子力研究所が含まれていない。

(2) 事業主体別にみた主要事業別投資額

主要事業について事業主体別の状況を構成比でみたものが第4表である。

各事業のうち、国が中心となっている事業としては空港（投資額の85.5%）が、市町村が中心となっている事業としては環境衛生（同88.6%）、文教施設（同72.3%）、都市計画（同71.6%）、厚生福祉（同68.0%）が挙げられる。また、国や市町村に比較して都道府県の割合の高いものとして、農林水産（同57.0%）国土保全（同53.9%）が挙げられる。

第4表 事業主体別にみた行政投資額（構成比）

(単位:%)

主体区分 \ 事業区分	道 路	港 湾	空 港	国 土 保 全	農 林 水 産	住 宅	都 市 計 画	環 境 衛 生	厚 生 福 祉	文 教 施 設
国	29.6	49.1	85.5	40.2	21.6	14.3	3.9	5.5	2.1	6.4
都道府県	39.4	27.4	13.4	53.9	57.0	37.1	24.5	5.9	29.9	21.4
市町村	31.0	23.5	1.1	5.9	21.4	48.6	71.6	88.6	68.0	72.3
合計	100.0	100.0	100.0	100.0	100.0	100.0	100.0	100.0	100.0	100.0

5. 経費負担別行政投資額

(1) 事業の経費負担別の状況

国費が9兆6,839億円で全体の36.6%、都道府県費が7兆511億円で26.7%、市町村費が9兆6,918億円で36.7%となっている。対前年度比では、国費は7.4%、市町村費は3.5%の減少となっている（第5表参照）。

また、国費、都道府県費、市町村費それぞれの構成比の推移をみると、第6図のとおりである。

第5表 経費負担別行政投資額

	行政投資額	対前年度増減率	構成比
	百万円	%	%
合計	26,426,816	△ 4.1	100.0
国費	9,683,863	△ 7.4	36.6
都道府県費	7,051,118	△ 0.0	26.7
市町村費	9,691,835	△ 3.5	36.7

第6図 経費負担別行政投資額の構成比の推移

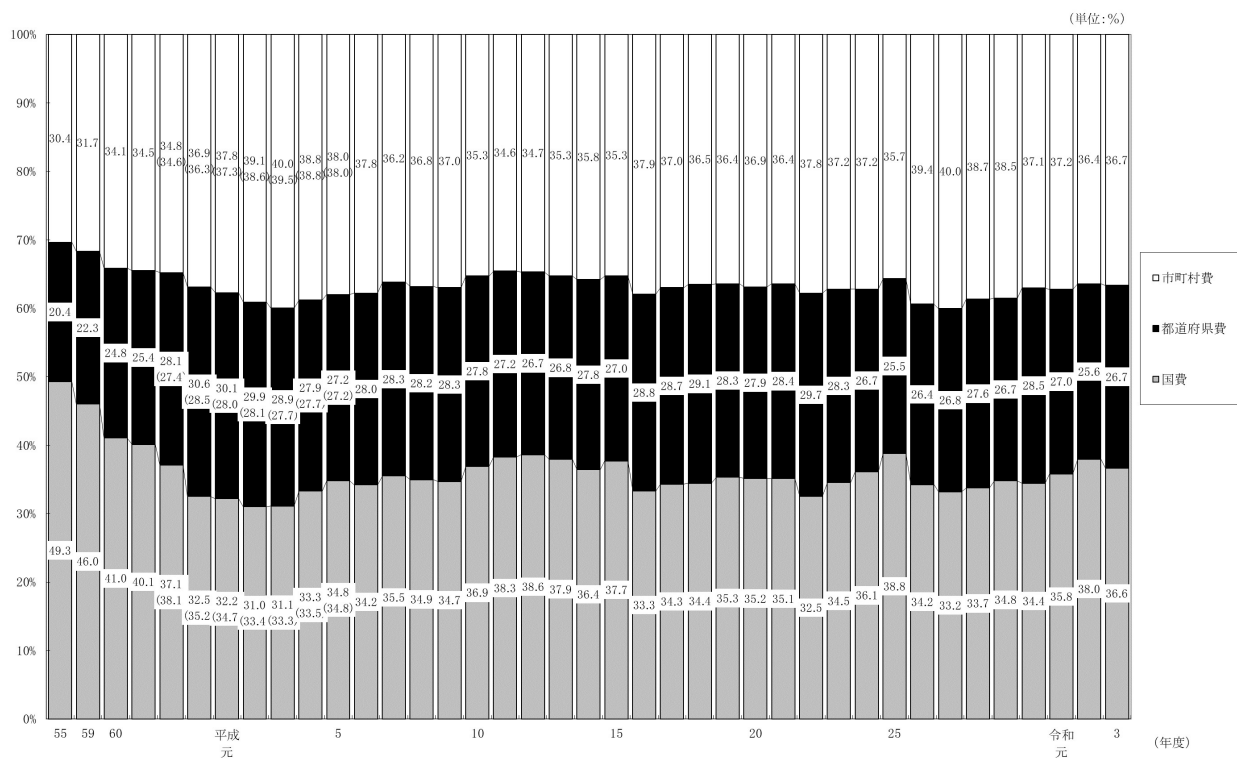

(注) 1. 昭和50年度以降、国には、電電公社、国鉄等が含まれている。

ただし、昭和60年度以降の国には専売公社、電電公社が、昭和62年度以降の国には国鉄が含まれていない。

また、平成16年度以降の国には、日本道路公団、首都高速道路公団、帝都高速度交通営団、阪神高速道路公団、本州四国連絡橋公団、新東京国際空港公団、電源開発株式会社が含まれていない。

さらに、平成18年度以降の国には、日本原子力研究所が含まれていない。

2. () 内は、特定資金公共事業債分を国費に算入した場合の構成比である (NTT-Bタイプ無利子貸付に係る経費が都道府県費または市町村費に算入されていた昭和62年から平成5年まで適用した。)

(2) 経費負担別にみた主要事業別投資額(構成比)

主要事業について経費負担別の状況を構成比でみたものが第6表である。

国費の割合の高い事業は、空港 (84.0%)、農林水産 (53.0%)、国土保全 (51.3%) であり、都道府県費の割合が比較的高い事業は、国土保全 (42.7%) である。

市町村費は、環境衛生 (73.0%)、文教施設 (60.9%)、都市計画 (50.7%) で他の経費負担区分に比べ割合が高くなっている。

第6表 経費負担別にみた主要事業別行政投資額（構成比）

（単位：％）

経費負担区分 \ 事業区分	道 路	港 湾	空 港	国 土 保 全	農 林 水 産	住 宅	都 市 計 画	環 境 衛 生	厚 生 福 祉	文 教 施 設
国 費	44.8	45.4	84.0	51.3	53.0	39.1	27.0	21.9	24.2	18.6
都道府県費	30.7	27.4	15.5	42.7	32.0	27.4	22.3	5.1	25.7	20.4
市町村費	24.6	27.1	0.5	6.0	14.9	33.5	50.7	73.0	50.1	60.9
合 計	100.0	100.0	100.0	100.0	100.0	100.0	100.0	100.0	100.0	100.0

6. 事業目的別行政投資額

ここでは、従来どおり、行政投資をその事業の目的別にそれぞれ以下のとおり、生活基盤投資、産業基盤投資、農林水産投資、国土保全投資及びその他の投資の5部門に分類し、みることとする。

生活基盤投資……………市町村道、街路、都市計画、住宅、環境衛生、厚生福祉（病院、介護サービス、国民健康保険、介護保険、後期高齢者医療事業及び公立大学附属病院の各事業を含む。）、文教施設、水道及び下水道の各投資

産業基盤投資……………国県道、港湾（港湾整備事業を含む。）、空港及び工業用水の各投資

農林水産投資……………農林水産関係の投資

国土保全投資……………治山治水及び海岸保全の各投資

その他の投資……………失業対策、災害復旧、官庁営繕、鉄道、地下鉄、電気、ガス等の上記以外の事業の各投資

(1) 事業目的別投資額

目的別の投資額は第7表のとおりであり、総投資額に対する構成比の推移を表したものが第7図である。

従前から生活基盤投資の割合が最も高く、令和3年度においても12兆433億円で総投資額（26兆4,268億円）の45.6%を占めている。以下、産業基盤投資5兆1,782億円で19.6%、国土保全投資3兆1,032億円で11.7%、農林水産投資1兆8,020億円で6.8%となっている。また、その他の投資は4兆3,002億円で16.3%と、産業基盤投資に次いで高い割合となっている。

前年度の投資額と比較すると、生活基盤投資が1.7%、産業基盤投資が1.4%、農林水産投資が2.7%、その他の投資が17.4%減少し、国土保全投資が3.7%増加した。

第7表 事業目的別行政投資額

(単位:百万円)

	生活基盤	産業基盤	農林水産	国土保全	その他	合計
令和3年度	12,043,305	5,178,212	1,801,955	3,103,178	4,300,166	26,426,816
対前年度増減率(%)	△ 1.7	△ 1.4	△ 2.7	3.7	△ 17.4	△ 4.1
構成比	45.6%	19.6%	6.8%	11.7%	16.3%	100.0%

第7図 事業目的別行政投資額の構成比の推移

(単位:%)

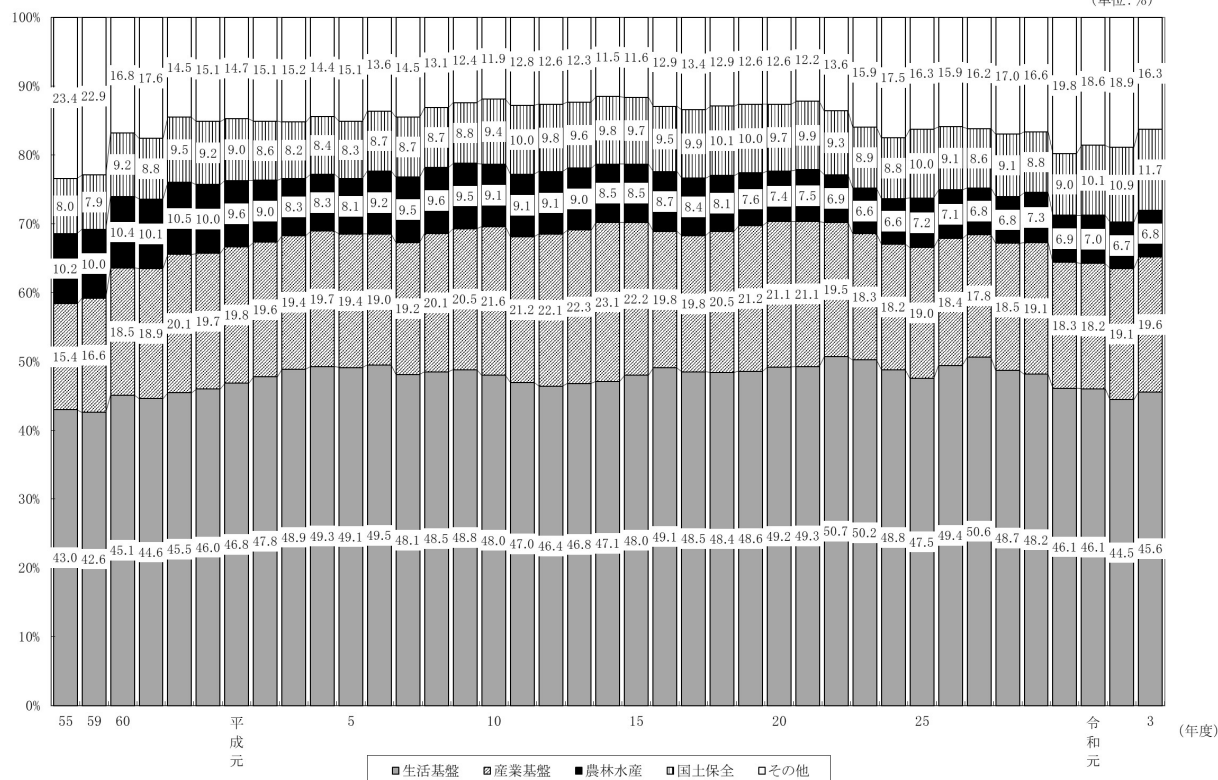

(2) 事業主体別にみた事業目的別投資額

事業目的別投資額を事業主体別にみると第8表、第8図①のとおりとなっている。

生活基盤投資の76.3%は市町村が事業主体となって実施しており、都道府県が事業主体となっているもの20.7%と合わせると、97.0%が地方公共団体で実施されている。

これに対して産業基盤投資は、国が事業主体のものが47.2%、都道府県が事業主体のものが49.7%と大部分を占め、市町村が事業主体のものは3.1%となっている。

農林水産投資は、都道府県及び市町村が事業主体のものが78.4%を占め、国土保全投資では、その94.1%を国及び都道府県が事業主体となって実施している。

(3) 事業主体別にみた事業目的別投資額の構成比

国、都道府県、市町村の事業主体別にみた事業目的別の投資状況をみると、第9図①のとおりである。

国が事業主体となって実施した事業では産業基盤投資が44.7%と高い割合となっている。

これに対して、市町村の実施した事業では、生活基盤投資が76.7%と高い割合になっているが、産業基盤投資、国土保全投資はそれぞれ1.3%、1.5%と低い割合となっている。

また、事業主体別にみた事業目的別投資額の構成比の推移をみると第10表のとおりである。

国の実施した事業においては、産業基盤投資が、昭和62年度以降50%を超えていたが、平成5年度に50%を割った。その後も平成9年度、平成10年度、平成13年度、平成14年度、平成29年度を除いて40%台が続いている。

都道府県の実施した事業においては、生活基盤投資が産業基盤投資を上回る傾向にあり、平成に入って以降は、生活基盤投資がおおむね30%前後で推移していたが、平成29年度以降は30%を下回っている。

市町村の実施した事業においては圧倒的に生活基盤投資が多い。昭和45年度以降、70%台が続いており、平成19年度からは80%以上の割合となっていたが、平成23年度から80%を割り込み、令和3年度は76.7%となった。

(4) 経費負担別にみた事業目的別投資額

目的別投資額を経費負担別にみると第9表、第8図②のとおりである。

産業基盤投資、国土保全投資では、国費がそれぞれ55.1%、51.3%、都道府県費がそれぞれ40.2%、42.7%となっており、国費と都道府県費でその大部分を占めている。

また、農林水産投資も国費と都道府県費がそれぞれ50.0%、32.0%となっており、その約8割を占めている。

一方で、生活基盤投資は、市町村費が60.2%と全体の半分以上の割合となっている。

(5) 経費負担別にみた事業目的別投資額の構成比

国、都道府県、市町村の経費負担別にみた事業目的別の投資額の構成比は、第9図②のとおりである。

国費は、生活基盤投資が28.7%、産業基盤投資が29.5%、農林水産投資が9.9%、国土保全投資が16.5%となっている。

都道府県費は、生活基盤投資が28.6%、産業基盤投資が29.5%、農林水産投資が8.2%、国土保全投資が18.8%となっている。

また、市町村費は、生活基盤投資が74.8%を占めるのに対して、産業基盤投資が2.5%、農林水産投資が2.8%、国土保全投資が1.9%と低い割合となっている。

構成比の推移をみると第11表のとおりである。

第8表 事業主体別にみた事業目的別行政投資額

	行政投資額	対前年度 増減率	構成比
	百万円	%	%
合計	26,426,816	△ 4.1	100.0
国	5,463,676	△ 11.3	20.7
都道府県	8,984,907	0.6	34.0
市町村	11,978,233	△ 3.9	45.3
生活基盤投資	12,043,305	△ 1.7	100.0
国	360,015	△ 13.1	3.0
都道府県	2,492,816	0.7	20.7
市町村	9,190,474	△ 1.8	76.3
産業基盤投資	5,178,212	△ 1.4	100.0
国	2,444,907	△ 7.4	47.2
都道府県	2,574,343	4.1	49.7
市町村	158,962	15.5	3.1
農林水産投資	1,801,955	△ 2.7	100.0
国	388,494	△ 1.1	21.6
都道府県	1,027,449	△ 1.0	57.0
市町村	386,013	△ 8.3	21.4
国土保全投資	3,103,178	3.7	100.0
国	1,248,599	0.5	40.2
都道府県	1,672,587	7.2	53.9
市町村	181,992	△ 4.9	5.9
その他の投資	4,300,166	△ 17.4	100.0
国	1,021,661	△ 30.4	23.8
都道府県	1,217,712	△ 11.9	28.3
市町村	2,060,793	△ 12.6	47.9

(注) △印は、減少を示す。

第9表 経費負担別にみた事業目的別行政投資額

	行政投資額	対前年度 増減率	構成比
	百万円	%	%
合計	26,426,816	△ 4.1	100.0
国費	9,683,863	△ 7.4	36.6
都道府県費	7,051,118	△ 0.0	26.7
市町村費	9,691,835	△ 3.5	36.7
生活基盤投資	12,043,305	△ 1.7	100.0
国費	2,776,585	△ 2.9	23.1
都道府県費	2,017,517	△ 0.4	16.8
市町村費	7,249,203	△ 1.6	60.2
産業基盤投資	5,178,212	△ 1.4	100.0
国費	2,852,846	△ 3.1	55.1
都道府県費	2,082,186	△ 0.4	40.2
市町村費	243,179	12.0	4.7
農林水産投資	1,801,955	△ 2.7	100.0
国費	955,435	△ 1.7	53.0
都道府県費	577,254	△ 0.8	32.0
市町村費	269,266	△ 9.7	14.9
国土保全投資	3,103,178	3.7	100.0
国費	1,593,162	0.9	51.3
都道府県費	1,324,361	8.2	42.7
市町村費	185,655	△ 2.5	6.0
その他の投資	4,300,166	△ 17.4	100.0
国費	1,505,835	△ 28.4	35.0
都道府県費	1,049,799	△ 7.2	24.4
市町村費	1,744,532	△ 11.5	40.6

(注) △印は、減少を示す。

第8図 事業主体別・経費負担別にみた事業目的別行政投資額

① 事業主体別にみた事業目的別行政投資額

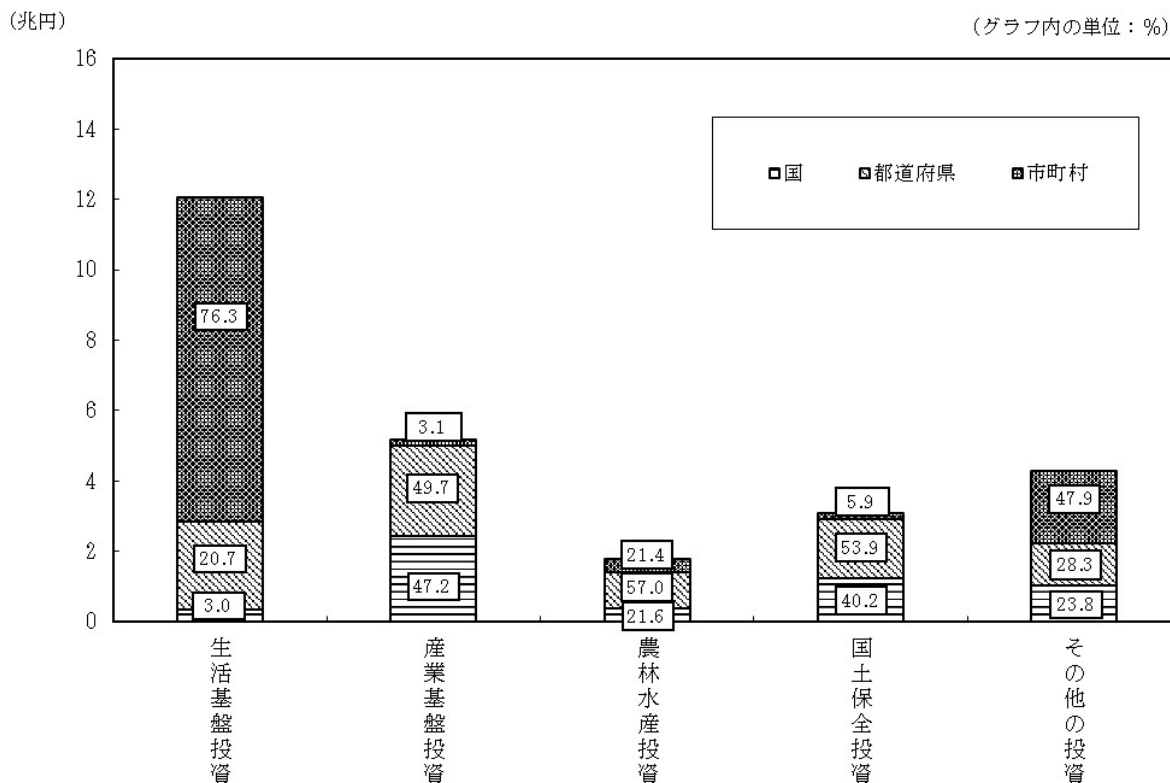

② 経費負担別にみた事業目的別行政投資額

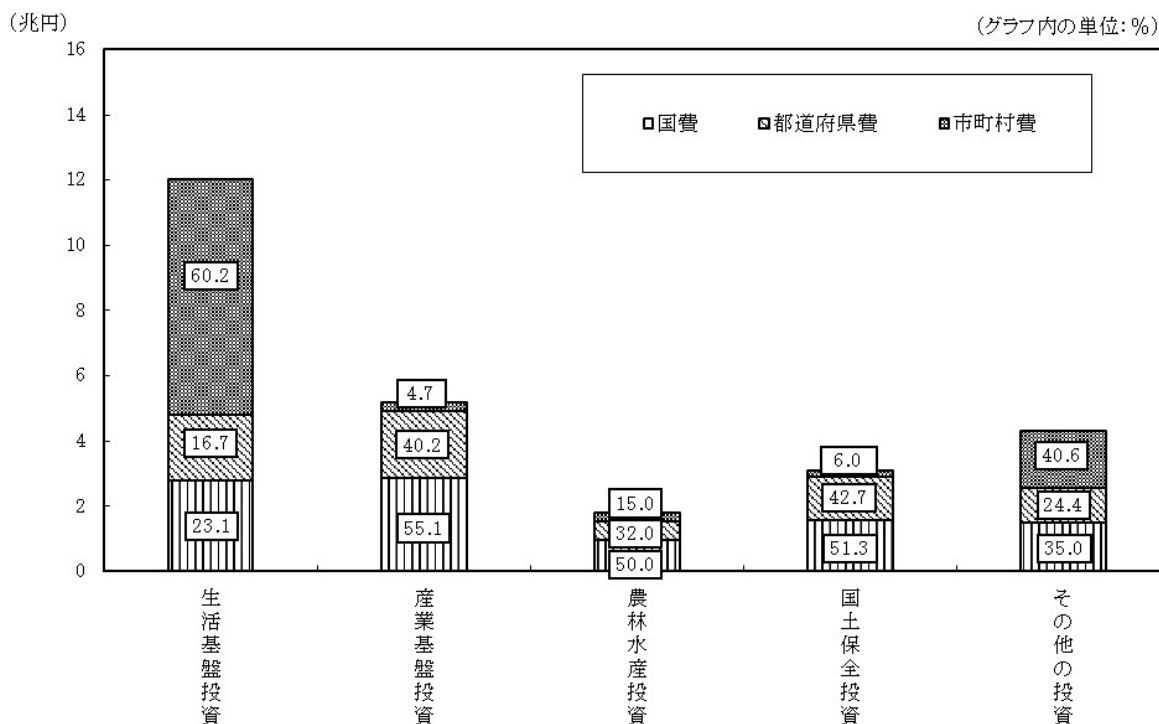

第9図 事業主体別・経費負担別にみた事業目的別行政投資額（構成比・％）

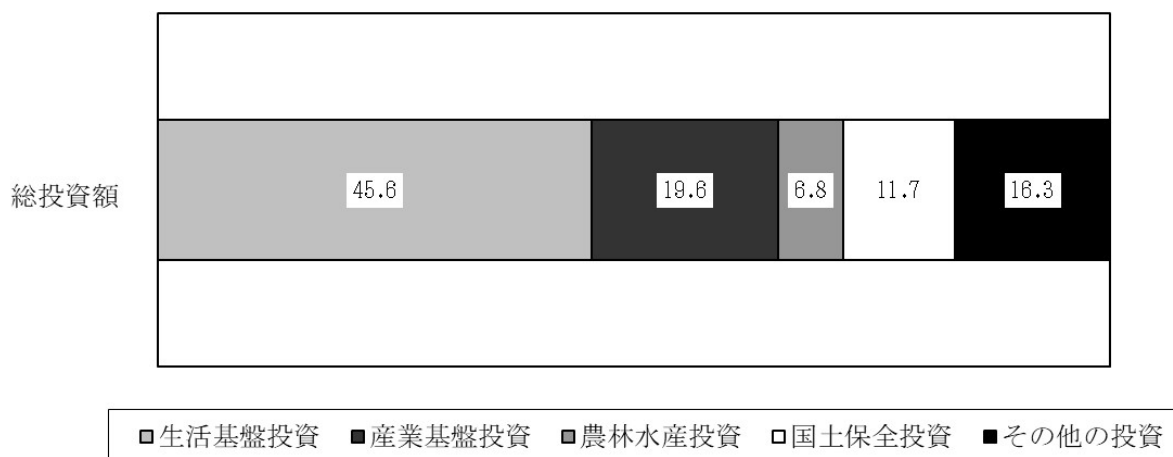

① 事業主体別にみた事業目的別行政投資額（構成比・％）

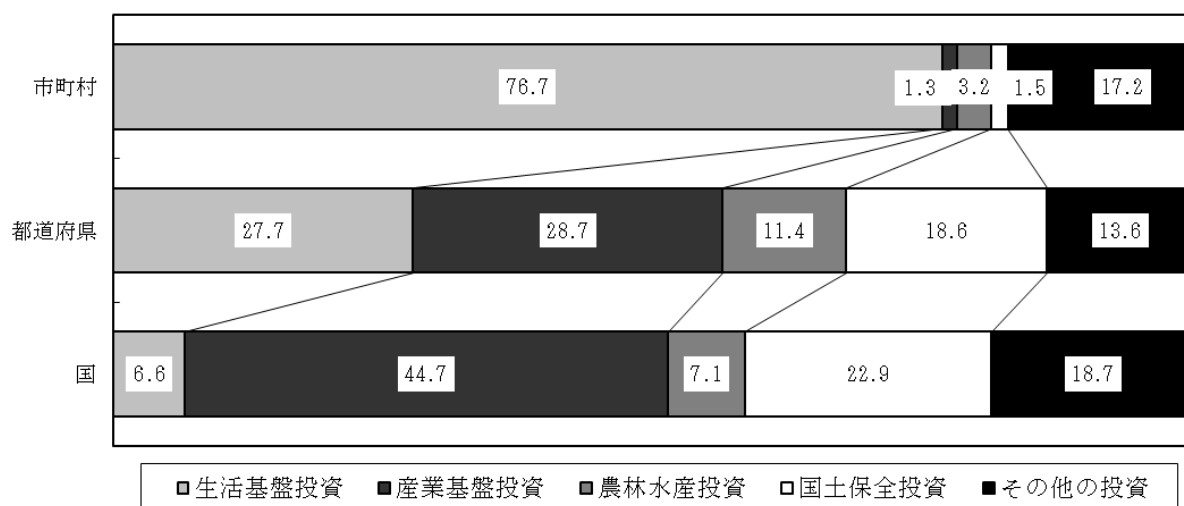

② 経費負担別にみた事業目的別行政投資額（構成比・％）

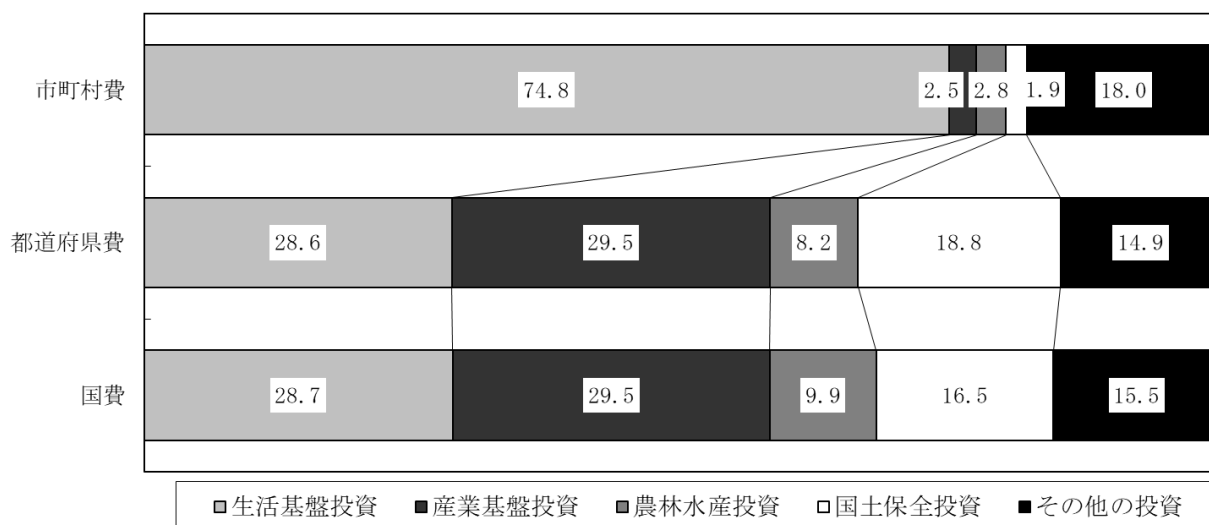

(6) 事業主体別・経費負担別にみた事業目的別投資額

目的別に事業主体と経費負担をみると、第12表のとおりである。

ア 生活基盤投資は、市町村が全体の76.3%の事業を実施し、その財源内訳は、市町村費78.1%、国費20.0%、都道府県費1.9%となっている。

また、都道府県は全体の20.7%の事業を実施し、その財源内訳は、都道府県費73.8%、国費23.3%、市町村費2.9%となっている。

国は全体の3.0%の事業を実施し、国費の構成比が99.6%となっている。

イ 産業基盤投資は、国が全体の47.2%、都道府県が全体の49.7%の事業を実施し、市町村の事業は3.1%と少ない。

国の事業では、80.0%が国費、16.4%が都道府県費で実施されている。都道府県の事業では65.1%が都道府県費、34.1%が国費で実施されている。

ウ 農林水産投資は、都道府県が全体の57.0%、市町村が全体の21.4%の事業を実施している。

都道府県の事業は、45.7%が都道府県費、49.8%が国費で実施され、市町村の事業は、53.2%が市町村費、29.3%が国費で実施されている。

エ 国土保全投資は、国の事業と都道府県の事業で全体の94.1%を占めている。

国の事業は、78.8%が国費で実施され、都道府県の事業は、64.0%が都道府県費、35.3%が国費で実施されている。

オ これらを合計した総投資額でみると、国は全体の20.7%の事業を実施し、このうち84.1%が国費で実施されている。

また、都道府県は、全体の34.0%の事業を実施し、その財源は、都道府県費66.8%、国費31.4%となっている。

市町村は、全体の45.3%の事業を実施しており、その財源は、市町村費78.5%、国費18.9%、都道府県費2.6%となっている。

第12表 事業主体別・経費負担別にみた事業目的別行政投資額

(単位:百万円, %)

	合計		生活基盤		産業基盤		農林水産		国土保全		その他の	
	構成比	投資額	構成比	投資額	構成比	投資額	構成比	投資額	構成比	投資額	構成比	投資額
合計	(100.0)		(100.0)		(100.0)		(100.0)		(100.0)		(100.0)	
国	100.0	26,426,816	100.0	12,043,305	100.0	5,178,212	100.0	1,801,955	100.0	3,103,178	100.0	4,300,166
都道府県	36.6	9,683,863	23.1	2,776,585	55.1	2,852,846	53.0	955,435	51.3	1,593,162	35.0	1,505,835
市	26.7	7,051,118	16.8	2,017,517	40.2	2,082,186	40.2	577,254	42.7	1,324,361	24.4	1,049,799
町村	36.7	9,691,835	60.2	7,249,203	4.7	243,179	4.7	269,266	6.0	185,655	40.6	1,744,532
国	(20.7)	5,463,676	(3.0)	360,015	(47.2)	2,444,907	(21.6)	388,494	(40.2)	1,248,599	(23.8)	1,021,661
の実	100.0	4,594,380	100.0	358,627	100.0	1,956,774	100.0	330,259	100.0	983,592	100.0	965,128
施	84.1	737,617	0.3	1,068	16.4	400,649	10.3	40,175	85.0	241,231	78.8	54,493
費	13.5	131,680	0.1	321	3.6	87,483	4.6	18,060	19.3	23,775	5.3	2,040
都道府												
市	(34.0)	8,984,907	(20.7)	2,492,816	(49.7)	2,574,343	(57.0)	1,027,449	(53.9)	1,672,587	(28.3)	1,217,712
町村	100.0	2,822,955	100.0	580,729	100.0	878,419	100.0	512,137	100.0	589,825	100.0	261,845
の実	31.4	6,001,531	23.3	1,839,175	34.1	1,675,125	49.8	469,392	35.3	1,070,261	21.5	947,578
施	66.8	160,421	73.8	72,912	65.1	20,799	45.7	45,919	64.0	12,502	77.8	8,289
費	1.8		2.9		0.8		4.5		0.7		0.7	
市	(45.3)	11,978,233	(76.3)	9,190,474	(3.1)	158,962	(21.4)	386,013	(5.9)	2,060,793	(47.9)	2,060,793
町村	100.0	2,266,528	100.0	1,837,229	100.0	17,653	100.0	113,039	100.0	181,992	100.0	278,862
の実	18.9	311,970	20.0	177,274	11.1	6,411	29.3	67,687	10.8	12,869	13.5	47,729
施	2.6	9,399,735	1.9	7,175,970	4.0	134,897	17.5	205,287	7.1	149,378	2.3	1,734,203
費	78.5		78.1		84.9		53.2		82.1		84.2	

(注) () 内は、事業主体別の構成比である。

Ⅱ 都道府県別行政投資の動向

1. 都道府県別行政投資額

令和3年度の都道府県別行政投資額をみると、最高は東京都の2兆5,492億円で総投資額の構成比の9.6%であり、以下、北海道1兆8,718億円で構成比7.1%、神奈川県1兆2,095億円で構成比4.6%、愛知県1兆1,535億円で構成比4.4%、大阪府1兆533億円で構成比4.0%、兵庫県9,436億円で構成比3.6%の順となっている。

また、被災地である宮城県は、総投資額6,343億円のうち東日本大震災復旧・復興分が661億円（総投資額に占める東日本大震災復旧・復興分の割合10.4%）となっている。同様に岩手県で総投資額4,759億円のうち691億円（14.5%）、福島県では総投資額8,586億円のうち1,661億円（19.3%）、茨城県では総投資額5,783億円のうち31億円（0.5%）が東日本大震災復旧・復興分となっている。

一方、投資額の低い都道府県では、香川県1,838億円で総投資額の構成比0.7%、鳥取県1,909億円で構成比0.7%、山梨県2,196億円で構成比0.8%、徳島県2,405億円で0.9%、奈良県2,448億円で構成比0.9%となっている。

都道府県別の行政投資額の対前年度増減をみると、増加率の大きい都道府県では、静岡県が対前年度比42.2%増で最大になり、以下、神奈川県（7.4%）、富山県（3.9%）、熊本県（3.8%）、島根県（3.4%）となっている。

一方、減少率の大きい都道府県では、福島県（34.0%）、岩手県（31.6%）、宮城県（23.6%）、栃木県（20.8%）、群馬県（18.4%）となっている（第13表参照）。

2. 都道府県別1人当たり行政投資額

令和3年度の1人当たり行政投資額は、全国平均21万568円である（前年度は22万3,268円）。都道府県別にみると、福井県が最高で57万7,979円（全国平均を100とした場合の対全国指数274）であり、以下、福島県47万3,872円（225）、高知県46万2,813円（220）である。なお、東日本大震災復旧・復興分を除いた額でみると、福井県が最高で57万7,979円（278）であり、以下、高知県46万2,813円（222）、島根県45万2,888円（218）、秋田県39万6,833円（191）、福島県38万2,184円（184）となり、地方圏（「Ⅲ ブロック別行政投資の動向」参照）に属するところが多い。

一方、少ない都道府県は、埼玉県10万9,533円（48）、千葉県10万2,951円（49）、大阪府11万9,605円（57）、神奈川県13万9,511円（62）、京都府14万9,912円（71）であり、大都市圏に属するところが多い（第13表参照）。

3. 都道府県別可住地単位面積（1km²）当たり行政投資額

令和3年度の可住地単位面積（1km²）当たりの行政投資額は、全国平均2億1,119万円である（前年度は2億2,017万円）。都道府県別にみると、東京都が最高で18億1,565万円（全国平均を100とした場合の対全国指数860）であり、以下、神奈川県8億2,729万円（392）、大阪府7億9,014万円（374）、福井県4億1,542万円（197）、愛知県3億8,567万円（183）が続いている。

一方、少ない都道府県は、北海道6,854万円（32）、青森県1億1,107万円（53）、秋田県1億1,847万円（56）、栃木県1億2,272万円（58）、岩手県1億3,367万円（63）であり、地方圏に属するところが多い（第13表参照）。

第13表 都道府県別行政投資額

区分 都道府県	総投資額			1人当たり投資額		可住地単位面積当たり 行政投資額	
	金額	構成比	対前年度比	金額	対全国指数	金額	対全国指数
	百万円	%	%	円		千円	
全 国	26,426,816	100.0	95.9	210,568	100	211,188	100
北海道	1,871,784	7.1	99.0	361,153	172	68,538	32
青森県	353,543	1.3	100.7	289,475	137	111,072	53
岩手県	475,863	1.8	68.4	397,735	189	133,669	63
宮城県	634,310	2.4	76.4	276,972	132	205,145	97
秋田県	374,968	1.4	99.0	396,833	188	118,473	56
山形県	360,732	1.4	99.5	341,962	162	137,161	65
福島県	858,627	3.2	66.0	473,872	225	219,261	104
茨城県	578,314	2.2	91.0	202,797	96	144,326	68
栃木県	356,617	1.3	79.2	185,609	88	122,718	58
群馬県	304,777	1.2	81.6	158,200	75	143,222	68
埼玉県	741,045	2.8	95.7	100,953	48	285,127	135
千葉県	646,033	2.4	96.0	102,951	49	181,012	86
東京都	2,549,168	9.6	95.0	181,952	86	1,815,647	860
神奈川県	1,209,501	4.6	107.4	130,951	62	827,292	392
新潟県	647,482	2.5	96.5	297,413	141	160,825	76
富山県	281,989	1.1	103.9	274,993	131	201,853	96
石川県	366,569	1.4	98.5	325,799	155	278,125	132
福井県	439,518	1.7	91.9	577,979	274	415,423	197
山梨県	219,624	0.8	90.2	272,705	130	226,884	107
長野県	576,879	2.2	95.4	283,732	135	202,130	96
岐阜県	506,040	1.9	103.2	258,060	123	252,894	120
静岡県	938,297	3.6	142.2	260,089	124	343,196	163
愛知県	1,153,542	4.4	96.1	153,466	73	385,671	183
三重県	356,780	1.4	97.3	203,214	97	173,869	82
滋賀県	261,085	1.0	98.9	185,100	88	198,544	94
京都府	383,986	1.5	99.2	149,912	71	326,241	154
大阪府	1,053,258	4.0	102.0	119,605	57	790,141	374
兵庫県	943,576	3.6	96.4	173,694	82	336,992	160
奈良県	244,806	0.9	99.8	186,116	88	286,994	136
和歌山県	318,492	1.2	100.3	348,613	166	286,672	136
鳥取県	190,850	0.7	101.9	347,866	165	212,527	101
島根県	301,119	1.1	103.4	452,888	215	230,920	109
岡山県	367,441	1.4	94.5	195,836	93	161,158	76
広島県	569,066	2.2	99.8	204,727	97	240,416	114
山口県	299,823	1.1	100.2	225,852	107	172,114	81
徳島県	240,480	0.9	96.1	337,764	160	240,962	114
香川県	183,798	0.7	94.7	195,068	93	183,614	87
愛媛県	300,035	1.1	102.3	227,141	108	180,201	85
高知県	316,582	1.2	102.1	462,813	220	274,572	130
福岡県	927,981	3.5	100.9	181,114	86	335,982	159
佐賀県	279,971	1.1	100.6	347,371	165	209,559	99
長崎県	406,540	1.5	98.2	313,486	149	238,440	113
熊本県	571,934	2.2	103.8	330,930	157	205,806	97
大分県	323,076	1.2	102.5	289,897	138	178,298	84
宮崎県	299,190	1.1	101.3	281,925	134	159,228	75
鹿児島県	443,706	1.7	95.4	281,470	134	134,661	64
沖縄県	398,020	1.5	94.8	271,045	129	327,588	155

東日本大震災復旧・復興分を除いた都道府県別行政投資額

区分 都道府県	総投資額			1人当たり投資額		可住地単位面積当たり 行政投資額	
	金額	構成比	対前年度比	金額	対全国指数	金額	対全国指数
	百万円	%	%	円		千円	
全 国	26,120,431	100.0	98.3	208,127	100	208,740	100
北海道	1,871,764	7.2	99.0	361,150	174	68,538	33
北海 道	351,734	1.3	102.6	287,994	138	110,504	53
青森 県	406,771	1.6	85.7	339,986	163	114,261	55
岩手 県	568,220	2.2	84.0	248,114	119	183,771	88
宮城 県	374,968	1.4	99.0	396,833	191	118,473	57
秋田 県	360,732	1.4	99.5	341,962	164	137,160	66
山形 県	692,494	2.7	97.8	382,184	184	176,837	85
福島 県	575,187	2.2	91.9	201,701	97	143,546	69
茨城 県	356,617	1.4	79.2	185,609	89	122,718	59
栃木 県	304,775	1.2	81.6	158,199	76	143,221	69
群馬 県	741,045	2.8	95.7	100,953	49	285,127	137
埼玉 県	645,949	2.5	96.1	102,937	49	180,989	87
東京 都	2,549,150	9.8	95.0	181,951	87	1,815,634	870
神奈 川 県	1,209,501	4.6	107.4	130,951	63	827,292	396
新潟 県	647,482	2.5	96.5	297,413	143	160,825	77
富山 県	281,989	1.1	103.9	274,993	132	201,853	97
石川 県	366,569	1.4	98.5	325,799	157	278,125	133
福井 県	439,518	1.7	91.9	577,979	278	415,423	199
山梨 県	219,624	0.8	90.2	272,705	131	226,884	109
長野 県	576,869	2.2	95.4	283,727	136	202,127	97
岐阜 県	506,040	1.9	103.2	258,060	124	252,894	121
静岡 県	938,297	3.6	142.2	260,089	125	343,196	164
愛知 県	1,153,542	4.4	96.1	153,466	74	385,671	185
三重 県	356,780	1.4	97.3	203,214	98	173,869	83
滋賀 県	261,085	1.0	98.9	185,100	89	198,544	95
京都 府	383,986	1.5	99.2	149,912	72	326,241	156
大阪 府	1,053,258	4.0	102.0	119,605	57	790,141	379
兵庫 県	943,576	3.6	96.4	173,694	83	336,992	161
奈良 県	244,806	0.9	99.8	186,116	89	286,994	137
和歌 山 県	318,492	1.2	100.3	348,613	167	286,672	137
鳥取 県	190,850	0.7	101.9	347,866	167	212,527	102
島根 県	301,119	1.2	103.4	452,888	218	230,920	111
岡山 県	367,441	1.4	94.5	195,836	94	161,158	77
広島 県	569,066	2.2	99.8	204,727	98	240,416	115
山口 県	299,823	1.1	100.2	225,852	109	172,114	82
徳島 県	240,480	0.9	96.1	337,764	162	240,962	115
香川 県	183,798	0.7	94.7	195,068	94	183,614	88
愛媛 県	300,035	1.1	102.3	227,141	109	180,201	86
高知 県	316,582	1.2	102.1	462,813	222	274,572	132
福岡 県	927,981	3.6	100.9	181,114	87	335,982	161
佐賀 県	279,971	1.1	100.6	347,371	167	209,559	100
長崎 県	406,540	1.6	98.2	313,486	151	238,440	114
熊本 県	571,934	2.2	103.8	330,930	159	205,806	99
大分 県	323,076	1.2	102.5	289,897	139	178,298	85
宮崎 県	299,190	1.1	101.3	281,925	135	159,228	76
鹿児島 県	443,706	1.7	95.4	281,470	135	134,661	65
沖縄 県	398,020	1.5	94.9	271,045	130	327,588	157

第14表 都道府県別行政投資額の対前年度比

(前年度値=100)

対前年度比	都 道 府 県 名 (比 率)	都道府県数
115以上	静 岡 県 (142.2)	1
115未満 110以上		0
110未満 105以上	神 奈 川 県 (107.4)	1
105未満 100以上	富 山 県 (103.9) 熊 本 県 (103.8) 島 根 県 (103.4) 岐 阜 県 (103.2) 大 分 県 (102.5) 愛 媛 県 (102.3) 高 知 県 (102.1) 大 阪 府 (102.0) 鳥 取 県 (101.9) 宮 崎 県 (101.3) 福 岡 県 (100.9) 青 森 県 (100.7) 佐 賀 県 (100.6) 和 歌 山 県 (100.3) 山 口 県 (100.2)	15
100未満	奈 良 県 (99.8) 広 島 県 (99.8) 山 形 県 (99.5) 京 都 府 (99.2) 北 海 道 (99.0) 秋 田 県 (99.0) 滋 賀 県 (98.9) 石 川 県 (98.5) 長 崎 県 (98.2) 三 重 県 (97.3) 新 潟 県 (96.5) 兵 庫 県 (96.4) 徳 島 県 (96.1) 愛 知 県 (96.1) 千 葉 県 (96.0) 埼 玉 県 (95.7) 長 野 県 (95.4) 鹿 児 島 県 (95.4) 東 京 都 (95.0) 沖 縄 県 (94.8) 香 川 県 (94.7) 岡 山 県 (94.5) 福 井 県 (91.9) 茨 城 県 (91.0) 山 梨 県 (90.2) 群 馬 県 (81.6) 栃 木 県 (79.2) 宮 城 県 (76.4) 岩 手 県 (68.4) 福 島 県 (66.0)	30

Ⅲ ブロック別行政投資の動向

圏域別、地域別のブロック区分は、次のとおりとする。

大都市圏	関東	内陸	茨城、栃木、群馬、山梨、長野	
		臨海	埼玉、千葉、東京、神奈川	
	東海	岐阜、静岡、愛知、三重		
		近畿	内陸	滋賀、京都、奈良
	臨海		大阪、兵庫、和歌山	
地方圏	北海道	北海道		
	東北	青森、岩手、宮城、秋田、山形、福島、新潟		
	北陸	富山、石川、福井		
	中国	山陰	鳥取、島根	
		山陽	岡山、広島、山口	
	四国	徳島、香川、愛媛、高知		
	九州	北九州	福岡、佐賀、長崎、大分	
		南九州	熊本、宮崎、鹿児島	
	沖縄	沖縄		

1. ブロック別行政投資額

(1) ブロック別行政投資額の状況

令和3年度のブロック別投資額は第15表のとおりである。

総投資額では、関東臨海が5兆1,457億円で全体の19.5%を占め、以下、東北が3兆7,055億円(14.0%)、東海が2兆9,547億円(11.2%)、近畿臨海が2兆3,153億円(8.8%)の順となっている。

また、関東、東海、近畿を合わせた大都市圏と、それ以外の地方圏に分けてみると、大都市圏は13兆3,418億円で全体の50.5%、地方圏は13兆850億円で全体の49.5%となっている。

なお、東日本大震災復旧・復興分を除いた額でみると、大都市圏は13兆3,386億円で全体の51.1%、地方圏は12兆7,819億円で48.9%となっている。

第15表 ブロック別行政投資額

区 分		総投資額	構成比	対前年度増減率	
ブロック					
		百万円	%	%	
全	国	26,426,816	100.0	△ 4.1	
大 都 市 圏		13,341,820	50.5	△ 1.2	
関 東		7,181,958	27.2	△ 5.1	
	うち内陸	関東内陸	2,036,210	7.7	△ 11.7
	臨海	関東臨海	5,145,747	19.5	△ 2.1
東 海		2,954,660	11.2	8.8	
近 畿		3,205,203	12.1	△ 0.6	
	うち内陸	近畿内陸	889,877	3.4	△ 0.8
	臨海	近畿臨海	2,315,326	8.8	△ 0.6
地 方 圏		13,084,996	49.5	△ 6.8	
北 海 道		1,871,784	7.1	△ 1.0	
東 北		3,705,526	14.0	△ 19.3	
北 陸		1,088,076	4.1	△ 3.0	
中 国		1,728,298	6.5	△ 0.5	
	うち山陰	山陰	491,969	1.9	2.8
	うち山陽	山陽	1,236,329	4.7	△ 1.7
四 国		1,040,895	3.9	△ 0.6	
九 州		3,252,398	12.3	0.4	
	うち北九州	北九州	1,937,568	7.3	0.5
	南九州	南九州	1,314,830	5.0	0.3
沖 縄		398,020	1.5	△ 5.2	

東日本大震災復旧・復興分を除いたブロック別行政投資額

区 分		総投資額	構成比	対前年度増減率	
ブロック					
		百万円	%	%	
全	国	26,120,431	100.0	△ 1.7	
大 都 市 圏		13,338,579	51.1	△ 1.2	
関 東		7,178,717	27.5	△ 5.0	
	うち内陸	関東内陸	2,033,072	7.8	△ 11.5
	臨海	関東臨海	5,145,645	19.7	△ 2.1
東 海		2,954,660	11.3	8.8	
近 畿		3,205,203	12.3	△ 0.6	
	うち内陸	近畿内陸	889,877	3.4	△ 0.8
	臨海	近畿臨海	2,315,326	8.9	△ 0.6
地 方 圏		12,781,851	48.9	△ 2.2	
北 海 道		1,871,764	7.2	△ 1.0	
東 北		3,402,400	13.0	△ 5.9	
北 陸		1,088,076	4.2	△ 3.0	
中 国		1,728,298	6.6	△ 0.5	
	うち山陰	山陰	491,969	1.9	2.8
	うち山陽	山陽	1,236,329	4.7	△ 1.7
四 国		1,040,895	4.0	△ 0.6	
九 州		3,252,398	12.5	0.4	
	うち北九州	北九州	1,937,568	7.4	0.5
	南九州	南九州	1,314,830	5.0	0.3
沖 縄		398,020	1.5	△ 5.1	

第10図 ブロック別行政投資額の伸び

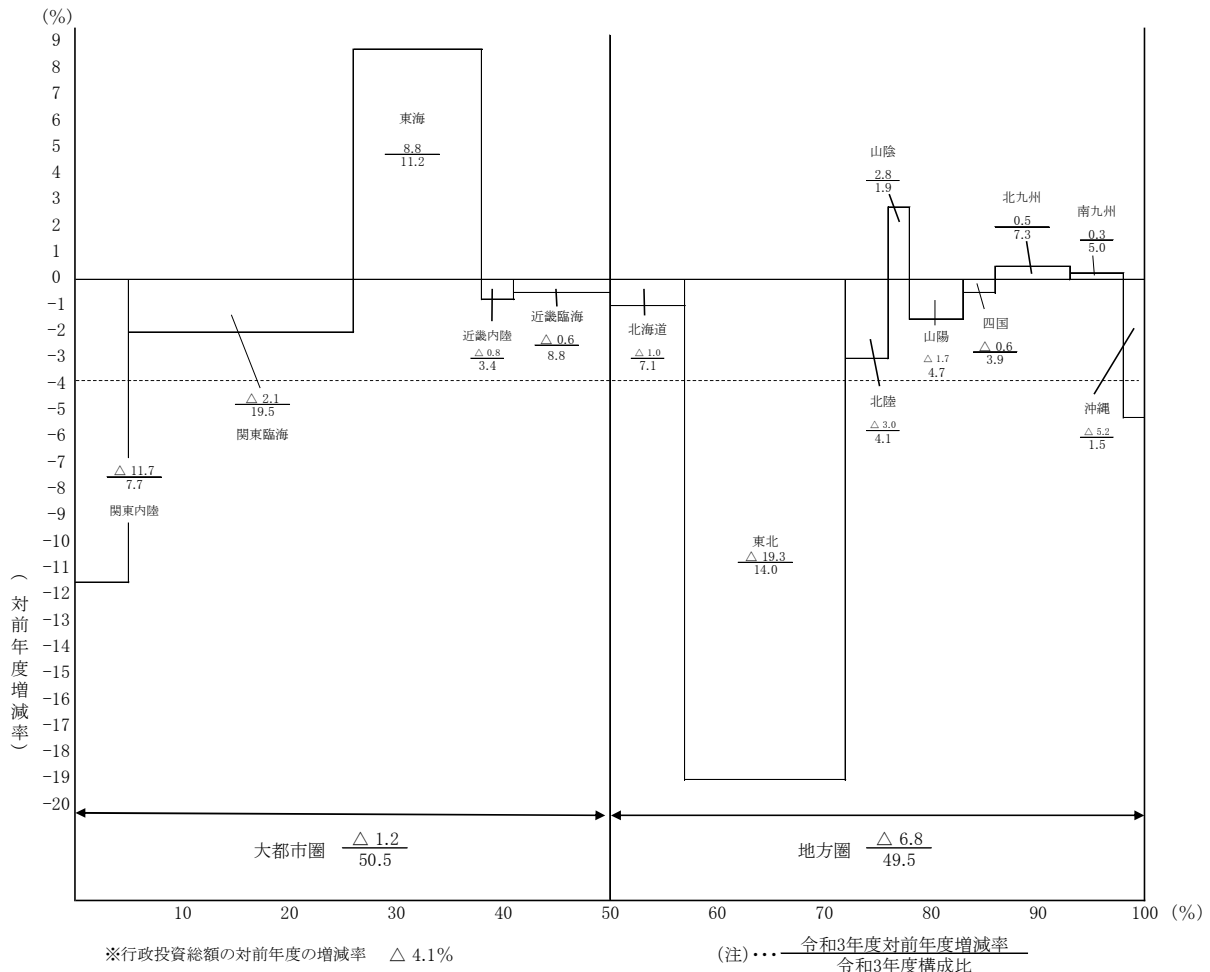

(2) ブロック別行政投資額の構成比の推移

ブロック別行政投資額の推移を構成比でみたものが第11図であり、大都市圏では関東の割合が最も高く、地方圏では、東北の割合が高くなっている。

また、大都市圏と地方圏の構成比の推移を表したものが第12図、第13図である。

昭和40年代後半から昭和50年代前半にかけては、地方圏の行政投資額の伸びが大きかったことから、大都市圏と地方圏の行政投資額の構成比が縮小する傾向にあったが、昭和60年度以降は逆に大都市圏の行政投資額の伸びが大きくなり、地方圏の行政投資の割合は低下した。平成4年度以降は、地方圏の行政投資額の割合が再び増加して平成11年度には49.0%となり、平成12年度以降は地方圏の割合が緩やかな減少傾向にあった。その後、平成16年度、平成17年度は2年続けて増加となったものの、平成20年度まで減少を続け、平成21年度に再び増加に転じた。平成22年度は横ばいだったが、平成23年度は東日本大震災の影響で東北の投資額が大幅に増加したため、地方圏の割合が急激に高くなり、平成30年度を除いて、平成24年度以降は50%を超えていたが、令和3年度に再び50%を下回った。

第11図 ブロック別行政投資額の構成比

① 大都市圏行政投資額の構成比の推移

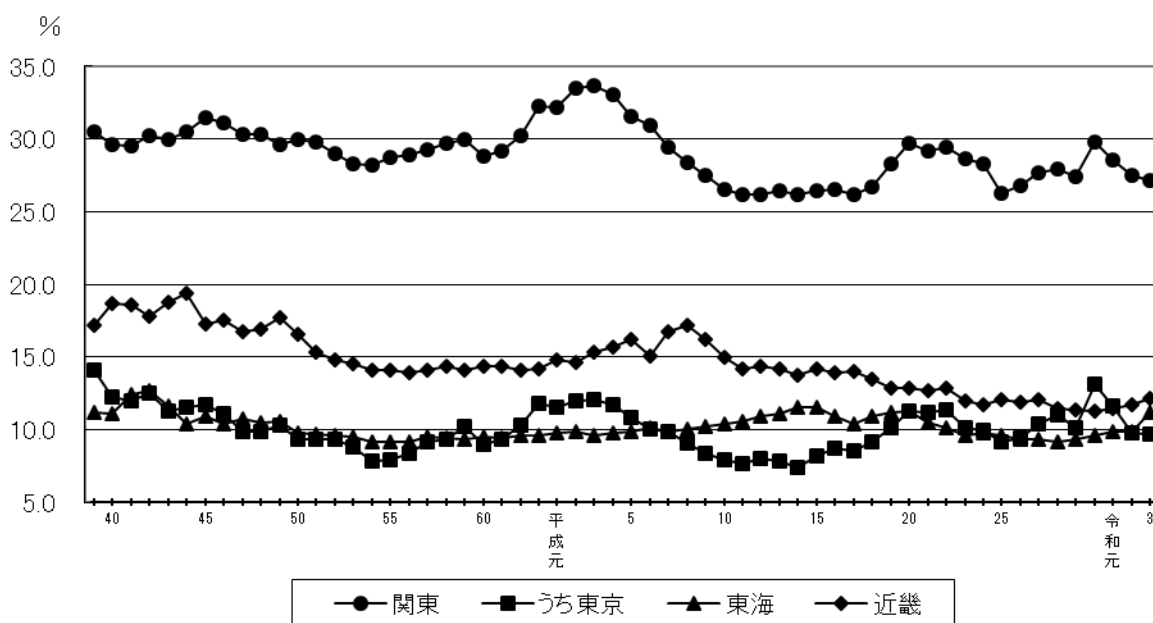

② 地方圏行政投資額の構成比の推移

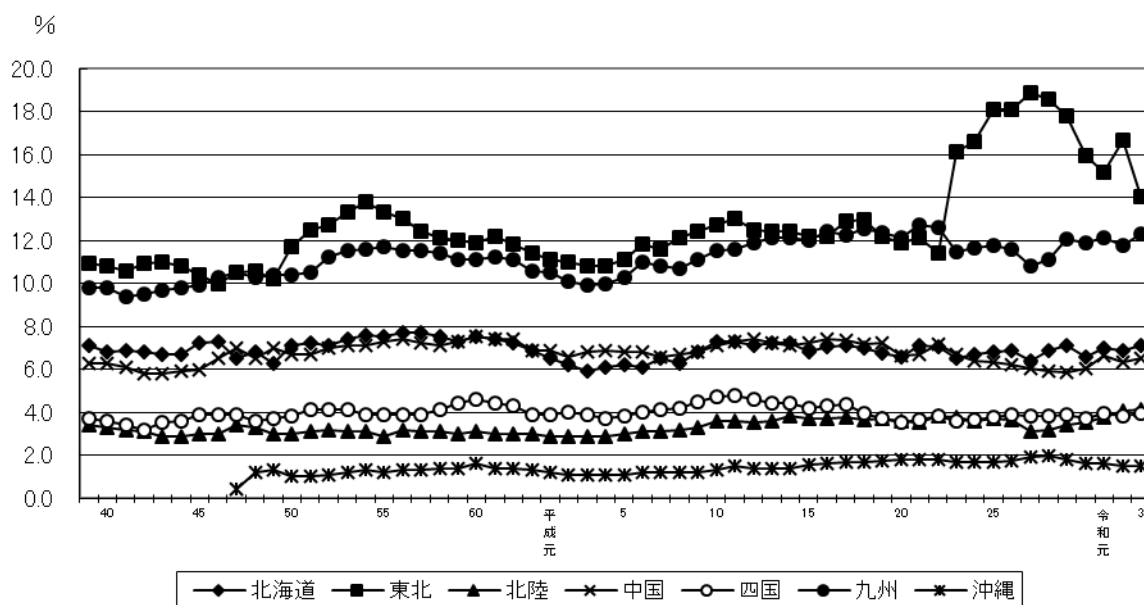

第12図 大都市圏・地方圏行政投資額の構成比の推移

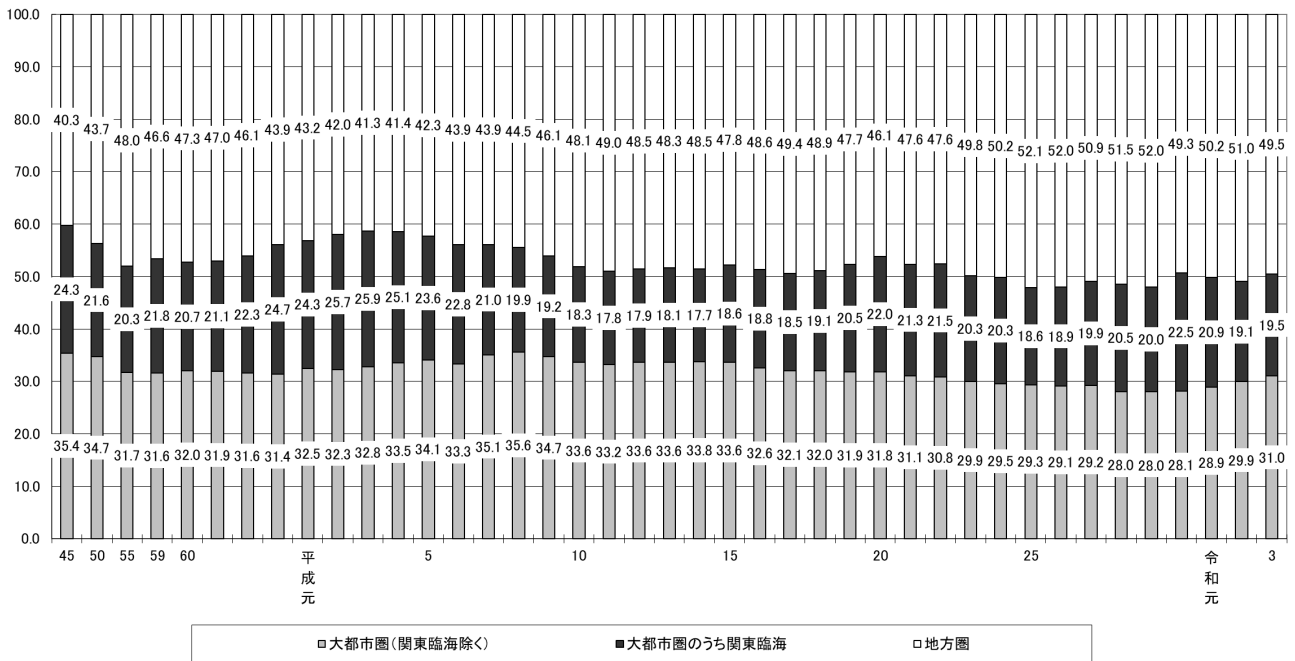

第13図 大都市圏・地方圏行政投資額の構成比の推移

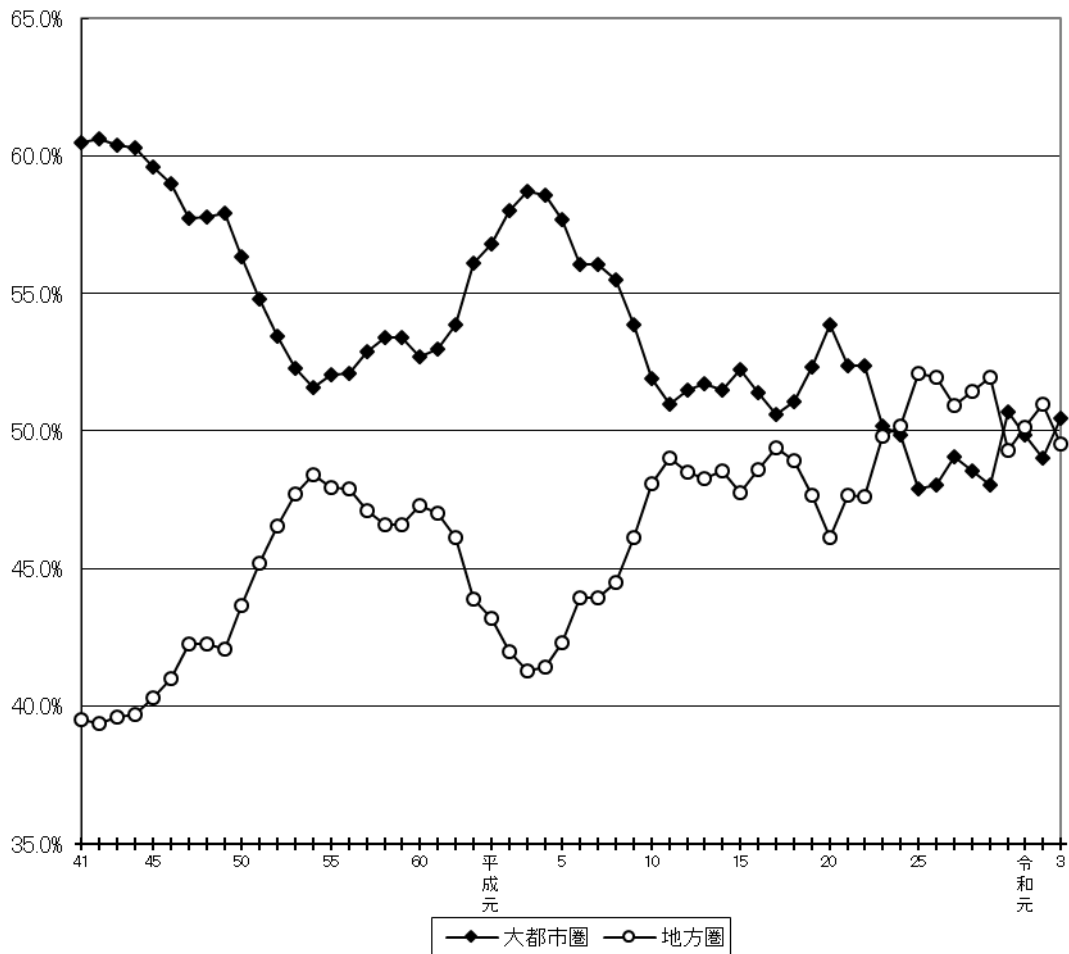

(参考図)

① 大都市圏・地方圏行政投資額の構成比の推移（国主体）

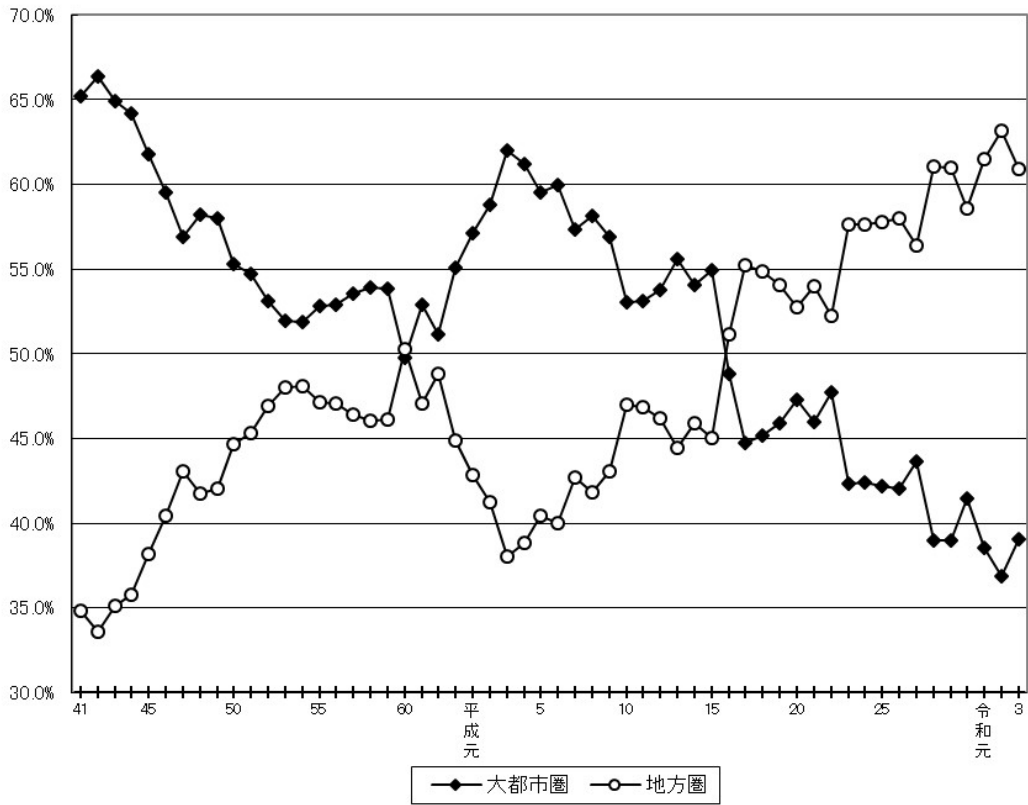

② 大都市圏・地方圏行政投資額の構成比の推移（地方公共団体主体）

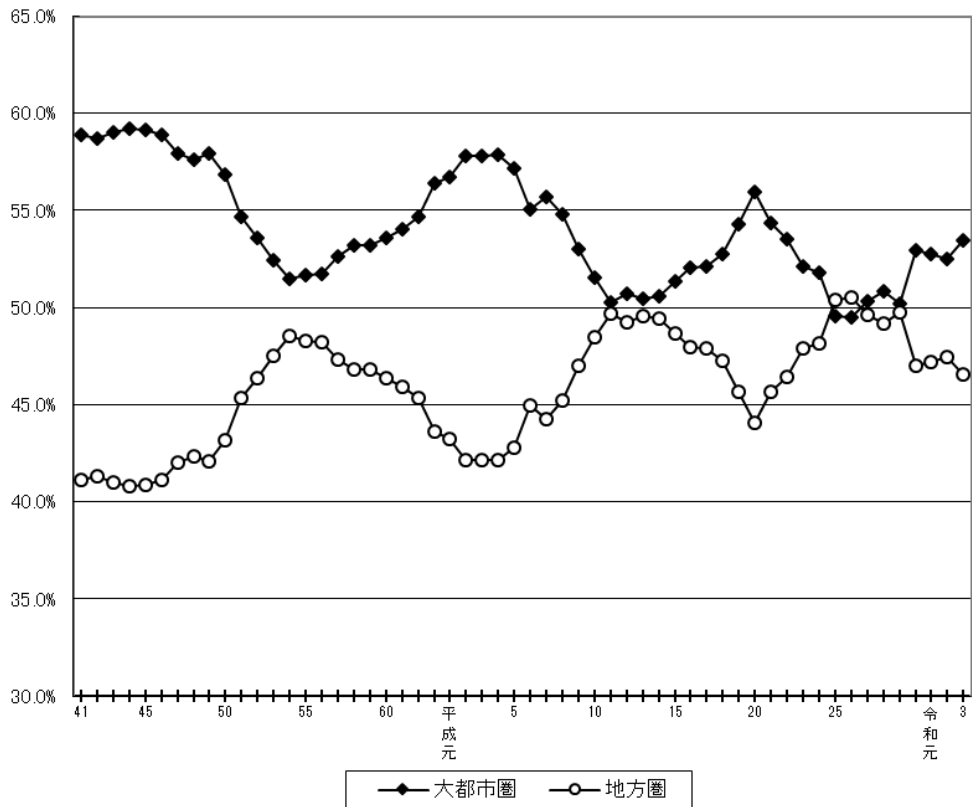

また、令和3年度のブロック別行政投資額について事業目的別の構成比をみたものが第14図である。

生活基盤投資では、大都市圏で全体の61.6%の投資が行われ、これは全国総投資額に占める大都市圏の割合より11.1ポイント高い。特に、関東臨海、東海、近畿臨海がそれぞれ27.2%、12.7%、11.0%であり、3ブロックで全体の50.9%を占めている。

産業基盤投資では、大都市圏が43.5%、地方圏が56.5%となっている。ブロック別では東北(15.8%)、関東臨海(12.9%)、東海(10.6%)の割合が高い。

農林水産投資では、地方圏が74.9%であり、特に東北(21.9%)、北海道(18.1%)、南九州(8.5%)の3ブロックで全体の48.5%を占めている。

国土保全投資は、大都市圏が43.7%、地方圏が56.3%であり、ブロック別では東北(15.6%)、東海(12.2%)、関東内陸(9.9%)、関東臨海(9.5%)、近畿臨海(8.1%)の割合が高い。

災害復旧費の含まれるその他の投資については、東北ブロックの占める割合が、平成23年度より大幅に高くなっており、令和3年度は16.2%となった。

第14図 行政投資のブロック別構成比

(単位：%)

	50														
総投資	大都市圏 50.5					地方圏 49.5									
	関東 27.2			東海 11.2	近畿 12.1		北海道 7.1	東北 14.0	北陸 4.1	中国 6.5		四国 3.9	九州 12.3		沖縄 1.5
	内陸 7.7	臨海 19.5			内陸 3.4	臨海 8.8				山陽 4.7	山陰 1.9		北九州 7.3	南九州 5.0	
	50														
生活 基盤 投資	大都市圏 61.6					地方圏 38.4									
	関東 34.3			東海 12.7	近畿 14.6		北海道 5.1	東北 10.9	北陸 2.8	中国 5.6		四国 2.7	九州 10.0		沖縄 1.3
	内陸 7.1	臨海 27.2			内陸 3.6	臨海 11.0				山陽 4.3	山陰 1.3		北九州 6.6	南九州 3.4	
	50														
産業 基盤 投資	大都市圏 43.5					地方圏 56.5									
	関東 21.3		東海 10.6	近畿 11.6		北海道 8.2	東北 15.8	北陸 4.2	中国 7.7		四国 5.4	九州 13.3		沖縄 1.8	
	内陸 8.4	臨海 12.9		内陸 3.7	臨海 7.9				山陽 4.9	山陰 2.9		北九州 7.6	南九州 5.7		
	50														
農林 水産 投資	大都市圏 25.1			地方圏 74.9											
	関東 11.1		東海 8.3	近畿 5.7	北海道 18.1	東北 21.9	北陸 4.1	中国 6.5		四国 5.1	九州 16.5		沖縄 2.7		
	内陸 6.7	臨海 4.3		臨海 3.7				山陽 4.0	山陰 2.5		北九州 8.0	南九州 8.5			
	50														
国土 保全 投資	大都市圏 43.7					地方圏 56.3									
	関東 19.4		東海 12.2	近畿 12.1		北海道 7.9	東北 15.6	北陸 4.1	中国 7.6		四国 6.5	九州 13.5		沖縄 1.0	
	内陸 9.9	臨海 9.5		内陸 4.0	臨海 8.1				山陽 5.3	山陰 2.3		北九州 7.8	南九州 5.7		
	50														
その 他の 投資	大都市圏 43.4					地方圏 56.6									
	関東 26.6			東海 8.2	近畿 8.5		北海道 6.1	東北 16.2	北陸 7.6	中国 7.0		四国 3.3	九州 14.9		沖縄 1.5
	内陸 7.3	臨海 19.3			内陸 6.1	臨海 6.1				山陽 5.3	山陰 1.7		北九州 8.6	南九州 6.4	

2. ブロック別にみた事業目的別行政投資額の構成比

令和3年度における大都市圏、地方圏の事業目的別の行政投資額をみると、大都市圏では、生活基盤投資が55.6%と高い割合になっている。一方、農林水産投資、国土保全投資は、それぞれ3.4%、10.2%と低い割合になっている。

地方圏では、大都市圏と同じく生活基盤投資が35.4%と最も高い割合となっているが、大都市圏と比較すると低い割合になっている。一方、産業基盤投資、農林水産投資、国土保全投資は、それぞれ22.4%、10.3%、13.3%といずれも大都市圏より高い割合となっている（第15図参照）。

第 15 図 大都市圏・地方圏の事業目的別行政投資額の割合

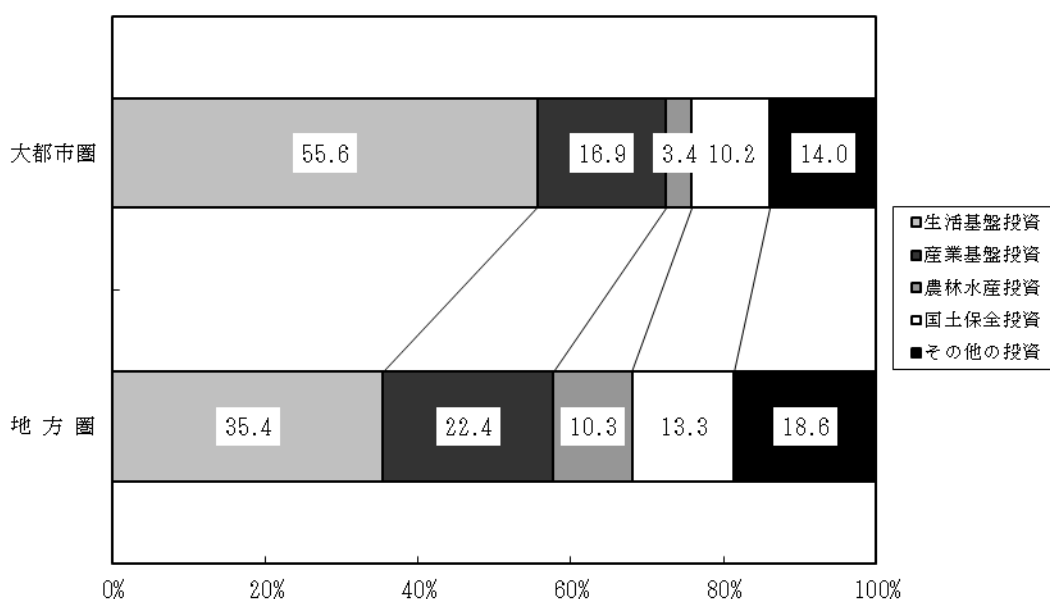

3. 事業目的別にみたブロック別1人当たり行政投資額

(1) 事業目的別にみたブロック別1人当たりの行政投資の状況

令和3年度における事業目的別にみたブロック別1人当たりの行政投資の状況を、全国平均を100とした指数でみたのが第16図である。この図から目的別1人当たりの投資額の高いブロックは、

総投資額	山陰 (193)、北陸 (178)、北海道 (172)
生活基盤投資	山陰 (132)、東北 (127)、北海道 (124)
産業基盤投資	山陰 (297)、北海道 (198)、東北・四国 (186)
農林水産投資	北海道 (439)、山陰 (258)、東北 (257)
国土保全投資	山陰 (238)、四国 (224)、北海道 (191)

となっている。

第16図 事業目的別にみたブロック別1人当たり行政投資額（全国平均=100）

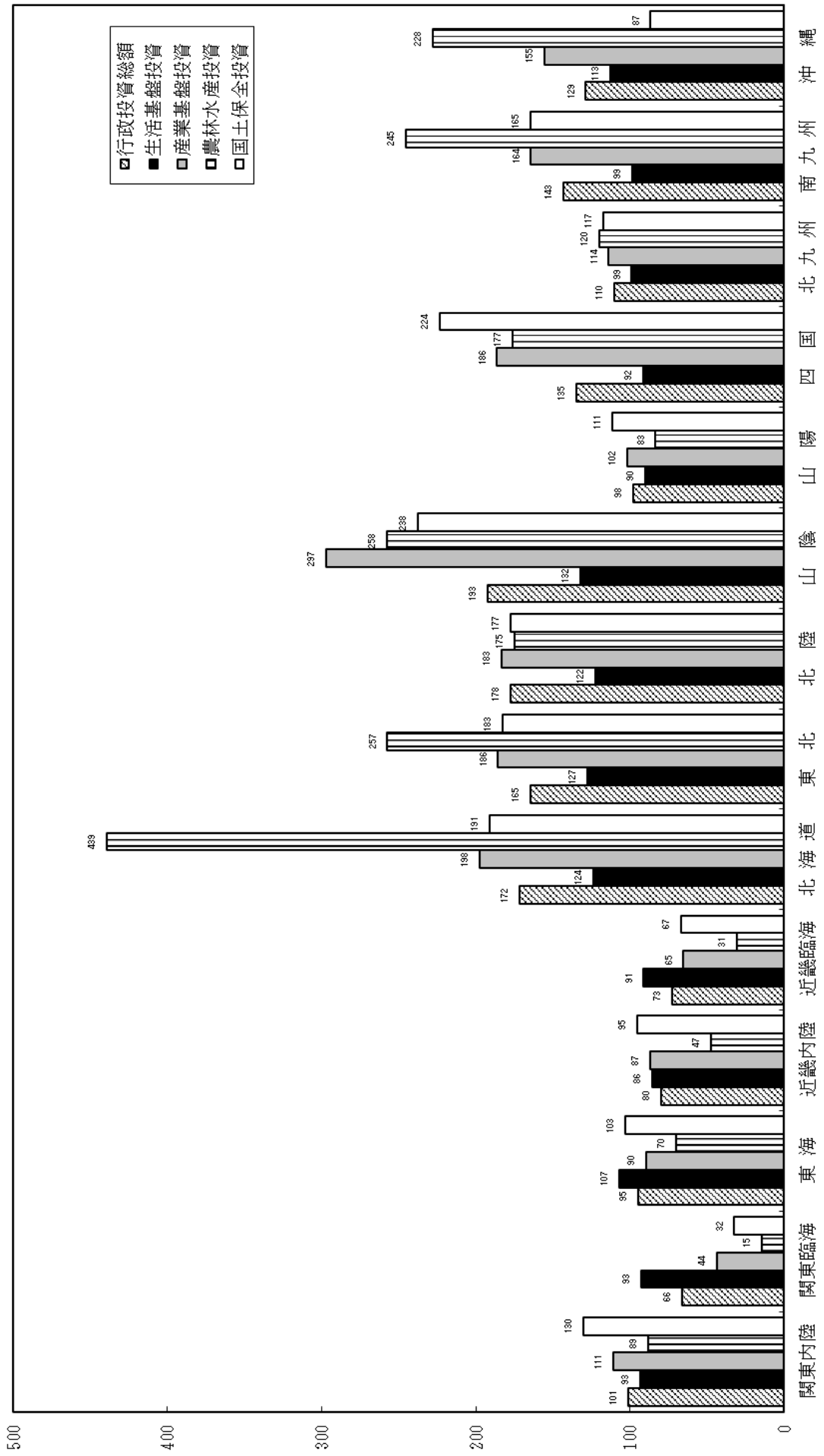

(2) 大都市圏・地方圏別の1人当たりの行政投資額の推移（指数）

大都市圏・地方圏別の1人当たり行政投資額の推移を、全国平均を100とした指数で見たのが第17図である。

1人当たりの行政投資額では、地方圏が大都市圏を上回っており、令和3年度（平均21万568円）では地方圏平均142（29万8,594円）、大都市圏平均78（16万3,342円）となっている。

第17図 大都市圏・地方圏別の1人当たり行政投資額の推移（指数）（全国平均＝100）

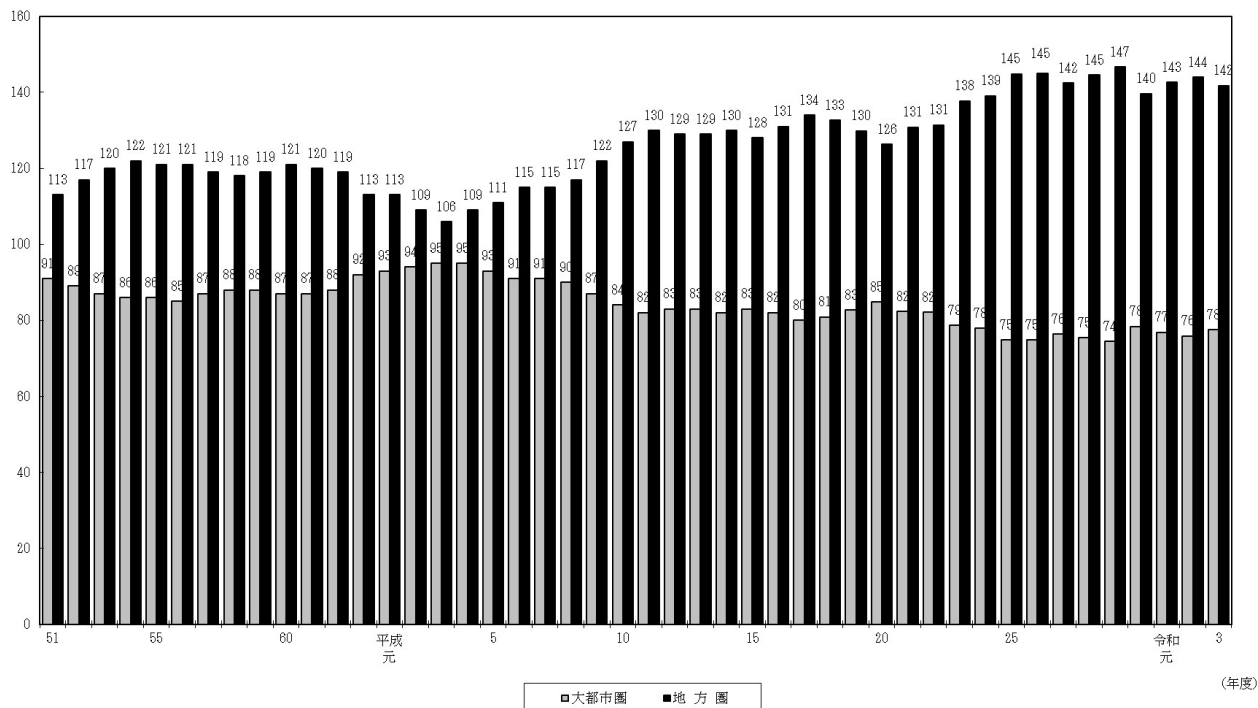

4. 事業目的別にみたブロック別可住地単位面積（1 km²）当たり行政投資額

(1) 事業目的別にみたブロック別可住地単位面積当たり投資額

令和3年度における事業目的別にみたブロック別可住地単位面積当たりの行政投資の状況を、全国平均を100とした指数で見たのが第18図である。

目的別可住地単位面積当たりの投資額の高いブロックは、

総投資額	関東臨海（270）、近畿臨海（209）、沖縄（155）
生活基盤投資	関東臨海（377）、近畿臨海（263）、東海（162）
産業基盤投資	近畿臨海（188）、沖縄（187）、関東臨海（179）
農林水産投資	沖縄（274）、山陰（142）、北陸（135）
国土保全投資	近畿臨海（193）、四国（169）、東海（156）

となっている。

第18図 事業目的別にみたブロック別可住地単位面積当たり行政投資額（全国平均＝100）

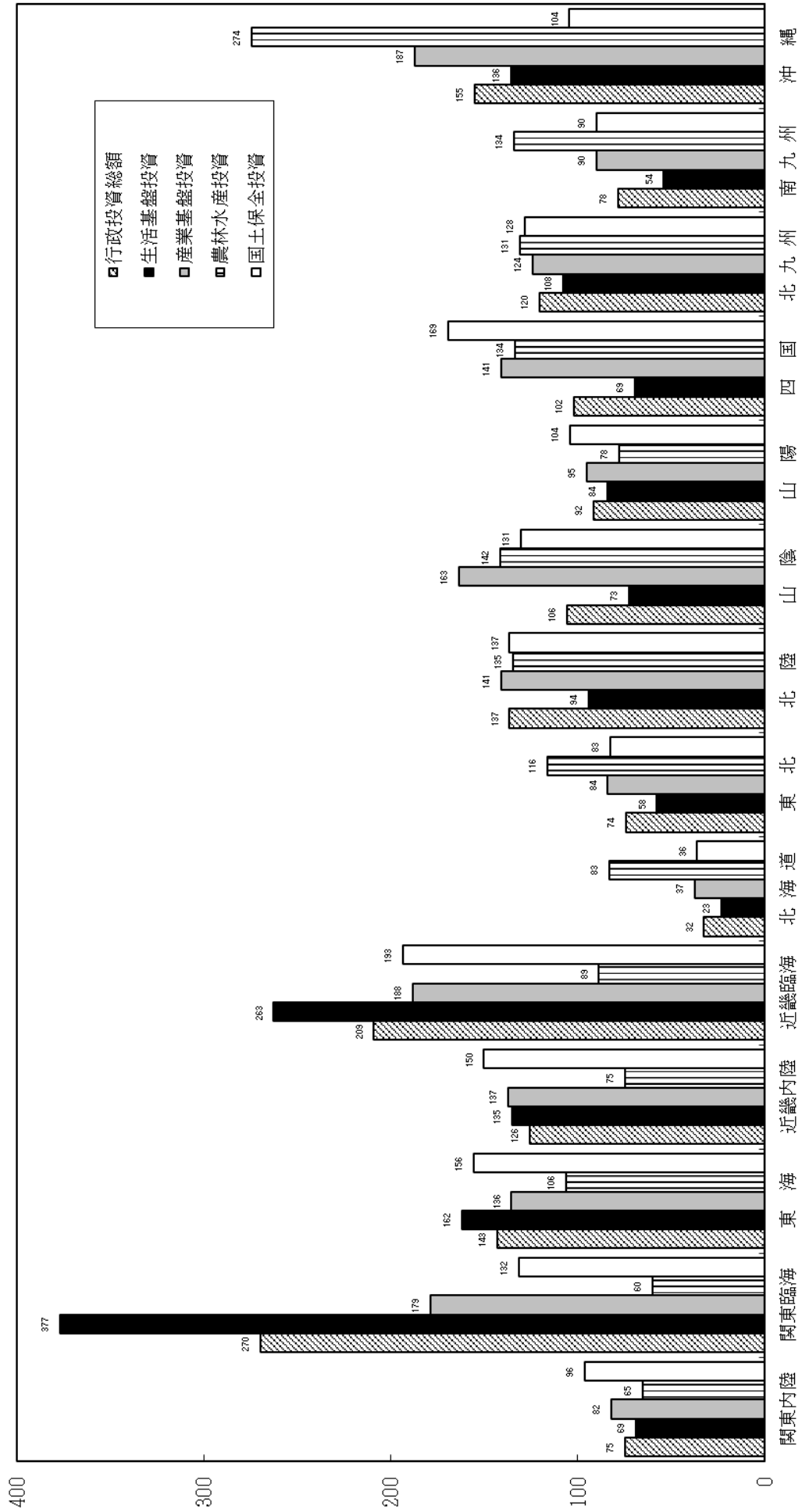

(2) 大都市圏・地方圏別の可住地単位面積当たりの投資額の推移（指数）

大都市圏・地方圏別の可住地単位面積当たりの行政投資額の推移を、全国平均を100とした指数で見たのが第19図である。

令和3年度（全国平均2億1,119万円）では可住地単位面積当たりの行政投資額は、大都市圏平均が157（3億3,136万円）と、地方圏平均の73（1億5,422万円）を大きく上回っている。

第 19 図 大都市圏・地方圏別の可住地単位面積当たり行政投資額の推移（指数）（全国平均＝100）

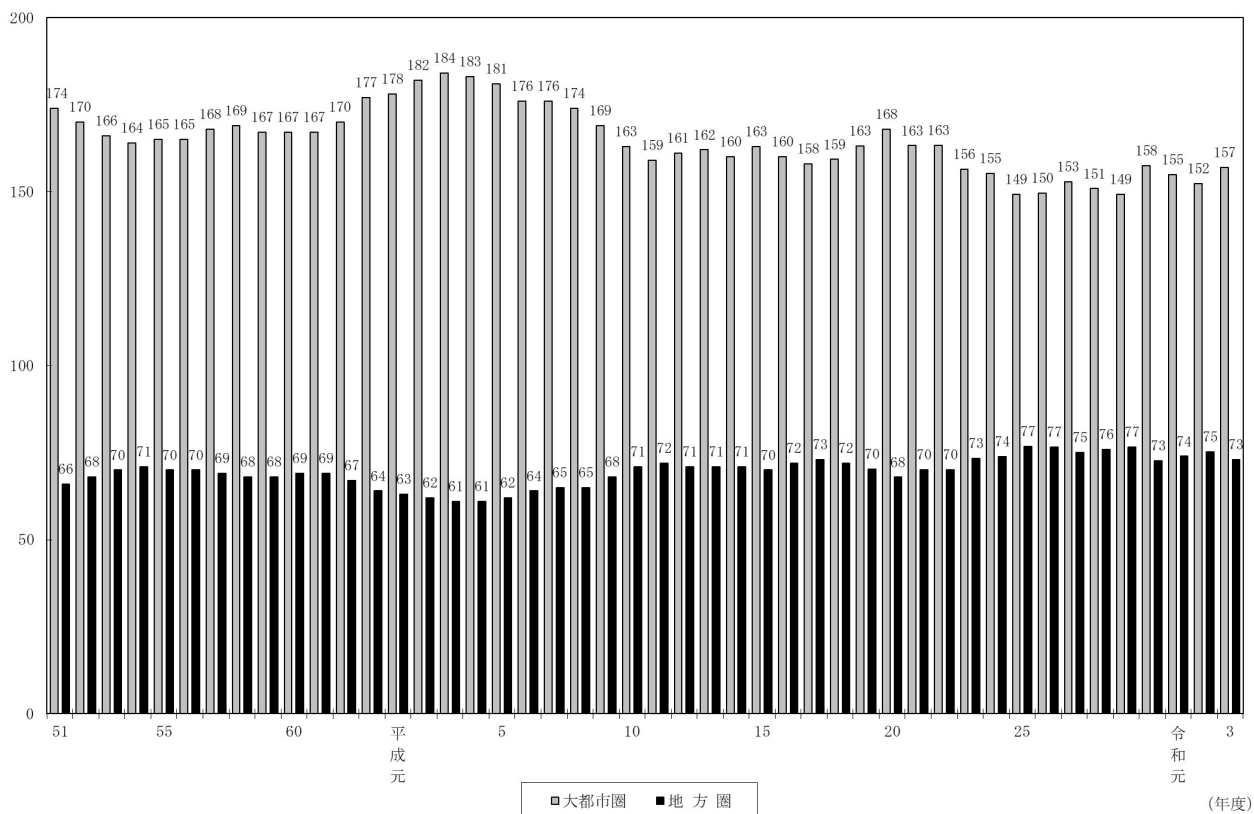

第3-1表 経費負担別にみた主要事業別投資額の推移

区 分 \ 年 度		平成17	18	19	20	21	22	23	24
道 路	国 費	6,930,606	6,680,336	6,479,432	6,175,653	6,519,918	5,746,031	5,496,855	5,437,028
	都 道 府 県 費	2,206,228	2,207,092	2,203,159	2,085,573	2,103,243	1,697,421	2,194,855	2,366,969
	市 町 村 費	2,765,034	2,625,779	2,491,748	2,397,588	2,588,733	2,338,176	1,832,989	1,679,062
港 湾	国 費	1,959,344	1,847,464	1,784,525	1,692,491	1,827,942	1,710,433	1,469,010	1,390,997
	都 道 府 県 費	532,010	496,502	471,930	514,017	571,391	525,398	415,335	444,834
	市 町 村 費	274,418	252,848	241,877	257,869	287,844	284,927	218,558	224,679
空 港	国 費	150,478	140,141	129,485	147,855	178,374	140,638	128,908	138,235
	都 道 府 県 費	107,114	103,514	100,568	108,292	105,173	99,833	67,869	81,919
	市 町 村 費	174,169	206,865	314,723	346,443	366,375	236,772	96,120	87,264
国 土 保 全	国 費	127,899	172,495	282,350	313,959	340,877	218,224	71,271	71,978
	都 道 府 県 費	34,261	29,697	25,722	27,809	21,906	17,461	22,126	14,030
	市 町 村 費	12,009	4,672	6,650	4,675	3,592	1,087	2,723	1,255
農 林 水 産	国 費	2,529,518	2,432,657	2,299,032	2,172,275	2,371,304	2,041,292	1,905,041	1,925,330
	都 道 府 県 費	1,318,709	1,267,084	1,215,602	1,143,300	1,239,053	1,050,032	994,385	1,025,092
	市 町 村 費	1,060,750	1,031,945	954,901	902,446	974,854	837,567	766,903	766,116
住 宅	国 費	150,059	133,628	128,529	126,529	157,397	153,693	143,754	134,122
	都 道 府 県 費	2,130,983	1,964,691	1,759,807	1,646,597	1,795,258	1,522,881	1,422,412	1,449,929
	市 町 村 費	1,045,764	984,321	898,373	845,972	922,015	719,299	654,802	690,299
都 市 計 画	国 費	665,326	612,194	541,919	496,861	532,979	511,537	499,710	476,795
	都 道 府 県 費	419,893	368,176	319,515	303,764	340,264	292,045	267,899	282,834
	市 町 村 費	1,051,828	978,407	955,535	964,077	968,024	861,668	751,731	814,609
環 境 衛 生	国 費	634,378	595,658	576,556	573,823	575,542	472,101	371,422	383,261
	都 道 府 県 費	175,820	172,834	170,444	177,022	178,061	177,656	177,437	173,266
	市 町 村 費	241,631	209,915	208,535	213,232	214,420	211,911	202,871	258,082
厚 生 福 祉	国 費	1,392,335	1,362,363	1,324,462	1,291,374	1,304,248	1,085,385	966,405	993,877
	都 道 府 県 費	272,188	281,972	269,271	266,620	286,041	212,686	240,307	245,012
	市 町 村 費	306,181	278,025	277,621	259,953	278,677	225,062	191,754	197,801
文 教 施 設	国 費	813,966	802,367	777,570	764,801	739,529	647,638	534,344	551,064
	都 道 府 県 費	730,166	635,161	577,161	533,538	576,594	550,765	572,748	575,519
	市 町 村 費	120,803	107,747	90,398	65,780	71,310	83,596	75,587	88,836
厚 生 福 祉	都 道 府 県 費	64,502	50,349	50,381	42,293	50,201	54,468	51,895	52,225
	市 町 村 費	544,861	477,066	436,382	425,465	455,082	412,702	445,266	434,458
	国 費	1,049,354	978,948	837,227	849,807	968,226	1,163,574	1,638,464	1,293,016
文 教 施 設	都 道 府 県 費	205,858	166,716	121,729	130,463	124,634	112,837	362,307	148,830
	市 町 村 費	261,558	272,819	194,530	208,753	284,522	465,686	638,729	519,039
	市 町 村 費	581,938	539,413	520,967	510,592	559,071	585,051	637,427	625,147
文 教 施 設	国 費	1,885,845	1,817,528	1,839,032	1,843,919	2,360,132	2,323,513	1,987,135	2,157,393
	都 道 府 県 費	406,618	421,447	508,672	517,799	799,918	727,240	450,474	540,903
	市 町 村 費	378,121	377,750	326,265	296,400	341,344	337,660	341,833	327,918
市 町 村 費	1,101,106	1,018,331	1,004,095	1,029,719	1,218,871	1,258,613	1,194,828	1,288,573	

(単位：百万円)

25	26	27	28	29	30	令和元	2	3
6,226,242	6,036,752	5,691,336	5,960,323	6,176,317	6,032,014	6,116,756	6,829,155	6,807,023
2,953,632	2,750,234	2,530,570	2,641,814	2,736,818	2,628,623	2,725,003	3,094,336	3,046,750
1,815,784	1,813,458	1,718,091	1,813,684	1,885,511	1,876,232	1,905,213	2,103,160	2,087,880
1,456,827	1,473,059	1,442,674	1,504,825	1,553,988	1,527,160	1,486,540	1,631,658	1,672,394
548,115	477,297	443,797	484,945	490,035	501,024	506,933	587,221	583,951
288,218	237,038	218,273	234,357	224,354	223,041	227,730	269,280	265,215
157,883	144,799	139,856	154,011	168,789	178,703	180,382	183,447	160,249
102,014	95,460	85,668	96,577	96,893	99,279	98,820	134,495	158,487
115,400	151,461	149,826	195,846	213,142	235,929	271,439	201,096	168,647
100,769	128,798	128,654	171,801	182,171	201,936	244,657	167,347	141,630
13,532	22,087	20,501	22,940	29,408	28,906	25,512	32,503	26,112
1,099	575	671	1,105	1,563	5,088	1,270	1,246	905
2,472,720	2,254,126	2,037,698	2,187,861	2,139,960	2,248,431	2,631,842	2,993,894	3,103,178
1,402,087	1,200,709	1,037,422	1,136,444	1,078,176	1,126,076	1,372,903	1,579,387	1,593,162
931,232	905,094	855,009	899,081	896,780	958,363	1,077,978	1,224,084	1,324,361
139,401	148,323	145,267	152,336	165,004	163,992	180,961	190,423	185,655
	1600988							
1,783,086	1,752,725		1645697	1,778,719	1,722,701	1,815,383	1,851,685	1,801,955
911,389	837,957	775,212	774,352	875,563	872,633	948,412	971,776	955,435
542,308	583,822	501,786	569,594	600,479	564,649	577,811	581,702	577,254
329,389	330,947	323,990	301,752	302,676	285,420	289,160	298,207	269,266
1,032,840	1,177,138	1,227,203	1,120,001	948,050	996,130	853,042	805,158	704,701
422,888	422,015	472,689	410,409	380,596	499,676	387,668	362,022	275,569
193,438	222,011	253,682	270,628	240,840	204,832	195,802	187,074	193,320
416,514	533,113	500,832	438,963	326,613	291,622	269,573	256,062	235,812
1,160,064	1,110,754	1,073,777	1,139,779	1,121,712	1,123,330	1,088,119	1,037,691	969,602
298,133	260,707	239,237	259,162	254,943	232,254	255,934	258,747	261,928
232,880	202,041	195,102	232,458	217,479	262,070	247,362	206,726	216,434
629,051	648,006	639,438	648,159	649,289	629,006	584,823	572,218	491,241
637,489	715,745	777,184	747,775	718,837	786,702	822,339	861,977	834,837
110,907	120,395	129,039	133,065	125,287	154,901	150,729	163,080	182,448
58,694	58,225	65,832	47,666	41,210	47,828	47,649	43,891	42,961
467,888	537,124	582,313	567,045	552,341	583,973	623,960	655,005	609,427
1,305,909	1,462,840	1,335,117	1,286,243	1,323,099	1,243,706	1,138,866	1,206,279	1,089,077
111,543	109,383	131,455	171,647	255,475	215,982	199,115	310,840	263,966
519,601	563,193	536,906	482,904	389,121	349,242	310,124	320,574	279,927
674,765	790,264	666,755	631,691	678,503	678,483	629,626	574,865	545,184
2,557,817	2,653,913	2,497,991	2,187,625	2,254,435	2,161,552	2,715,654	2,619,978	2,419,573
830,662	616,583	481,790	292,171	350,970	279,326	409,396	528,351	450,627
350,465	430,988	435,433	417,435	399,907	434,550	584,919	444,615	494,627
1,376,690	1,606,342	1,580,768	1,478,020	1,503,558	1,447,676	1,721,339	1,647,012	1,474,319

第3-2表 経費負担別にみた主要事業別投資額の推移（構成比）

区 分	年 度	平成17	18	19	20	21	22	23	24
道 路	国 費	100.0	100.0	100.0	100.0	100.0	100.0	100.0	100.0
	都 道 府 県 費	31.8	33.0	34.0	33.8	32.3	29.5	39.9	43.5
	市 町 村 費	39.9	39.3	38.5	38.8	39.7	40.7	33.3	30.9
	市 町 村 費	28.3	27.7	27.5	27.4	28.0	29.8	26.7	25.6
港 湾	国 費	100.0	100.0	100.0	100.0	100.0	100.0	100.0	100.0
	都 道 府 県 費	51.6	50.9	51.3	50.2	50.4	54.2	52.6	50.5
	市 町 村 費	28.3	28.2	27.4	28.8	31.2	26.8	31.0	31.1
	市 町 村 費	20.1	20.8	21.3	21.1	18.4	19.0	16.3	18.4
空 港	国 費	100.0	100.0	100.0	100.0	100.0	100.0	100.0	100.0
	都 道 府 県 費	73.4	83.4	89.7	90.6	93.0	92.2	74.1	82.5
	市 町 村 費	19.7	14.4	8.2	8.0	6.0	7.4	23.0	16.1
	市 町 村 費	6.9	2.3	2.1	1.3	1.0	0.5	2.8	1.4
国 土 保 全	国 費	100.0	100.0	100.0	100.0	100.0	100.0	100.0	100.0
	都 道 府 県 費	52.1	52.1	52.9	52.6	52.3	51.4	52.2	53.2
	市 町 村 費	41.9	42.4	41.5	41.5	41.1	41.0	40.3	39.8
	市 町 村 費	5.9	5.5	5.6	5.8	6.6	7.5	7.5	7.0
農 林 水 産	国 費	100.0	100.0	100.0	100.0	100.0	100.0	100.0	100.0
	都 道 府 県 費	49.1	50.1	51.0	51.4	51.4	47.2	46.0	47.6
	市 町 村 費	31.2	31.2	30.8	30.2	29.7	33.6	35.1	32.9
	市 町 村 費	19.7	18.7	18.2	18.4	19.0	19.2	18.8	19.5
住 宅	国 費	100.0	100.0	100.0	100.0	100.0	100.0	100.0	100.0
	都 道 府 県 費	60.3	60.9	60.3	59.5	59.5	54.8	49.4	47.0
	市 町 村 費	16.7	17.7	17.8	18.4	18.4	20.6	23.6	21.3
	市 町 村 費	23.0	21.5	21.8	22.1	22.2	24.6	27.0	31.7
都 市 計 画	国 費	100.0	100.0	100.0	100.0	100.0	100.0	100.0	100.0
	都 道 府 県 費	19.5	20.7	20.3	20.6	21.9	19.6	24.9	24.7
	市 町 村 費	22.0	20.4	21.0	20.1	21.4	20.7	19.8	19.9
	市 町 村 費	58.5	58.9	58.7	59.2	56.7	59.7	55.3	55.4
環 境 衛 生	国 費	100.0	100.0	100.0	100.0	100.0	100.0	100.0	100.0
	都 道 府 県 費	16.5	17.0	15.7	12.3	12.4	15.2	13.2	15.4
	市 町 村 費	8.8	7.9	8.7	7.9	8.7	9.9	9.1	9.1
	市 町 村 費	74.6	75.1	75.6	79.7	78.9	74.9	77.7	75.5
厚 生 福 祉	国 費	100.0	100.0	100.0	100.0	100.0	100.0	100.0	100.0
	都 道 府 県 費	19.6	17.0	14.5	15.4	12.9	9.7	22.1	11.5
	市 町 村 費	24.9	27.9	23.2	24.6	29.4	40.0	39.0	40.1
	市 町 村 費	55.5	55.1	62.2	60.1	57.7	50.3	38.9	48.3
文 教 施 設	国 費	100.0	100.0	100.0	100.0	100.0	100.0	100.0	100.0
	都 道 府 県 費	21.6	23.2	27.7	28.1	33.9	31.3	22.7	25.1
	市 町 村 費	20.1	20.8	17.7	16.1	14.5	14.5	17.2	15.2
	市 町 村 費	58.4	56.0	54.6	55.8	51.6	54.2	60.1	59.7

(単位：%)

25	26	27	28	29	30	令和元	2	3
100.0	100.0	100.0	100.0	100.0	100.0	100.0	100.0	100.0
47.4	45.6	44.5	44.3	44.3	43.6	44.5	45.3	44.8
29.2	30.0	30.2	30.4	30.5	31.1	31.1	30.8	30.7
23.4	24.4	25.3	25.2	25.2	25.3	24.3	23.9	24.6
100.0	100.0	100.0	100.0	100.0	100.0	100.0	100.0	100.0
52.6	49.7	49.2	48.3	45.8	44.5	44.9	45.9	45.4
28.8	30.3	31.5	31.8	34.4	35.7	35.6	31.2	27.4
18.6	20.0	19.3	19.9	19.8	19.8	19.5	22.9	27.1
100.0	100.0	100.0	100.0	100.0	100.0	100.0	100.0	100.0
87.3	85.0	85.9	87.7	85.5	85.6	90.1	83.2	84.0
11.7	14.6	13.7	11.7	13.8	12.3	9.4	16.2	15.5
1.0	0.4	0.4	0.6	0.7	2.2	0.5	0.6	0.5
100.0	100.0	100.0	100.0	100.0	100.0	100.0	100.0	100.0
56.7	53.3	50.9	51.9	50.4	50.1	52.2	52.8	51.3
37.7	40.2	42.0	41.1	41.9	42.6	41.0	40.9	42.7
5.6	6.6	7.1	7.0	7.7	7.3	6.9	6.4	6.0
100.0	100.0	100.0	100.0	100.0	100.0	100.0	100.0	100.0
51.1	47.8	48.4	47.1	49.2	50.7	52.2	52.5	53.0
30.4	33.3	31.3	34.6	33.8	32.8	31.8	31.4	32.0
18.5	18.9	20.2	18.3	17.0	16.6	15.9	16.1	14.9
100.0	100.0	100.0	100.0	100.0	100.0	100.0	100.0	100.0
40.9	35.9	38.5	36.6	40.1	50.2	45.4	45.0	39.1
18.7	18.9	20.7	24.2	25.4	20.6	23.0	23.2	27.4
40.3	45.3	40.8	39.2	34.5	29.3	31.6	31.8	33.5
100.0	100.0	100.0	100.0	100.0	100.0	100.0	100.0	100.0
25.7	23.5	22.3	22.7	22.7	20.7	23.5	24.9	27.0
20.1	18.2	18.2	20.4	19.4	23.3	22.7	19.9	22.3
54.2	58.3	59.6	56.9	57.9	56.0	53.7	55.1	50.7
100.0	100.0	100.0	100.0	100.0	100.0	100.0	100.0	100.0
17.4	16.8	16.6	17.8	17.4	19.7	18.3	18.9	21.9
9.2	8.1	8.5	6.4	5.7	6.1	5.8	5.1	5.1
73.4	75.0	74.9	75.8	76.8	74.2	75.9	76.0	73.0
100.0	100.0	100.0	100.0	100.0	100.0	100.0	100.0	100.0
8.5	7.5	9.8	13.3	19.3	17.4	17.5	25.8	24.2
39.8	38.5	40.2	37.5	29.4	28.1	27.2	26.6	25.7
51.7	54.0	49.9	49.1	51.3	54.6	55.3	47.7	50.1
100.0	100.0	100.0	100.0	100.0	100.0	100.0	100.0	100.0
32.5	23.2	19.3	13.4	15.6	12.9	15.1	20.2	18.6
13.7	16.2	17.4	19.1	17.7	20.1	21.5	17.0	20.4
53.8	60.5	63.3	67.6	66.7	67.0	63.4	62.9	60.9

第4-2表 都道府県別行政投資額の推移（構成比）

（単位：％）

都道府県			年 度		平成21	22	23	24	25	26	27	28	29	30	令和元	2	3
合 計			100.0	100.0	100.0	100.0	100.0	100.0	100.0	100.0	100.0	100.0	100.0	100.0	100.0	100.0	100.0
北 海 道	青 森 県	岩 手 県	宮 城 県	秋 田 県	山 形 県	福 島 県	茨 城 県	栃 木 県	群 馬 県	埼 玉 県	千 葉 県	東 京 都	神 奈 川 県	新 潟 県	富 山 県	石 川 県	福 井 県
山 梨 県	長 野 県	岐 阜 県	静 岡 県	愛 知 県	三 重 県	滋 賀 県	京 都 府	大 阪 府	兵 庫 県	奈 良 県	和 歌 山 県	鳥 取 県	島 根 県	山 岡 県	広 島 県	山 口 県	徳 島 県
香 川 県	愛 媛 県	高 知 県	福 岡 県	佐 賀 県	長 崎 県	熊 本 県	大 分 県	宮 崎 県	鹿 兒 島 県	沖 縄 県							

第5-1表 事業目的別にみた都道府県別投資額の推移（つづき）

都道府県	年度 区分	平成17	18	19	20	21	22	23	24
		千葉県	合計	710,586	644,296	667,601	669,262	668,566	611,460
	生活	439,738	381,623	400,852	395,745	412,159	396,107	367,950	367,073
	産業	110,473	102,131	104,760	110,221	108,843	89,643	94,845	90,367
	農林	35,684	36,076	34,731	29,137	33,661	23,100	23,480	28,087
	国土	53,481	47,642	46,684	43,323	45,647	41,107	38,767	33,729
	その他	71,209	76,823	80,574	90,837	68,255	61,503	96,321	125,561
東京都	合計	2,185,229	2,210,601	2,333,507	2,520,454	2,661,604	2,494,808	2,181,017	2,182,756
	生活	1,522,062	1,493,879	1,521,981	1,645,701	1,746,475	1,541,118	1,465,588	1,482,430
	産業	256,342	300,028	391,718	397,397	444,737	351,118	214,900	213,972
	農林	12,401	14,847	14,957	13,812	13,205	14,095	17,904	12,078
	国土	63,220	67,310	59,044	71,079	76,140	59,149	59,715	65,543
	その他	331,203	334,536	345,807	392,464	381,046	529,327	422,909	408,733
神奈川県	合計	1,053,256	1,009,688	956,601	974,386	947,627	891,549	861,196	872,589
	生活	697,453	669,144	631,648	628,717	644,754	600,525	572,943	562,454
	産業	141,876	139,033	119,092	148,789	131,199	124,564	119,064	142,601
	農林	17,266	15,799	16,826	17,660	16,192	14,639	13,706	12,753
	国土	62,638	58,062	49,081	55,945	52,838	43,607	42,239	38,857
	その他	134,023	127,651	139,954	123,275	102,644	108,215	113,244	115,924
新潟県	合計	887,196	852,890	695,696	672,156	704,920	656,407	687,735	679,813
	生活	308,431	301,434	282,775	295,080	321,920	311,438	308,021	294,633
	産業	162,008	144,841	142,835	124,683	138,969	116,783	115,272	107,391
	農林	76,763	73,824	62,083	62,521	61,222	56,462	53,524	63,222
	国土	123,504	135,237	108,656	92,534	94,624	79,887	67,283	75,432
	その他	216,489	197,554	99,346	97,338	88,185	91,837	143,635	139,136
富山県	合計	324,200	294,419	297,196	314,404	345,120	344,046	319,863	310,733
	生活	134,434	117,158	120,043	122,303	126,972	120,876	108,759	115,805
	産業	73,849	65,230	58,033	60,532	59,629	56,088	51,023	48,587
	農林	28,512	29,558	25,390	22,814	22,154	23,581	22,155	26,236
	国土	36,848	36,317	33,403	35,777	40,748	38,737	32,445	31,983
	その他	50,557	46,155	60,327	72,978	95,618	104,763	105,481	88,123
石川県	合計	328,526	295,285	296,975	270,965	266,985	270,727	268,733	270,706
	生活	168,309	144,934	126,162	114,559	121,129	131,477	126,285	127,358
	産業	63,198	59,174	57,519	57,922	57,458	50,606	51,471	57,477
	農林	32,301	26,440	23,069	19,147	20,559	19,974	17,787	16,478
	国土	23,971	23,586	25,196	27,086	27,613	23,819	22,750	21,808
	その他	40,747	41,151	65,029	52,251	40,227	44,851	50,439	47,585
福井県	合計	309,493	286,361	260,841	224,564	229,190	221,200	214,205	201,905
	生活	121,389	112,709	93,514	79,643	87,048	86,612	84,938	81,017
	産業	52,291	47,893	55,449	48,873	54,812	49,706	53,390	48,370
	農林	38,328	35,014	34,907	35,581	34,955	34,286	29,216	29,510
	国土	47,504	42,657	38,392	33,522	29,362	24,903	21,583	18,837
	その他	49,982	48,088	38,579	26,944	23,012	25,695	25,078	24,170
山梨県	合計	266,934	235,141	211,627	213,430	220,691	217,624	202,393	211,004
	生活	117,999	103,936	86,611	85,249	90,971	93,635	78,491	83,898
	産業	59,539	57,691	54,534	55,251	53,642	52,651	56,239	52,811
	農林	29,417	25,110	23,403	23,825	23,580	22,648	21,012	19,364
	国土	34,463	33,082	32,974	30,249	34,064	27,920	27,285	25,003
	その他	25,515	15,321	14,104	18,855	18,435	20,770	19,366	29,929
長野県	合計	468,035	440,776	471,584	416,975	468,771	450,760	423,244	430,642
	生活	229,805	205,321	204,215	193,823	216,398	193,393	195,333	198,235
	産業	61,904	85,880	91,135	77,719	87,045	87,607	73,017	75,414
	農林	36,267	30,912	29,874	32,181	38,671	35,380	31,048	31,351
	国土	61,934	51,176	68,514	57,486	67,887	61,636	58,173	54,387
	その他	78,125	67,487	77,848	55,766	58,771	72,744	65,673	71,255
岐阜県	合計	498,840	462,057	410,201	368,612	411,063	360,310	346,440	347,314
	生活	219,377	192,072	173,114	172,685	205,868	173,775	166,415	158,451
	産業	85,758	91,047	84,633	83,944	83,051	74,853	79,639	87,619
	農林	34,236	35,598	31,454	31,640	31,807	31,052	26,550	23,054
	国土	96,694	98,628	79,240	50,491	56,888	47,716	43,297	43,121
	その他	62,776	44,711	41,760	29,851	33,449	32,914	30,540	35,069
静岡県	合計	624,012	646,439	659,788	675,111	649,651	565,315	528,508	562,055
	生活	344,765	341,942	358,389	368,249	344,296	295,849	283,019	294,427
	産業	105,706	140,712	132,110	131,129	115,767	102,477	93,197	93,697
	農林	49,853	47,376	42,865	42,415	45,179	32,299	31,277	33,213
	国土	63,359	60,690	64,123	65,787	74,495	74,235	59,991	62,557
	その他	60,329	55,719	62,302	67,531	69,914	60,456	61,024	78,161
愛知県	合計	1,104,858	1,146,026	1,160,608	1,131,250	1,086,492	937,060	839,326	874,036
	生活	635,711	661,169	661,192	664,178	627,815	559,857	503,407	518,095
	産業	197,364	213,290	221,139	206,212	213,210	168,357	138,114	143,525
	農林	61,719	52,339	54,620	47,352	43,042	37,877	32,895	36,062
	国土	108,501	91,897	95,236	100,409	80,407	65,685	67,885	83,150
	その他	101,563	127,332	128,420	113,098	122,017	105,285	97,025	93,205

(単位：百万円)

25	26	27	28	29	30	令和元	2	3
673,463	662,113	624,029	644,834	642,778	598,864	630,800	672,661	646,033
429,589	434,827	413,459	395,807	397,421	373,242	385,918	394,730	390,225
102,430	91,190	72,489	89,745	87,749	75,598	78,621	88,109	86,863
31,655	26,492	25,968	26,865	30,026	30,462	33,854	37,881	34,121
37,080	35,952	35,558	39,975	40,607	37,462	42,914	51,874	53,506
72,709	73,652	76,554	92,442	86,976	82,099	89,492	100,068	81,317
2,256,081	2,318,755	2,464,863	2,655,750	2,464,990	3,302,773	3,012,976	2,684,114	2,549,168
1,482,484	1,527,386	1,596,309	1,681,086	1,616,328	1,809,592	1,934,029	1,762,607	1,700,166
241,116	262,519	287,651	308,479	370,209	386,310	384,483	348,056	279,086
17,067	18,982	14,239	15,502	13,186	18,530	21,892	22,295	14,460
78,516	88,105	89,832	90,564	99,402	95,425	105,219	110,542	109,171
436,898	421,763	476,832	560,119	365,864	992,916	567,354	440,613	446,285
910,192	891,821	921,829	932,564	1,007,320	1,055,932	1,055,376	1,126,605	1,209,501
562,722	580,447	598,249	595,374	647,513	663,366	656,046	694,201	730,642
168,477	132,323	121,536	109,681	113,280	143,828	129,278	192,939	206,759
12,822	13,171	13,003	12,897	13,729	13,037	15,865	14,399	14,787
39,882	42,574	34,692	36,561	36,200	36,562	41,922	49,164	55,131
126,289	123,306	154,349	178,050	196,598	199,140	212,266	175,903	202,183
761,429	717,138	604,067	580,660	623,386	600,782	633,317	671,128	647,482
328,505	319,680	286,394	262,623	294,021	260,899	270,457	288,037	286,371
130,369	128,185	113,583	119,349	124,141	126,493	133,757	155,119	147,707
66,399	59,906	50,291	61,014	66,681	73,659	75,152	67,064	66,617
119,357	108,065	85,369	77,039	69,416	75,385	89,716	92,054	96,847
116,799	101,302	68,429	60,635	69,127	64,347	64,235	68,853	49,939
358,662	343,419	251,717	241,792	241,034	235,125	253,542	271,496	281,989
141,377	147,238	116,314	115,766	111,078	111,506	115,202	116,344	119,845
59,494	55,500	41,053	41,939	45,958	43,238	49,520	58,135	59,412
32,284	26,625	21,334	22,624	23,695	25,114	24,974	27,210	27,011
45,449	39,951	33,839	32,789	35,613	35,323	36,833	47,642	51,592
80,058	74,105	39,177	28,674	24,691	19,944	27,014	22,166	24,129
317,845	302,630	248,573	273,932	304,134	333,858	356,698	372,263	366,569
130,288	130,065	117,078	110,744	110,847	106,457	106,291	125,373	141,839
68,951	64,091	50,413	59,169	56,411	56,787	58,855	64,327	68,772
24,227	21,241	18,530	21,393	25,851	24,051	25,507	26,307	23,283
30,161	26,236	20,712	21,445	25,362	24,732	29,196	35,450	34,810
64,218	60,998	41,840	61,180	85,661	121,831	136,849	120,807	97,865
242,048	247,042	241,918	252,225	280,400	310,642	372,987	478,057	439,518
91,841	90,619	95,488	82,679	77,676	62,992	59,328	87,658	80,449
56,190	53,399	46,701	51,980	61,316	60,285	71,376	80,797	91,784
29,551	33,663	31,682	21,850	23,339	23,523	22,361	22,235	22,859
28,520	29,194	24,032	25,428	23,715	27,637	34,172	38,184	41,339
35,946	40,167	44,014	70,287	94,354	136,205	185,750	249,184	203,087
234,563	245,595	217,053	222,110	221,892	246,109	229,202	243,353	219,624
85,764	92,962	90,220	83,881	80,112	79,365	83,855	73,720	72,274
66,165	75,383	66,950	79,510	77,986	95,128	77,132	82,195	65,845
21,815	23,509	19,598	18,615	20,708	22,900	18,957	22,345	19,590
31,923	27,545	19,300	21,219	19,690	24,696	27,407	34,843	37,980
28,895	26,197	20,985	18,885	23,395	24,019	21,850	30,250	23,934
476,295	507,262	446,703	418,784	440,441	406,168	487,097	604,477	576,879
207,727	231,641	218,089	200,254	194,851	173,988	205,968	221,203	203,815
86,408	87,109	79,298	81,056	95,656	85,668	96,148	114,118	122,336
38,926	39,957	31,827	26,598	31,747	28,338	28,877	31,983	30,511
70,782	62,377	55,312	55,491	51,225	54,375	67,539	92,641	109,382
72,452	86,179	62,177	55,385	66,962	63,800	88,564	144,533	110,835
399,649	404,539	376,296	392,067	394,804	398,885	438,389	490,379	506,040
161,835	168,430	156,924	169,709	164,092	156,753	161,687	170,468	169,532
104,491	108,672	96,770	97,947	106,935	100,234	106,031	119,771	132,226
31,957	30,727	26,012	28,184	30,659	28,230	28,677	32,564	31,292
63,818	55,770	48,909	47,660	50,054	52,610	65,162	70,740	76,117
37,548	40,940	47,680	48,567	43,065	61,058	76,831	96,837	96,873
593,922	531,712	516,259	507,012	527,584	542,559	609,763	659,892	938,297
296,086	266,324	254,011	261,499	269,766	265,293	312,822	316,182	586,945
100,742	92,102	83,931	85,566	100,707	101,869	102,687	118,149	125,747
42,829	34,402	31,604	33,736	37,423	32,508	39,702	43,833	41,212
82,487	69,978	66,121	69,310	66,405	71,162	78,231	93,928	103,603
71,778	68,907	80,591	56,901	53,283	71,726	76,321	87,799	80,790
993,275	987,828	970,709	954,513	1,001,193	1,110,611	1,163,028	1,199,785	1,153,542
574,779	577,997	592,364	560,663	577,942	662,910	663,389	680,861	625,437
177,386	170,729	155,612	170,879	171,518	162,512	173,173	209,540	189,564
47,043	38,484	38,718	42,092	47,953	49,892	53,453	54,919	57,568
90,982	84,386	71,822	79,081	73,005	82,019	98,846	118,188	137,395
103,085	116,233	112,193	101,798	130,774	153,278	174,167	136,278	143,579

第5-1表 事業目的別にみた都道府県別投資額の推移（つづき）

都道府県	年度 区分	平成17	18	19	20	21	22	23	24
		三重県	合計	423,019	378,201	357,839	352,923	361,165	355,702
	生活	189,240	170,930	162,693	155,370	146,261	150,827	151,278	134,015
	産業	85,230	86,537	83,580	87,396	95,247	100,358	98,399	101,880
	農林	32,400	27,896	28,529	24,193	28,271	25,292	21,773	18,161
	国土	51,190	51,022	46,078	50,587	49,912	42,195	36,485	43,643
	その他	64,959	41,817	36,958	35,377	41,473	37,030	40,672	59,688
滋賀県	合計	269,693	256,424	217,990	208,846	207,701	197,280	189,168	178,372
	生活	147,966	134,051	113,511	101,260	111,798	109,499	109,905	106,264
	産業	45,398	53,045	44,160	43,250	44,537	44,496	36,732	30,318
	農林	26,854	20,405	19,191	16,686	16,365	12,246	9,422	8,763
	国土	25,623	22,476	20,077	17,817	18,878	16,212	14,118	13,151
	その他	23,851	26,447	21,051	29,833	16,123	14,827	18,992	19,877
京都府	合計	471,929	431,398	425,553	440,006	418,808	395,076	355,303	381,280
	生活	254,464	248,920	237,549	230,118	241,187	236,779	209,051	204,369
	産業	74,635	70,424	76,323	64,473	78,212	68,807	64,584	90,033
	農林	16,238	16,054	11,773	9,778	11,660	11,413	10,177	10,940
	国土	43,330	41,030	37,028	37,557	40,343	33,611	32,672	36,618
	その他	83,261	54,970	62,880	98,080	47,407	44,466	38,819	39,321
大阪府	合計	1,192,860	1,164,202	1,051,166	1,013,121	1,067,623	910,100	847,330	830,662
	生活	719,720	670,414	640,358	620,613	639,348	596,453	566,517	554,487
	産業	177,679	179,436	171,669	204,185	214,869	103,414	87,404	83,224
	農林	7,451	6,974	7,491	6,694	6,213	6,051	6,130	7,745
	国土	82,014	87,878	80,951	69,787	67,119	60,513	49,423	46,990
	その他	205,995	219,499	150,697	111,842	140,074	143,670	137,856	138,216
兵庫県	合計	1,087,953	917,025	821,551	790,974	847,110	851,400	724,796	700,170
	生活	560,044	488,103	458,568	438,374	466,212	453,271	390,823	388,508
	産業	173,609	157,722	143,345	137,715	155,834	171,871	124,679	106,352
	農林	50,712	48,935	38,120	37,464	37,233	36,190	34,163	25,149
	国土	95,591	93,559	78,033	72,256	77,104	80,868	77,346	82,855
	その他	207,997	128,705	103,484	105,165	110,726	109,200	97,786	97,306
奈良県	合計	284,600	235,490	199,689	196,685	210,747	208,978	182,700	188,699
	生活	123,414	121,568	104,463	104,887	112,807	103,142	89,263	86,393
	産業	103,555	71,159	50,912	49,604	50,523	58,595	47,798	44,690
	農林	15,474	13,519	14,532	13,546	13,732	11,844	10,553	10,466
	国土	23,478	18,719	16,814	16,527	16,419	19,509	17,460	19,897
	その他	18,679	10,526	12,968	12,120	17,268	15,887	17,625	27,254
和歌山県	合計	269,488	250,943	245,005	235,501	267,124	262,554	262,840	291,516
	生活	96,462	90,704	90,460	89,843	97,330	102,545	94,490	93,063
	産業	97,638	86,005	85,089	80,467	87,802	91,348	90,853	94,311
	農林	26,717	23,656	22,073	20,852	23,994	21,240	16,875	15,800
	国土	26,188	27,983	28,151	28,016	27,943	27,255	23,898	27,721
	その他	22,482	22,594	19,232	16,322	30,054	20,166	36,723	60,622
鳥取県	合計	226,687	217,930	177,380	171,092	187,608	182,799	155,588	156,835
	生活	66,271	61,508	52,489	47,638	49,070	55,638	52,260	50,716
	産業	81,020	85,756	63,713	63,684	67,752	50,522	45,523	47,460
	農林	19,851	20,645	15,573	14,606	16,146	14,585	12,424	11,064
	国土	28,038	28,792	24,426	29,682	34,184	36,609	27,360	21,161
	その他	31,506	21,229	21,178	15,482	20,455	25,445	18,021	26,433
島根県	合計	348,986	318,248	320,206	290,474	320,777	318,906	266,145	255,650
	生活	130,420	102,675	99,302	82,496	105,866	110,641	89,392	80,989
	産業	91,776	85,902	85,599	89,454	99,744	91,348	82,137	77,138
	農林	40,394	35,830	32,488	30,159	33,025	32,830	29,976	25,549
	国土	47,357	47,742	55,647	51,286	51,240	45,308	39,495	37,162
	その他	39,038	46,098	47,170	37,080	30,903	38,779	25,145	34,812
岡山県	合計	371,157	341,812	336,221	299,222	308,589	301,649	289,052	297,980
	生活	178,541	169,004	161,330	152,088	154,226	156,589	150,712	155,885
	産業	79,181	69,512	77,639	66,689	64,494	56,608	53,661	55,066
	農林	34,354	37,573	34,279	30,130	30,184	27,846	25,414	25,640
	国土	27,825	25,402	25,048	22,572	22,465	22,854	20,126	25,919
	その他	51,256	40,321	37,925	27,743	37,219	37,753	39,139	35,471
広島県	合計	566,556	523,420	522,616	461,753	465,948	465,393	433,133	417,689
	生活	252,467	235,065	242,778	218,674	214,310	228,744	217,606	216,442
	産業	150,729	138,758	139,503	130,643	126,710	115,857	106,845	100,514
	農林	37,248	34,049	29,439	27,177	25,051	20,178	17,878	18,062
	国土	59,297	53,026	47,854	41,203	43,063	41,214	39,316	34,180
	その他	66,815	62,522	63,041	44,057	56,814	59,400	51,488	48,492
山口県	合計	358,549	326,301	313,469	268,277	314,964	306,908	291,137	269,173
	生活	144,632	137,345	124,571	110,920	134,789	136,276	134,654	124,016
	産業	97,225	86,069	94,337	81,018	81,488	73,144	70,019	53,934
	農林	40,320	34,494	30,436	27,502	28,293	23,144	20,212	19,384
	国土	37,092	34,822	32,927	31,892	32,006	31,854	25,814	27,631
	その他	39,280	33,570	31,198	16,945	38,389	42,490	40,439	44,208

(単位：百万円)

25	26	27	28	29	30	令和元	2	3
392,522	373,949	340,961	347,265	341,460	360,876	350,070	366,783	356,780
158,850	163,573	154,304	155,430	155,948	160,359	170,810	151,719	142,465
114,096	92,754	82,850	95,175	90,085	93,894	82,234	98,232	100,731
21,264	17,427	15,575	17,457	20,686	17,422	21,730	20,405	19,352
52,505	57,057	42,303	42,273	35,444	35,833	41,396	55,813	61,006
45,806	43,138	45,929	36,930	39,297	53,367	33,900	40,613	33,225
220,874	221,160	210,640	208,071	220,240	214,382	229,592	264,111	261,085
115,563	120,205	125,112	114,378	118,807	110,482	116,537	138,017	125,703
46,070	36,823	33,734	36,885	41,672	44,275	52,074	55,483	70,631
11,735	10,829	10,358	12,829	14,251	14,697	14,328	16,793	17,349
18,151	18,695	17,240	18,195	17,495	18,798	24,250	25,584	28,704
29,356	34,608	24,196	25,783	28,014	26,130	22,404	28,233	18,698
430,028	422,329	379,124	364,909	379,026	387,267	424,098	387,242	383,986
222,590	214,735	214,353	212,350	219,958	197,362	215,474	195,815	197,149
82,733	84,658	49,968	48,184	41,948	43,715	48,628	57,824	60,367
11,185	11,283	9,424	10,871	12,610	10,014	10,226	12,257	10,644
51,597	46,992	50,679	47,270	48,785	49,489	54,990	61,098	59,601
61,924	64,662	54,700	46,234	55,724	86,688	94,781	60,247	56,225
911,248	952,660	954,271	923,032	937,656	999,386	954,189	1,032,301	1,053,258
610,300	647,160	668,051	618,324	638,125	730,380	696,319	735,406	746,138
102,040	91,238	89,153	109,255	87,522	89,543	92,753	103,458	106,791
6,018	5,689	4,999	8,238	7,425	4,848	5,913	5,827	6,274
60,150	66,079	69,419	70,822	65,028	71,294	75,507	85,574	86,955
132,740	142,494	122,650	116,393	139,557	103,321	83,698	102,037	107,100
834,407	790,205	777,405	795,486	766,888	768,283	841,599	978,723	943,576
463,429	447,322	446,015	422,391	426,006	401,306	433,683	531,714	494,722
141,926	128,034	116,896	142,753	130,436	129,554	141,698	158,713	185,121
31,751	30,936	34,248	52,289	36,349	38,275	39,302	36,723	37,952
93,139	81,890	70,380	74,196	74,003	76,326	87,110	105,656	110,882
104,163	102,022	109,865	103,858	100,094	122,822	139,806	145,916	114,899
214,863	209,819	206,082	213,373	204,113	199,008	225,213	245,349	244,806
104,676	105,269	98,662	107,743	100,315	93,750	116,052	114,487	111,991
46,767	45,864	46,552	46,090	52,302	50,755	48,654	57,998	59,300
11,826	12,674	11,140	11,033	8,511	6,955	6,874	8,437	8,018
26,629	24,168	27,182	25,977	26,032	25,439	29,374	37,259	36,306
24,965	21,845	22,546	22,530	16,954	22,109	24,259	27,167	29,191
367,472	346,116	336,497	267,220	248,263	255,692	288,180	317,424	318,492
106,412	101,067	91,895	80,954	86,102	78,475	96,528	105,429	85,003
152,836	149,268	159,427	100,876	76,773	84,671	85,330	101,206	116,695
20,402	16,879	15,083	17,163	17,914	17,618	20,099	22,248	22,752
45,980	41,516	35,119	31,506	35,401	42,245	44,635	46,966	53,646
41,842	37,386	34,973	36,721	32,073	32,683	41,588	41,575	40,396
190,143	178,558	165,150	178,063	200,982	196,868	195,726	187,362	190,850
57,396	57,839	51,380	55,080	58,347	67,205	53,244	58,981	67,226
66,655	57,337	60,477	68,552	71,042	54,386	52,920	55,376	54,786
12,552	13,202	10,054	10,407	19,069	13,570	14,950	14,365	13,606
30,273	23,653	21,112	20,888	21,243	22,386	26,594	31,564	31,129
23,266	26,528	22,127	23,135	31,280	39,321	48,018	27,076	24,102
279,155	279,079	253,924	253,001	233,238	243,389	270,665	291,085	301,119
86,199	82,186	85,138	80,203	75,863	70,687	84,804	87,769	86,959
78,467	75,527	69,352	78,643	75,380	83,731	83,824	92,068	94,111
32,340	31,248	25,554	23,577	23,240	26,049	28,233	29,930	31,278
42,085	36,206	28,653	33,171	28,422	28,257	32,469	38,241	40,139
40,064	53,912	45,227	37,408	30,333	34,665	41,334	43,077	48,633
337,267	334,300	306,643	297,379	294,664	339,965	382,267	388,652	367,441
166,522	173,314	170,927	157,094	159,712	156,126	152,200	174,966	163,651
62,645	60,066	55,845	54,281	53,232	58,741	61,054	64,718	65,150
29,450	29,543	27,045	25,157	27,315	27,745	29,150	30,443	27,384
32,246	28,196	23,390	23,664	22,913	26,136	46,813	51,926	56,453
46,403	43,181	29,435	37,184	31,494	71,218	93,050	66,600	54,802
456,871	428,036	414,744	397,972	396,473	442,722	539,833	570,449	569,066
241,580	226,147	223,177	215,894	216,036	202,924	225,963	243,332	252,056
107,117	85,813	65,949	70,276	73,324	65,228	90,036	99,044	104,317
19,568	18,978	17,642	18,611	18,687	14,117	17,223	19,731	21,115
39,248	36,830	40,823	41,763	44,430	44,593	69,014	87,977	71,568
49,358	60,267	67,152	51,428	43,996	115,860	137,598	120,366	120,010
298,441	306,300	280,200	299,882	296,339	298,604	328,427	299,199	299,823
121,790	133,708	129,250	127,259	131,061	131,939	132,691	118,349	103,543
63,656	68,616	59,899	63,855	69,409	62,091	72,842	78,059	82,468
24,026	16,734	17,354	19,597	23,760	22,954	23,910	24,910	23,221
35,724	32,806	31,832	31,835	27,999	25,934	32,101	34,652	36,811
53,246	54,436	41,865	57,335	44,110	55,687	66,883	43,230	53,780

第5-1表 事業目的別にみた都道府県別投資額の推移（つづき）

都道府県	年度 区分	平成17	18	19	20	21	22	23	24
		徳島県	合計	286,621	255,446	220,231	188,375	200,972	189,688
	生活	91,222	83,726	74,958	66,335	72,101	77,513	69,876	66,974
	産業	66,561	64,731	51,656	41,265	43,254	39,095	33,522	33,407
	農林	38,645	35,662	31,917	27,749	29,371	22,679	20,302	20,787
	国土	38,552	39,551	38,206	27,449	31,298	27,323	23,937	31,809
	その他	51,640	31,776	23,495	25,578	24,948	23,077	20,192	24,472
香川県	合計	215,338	165,565	150,025	151,350	166,401	155,102	165,561	151,328
	生活	83,475	69,975	67,143	71,977	79,294	73,774	90,291	71,273
	産業	43,400	37,743	32,501	30,808	34,413	33,286	30,586	30,099
	農林	20,501	16,744	15,887	13,249	15,118	13,724	12,701	14,818
	国土	22,174	21,432	21,232	18,339	16,092	14,811	13,246	14,331
	その他	45,787	19,671	13,263	16,978	21,484	19,507	18,737	20,806
愛媛県	合計	349,339	307,527	266,087	238,814	255,240	248,348	230,935	248,075
	生活	112,644	110,884	99,820	96,182	96,456	101,499	103,953	109,845
	産業	101,161	99,910	86,828	74,218	78,532	63,517	59,275	58,404
	農林	36,848	34,990	30,204	24,114	24,385	24,787	21,638	25,276
	国土	42,776	32,908	30,752	27,515	32,378	30,036	27,724	27,607
	その他	55,910	28,835	18,483	16,786	23,489	28,508	18,345	26,944
高知県	合計	264,846	221,941	216,467	205,411	252,303	245,731	212,056	216,311
	生活	79,424	64,938	61,469	58,966	73,232	66,689	64,823	63,923
	産業	73,863	70,797	79,123	69,284	78,182	76,919	60,870	65,776
	農林	32,599	27,689	25,381	24,769	32,928	29,859	26,569	21,241
	国土	33,177	31,944	30,643	27,524	38,668	34,896	33,524	36,292
	その他	45,784	26,573	19,852	24,868	29,293	37,368	26,271	29,080
福岡県	合計	977,011	926,703	875,101	855,604	965,445	848,977	715,148	764,371
	生活	504,932	471,234	441,353	416,621	481,745	434,591	403,688	415,277
	産業	192,052	179,619	178,080	160,985	182,055	169,540	131,129	133,981
	農林	53,292	50,425	42,868	40,530	47,570	42,396	38,047	39,200
	国土	89,479	85,140	90,347	90,091	90,680	84,535	74,843	76,936
	その他	137,256	140,285	122,453	147,377	163,396	117,915	67,441	98,977
佐賀県	合計	250,201	236,569	240,096	229,269	251,248	225,997	203,308	205,560
	生活	95,674	87,005	81,090	78,367	82,511	79,446	81,663	85,142
	産業	47,025	43,511	47,495	48,231	50,471	42,509	43,464	38,476
	農林	34,527	32,629	28,726	26,230	31,567	27,839	21,813	19,021
	国土	47,385	41,014	45,249	44,720	46,514	41,280	29,403	22,821
	その他	25,590	32,410	37,535	31,720	40,185	34,923	26,965	40,100
長崎県	合計	346,257	326,269	323,786	297,703	346,292	313,575	296,982	299,750
	生活	136,710	133,594	130,383	116,468	137,529	131,444	131,393	133,279
	産業	86,546	72,793	78,763	78,899	84,362	75,568	64,626	59,691
	農林	60,939	55,357	50,181	40,212	47,221	39,088	34,554	33,188
	国土	30,868	28,470	26,381	28,472	32,940	26,578	22,320	23,380
	その他	31,193	36,055	38,077	33,652	44,241	40,896	44,088	50,212
熊本県	合計	402,765	404,761	406,236	383,535	444,564	420,255	340,785	365,532
	生活	145,512	150,061	147,482	133,653	164,013	170,815	160,615	175,404
	産業	72,877	75,107	78,345	74,947	80,550	71,820	59,413	58,915
	農林	56,808	51,899	50,131	41,925	50,331	51,658	38,182	37,130
	国土	48,252	45,287	44,209	42,123	45,161	40,727	35,344	43,584
	その他	79,316	82,407	86,069	90,886	104,509	85,234	47,231	50,500
大分県	合計	307,244	301,243	277,820	254,414	273,944	259,073	243,147	263,365
	生活	107,862	101,676	103,217	82,781	95,291	104,439	100,917	102,364
	産業	72,732	79,511	74,699	69,740	76,015	68,165	65,849	65,761
	農林	43,596	43,676	39,445	39,479	39,351	33,679	27,318	26,232
	国土	35,427	37,786	33,726	33,034	31,892	26,016	20,707	25,292
	その他	47,625	38,595	26,733	29,380	31,395	26,775	28,356	43,717
宮崎県	合計	344,702	340,933	285,292	283,314	292,972	279,703	249,057	240,943
	生活	103,748	92,510	91,050	91,552	96,208	87,882	83,694	78,549
	産業	68,867	68,399	67,072	75,161	80,352	76,512	73,107	74,929
	農林	62,420	56,435	50,136	50,067	55,154	46,579	38,229	34,234
	国土	32,640	41,941	38,214	33,884	36,300	32,368	26,052	28,752
	その他	77,026	81,647	38,820	32,651	24,959	36,363	27,976	24,480
鹿児島県	合計	488,392	486,160	444,248	415,245	465,443	424,305	410,371	403,480
	生活	171,964	161,395	149,768	153,848	165,247	166,860	166,011	156,718
	産業	109,816	117,430	108,460	101,569	113,852	84,092	87,181	88,362
	農林	101,739	96,781	89,015	76,951	84,674	74,390	67,364	65,672
	国土	48,156	50,768	47,684	47,383	60,203	51,605	44,736	46,815
	その他	56,716	59,785	49,321	35,494	41,468	47,357	45,079	45,913
沖縄県	合計	431,080	407,444	402,659	398,786	424,805	391,674	356,844	367,728
	生活	202,661	192,459	177,665	168,274	197,958	185,489	163,174	160,180
	産業	118,277	117,194	115,897	116,116	116,261	104,449	99,691	96,261
	農林	65,067	55,947	48,843	48,917	52,547	52,263	48,220	49,126
	国土	17,738	18,598	18,532	18,218	20,020	20,570	21,447	16,283
	その他	27,338	23,247	41,723	47,261	38,019	28,903	24,312	45,878

(単位：百万円)

25	26	27	28	29	30	令和元	2	3
213,425	218,010	194,271	195,098	194,436	202,704	219,620	250,115	240,480
80,398	74,230	70,823	62,474	66,558	64,969	63,568	63,088	65,422
40,414	43,441	37,496	42,518	45,908	50,269	55,906	71,080	69,694
22,296	23,880	20,285	21,275	25,002	24,224	23,657	24,807	25,705
43,565	39,393	34,999	40,535	32,565	38,629	47,773	60,574	58,677
26,752	37,065	30,668	28,297	24,403	24,613	28,716	30,565	20,981
172,871	181,167	182,319	183,735	191,639	169,875	179,016	194,131	183,798
88,895	95,006	99,865	97,889	93,879	74,453	83,903	80,190	84,063
34,489	31,834	28,272	32,479	33,851	33,048	35,471	44,131	41,210
14,013	11,328	11,705	13,164	16,442	15,531	15,045	15,944	14,316
17,455	15,032	14,010	15,251	17,671	20,544	21,756	23,905	19,586
18,018	27,969	28,467	24,952	29,796	26,298	22,841	29,961	24,623
279,495	285,196	262,585	273,149	271,845	276,863	313,776	293,249	300,035
113,699	121,148	116,664	111,796	117,771	105,738	109,882	98,188	94,789
70,474	68,485	63,559	71,929	71,673	65,050	64,578	74,033	78,027
25,402	22,929	20,292	22,941	23,307	21,310	23,674	25,091	24,894
40,150	39,480	35,191	34,824	33,087	36,255	47,353	50,209	59,220
29,769	33,153	26,878	31,658	26,007	48,510	68,288	45,727	43,105
260,111	274,603	259,879	277,475	292,619	282,949	306,497	310,189	316,582
74,508	81,525	75,539	92,162	100,649	90,743	81,400	79,111	77,217
80,913	78,039	67,886	71,137	80,909	74,222	82,649	89,513	92,339
26,484	27,246	25,064	21,426	26,591	22,697	25,408	25,136	27,837
41,882	42,449	42,926	51,321	42,697	45,173	50,579	57,317	64,754
36,323	45,345	48,464	41,430	41,773	50,115	66,460	59,112	54,435
849,595	866,545	824,235	813,107	823,873	858,862	893,120	919,815	927,981
459,614	485,496	477,689	452,847	442,822	442,914	439,223	470,351	463,392
151,822	140,717	132,433	139,327	145,939	145,110	160,384	166,660	171,094
44,263	43,298	36,038	39,414	44,193	41,245	40,620	40,206	41,934
97,250	97,186	90,347	98,119	90,380	95,561	110,867	106,376	104,506
96,646	99,849	87,729	83,400	100,539	134,032	142,025	136,223	147,055
228,523	238,089	213,177	213,342	225,982	219,195	226,370	278,236	279,971
96,694	97,944	89,606	80,316	83,563	76,382	82,229	95,241	102,823
43,385	44,576	40,130	39,367	45,153	41,453	40,760	55,491	51,204
27,901	31,671	27,242	25,845	29,378	28,031	24,502	26,031	27,511
29,668	27,480	22,850	26,562	28,843	29,860	31,097	37,403	39,660
30,874	36,418	33,349	41,252	39,045	43,469	47,782	64,069	58,773
336,341	333,381	299,984	338,952	374,147	364,552	420,378	413,957	406,540
142,665	134,646	124,449	115,604	129,697	124,876	154,005	133,866	130,687
71,248	67,026	62,687	66,216	62,662	62,547	68,846	70,129	90,704
43,294	44,029	32,371	35,438	38,870	38,631	40,069	42,757	39,343
26,217	25,179	23,123	25,491	25,260	29,647	33,942	36,787	45,176
52,918	62,500	57,355	96,202	117,658	108,850	123,516	130,418	100,630
452,924	404,147	359,680	435,269	578,319	632,028	607,351	551,010	571,934
192,977	166,831	165,579	142,045	168,987	191,555	221,596	185,682	182,369
75,161	71,604	64,364	57,154	73,533	81,423	88,042	91,321	100,367
53,275	50,988	37,526	38,119	49,190	47,175	52,416	46,534	49,240
75,602	62,920	49,955	57,656	68,975	79,048	69,080	79,165	80,558
55,909	51,803	42,256	140,296	217,634	232,827	176,218	148,308	159,400
297,375	282,476	248,367	254,780	266,975	278,405	296,614	315,100	323,076
92,468	97,192	96,986	90,341	95,371	91,674	98,335	100,042	95,283
83,240	84,431	58,689	65,665	66,348	64,019	65,838	72,719	78,820
29,897	26,665	26,967	28,512	29,826	36,058	36,709	39,843	34,839
38,654	32,487	33,811	43,577	36,348	39,215	47,634	47,925	52,919
53,116	41,702	31,914	26,685	39,083	47,440	48,098	54,571	61,215
293,008	291,396	228,248	240,883	259,832	246,510	273,643	295,393	299,190
95,884	98,952	79,988	77,420	73,639	71,838	86,218	92,638	85,961
79,900	79,259	62,581	71,535	67,041	66,782	67,648	71,074	90,079
49,370	49,667	35,044	33,489	48,777	42,250	41,963	38,736	40,094
41,836	31,319	25,772	29,051	29,393	31,411	34,799	44,472	42,221
26,017	32,199	24,862	29,387	40,982	34,229	43,015	48,474	40,835
451,457	443,086	382,790	383,182	407,640	379,965	419,931	465,114	443,706
160,588	173,920	146,054	135,075	149,345	141,531	163,828	167,511	145,352
107,194	97,622	82,829	84,893	80,648	77,929	85,347	104,870	105,559
77,146	66,465	58,680	54,787	69,619	56,917	65,914	64,768	64,497
58,985	52,362	41,907	46,150	39,620	37,737	42,493	52,488	55,213
47,543	52,718	53,321	62,277	68,409	65,851	62,348	75,477	73,086
409,556	429,039	450,786	479,326	443,872	399,171	413,039	419,631	398,020
172,637	180,226	196,977	206,022	183,031	158,354	169,873	167,214	158,758
106,605	99,395	110,374	136,084	126,741	119,092	112,607	91,489	94,158
60,253	55,702	47,373	48,490	45,959	43,722	45,413	50,725	48,015
15,931	29,883	23,395	25,242	29,103	24,464	23,791	29,356	31,473
54,130	63,833	72,668	63,488	59,038	53,540	61,356	80,847	65,616

第5-2表 事業目的別にみた都道府県別投資額の推移（構成比）

（単位：％）

都道府県	年度 区分	平成21	22	23	24	25	26	27	28	29	30	令和元	2	3
		合計	100.0	100.0	100.0	100.0	100.0	100.0	100.0	100.0	100.0	100.0	100.0	100.0
	計	100.0	100.0	100.0	100.0	100.0	100.0	100.0	100.0	100.0	100.0	100.0	100.0	100.0
	生産	49.3	50.7	50.2	48.8	47.5	49.4	50.6	48.7	48.2	46.1	46.1	44.5	45.6
	業	21.1	19.5	18.3	18.2	19.0	18.4	17.8	18.5	19.1	18.3	18.2	19.1	19.6
	林	7.5	6.9	6.6	6.6	7.2	7.1	6.8	6.8	7.3	6.9	7.0	6.7	6.8
	土	9.9	9.3	8.9	8.8	10.0	9.1	8.6	9.1	8.8	9.0	10.1	10.9	11.7
	その他	12.2	13.6	15.9	17.5	16.3	15.9	16.2	17.0	16.6	19.8	18.6	18.9	16.3
北海道	計	100.0	100.0	100.0	100.0	100.0	100.0	100.0	100.0	100.0	100.0	100.0	100.0	100.0
	生産	30.6	38.8	36.2	35.4	33.6	37.1	36.7	34.5	35.4	33.9	30.3	32.3	32.9
	業	27.0	22.9	24.6	24.2	23.9	23.5	23.3	22.0	21.6	23.4	22.6	21.6	22.6
	林	18.6	14.3	15.2	16.8	17.5	16.8	16.5	17.5	17.5	17.5	18.4	17.8	17.5
	土	15.1	13.0	13.3	11.8	14.6	11.2	11.2	12.5	11.3	11.5	14.0	13.3	13.1
	その他	8.7	11.1	10.8	11.8	10.4	11.4	12.2	13.4	14.3	13.7	14.7	15.0	14.0
青森県	計	100.0	100.0	100.0	100.0	100.0	100.0	100.0	100.0	100.0	100.0	100.0	100.0	100.0
	生産	38.6	39.3	35.3	32.3	40.2	36.3	38.9	43.7	41.6	44.0	43.7	43.5	44.3
	業	19.0	17.3	17.4	17.1	16.6	16.3	17.6	18.0	19.1	18.9	19.9	21.3	22.8
	林	12.2	10.8	12.1	12.5	12.0	12.1	12.3	12.6	13.6	14.2	14.5	14.7	14.1
	土	9.0	8.7	9.9	12.0	10.5	10.9	13.0	9.4	7.3	7.8	9.2	8.5	9.0
	その他	21.2	23.9	25.4	26.1	20.7	24.3	18.2	16.2	18.5	15.1	12.6	12.0	9.8
岩手県	計	100.0	100.0	100.0	100.0	100.0	100.0	100.0	100.0	100.0	100.0	100.0	100.0	100.0
	生産	40.2	43.7	37.2	26.6	31.1	36.8	34.2	31.8	30.1	30.9	32.7	30.3	30.4
	業	21.8	20.9	15.6	18.3	18.2	22.1	26.5	31.0	35.9	32.4	27.5	33.4	27.9
	林	13.3	12.9	9.4	7.1	7.4	8.8	7.5	6.7	7.1	7.8	10.3	8.8	12.9
	土	14.7	12.6	8.3	7.1	5.1	4.9	5.0	5.5	5.8	7.8	8.9	9.7	12.9
	その他	10.0	9.9	29.5	40.8	38.2	27.4	26.8	25.1	21.0	21.0	20.6	17.8	15.9
宮城県	計	100.0	100.0	100.0	100.0	100.0	100.0	100.0	100.0	100.0	100.0	100.0	100.0	100.0
	生産	45.6	48.5	40.7	32.4	38.9	48.7	49.3	47.2	41.7	41.8	41.7	40.5	43.6
	業	15.5	15.3	9.3	9.2	8.8	10.6	10.0	11.3	14.5	15.4	14.7	17.0	14.1
	林	7.8	7.2	3.2	4.7	7.0	10.1	10.7	8.9	9.4	9.2	8.0	8.1	7.1
	土	9.2	9.4	5.9	5.2	4.2	3.1	3.2	4.5	5.2	6.2	7.8	9.5	11.6
	その他	21.9	19.6	41.0	48.6	41.1	27.5	26.8	28.1	29.2	27.4	27.9	24.9	23.5
秋田県	計	100.0	100.0	100.0	100.0	100.0	100.0	100.0	100.0	100.0	100.0	100.0	100.0	100.0
	生産	40.4	41.8	39.8	38.6	34.3	36.8	39.7	36.7	33.2	30.3	30.4	30.1	29.0
	業	23.8	22.4	23.3	24.7	23.5	20.3	20.0	21.4	20.3	18.9	19.5	21.5	21.1
	林	11.7	11.6	13.3	11.9	14.9	13.8	13.4	15.9	18.5	18.1	17.1	14.4	16.5
	土	14.2	12.4	12.6	10.9	14.4	12.1	12.2	13.7	12.4	14.9	17.1	18.4	21.3
	その他	9.9	11.7	11.0	14.0	12.9	17.0	14.7	12.4	15.6	17.7	15.9	15.5	12.1
山形県	計	100.0	100.0	100.0	100.0	100.0	100.0	100.0	100.0	100.0	100.0	100.0	100.0	100.0
	生産	36.4	42.5	41.1	39.6	36.6	40.4	40.5	38.5	37.2	39.1	35.0	34.6	33.9
	業	32.3	31.7	32.3	29.5	28.9	25.1	25.1	25.1	28.7	27.2	26.6	26.5	27.1
	林	7.3	6.9	8.6	9.6	9.9	9.9	9.5	10.0	11.5	10.9	10.5	10.2	10.5
	土	15.7	10.7	10.7	9.9	12.5	11.6	10.5	11.0	10.6	11.1	12.2	12.4	12.8
	その他	8.3	8.1	7.3	11.5	12.2	13.0	14.3	15.4	12.0	11.8	15.7	16.2	15.7
福島県	計	100.0	100.0	100.0	100.0	100.0	100.0	100.0	100.0	100.0	100.0	100.0	100.0	100.0
	生産	44.4	47.3	44.8	37.4	38.6	41.0	39.8	37.7	34.6	27.3	24.2	17.8	24.9
	業	28.1	25.0	17.9	18.8	16.3	15.0	15.3	15.6	18.9	19.3	21.7	16.4	22.3
	林	10.9	7.9	5.1	5.8	5.2	6.0	6.4	6.7	7.3	8.8	8.3	5.7	8.4
	土	7.8	6.3	5.5	5.3	5.5	4.8	4.4	5.3	5.5	5.8	7.1	6.3	11.0
	その他	8.8	13.5	26.7	32.7	34.5	33.2	34.1	34.5	33.6	38.8	38.7	53.9	33.4
茨城県	計	100.0	100.0	100.0	100.0	100.0	100.0	100.0	100.0	100.0	100.0	100.0	100.0	100.0
	生産	57.0	61.4	49.5	49.0	51.5	54.3	52.3	50.6	55.2	53.0	50.6	50.5	46.9
	業	19.4	17.2	15.2	16.2	20.5	20.5	20.7	18.5	16.7	18.9	20.3	19.9	22.9
	林	5.0	4.7	4.3	3.7	4.3	4.2	3.9	3.8	4.5	5.0	5.0	5.0	5.8
	土	9.7	8.7	8.6	7.8	8.8	7.4	7.8	9.7	11.0	11.0	12.4	11.5	11.8
	その他	8.9	8.0	22.4	23.4	14.9	13.6	15.4	17.5	12.6	12.0	11.7	13.1	12.7
栃木県	計	100.0	100.0	100.0	100.0	100.0	100.0	100.0	100.0	100.0	100.0	100.0	100.0	100.0
	生産	54.0	54.2	40.8	52.5	51.0	55.2	51.0	47.6	50.3	54.2	51.8	38.5	46.3
	業	19.9	18.0	14.2	16.9	18.0	16.8	13.6	15.5	16.7	15.8	15.4	13.2	16.8
	林	6.1	6.3	4.9	5.8	6.3	6.9	6.2	6.4	6.9	6.8	6.9	4.7	6.0
	土	11.6	12.4	11.7	11.4	11.1	9.7	8.2	11.0	10.0	11.1	10.3	9.8	14.4
	その他	8.4	9.2	28.3	13.4	13.6	11.5	20.9	19.5	16.1	12.1	15.7	33.8	16.5
群馬県	計	100.0	100.0	100.0	100.0	100.0	100.0	100.0	100.0	100.0	100.0	100.0	100.0	100.0
	生産	49.2	49.9	52.3	51.4	51.9	51.4	48.5	52.1	50.8	44.8	42.5	48.2	46.8
	業	18.7	19.2	19.4	20.0	21.2	20.6	19.4	20.6	19.3	18.0	18.5	20.0	18.6
	林	7.0	7.3	6.9	7.5	6.5	5.7	11.1	5.7	5.9	5.9	5.1	4.5	5.3
	土	14.2	12.2	10.9	11.1	12.4	10.8	9.8	11.0	12.6	14.5	16.0	13.0	13.5
	その他	10.9	11.4	10.5	9.9	8.0	11.6	11.3	10.5	11.4	16.8	17.9	14.2	15.8
埼玉県	計	100.0	100.0	100.0	100.0	100.0	100.0	100.0	100.0	100.0	100.0	100.0	100.0	100.0
	生産	66.3	68.9	68.4	70.4	66.3	64.8	67.9	70.5	70.2	66.4	63.4	61.0	61.4
	業	12.7	11.3	11.1	11.0	11.8	11.8	10.4	8.6	8.7	9.8	10.9	11.1	12.9
	林	2.0	2.0	1.9	1.5	1.8	1.8	1.7	1.6	1.8	2.1	2.1	1.9	2.0
	土	10.3	8.6	9.0	8.4	9.2	9.0	8.5	7.9	7.9	8.3	9.0	10.3	10.4
	その他	8.6	9.2	9.7	8.7	10.9	12.7	11.4	11.4	11.4	13.4	14.6	15.7	13.3

第5-2表 事業目的別にみた都道府県別投資額の推移（構成比）（つづき）

（単位：％）

都道府県	年度 区分	平成21	22	23	24	25	26	27	28	29	30	令和元	2	3
		三重県	合計	100.0	100.0	100.0	100.0	100.0	100.0	100.0	100.0	100.0	100.0	100.0
	生産	40.5	42.4	43.4	37.5	40.5	43.7	45.3	44.8	45.7	44.4	48.8	41.4	39.9
	業	26.4	28.2	28.2	28.5	29.1	24.8	24.3	27.4	26.4	26.0	23.5	26.8	28.2
	農	7.8	7.1	6.2	5.1	5.4	4.7	4.6	5.0	6.1	4.8	6.2	5.6	5.4
	林	13.8	11.9	10.5	12.2	13.4	15.3	12.4	12.2	10.4	9.9	11.8	15.2	17.1
	土	11.5	10.4	11.7	16.7	11.7	11.5	13.5	10.6	11.5	14.8	9.7	11.1	9.3
	その他													
滋賀県	合計	100.0	100.0	100.0	100.0	100.0	100.0	100.0	100.0	100.0	100.0	100.0	100.0	100.0
	生産	53.8	55.5	58.1	59.6	52.3	54.4	59.4	55.0	53.9	51.5	50.8	52.3	48.1
	業	21.4	22.6	19.4	17.0	20.9	16.6	16.0	17.7	18.9	20.7	22.7	21.0	27.1
	農	7.9	6.2	5.0	4.9	5.3	4.9	4.9	6.2	6.5	6.9	6.2	6.4	6.6
	林	9.1	8.2	7.5	7.4	8.2	8.5	8.2	8.7	7.9	8.8	10.6	9.7	11.0
	土	7.8	7.5	10.0	11.1	13.3	15.6	11.5	12.4	12.7	12.2	9.8	10.7	7.2
	その他													
京都府	合計	100.0	100.0	100.0	100.0	100.0	100.0	100.0	100.0	100.0	100.0	100.0	100.0	100.0
	生産	57.6	59.9	58.8	53.6	51.8	50.8	56.5	58.2	58.0	51.0	50.8	50.6	51.3
	業	18.7	17.4	18.2	23.6	19.2	20.0	13.2	13.2	11.1	11.3	11.5	14.9	15.7
	農	2.8	2.9	2.9	2.9	2.6	2.7	2.5	3.0	3.3	2.6	2.4	3.2	2.8
	林	9.6	8.5	9.2	9.6	12.0	11.1	13.4	13.0	12.9	12.8	13.0	15.8	15.5
	土	11.3	11.3	10.9	10.3	14.4	15.3	14.4	12.7	14.7	22.4	22.3	15.6	14.6
	その他													
大阪府	合計	100.0	100.0	100.0	100.0	100.0	100.0	100.0	100.0	100.0	100.0	100.0	100.0	100.0
	生産	59.9	65.5	66.9	66.8	67.0	67.9	70.0	67.0	68.1	73.1	73.0	71.2	70.8
	業	20.1	11.4	10.3	10.0	11.2	9.6	9.3	11.8	9.3	9.0	9.7	10.0	10.1
	農	0.6	0.7	0.7	0.9	0.7	0.6	0.5	0.9	0.8	0.5	0.6	0.6	0.6
	林	6.3	6.6	5.8	5.7	6.6	6.9	7.3	7.7	6.9	7.1	7.9	8.3	8.3
	土	13.1	15.8	16.3	16.6	14.6	15.0	12.9	12.6	14.9	10.3	8.8	9.9	10.2
	その他													
兵庫県	合計	100.0	100.0	100.0	100.0	100.0	100.0	100.0	100.0	100.0	100.0	100.0	100.0	100.0
	生産	55.0	53.2	53.9	55.5	55.5	56.6	57.4	53.1	55.5	52.2	51.5	54.3	52.4
	業	18.4	20.2	17.2	15.2	17.0	16.2	15.0	17.9	17.0	16.9	16.8	16.2	19.6
	農	4.4	4.3	4.7	3.6	3.8	3.9	4.4	6.6	4.7	5.0	4.7	3.8	4.0
	林	9.1	9.5	10.7	11.8	11.2	10.4	9.1	9.3	9.6	9.9	10.4	10.8	11.8
	土	13.1	12.8	13.5	13.9	12.5	12.9	14.1	13.1	13.1	16.0	16.6	14.9	12.2
	その他													
奈良県	合計	100.0	100.0	100.0	100.0	100.0	100.0	100.0	100.0	100.0	100.0	100.0	100.0	100.0
	生産	53.5	49.4	48.9	45.8	48.7	50.2	47.9	50.5	49.1	47.1	51.5	46.7	45.7
	業	24.0	28.0	26.2	23.7	21.8	21.9	22.6	21.6	25.6	25.5	21.6	23.6	24.2
	農	6.5	5.7	5.8	5.5	5.5	6.0	5.4	5.2	4.2	3.5	3.1	3.4	3.3
	林	7.8	9.3	9.6	10.5	12.4	11.5	13.2	12.2	12.8	12.8	13.0	15.2	14.8
	土	8.2	7.6	9.6	14.4	11.6	10.4	10.9	10.6	8.3	11.1	10.8	11.1	11.9
	その他													
和歌山県	合計	100.0	100.0	100.0	100.0	100.0	100.0	100.0	100.0	100.0	100.0	100.0	100.0	100.0
	生産	36.4	39.1	35.9	31.9	29.0	29.2	27.3	30.3	34.7	30.7	33.5	33.2	26.7
	業	32.9	34.8	34.6	32.4	41.6	43.1	47.4	37.8	30.9	33.1	29.6	31.9	36.6
	農	9.0	8.1	6.4	5.4	5.6	4.9	4.5	6.4	7.2	6.9	7.0	7.0	7.1
	林	10.5	10.4	9.1	9.5	12.5	12.0	10.4	11.8	14.3	16.5	15.5	14.8	16.8
	土	11.3	7.7	14.0	20.8	11.4	10.8	10.4	13.7	12.9	12.8	14.4	13.1	12.7
	その他													
鳥取県	合計	100.0	100.0	100.0	100.0	100.0	100.0	100.0	100.0	100.0	100.0	100.0	100.0	100.0
	生産	26.2	30.4	33.6	32.3	30.2	32.4	31.1	30.9	29.0	34.1	27.2	31.5	35.2
	業	36.1	27.6	29.3	30.3	35.1	32.1	36.6	38.5	35.3	27.6	27.0	29.6	28.7
	農	8.6	8.0	8.0	7.1	6.6	7.4	6.1	5.8	9.5	6.9	7.6	7.7	7.1
	林	18.2	20.0	17.6	13.5	15.9	13.2	12.8	11.7	10.6	11.4	13.6	16.8	16.3
	土	10.9	13.9	11.6	16.9	12.2	14.9	13.4	13.0	15.6	20.0	24.5	14.5	12.6
	その他													
島根県	合計	100.0	100.0	100.0	100.0	100.0	100.0	100.0	100.0	100.0	100.0	100.0	100.0	100.0
	生産	33.0	34.7	33.6	31.7	30.9	29.4	33.5	31.7	32.5	29.0	31.3	30.2	28.9
	業	31.1	28.6	30.9	30.2	28.1	27.1	27.3	31.1	32.3	34.4	31.0	31.6	31.3
	農	10.3	10.3	11.3	10.0	11.6	11.2	10.1	9.3	10.0	10.7	10.4	10.3	10.4
	林	16.0	14.2	14.8	14.5	15.1	13.0	11.3	13.1	12.2	11.6	12.0	13.1	13.3
	土	9.6	12.2	9.4	13.6	14.4	19.3	17.8	14.8	13.0	14.2	15.3	14.8	16.2
	その他													
岡山県	合計	100.0	100.0	100.0	100.0	100.0	100.0	100.0	100.0	100.0	100.0	100.0	100.0	100.0
	生産	50.0	51.9	52.1	52.3	49.4	51.8	55.7	52.8	54.2	45.9	39.8	45.0	44.5
	業	20.9	18.8	18.6	18.5	18.6	18.0	18.2	18.3	18.1	17.3	16.0	16.7	17.7
	農	9.8	9.2	8.8	8.6	8.7	8.8	8.8	8.5	9.3	8.2	7.6	7.8	7.5
	林	7.3	7.6	7.0	8.7	9.6	8.4	7.6	8.0	7.8	7.7	12.2	13.4	15.4
	土	12.1	12.5	13.5	11.9	13.8	12.9	9.6	12.5	10.7	20.9	24.3	17.1	14.9
	その他													
広島県	合計	100.0	100.0	100.0	100.0	100.0	100.0	100.0	100.0	100.0	100.0	100.0	100.0	100.0
	生産	46.0	49.2	50.2	51.8	52.9	52.8	53.8	54.2	54.5	45.8	41.9	42.7	44.3
	業	27.2	24.9	24.7	24.1	23.4	20.0	15.9	17.7	18.5	14.7	16.7	17.4	18.3
	農	5.4	4.3	4.1	4.3	4.3	4.4	4.3	4.7	4.7	3.2	3.2	3.5	3.7
	林	9.2	8.9	9.1	8.2	8.6	8.6	9.8	10.5	11.2	10.1	12.8	15.4	12.6
	土	12.2	12.8	11.9	11.6	10.8	14.1	16.2	12.9	11.1	26.2	25.5	21.1	21.1
	その他													
山口県	合計	100.0	100.0	100.0	100.0	100.0	100.0	100.0	100.0	100.0	100.0	100.0	100.0	100.0
	生産	42.8	44.4	46.3	46.1	40.8	43.7	46.1	42.4	44.2	44.2	40.4	39.6	34.5
	業	25.9	23.8	24.1	20.0	21.3	22.4	21.4	21.3	23.4	20.8	22.2	26.1	27.5
	農	9.0	7.5	6.9	7.2	8.1	5.5	6.2	6.5	8.0	7.7	7.3	8.3	7.7
	林	10.2	10.4	8.9	10.3	12.0	10.7	11.4	10.6	9.4	8.7	9.8	11.6	12.3
	土	12.2	13.8	13.9	16.4	17.8	17.8	14.9	19.1	14.9	18.6	20.4	14.4	17.9
	その他													

第5-2表 事業目的別にみた都道府県別投資額の推移（構成比）（つづき）

（単位：％）

都道府県	年度 区分	平成21	22	23	24	25	26	27	28	29	30	令和元	2	3
		徳島県	合計	100.0	100.0	100.0	100.0	100.0	100.0	100.0	100.0	100.0	100.0	100.0
	生産	35.9	40.9	41.6	37.7	37.7	34.0	36.5	32.0	34.2	32.1	28.9	25.2	27.2
	業林	21.5	20.6	20.0	18.8	18.9	19.9	19.3	21.8	23.6	24.8	25.5	28.4	29.0
	農	14.6	12.0	12.1	11.7	10.4	11.0	10.4	10.9	12.9	12.0	10.8	9.9	10.7
	国	15.6	14.4	14.3	17.9	20.4	18.1	18.0	20.8	16.7	19.1	21.8	24.2	24.4
	その他	12.4	12.2	12.0	13.8	12.5	17.0	15.8	14.5	12.6	12.1	13.1	12.2	8.7
香川県	合計	100.0	100.0	100.0	100.0	100.0	100.0	100.0	100.0	100.0	100.0	100.0	100.0	100.0
	生産	47.7	47.6	54.5	47.1	51.4	52.4	54.8	53.3	49.0	43.8	46.9	41.3	45.7
	業林	20.7	21.5	18.5	19.9	20.0	17.6	15.5	17.7	17.7	19.5	19.8	22.7	22.4
	農	9.1	8.8	7.7	9.8	8.1	6.3	6.4	7.2	8.6	9.1	8.4	8.2	7.8
	国	9.7	9.5	8.0	9.5	10.1	8.3	7.7	8.3	9.2	12.1	12.2	12.3	10.7
	その他	12.9	12.6	11.3	13.7	10.4	15.4	15.6	13.6	15.5	15.5	12.8	15.4	13.4
愛媛県	合計	100.0	100.0	100.0	100.0	100.0	100.0	100.0	100.0	100.0	100.0	100.0	100.0	100.0
	生産	37.8	40.9	45.0	44.3	40.7	42.5	44.4	40.9	43.3	38.2	35.0	33.5	31.6
	業林	30.8	25.6	25.7	23.5	25.2	24.0	24.2	26.3	26.4	23.5	20.6	25.2	26.0
	農	9.6	10.0	9.4	10.2	9.1	8.0	7.7	8.4	8.6	7.7	7.5	8.6	8.3
	国	12.7	12.1	12.0	11.1	14.4	13.8	13.4	12.7	12.2	13.1	15.1	17.1	19.7
	その他	9.2	11.5	7.9	10.9	10.7	11.6	10.2	11.6	9.6	17.5	21.8	15.6	14.4
高知県	合計	100.0	100.0	100.0	100.0	100.0	100.0	100.0	100.0	100.0	100.0	100.0	100.0	100.0
	生産	29.0	27.1	30.6	29.6	28.6	29.7	29.1	33.2	34.4	32.1	26.6	25.5	24.4
	業林	31.0	31.3	28.7	30.4	31.1	28.4	26.1	25.6	27.6	26.2	27.0	28.9	29.2
	農	13.1	12.2	12.5	9.8	10.2	9.9	9.6	7.7	9.1	8.0	8.3	8.1	8.8
	国	15.3	14.2	15.8	16.8	16.1	15.5	16.5	18.5	14.6	16.0	16.5	18.5	20.5
	その他	11.6	15.2	12.4	13.4	14.0	16.5	18.6	14.9	14.3	17.7	21.7	19.1	17.2
福岡県	合計	100.0	100.0	100.0	100.0	100.0	100.0	100.0	100.0	100.0	100.0	100.0	100.0	100.0
	生産	49.9	51.2	56.4	54.3	54.1	56.0	58.0	55.7	53.7	51.6	49.2	51.1	49.9
	業林	18.9	20.0	18.3	17.5	17.9	16.2	16.1	17.1	17.7	16.9	18.0	18.1	18.4
	農	4.9	5.0	5.3	5.1	5.2	5.0	4.4	4.8	5.4	4.8	4.5	4.4	4.5
	国	9.4	10.0	10.5	10.1	11.4	11.2	11.0	12.1	11.0	11.1	12.4	11.6	11.3
	その他	16.9	13.9	9.4	12.9	11.4	11.5	10.6	10.3	12.2	15.6	15.9	14.8	15.8
佐賀県	合計	100.0	100.0	100.0	100.0	100.0	100.0	100.0	100.0	100.0	100.0	100.0	100.0	100.0
	生産	32.8	35.2	40.2	41.4	42.3	41.1	42.0	37.6	37.0	34.8	36.3	34.2	36.7
	業林	20.1	18.8	21.4	18.7	19.0	18.7	18.8	18.5	20.0	18.9	18.0	19.9	18.3
	農	12.6	12.3	10.7	9.3	12.2	13.3	12.8	12.1	13.0	12.8	10.8	9.4	9.8
	国	18.5	18.3	14.5	11.1	13.0	11.5	10.7	12.5	12.8	13.6	13.7	13.4	14.2
	その他	16.0	15.5	13.3	19.5	13.5	15.3	15.6	19.3	17.3	19.8	21.1	23.0	21.0
長崎県	合計	100.0	100.0	100.0	100.0	100.0	100.0	100.0	100.0	100.0	100.0	100.0	100.0	100.0
	生産	39.7	41.9	44.2	44.5	42.4	40.4	41.5	34.1	34.7	34.3	36.6	32.3	32.1
	業林	24.4	24.1	21.8	19.9	21.2	20.1	20.9	19.5	16.7	17.2	16.4	16.9	22.3
	農	13.6	12.5	11.6	11.1	12.9	13.2	10.8	10.5	10.4	10.6	9.5	10.3	9.7
	国	9.5	8.5	7.5	7.8	7.8	7.6	7.7	7.5	6.8	8.1	8.1	8.9	11.1
	その他	12.8	13.0	14.8	16.8	15.7	18.7	19.1	28.4	31.4	29.9	29.4	31.5	24.8
熊本県	合計	100.0	100.0	100.0	100.0	100.0	100.0	100.0	100.0	100.0	100.0	100.0	100.0	100.0
	生産	36.9	40.6	47.1	48.0	42.6	41.3	46.0	32.6	29.2	30.3	36.5	33.7	31.9
	業林	18.1	17.1	17.4	16.1	16.6	17.7	17.9	13.1	12.7	12.9	14.5	16.6	17.5
	農	11.3	12.3	11.2	10.2	11.8	12.6	10.4	8.8	8.5	7.5	8.6	8.4	8.6
	国	10.2	9.7	10.4	11.9	16.7	15.6	13.9	13.2	11.9	12.5	11.4	14.4	14.1
	その他	23.5	20.3	13.9	13.8	12.3	12.8	11.7	32.2	37.6	36.8	29.0	26.9	27.9
大分県	合計	100.0	100.0	100.0	100.0	100.0	100.0	100.0	100.0	100.0	100.0	100.0	100.0	100.0
	生産	34.8	40.3	41.5	38.9	31.1	34.4	39.0	35.5	35.7	32.9	33.2	31.7	29.5
	業林	27.7	26.3	27.1	25.0	28.0	29.9	23.6	25.8	24.9	23.0	22.2	23.1	24.4
	農	14.4	13.0	11.2	10.0	10.1	9.4	10.9	11.2	11.2	13.0	12.4	12.6	10.8
	国	11.6	10.0	8.5	9.6	13.0	11.5	13.6	17.1	13.6	14.1	16.1	15.2	16.4
	その他	11.5	10.3	11.7	16.6	17.9	14.8	12.8	10.5	14.6	17.0	16.2	17.3	18.9
宮崎県	合計	100.0	100.0	100.0	100.0	100.0	100.0	100.0	100.0	100.0	100.0	100.0	100.0	100.0
	生産	32.8	31.4	33.6	32.6	32.7	34.0	35.0	32.1	28.3	29.1	31.5	31.4	28.7
	業林	27.4	27.4	29.4	31.1	27.3	27.2	27.4	29.7	25.8	27.1	24.7	24.1	30.1
	農	18.8	16.7	15.3	14.2	16.8	17.0	15.4	13.9	18.8	17.1	15.3	13.1	13.4
	国	12.4	11.6	10.5	11.9	14.3	10.7	11.3	12.1	11.3	12.7	12.7	15.1	14.1
	その他	8.5	13.0	11.2	10.2	8.9	11.0	10.9	12.2	15.8	13.9	15.7	16.4	13.6
鹿児島県	合計	100.0	100.0	100.0	100.0	100.0	100.0	100.0	100.0	100.0	100.0	100.0	100.0	100.0
	生産	35.5	39.3	40.5	38.8	35.6	39.3	38.2	35.3	36.6	37.2	39.0	36.0	32.8
	業林	24.5	19.8	21.2	21.9	23.7	22.0	21.6	22.2	19.8	20.5	20.3	22.5	23.8
	農	18.2	17.5	16.4	16.3	17.1	15.0	15.3	14.3	17.1	15.0	15.7	13.9	14.5
	国	12.9	12.2	10.9	11.6	13.1	11.8	10.9	12.0	9.7	9.9	10.1	11.3	12.4
	その他	8.9	11.2	11.0	11.4	10.5	11.9	13.9	16.3	16.8	17.3	14.8	16.2	16.5
沖縄県	合計	100.0	100.0	100.0	100.0	100.0	100.0	100.0	100.0	100.0	100.0	100.0	100.0	100.0
	生産	46.6	47.4	45.7	43.6	42.2	42.0	43.7	43.0	41.2	39.7	41.1	39.8	39.9
	業林	27.4	26.7	27.9	26.2	26.0	23.2	24.5	28.4	28.6	29.8	27.3	21.8	23.7
	農	12.4	13.3	13.5	13.4	14.7	13.0	10.5	10.1	10.4	11.0	11.0	12.1	12.1
	国	4.7	5.3	6.0	4.4	3.9	7.0	5.2	5.3	6.6	6.1	5.8	7.0	7.9
	その他	8.9	7.4	6.8	12.5	13.2	14.9	16.1	13.2	13.3	13.4	14.9	19.3	16.5

第6-1表 事業主体別にみた事業目的別投資額の推移

区 分	年 度	年 度							
		平成9	10	11	12	13	14	15	16
合 計	国	45,837,879	47,261,306	44,743,778	41,391,349	38,449,163	36,007,311	31,594,065	27,209,925
	都 道 府 県	9,862,966	11,037,879	10,750,122	10,439,397	9,594,187	9,280,076	7,801,063	5,570,730
	市 町 村	15,941,113	16,289,857	15,177,737	13,741,718	12,576,346	11,536,367	10,440,792	9,372,567
	都 市 町 村	20,033,800	19,933,569	18,815,919	17,210,234	16,278,629	15,190,868	13,352,211	12,266,628
生 活 基 盤	国	22,373,038	22,682,824	21,020,679	19,222,255	18,003,949	16,952,402	15,166,324	13,355,008
	都 道 府 県	1,666,273	1,751,367	1,622,625	1,601,191	1,369,828	1,382,400	1,358,546	912,177
	市 町 村	5,190,180	5,316,143	4,669,129	4,083,602	3,693,674	3,514,499	3,252,822	2,896,804
	都 市 町 村	15,516,585	15,615,314	14,728,924	13,537,463	12,940,447	12,055,503	10,554,956	9,546,027
産 業 基 盤	国	9,402,829	10,218,013	9,468,005	9,154,507	8,584,832	8,314,494	7,008,462	5,398,386
	都 道 府 県	4,930,456	5,573,421	5,128,240	5,191,662	4,846,731	4,823,522	3,870,976	2,600,370
	市 町 村	4,227,510	4,403,258	4,103,708	3,765,314	3,556,756	3,319,661	2,992,655	2,665,312
	都 市 町 村	244,864	241,334	236,057	197,531	181,344	171,311	144,831	132,704
農 林 水 産	国	4,364,219	4,291,261	4,086,373	3,752,507	3,454,246	3,064,955	2,696,250	2,362,364
	都 道 府 県	569,137	590,732	580,761	577,251	545,408	490,450	452,292	425,015
	市 町 村	2,446,340	2,395,334	2,284,105	2,105,284	1,946,977	1,713,022	1,482,796	1,301,160
	都 市 町 村	1,348,741	1,305,196	1,221,507	1,069,973	961,860	861,483	761,162	636,188
国 土 保 全	国	4,020,779	4,431,004	4,453,558	4,053,598	3,691,996	3,522,217	3,057,993	2,573,206
	都 道 府 県	1,273,300	1,505,983	1,629,829	1,475,682	1,392,934	1,455,461	1,254,344	1,001,014
	市 町 村	2,390,459	2,581,476	2,517,518	2,291,177	2,040,256	1,829,282	1,588,789	1,384,080
	都 市 町 村	357,020	343,546	306,211	286,739	258,806	237,474	214,859	188,112
そ の 他	国	5,677,013	5,638,203	5,715,162	5,208,482	4,714,139	4,153,243	3,665,036	3,520,961
	都 道 府 県	1,423,800	1,616,377	1,788,667	1,593,611	1,439,285	1,128,243	864,904	632,153
	市 町 村	1,686,623	1,593,647	1,603,276	1,496,342	1,338,682	1,159,903	1,123,730	1,125,211
	都 市 町 村	2,566,590	2,428,180	2,323,219	2,118,529	1,936,172	1,865,096	1,676,403	1,763,597

(単位：百万円)

区 分	年 度	年 度							
		26	27	28	29	30	令和元	2	3
合 計	国	24,667,204	23,654,237	24,137,629	24,326,981	25,090,815	25,929,619	27,551,000	26,426,816
	都 道 府 県	4,856,525	4,430,421	4,674,821	4,777,944	4,965,391	5,322,687	6,157,757	5,463,676
	市 町 村	7,837,565	7,582,783	8,036,551	7,945,252	8,726,360	8,681,153	8,928,907	8,984,907
	都 市 町 村	11,973,113	11,641,033	11,426,257	11,603,785	11,399,063	11,925,779	12,464,337	11,978,233
生 活 基 盤	国	12,190,712	11,973,073	11,748,011	11,717,270	11,570,366	11,940,960	12,247,205	12,043,305
	都 道 府 県	556,121	539,982	364,860	363,283	428,874	357,692	414,097	360,015
	市 町 村	2,398,756	2,410,423	2,439,497	2,331,877	2,376,168	2,489,385	2,475,955	2,492,816
	都 市 町 村	9,235,834	9,022,668	8,943,653	9,022,109	8,765,324	9,093,884	9,357,152	9,190,474
産 業 基 盤	国	4,546,547	4,218,163	4,463,095	4,647,262	4,584,070	4,721,637	5,250,616	5,178,212
	都 道 府 県	2,357,507	2,183,176	2,288,013	2,417,076	2,357,021	2,378,528	2,640,548	2,444,907
	市 町 村	2,097,402	1,961,125	2,081,696	2,130,334	2,120,058	2,238,701	2,472,400	2,574,343
	都 市 町 村	91,638	73,861	93,386	99,852	106,992	104,407	137,668	158,962
農 林 水 産	国	1,752,725	1,600,988	1,645,697	1,778,719	1,722,701	1,815,383	1,851,685	1,801,955
	都 道 府 県	381,203	337,981	347,662	341,492	353,075	389,532	392,909	388,494
	市 町 村	909,423	806,173	877,304	955,431	956,305	1,005,100	1,038,003	1,027,449
	都 市 町 村	462,099	456,834	420,731	481,795	413,322	420,751	420,773	386,013
国 土 保 全	国	2,254,126	2,037,698	2,187,861	2,139,960	2,248,431	2,631,842	2,993,894	3,103,178
	都 道 府 県	981,833	841,020	940,158	867,417	850,346	1,083,169	1,242,947	1,248,599
	市 町 村	1,128,079	1,058,926	1,108,238	1,122,741	1,248,368	1,385,455	1,559,594	1,672,587
	都 市 町 村	144,214	137,752	139,464	149,803	149,717	163,218	191,353	181,992
そ の 他	国	3,923,094	3,824,316	4,092,966	4,043,770	4,965,247	4,819,797	5,207,601	4,300,166
	都 道 府 県	579,860	528,262	734,128	788,676	976,077	1,113,766	1,467,255	1,021,661
	市 町 村	1,303,905	1,346,137	1,529,816	1,404,869	2,025,461	1,562,512	1,382,955	1,217,712
	都 市 町 村	2,039,329	1,949,917	1,829,022	1,850,225	1,963,709	2,143,519	2,357,391	2,060,793

17	18	19	20	21	22	23	24	25
25,469,096	24,151,818	23,064,485	22,394,503	23,857,659	21,990,079	21,465,687	21,869,825	24,749,805
5,285,200	5,309,744	5,469,139	5,381,728	5,715,959	4,497,059	4,196,917	4,590,210	5,597,041
8,803,657	8,196,006	7,507,717	7,121,688	7,612,911	7,197,270	7,397,845	7,103,610	7,843,827
11,380,239	10,646,069	10,087,629	9,891,086	10,528,789	10,295,750	9,870,926	10,176,005	11,308,937
12,352,197	11,698,663	11,200,033	11,017,040	11,755,300	11,146,055	10,782,852	10,677,259	11,765,245
744,721	721,312	774,345	747,611	810,698	552,118	486,084	568,125	690,277
2,703,511	2,515,540	2,339,060	2,318,568	2,469,369	2,356,486	2,602,668	2,268,002	2,302,371
8,903,966	8,461,811	8,086,628	7,950,861	8,475,233	8,237,451	7,694,101	7,841,132	8,772,598
5,040,525	4,943,661	4,891,337	4,733,930	5,027,685	4,292,407	3,932,072	3,985,334	4,706,854
2,495,691	2,592,268	2,713,535	2,647,285	2,743,188	2,197,956	1,956,865	2,061,383	2,476,855
2,425,677	2,245,949	2,078,035	1,980,546	2,188,343	2,010,244	1,898,943	1,838,347	2,125,600
119,157	105,444	99,767	106,099	96,153	84,208	76,264	85,604	104,399
2,130,983	1,964,691	1,759,807	1,646,597	1,795,258	1,522,881	1,422,412	1,449,929	1,783,086
430,376	423,508	405,424	374,874	408,548	290,868	283,145	292,256	386,022
1,165,234	1,067,924	949,052	877,265	926,691	828,448	778,700	769,077	922,467
535,374	473,259	405,331	394,458	460,020	403,565	360,566	388,596	474,597
2,529,518	2,432,657	2,299,032	2,172,275	2,371,304	2,041,292	1,905,041	1,925,330	2,472,720
1,003,116	986,407	970,757	945,300	1,090,827	887,487	802,427	831,741	1,158,685
1,350,946	1,288,003	1,179,535	1,081,139	1,134,139	1,021,429	976,703	966,107	1,176,704
175,456	158,246	148,740	145,836	146,338	132,377	125,911	127,482	137,330
3,415,872	3,112,146	2,914,276	2,824,661	2,908,112	2,987,443	3,423,310	3,831,972	4,021,901
611,296	586,249	605,077	666,659	662,698	568,631	668,396	836,704	885,203
1,158,290	1,078,589	962,035	864,171	894,369	980,663	1,140,830	1,262,077	1,316,684
1,646,286	1,447,308	1,347,163	1,293,832	1,351,044	1,438,149	1,614,083	1,733,191	1,820,014

第6-2表 事業主体別にみた事業目的別投資額の推移（構成比）

区 分	年 度											
	平成9	10	11	12	13	14	15	16	17	18	19	20
合 計	100.0	100.0	100.0	100.0	100.0	100.0	100.0	100.0	100.0	100.0	100.0	100.0
国	21.5	23.4	24.0	25.2	25.0	25.8	24.7	20.5	20.8	22.0	23.7	24.0
都 道 府 県	34.8	34.5	33.9	33.2	32.7	32.0	33.0	34.4	34.6	33.9	32.6	31.8
市 町 村	43.7	42.2	42.1	41.6	42.3	42.2	42.3	45.1	44.7	44.1	43.7	44.2
生 活 基 盤	100.0	100.0	100.0	100.0	100.0	100.0	100.0	100.0	100.0	100.0	100.0	100.0
国	7.4	7.7	7.7	8.3	7.6	8.2	9.0	6.8	6.0	6.2	6.9	6.8
都 道 府 県	23.2	23.4	22.2	21.2	20.5	20.7	21.4	21.7	21.9	21.5	20.9	21.0
市 町 村	69.4	68.8	70.1	70.4	71.9	71.1	69.6	71.5	72.1	72.3	72.2	72.2
産 業 基 盤	100.0	100.0	100.0	100.0	100.0	100.0	100.0	100.0	100.0	100.0	100.0	100.0
国	52.4	54.5	54.2	56.7	56.5	58.0	55.2	48.2	49.5	52.4	55.5	55.9
都 道 府 県	45.0	43.1	43.3	41.1	41.4	39.9	42.7	49.4	48.1	45.4	42.5	41.8
市 町 村	2.6	2.4	2.5	2.2	2.1	2.1	2.1	2.5	2.4	2.1	2.0	2.2
農 林 水 産	100.0	100.0	100.0	100.0	100.0	100.0	100.0	100.0	100.0	100.0	100.0	100.0
国	13.0	13.8	14.2	15.4	15.8	16.0	16.8	18.0	20.2	21.6	23.0	22.8
都 道 府 県	56.1	55.8	55.9	56.1	56.4	55.9	55.0	55.1	54.7	54.4	53.9	53.3
市 町 村	30.9	30.4	29.9	28.5	27.8	28.1	28.2	26.9	25.1	24.1	23.0	24.0
国 土 保 全	100.0	100.0	100.0	100.0	100.0	100.0	100.0	100.0	100.0	100.0	100.0	100.0
国	31.7	34.0	36.6	36.4	37.7	41.3	41.0	38.9	39.7	40.5	42.2	43.5
都 道 府 県	59.5	58.3	56.5	56.5	55.3	51.9	52.0	53.8	53.4	52.9	51.3	49.8
市 町 村	8.9	7.8	6.9	7.1	7.0	6.7	7.0	7.3	6.9	6.5	6.5	6.7
そ の 他	100.0	100.0	100.0	100.0	100.0	100.0	100.0	100.0	100.0	100.0	100.0	100.0
国	25.1	28.7	31.3	30.6	30.5	27.2	23.6	18.0	17.9	18.8	20.8	23.6
都 道 府 県	29.7	28.3	28.1	28.7	28.4	27.9	30.7	32.0	33.9	34.7	33.0	30.6
市 町 村	45.2	43.1	40.7	40.7	41.1	44.9	45.7	50.1	48.2	46.5	46.2	45.8

第7-1表 経費負担別にみた事業目的別投資額の推移

区 分	年 度							
	平成9	10	11	12	13	14	15	16
合 計	45,837,879	47,261,306	44,743,778	41,391,349	38,449,163	36,007,311	31,594,065	27,209,925
国	15,922,098	47,261,306	17,125,288	15,967,298	14,584,493	13,115,653	11,926,257	9,062,641
都 道 府 県	12,978,421	13,136,909	12,155,237	11,072,138	10,298,859	10,016,105	8,529,461	7,825,575
市 町 村	16,937,360	16,692,563	15,463,253	14,351,913	13,565,811	12,875,553	11,138,347	10,321,709
生 活 基 盤	22,373,038	22,682,824	21,020,679	19,222,255	18,003,949	16,952,402	15,166,324	13,355,008
国	5,147,692	5,594,125	5,446,833	4,930,623	4,595,915	4,024,526	4,001,585	3,184,481
都 道 府 県	4,217,776	4,147,055	3,563,320	3,142,327	2,813,741	2,880,752	2,508,676	2,278,293
市 町 村	13,007,570	12,941,644	12,010,526	11,149,306	10,594,294	10,047,124	8,656,063	7,892,234
産 業 基 盤	9,402,829	10,218,013	9,468,005	9,154,507	8,584,832	8,314,494	7,008,462	5,398,386
国	5,098,634	5,598,043	5,212,050	5,222,469	4,841,897	4,614,293	3,895,624	2,429,666
都 道 府 県	3,886,407	4,171,101	3,834,505	3,565,293	3,393,024	3,358,874	2,840,559	2,701,200
市 町 村	417,789	448,869	421,450	366,745	349,911	341,327	272,278	267,520
農 林 水 産	4,364,219	4,291,261	4,086,373	3,752,507	3,454,246	3,064,955	2,696,250	2,362,364
国	1,950,916	2,015,728	1,912,917	1,771,013	1,622,207	1,334,061	1,284,368	1,132,814
都 道 府 県	1,464,362	1,375,023	1,325,465	1,216,700	1,125,816	1,097,879	846,402	740,943
市 町 村	948,941	900,510	847,991	764,794	706,223	633,016	565,481	488,607
国 土 保 全	4,020,779	4,431,004	4,453,558	4,053,598	3,691,996	3,522,217	3,057,993	2,573,206
国	1,866,152	2,158,329	2,229,800	2,047,712	1,740,350	1,757,338	1,604,279	1,322,964
都 道 府 県	1,851,950	1,980,787	1,962,954	1,761,647	1,728,594	1,558,467	1,270,245	1,090,106
市 町 村	302,677	291,889	260,803	244,239	223,052	206,412	183,469	160,135
そ の 他	5,677,013	5,638,203	5,715,162	5,208,482	4,714,139	4,153,243	3,665,036	3,520,961
国	1,858,704	2,065,609	2,323,688	1,995,482	1,784,125	1,385,435	1,140,401	992,715
都 道 府 県	1,557,925	1,462,943	1,468,992	1,386,171	1,237,684	1,120,134	1,063,580	1,015,033
市 町 村	2,260,384	2,109,651	1,922,483	1,826,829	1,692,331	1,647,674	1,461,056	1,513,213

(単位：%)

21	22	23	24	25	26	27	28	29	30	令和元	2	3
100.0	100.0	100.0	100.0	100.0	100.0	100.0	100.0	100.0	100.0	100.0	100.0	100.0
24.0	20.5	19.6	21.0	22.6	19.7	18.7	19.4	19.6	19.8	20.5	22.4	20.7
31.9	32.7	34.5	32.5	31.7	31.8	32.1	33.3	32.7	34.8	33.5	32.4	34.0
44.1	46.8	46.0	46.5	45.7	48.5	49.2	47.3	47.7	45.4	46.0	45.2	45.3
100.0	100.0	100.0	100.0	100.0	100.0	100.0	100.0	100.0	100.0	100.0	100.0	100.0
6.9	5.0	4.5	5.3	5.9	4.6	4.5	3.1	3.1	3.7	3.0	3.4	3.0
21.0	21.1	24.1	21.2	19.6	19.7	20.1	20.8	19.9	20.5	20.8	20.2	20.7
72.1	73.9	71.4	73.4	74.6	75.8	75.4	76.1	77.0	75.8	76.2	76.4	76.3
100.0	100.0	100.0	100.0	100.0	100.0	100.0	100.0	100.0	100.0	100.0	100.0	100.0
54.6	51.2	49.8	51.7	52.6	51.9	51.8	51.3	52.0	51.4	50.4	50.3	47.2
43.5	46.8	48.3	46.1	45.2	46.1	46.5	46.6	45.8	46.2	47.4	47.1	49.7
1.9	2.0	1.9	2.1	2.2	2.0	1.8	2.1	2.1	2.3	2.2	2.6	3.1
100.0	100.0	100.0	100.0	100.0	100.0	100.0	100.0	100.0	100.0	100.0	100.0	100.0
22.8	19.1	19.9	20.2	21.6	21.7	21.1	21.1	19.2	20.5	21.5	21.2	21.6
51.6	54.4	54.7	53.0	51.7	51.9	50.4	53.3	53.7	55.5	55.4	56.1	57.0
25.6	26.5	25.3	26.8	26.6	26.4	28.5	25.6	27.1	24.0	23.2	22.7	21.4
100.0	100.0	100.0	100.0	100.0	100.0	100.0	100.0	100.0	100.0	100.0	100.0	100.0
46.0	43.5	42.1	43.2	46.9	43.6	41.3	43.0	40.5	37.8	41.2	41.5	40.2
47.8	50.0	51.3	50.2	47.6	50.0	52.0	50.7	52.5	55.5	52.6	52.1	53.9
6.2	6.5	6.6	6.6	5.6	6.4	6.8	6.4	7.0	6.7	6.2	6.4	5.9
100.0	100.0	100.0	100.0	100.0	100.0	100.0	100.0	100.0	100.0	100.0	100.0	100.0
22.8	19.0	19.5	21.8	22.0	14.8	13.8	17.9	19.5	19.7	23.1	28.2	23.8
30.8	32.8	33.3	32.9	32.7	33.2	35.2	37.4	34.7	40.8	32.4	26.6	28.3
46.5	48.1	47.1	45.2	45.3	52.0	51.0	44.7	45.8	39.5	44.5	45.3	47.9

(単位：百万円)

17	18	19	20	21	22	23	24	25
25,469,096	24,151,818	23,064,485	22,394,503	23,857,659	21,990,079	21,465,687	21,869,825	24,749,805
8,725,669	8,314,341	8,140,842	7,872,623	8,382,359	7,154,372	7,407,623	7,895,251	9,598,138
7,314,149	7,016,851	6,523,299	6,258,092	6,779,639	6,521,533	6,069,532	5,834,968	6,319,195
9,429,278	8,820,627	8,400,344	8,263,788	8,695,660	8,314,174	7,988,532	8,139,606	8,832,472
12,352,197	11,698,663	11,200,033	11,017,040	11,755,300	11,146,055	10,782,852	10,677,259	11,765,245
2,847,954	2,700,193	2,652,632	2,646,882	2,907,307	2,464,699	2,594,602	2,506,320	2,995,409
2,185,152	2,082,195	1,942,805	1,911,669	2,069,098	2,147,811	2,100,467	1,975,277	2,046,427
7,319,091	6,916,275	6,604,596	6,458,489	6,778,896	6,533,546	6,087,783	6,195,663	6,723,410
5,040,525	4,943,661	4,891,337	4,733,930	5,027,685	4,292,407	3,932,072	3,985,334	4,706,854
2,326,583	2,358,730	2,440,496	2,367,979	2,447,227	2,004,193	2,022,304	2,196,934	2,736,815
2,465,766	2,354,108	2,222,020	2,143,806	2,363,181	2,099,252	1,750,969	1,624,174	1,783,371
248,175	230,823	228,820	222,145	217,277	188,963	158,800	164,226	186,667
2,130,983	1,964,691	1,759,807	1,646,597	1,795,258	1,522,881	1,422,412	1,449,929	1,783,086
1,045,764	984,321	898,373	845,972	922,015	719,299	654,802	690,299	911,389
665,326	612,194	541,919	496,861	532,979	511,537	499,710	476,795	542,308
419,893	368,176	319,515	303,764	340,264	292,045	267,899	282,834	329,389
2,529,518	2,432,657	2,299,032	2,172,275	2,371,304	2,041,292	1,905,041	1,925,330	2,472,720
1,318,709	1,267,084	1,215,602	1,143,300	1,239,053	1,050,032	994,385	1,025,092	1,402,087
1,060,750	1,031,945	954,901	902,446	974,854	837,567	766,903	766,116	931,232
150,059	133,628	128,529	126,529	157,397	153,693	143,754	134,122	139,401
3,415,872	3,112,146	2,914,276	2,824,661	2,908,112	2,987,443	3,423,310	3,831,972	4,021,901
1,186,658	1,004,013	933,739	868,490	866,758	916,149	1,141,530	1,476,606	1,552,438
937,154	936,409	861,653	803,310	839,528	925,367	951,483	992,605	1,015,858
1,292,060	1,171,724	1,118,883	1,152,861	1,201,826	1,145,927	1,330,296	1,362,761	1,453,605

第7-1表 経費負担別にみた事業目的別投資額の推移 (つづき)

(単位：百万円)

区 分	年 度	26	27	28	29	30	令和元	2	3
		合 計	24,667,204	23,654,237	24,137,629	24,326,981	25,090,815	25,929,619	27,551,000
国 計	8,447,628	7,852,964	8,145,571	8,462,142	8,640,645	9,279,924	10,457,459	9,683,863	
都 道 府 県	6,501,133	6,328,628	6,651,584	6,495,218	7,151,533	6,993,945	7,051,760	7,051,118	
市 町 村	9,718,443	9,472,645	9,340,474	9,369,621	9,298,636	9,655,750	10,041,781	9,691,835	
生 活 基 盤	12,190,712	11,973,073	11,748,011	11,717,270	11,570,366	11,940,960	12,247,205	12,043,305	
国 計	2,677,425	2,543,226	2,397,761	2,488,409	2,470,420	2,539,495	2,858,271	2,776,585	
都 道 府 県	2,172,617	2,212,933	2,171,045	2,032,041	2,082,180	2,156,311	2,024,791	2,017,517	
市 町 村	7,340,670	7,216,914	7,179,204	7,196,820	7,017,766	7,245,155	7,364,143	7,249,203	
産 業 基 盤	4,546,547	4,218,163	4,463,095	4,647,262	4,584,070	4,721,637	5,250,616	5,178,212	
国 計	2,578,825	2,363,606	2,503,649	2,596,427	2,537,082	2,655,620	2,943,635	2,852,846	
都 道 府 県	1,801,865	1,707,682	1,800,688	1,889,355	1,870,967	1,905,555	2,089,910	2,082,186	
市 町 村	165,857	146,874	158,757	161,481	176,021	160,462	217,070	243,179	
農 林 水 産	1,752,725	1,600,988	1,645,697	1,778,719	1,722,701	1,815,383	1,851,685	1,801,955	
国 計	837,957	775,212	774,352	875,563	872,633	948,412	971,776	955,435	
都 道 府 県	583,822	501,786	569,594	600,479	564,649	577,811	581,702	577,254	
市 町 村	330,947	323,990	301,752	302,676	285,420	289,160	298,207	269,266	
国 土 保 全	2,254,126	2,037,698	2,187,861	2,139,960	2,248,431	2,631,842	2,993,894	3,103,178	
国 計	1,200,709	1,037,422	1,136,444	1,078,176	1,126,076	1,372,903	1,579,387	1,593,162	
都 道 府 県	905,094	855,009	899,081	896,780	958,363	1,077,978	1,224,084	1,324,361	
市 町 村	148,323	145,267	152,336	165,004	163,992	180,961	190,423	185,655	
そ の 他	3,923,094	3,824,316	4,092,966	4,043,770	4,965,247	4,819,797	5,207,601	4,300,166	
国 計	1,152,713	1,133,498	1,333,365	1,423,566	1,634,434	1,763,494	2,104,391	1,505,835	
都 道 府 県	1,037,735	1,051,218	1,211,176	1,076,563	1,675,376	1,276,290	1,131,273	1,049,799	
市 町 村	1,732,646	1,639,599	1,548,425	1,543,641	1,655,437	1,780,013	1,971,938	1,744,532	

第7-2表 経費負担別にみた事業目的別投資額の推移 (構成比)

区 分	年 度	平成9	10	11	12	13	14	15	16	17	18	19	20
		合 計	100.0	100.0	100.0	100.0	100.0	100.0	100.0	100.0	100.0	100.0	100.0
国 計	34.7	36.9	38.3	38.6	37.9	36.4	37.7	33.3	34.3	34.4	35.3	35.2	35.2
都 道 府 県	28.3	27.8	27.2	26.7	26.8	27.8	27.0	28.8	28.7	29.1	28.3	27.9	27.9
市 町 村	37.0	35.3	34.6	34.7	35.3	35.8	35.3	37.9	37.0	36.5	36.4	36.9	36.9
生 活 基 盤	100.0	100.0	100.0	100.0	100.0	100.0	100.0	100.0	100.0	100.0	100.0	100.0	100.0
国 計	23.0	24.7	25.9	25.7	25.5	23.7	26.4	23.8	23.1	23.1	23.7	24.0	24.0
都 道 府 県	18.9	18.3	17.0	16.3	15.6	17.0	16.5	17.1	17.7	17.8	17.3	17.4	17.4
市 町 村	58.1	57.1	57.1	58.0	58.8	59.3	57.1	59.1	59.3	59.1	59.0	58.6	58.6
産 業 基 盤	100.0	100.0	100.0	100.0	100.0	100.0	100.0	100.0	100.0	100.0	100.0	100.0	100.0
国 計	54.2	54.8	55.0	57.0	56.4	55.5	55.6	45.0	46.2	47.7	49.9	50.0	50.0
都 道 府 県	41.3	40.8	40.5	38.9	39.5	40.4	40.5	50.0	48.9	47.6	45.4	45.3	45.3
市 町 村	4.4	4.4	4.5	4.0	4.1	4.1	3.9	5.0	4.9	4.7	4.7	4.7	4.7
農 林 水 産	100.0	100.0	100.0	100.0	100.0	100.0	100.0	100.0	100.0	100.0	100.0	100.0	100.0
国 計	44.7	47.0	46.8	47.2	47.0	43.5	47.6	48.0	49.1	50.1	51.0	51.4	51.4
都 道 府 県	33.6	32.0	32.4	32.4	32.6	35.8	31.4	31.4	31.2	31.2	30.8	30.2	30.2
市 町 村	21.7	21.0	20.8	20.4	20.4	20.7	21.0	20.7	19.7	18.7	18.2	18.4	18.4
国 土 保 全	100.0	100.0	100.0	100.0	100.0	100.0	100.0	100.0	100.0	100.0	100.0	100.0	100.0
国 計	46.4	48.7	50.1	50.5	47.1	49.9	52.5	51.4	52.1	52.1	52.9	52.6	52.6
都 道 府 県	46.1	44.7	44.1	43.5	46.8	44.2	41.5	42.4	41.9	42.4	41.5	41.5	41.5
市 町 村	7.5	6.6	5.9	6.0	6.0	5.9	6.0	6.2	5.9	5.5	5.6	5.8	5.8
そ の 他	100.0	100.0	100.0	100.0	100.0	100.0	100.0	100.0	100.0	100.0	100.0	100.0	100.0
国 計	32.7	36.6	40.7	38.3	37.8	33.4	31.1	28.2	34.7	32.3	32.0	30.7	30.7
都 道 府 県	27.4	25.9	25.7	26.6	26.3	27.0	29.0	28.8	27.4	30.1	29.6	28.4	28.4
市 町 村	39.8	37.4	33.6	35.1	35.9	39.7	39.9	43.0	37.8	37.7	38.4	40.8	40.8

(单位：%)

21	22	23	24	25	26	27	28	29	30	令和元	2	3
100.0	100.0	100.0	100.0	100.0	100.0	100.0	100.0	100.0	100.0	100.0	100.0	100.0
35.1	32.5	34.5	36.1	38.8	34.2	33.2	33.7	34.8	34.4	35.8	38.0	36.6
28.4	29.7	28.3	26.7	25.5	26.4	26.8	27.6	26.7	28.5	27.0	25.6	26.7
36.4	37.8	37.2	37.2	35.7	39.4	40.0	38.7	38.5	37.1	37.2	36.4	36.7
100.0	100.0	100.0	100.0	100.0	100.0	100.0	100.0	100.0	100.0	100.0	100.0	100.0
24.7	22.1	24.1	23.5	25.5	22.0	21.2	20.4	21.2	21.4	21.3	23.3	23.1
17.6	19.3	19.5	18.5	17.4	17.8	18.5	18.5	17.3	18.0	18.1	16.5	16.8
57.7	58.6	56.5	58.0	57.1	60.2	60.3	61.1	61.4	60.7	60.7	60.1	60.2
100.0	100.0	100.0	100.0	100.0	100.0	100.0	100.0	100.0	100.0	100.0	100.0	100.0
48.7	46.7	51.4	55.1	58.1	56.7	56.0	56.1	55.9	55.3	56.2	56.1	55.1
47.0	48.9	44.5	40.8	37.9	39.6	40.5	40.3	40.7	40.8	40.4	39.8	40.2
4.3	4.4	4.0	4.1	4.0	3.6	3.5	3.6	3.5	3.8	3.4	4.1	4.7
100.0	100.0	100.0	100.0	100.0	100.0	100.0	100.0	100.0	100.0	100.0	100.0	100.0
51.4	47.2	46.0	47.6	51.1	47.8	48.4	47.1	49.2	50.7	52.2	52.5	53.0
29.7	33.6	35.1	32.9	30.4	33.3	31.3	34.6	33.8	32.8	31.8	31.4	32.0
19.0	19.2	18.8	19.5	18.5	18.9	20.2	18.3	17.0	16.6	15.9	16.1	14.9
100.0	100.0	100.0	100.0	100.0	100.0	100.0	100.0	100.0	100.0	100.0	100.0	100.0
52.3	51.4	52.2	53.2	56.7	53.3	50.9	51.9	50.4	50.1	52.2	52.8	51.3
41.1	41.0	40.3	39.8	37.7	40.2	42.0	41.1	41.9	42.6	41.0	40.9	42.7
6.6	7.5	7.5	7.0	5.6	6.6	7.1	7.0	7.7	7.3	6.9	6.4	6.0
100.0	100.0	100.0	100.0	100.0	100.0	100.0	100.0	100.0	100.0	100.0	100.0	100.0
29.8	30.7	33.3	38.5	38.6	29.4	29.6	32.6	35.2	32.9	36.6	40.4	35.0
28.9	31.0	27.8	25.9	25.3	26.5	27.5	29.6	26.6	33.7	26.5	21.7	24.4
41.3	38.4	38.9	35.6	36.1	44.2	42.9	37.8	38.2	33.3	36.9	37.9	40.6

第8表 事業目的別にみた都道府県別1人当たり行政投資額の推移（対全国指数）

1 合 計

都道府県	年 度		平成21	22	23	24	25	26	27	28	29	30	令和元	2	3
合 計			100	100	100	100	100	100	100	100	100	100	100	100	100
北海道	165	164	152	156	160	161	151	163	170	158	167	163	172		
青森県	146	146	159	168	160	142	136	133	130	127	128	128	137		
岩手県	146	131	228	265	323	301	337	342	349	299	268	259	189		
宮城県	101	80	211	218	257	268	308	284	235	195	173	163	132		
秋田県	150	149	152	154	155	160	152	148	156	160	169	178	188		
山形県	145	143	147	143	158	153	135	144	147	142	151	153	162		
福島県	99	94	155	159	173	204	227	250	246	225	211	320	225		
茨城県	95	86	108	110	101	100	101	99	93	92	92	102	96		
栃木県	88	90	104	79	75	73	82	75	75	80	87	107	88		
群馬県	93	94	86	82	85	90	90	87	89	87	93	89	75		
埼玉県	59	60	57	60	54	56	51	51	54	48	48	48	48		
千葉県	58	57	60	61	56	55	54	54	54	48	49	49	49		
東京都	111	110	98	96	87	89	98	103	94	120	105	89	86		
神奈川県	57	57	57	56	52	51	54	54	57	58	56	56	62		
新潟県	158	161	173	169	168	160	141	134	143	135	139	138	141		
富山県	168	183	175	167	171	165	127	120	119	113	118	120	131		
石川県	122	135	137	136	141	135	116	125	138	147	153	149	155		
福井県	152	160	159	147	157	161	165	170	188	202	236	285	274		
山梨県	136	147	141	144	142	150	140	141	140	152	138	137	130		
長野県	116	122	118	118	115	124	114	105	111	99	116	134	135		
岐阜県	105	101	100	98	100	102	100	102	102	101	107	114	123		
静岡県	92	87	84	88	82	74	75	72	75	75	81	83	124		
愛知県	78	74	67	69	69	68	70	67	69	74	75	74	73		
三重県	103	112	112	113	110	106	101	101	99	102	96	96	97		
滋賀県	79	81	80	74	80	80	80	77	81	76	79	86	88		
京都府	85	87	80	85	85	83	78	74	76	75	80	69	71		
大阪府	65	60	57	55	53	56	58	55	55	57	53	54	57		
兵庫県	81	89	77	73	77	73	75	76	73	71	75	82	82		
奈良県	81	87	78	79	80	79	81	83	79	75	82	84	88		
和歌山県	142	153	157	172	193	184	188	147	137	138	152	155	166		
鳥取県	170	181	158	157	169	160	155	164	185	177	171	153	165		
島根県	239	259	222	211	205	206	196	193	177	180	195	197	215		
岡山県	85	90	89	90	90	90	86	82	80	90	98	94	93		
広島県	87	95	90	86	83	78	78	74	73	79	94	93	97		
山口県	116	123	120	110	108	112	107	113	112	110	118	101	107		
徳島県	136	141	128	133	143	147	138	137	136	139	147	157	160		
香川県	89	91	99	89	90	95	100	99	103	89	91	93	93		
愛媛県	95	101	97	102	102	105	102	104	104	103	114	99	108		
高知県	176	187	166	168	180	192	192	202	214	202	214	202	220		
福岡県	102	97	84	88	86	88	87	84	84	85	85	81	86		
佐賀県	158	155	143	142	140	147	138	135	143	135	135	155	165		
長崎県	129	128	125	124	124	124	117	130	144	137	154	142	149		
熊本県	131	135	112	118	129	116	108	129	171	181	169	143	157		
大分県	123	126	122	130	130	124	114	116	121	123	127	127	138		
宮崎県	138	143	131	125	134	135	111	116	124	115	124	125	134		
鹿児島県	146	145	144	139	138	137	125	123	131	119	128	132	134		
沖縄県	164	164	152	152	149	156	169	175	160	139	138	130	129		

2 生活基盤投資

都道府県	年 度			平成21	22	23	24	25	26	27	28	29	30	令和元	2	3	
合 計			100	100	100	100	100	100	100	100	100	100	100	100	100	100	
北海道	北	海	道	102	125	110	113	113	121	110	116	125	116	110	118	124	
青森県	北	森	県	114	113	112	111	135	104	105	119	113	122	122	125	134	
岩手県	北	手	県	119	113	168	145	212	225	227	223	218	201	190	176	126	
宮城県	北	城	県	93	76	171	144	210	264	300	275	203	177	157	149	126	
秋田県	北	田	県	123	123	120	122	112	119	119	112	107	105	111	120	120	
山形県	北	形	県	107	120	120	116	121	125	108	114	114	120	115	119	121	
福島県	北	島	県	89	88	138	122	141	169	179	193	177	133	111	128	123	
茨城県	北	城	県	109	104	106	111	109	110	104	103	107	105	102	115	99	
栃木県	北	木	県	97	96	85	85	81	82	83	74	78	94	98	92	90	
群馬県	北	馬	県	92	92	90	86	93	94	86	93	94	85	86	97	77	
埼玉県	北	玉	県	80	81	77	86	75	73	69	74	78	69	66	66	65	
千葉県	北	葉	県	73	73	70	71	75	73	71	69	69	65	65	65	65	
東京都	北	都	都	147	135	132	134	121	119	125	133	127	143	147	132	126	
神奈川県	北	奈	川	県	78	76	75	74	67	67	70	70	76	79	75	78	82
新潟県	北	潟	県	147	151	155	150	153	144	132	124	140	127	129	133	137	
富山県	北	山	県	126	127	119	128	142	143	116	118	114	116	117	115	122	
石川県	北	川	県	113	129	128	131	122	117	108	104	104	102	99	113	131	
福井県	北	井	県	117	123	125	121	125	120	129	114	108	89	82	117	110	
山梨県	北	梨	県	114	125	108	118	110	115	115	109	105	106	109	94	94	
長野県	北	野	県	109	103	108	111	106	114	110	104	102	92	106	111	104	
岐阜県	北	阜	県	107	96	95	92	85	86	82	91	88	86	86	89	90	
静岡県	北	岡	県	98	90	89	94	86	75	73	77	79	79	91	90	170	
愛知県	北	知	県	92	87	80	83	84	81	84	81	83	96	93	94	87	
三重県	北	重	県	85	93	97	87	94	93	90	93	94	98	101	89	85	
滋賀県	北	賀	県	86	89	92	90	88	89	94	87	91	85	87	101	93	
京都府	北	都	府	100	103	94	93	92	86	87	88	92	83	88	78	80	
大阪府	北	阪	府	79	77	76	75	75	76	80	76	78	91	84	86	88	
兵庫県	北	庫	県	91	93	83	83	90	84	86	83	84	80	84	100	95	
奈良県	北	奈	県	87	85	76	74	82	80	77	86	80	77	92	88	89	
和歌山県	北	歌	山	県	105	118	113	113	118	108	101	92	99	92	110	116	97
鳥取県	北	取	県	90	109	106	104	108	105	95	104	112	131	101	108	128	
島根県	北	根	県	160	177	149	137	133	123	130	126	120	114	133	134	136	
岡山県	北	山	県	86	92	92	96	93	94	94	89	91	90	85	95	91	
広島県	北	島	県	81	92	90	91	92	83	83	82	83	79	85	89	94	
山口県	北	口	県	101	108	111	104	93	99	98	99	102	105	103	90	81	
徳島県	北	島	県	99	113	106	103	113	101	99	90	97	96	92	89	96	
香川県	北	川	県	86	85	108	86	98	101	109	109	105	85	93	86	93	
愛媛県	北	媛	県	73	81	87	93	88	91	89	88	93	85	87	75	75	
高知県	北	知	県	104	100	101	102	108	115	110	138	153	140	123	116	118	
福岡県	北	岡	県	103	98	94	98	98	99	99	96	94	95	91	94	94	
佐賀県	北	賀	県	105	107	114	121	125	122	114	105	110	102	107	119	133	
長崎県	北	崎	県	104	106	110	113	111	101	96	91	104	102	123	104	105	
熊本県	北	本	県	98	108	105	116	116	97	98	87	104	119	134	109	110	
大分県	北	分	県	87	100	100	103	85	87	88	84	90	88	92	91	89	
宮崎県	北	崎	県	92	89	88	83	93	93	77	76	73	73	85	88	84	
鹿児島県	北	児	島	県	105	112	116	111	103	109	94	89	99	96	108	107	96
沖縄県	北	縄	県	155	153	138	136	132	132	146	155	137	120	124	116	113	

3 産業基盤投資

都道府県	年 度			平成21	22	23	24	25	26	27	28	29	30	令和元	2	3
	合	計														
合	計			100	100	100	100	100	100	100	100	100	100	100	100	100
北海道				211	192	204	207	201	206	198	194	192	202	208	185	198
青森県				131	129	151	157	140	126	135	129	130	132	141	143	160
岩手県				151	140	194	267	309	362	501	573	657	531	405	454	269
宮城県				74	62	106	110	118	154	172	174	178	164	139	146	95
秋田県				169	171	193	209	192	177	170	171	165	166	181	200	203
山形県				223	232	258	232	240	208	191	196	222	211	221	213	225
福島県				132	120	151	164	148	166	195	211	243	238	252	275	257
茨城県				87	76	89	98	109	111	117	99	81	95	103	106	112
栃木県				83	83	81	74	71	67	63	63	65	69	73	74	76
群馬県				82	92	91	90	95	101	98	97	90	86	95	94	71
埼玉県				36	35	34	36	33	36	30	24	24	26	29	28	32
千葉県				45	43	50	47	45	41	35	41	38	33	34	34	34
東京都				88	80	53	52	49	55	64	64	74	77	74	61	48
神奈川県				37	41	43	50	50	41	40	34	34	43	38	50	54
新潟県				148	147	159	146	151	155	149	148	149	155	161	167	164
富山県				138	153	152	144	150	145	116	112	119	114	127	134	140
石川県				125	129	143	158	161	155	132	146	134	137	138	135	148
福井県				172	184	216	194	191	189	179	189	215	215	248	253	293
山梨県				157	182	213	198	211	250	242	273	258	321	254	243	198
長野県				102	121	111	113	110	115	114	110	126	115	125	133	146
岐阜県				101	107	125	136	138	149	143	138	145	138	143	146	163
静岡県				77	81	81	80	73	69	68	66	75	77	75	78	84
愛知県				73	68	61	62	64	64	63	65	62	59	61	68	61
三重県				129	161	173	177	168	142	137	150	136	145	123	134	139
滋賀県				80	94	84	69	88	73	72	74	80	86	98	94	121
京都府				76	78	80	110	85	91	58	53	44	47	50	54	57
大阪府				62	35	32	30	31	29	30	35	27	28	28	28	29
兵庫県				71	92	73	61	69	65	64	74	65	65	69	70	83
奈良県				92	125	111	103	91	93	103	97	106	105	98	104	109
和歌山県				222	272	297	306	422	430	499	301	222	250	247	260	310
鳥取県				291	256	253	261	312	279	318	342	343	268	255	237	242
島根県				352	380	375	349	302	303	301	324	300	340	332	327	343
岡山県				84	87	90	91	88	87	88	81	76	85	86	82	84
広島県				112	121	122	113	102	85	70	70	71	64	86	85	91
山口県				142	150	158	121	121	136	128	130	137	125	143	138	151
徳島県				139	148	140	138	142	159	149	161	168	188	205	234	237
香川県				87	100	100	97	95	91	87	95	95	95	99	111	106
愛媛県				139	132	135	132	136	137	138	149	143	133	129	132	143
高知県				259	300	261	280	294	296	281	281	309	290	316	306	327
福岡県				91	100	84	84	81	77	78	78	78	78	84	77	81
佐賀県				150	149	167	146	140	149	145	135	149	140	134	162	154
長崎県				150	158	148	136	138	135	137	138	126	129	139	126	170
熊本県				113	118	107	104	113	112	109	92	114	128	135	125	141
大分県				161	170	180	177	191	202	152	161	157	154	155	154	171
宮崎県				180	201	210	213	193	199	171	186	168	170	168	157	206
鹿児島県				169	147	167	167	173	164	151	147	135	133	142	156	162
沖縄県				213	224	231	219	204	196	232	269	239	227	207	149	155

4 農林水産投資

都道府県			年度											令和元	2	3	
			平成21	22	23	24	25	26	27	28	29	30					
合計			100	100	100	100	100	100	100	100	100	100	100	100	100	100	100
北海道	北	道	406	337	350	394	389	381	369	420	406	402	440	431	439		
青森県	北	森	235	227	290	316	267	242	248	247	242	263	266	278	285		
岩手県	北	手	257	244	322	286	332	371	373	334	341	342	394	341	357		
宮城県	北	城	105	83	102	155	251	380	489	369	301	263	197	196	137		
秋田県	北	田	233	250	305	277	321	312	301	345	395	422	413	382	456		
山形県	北	形	140	142	190	207	217	213	190	211	231	225	227	232	251		
福島県	北	島	143	107	120	138	124	172	214	247	247	290	250	269	279		
茨城県	北	城	63	58	70	61	60	60	58	55	57	67	66	76	82		
栃木県	北	木	71	82	78	70	66	71	76	71	70	79	85	74	78		
群馬県	北	馬	86	99	90	93	76	72	147	73	72	75	68	60	59		
埼玉県	北	玉	16	17	16	13	13	14	13	12	13	15	14	14	14		
千葉県	北	葉	39	31	34	40	36	31	33	33	34	36	38	41	38		
東京都	北	都	7	9	12	8	9	10	8	9	7	10	11	11	7		
神奈川県	北	川	13	14	14	12	10	10	11	11	11	10	12	11	11		
新潟県	北	潟	183	200	204	237	203	188	173	206	210	241	235	205	213		
富山県	北	山	144	181	183	213	214	180	159	164	160	175	166	178	183		
石川県	北	川	125	144	137	125	149	133	127	143	160	154	156	157	144		
福井県	北	井	307	358	327	325	265	309	320	215	214	223	202	197	209		
山梨県	北	梨	193	221	220	200	184	203	186	173	179	206	162	187	169		
長野県	北	野	127	138	130	129	131	137	120	98	109	101	98	106	105		
岐阜県	北	阜	108	125	115	98	111	109	102	108	109	104	100	113	111		
静岡県	北	岡	85	72	75	78	82	67	68	71	73	65	76	82	80		
愛知県	北	知	41	43	40	43	45	37	41	43	45	49	49	50	53		
三重県	北	重	107	115	106	87	83	69	68	74	82	71	85	79	77		
滋賀県	北	賀	83	73	60	54	59	55	58	70	72	76	70	81	86		
京都府	北	都	32	36	35	37	31	31	29	32	35	28	28	32	29		
大阪府	北	阪	5	6	6	8	5	5	4	7	6	4	5	5	5		
兵庫県	北	庫	47	54	55	40	41	40	49	73	47	51	50	46	49		
奈良県	北	良	70	71	68	66	61	67	65	63	45	38	36	43	42		
和歌山県	北	歌	170	178	152	141	149	126	124	139	135	138	151	162	173		
鳥取県	北	取	194	208	191	167	155	167	139	141	240	178	187	174	173		
島根県	北	根	327	385	378	318	329	325	292	264	242	281	291	301	328		
岡山県	北	山	110	120	118	116	109	111	112	101	102	107	107	109	102		
広島県	北	島	62	59	56	56	49	49	49	51	47	37	43	48	53		
山口県	北	口	138	134	126	119	121	86	98	108	122	123	122	125	122		
徳島県	北	島	264	243	234	236	207	227	213	219	240	242	226	232	251		
香川県	北	川	107	116	115	132	102	84	95	104	121	118	109	113	106		
愛媛県	北	媛	121	146	137	157	129	119	116	129	122	116	123	126	131		
高知県	北	知	305	328	315	249	254	268	273	229	265	236	253	244	283		
福岡県	北	岡	67	70	67	68	62	62	56	60	62	59	55	53	57		
佐賀県	北	賀	263	275	231	198	237	275	260	241	254	251	209	216	238		
長崎県	北	崎	235	230	219	207	221	230	187	200	204	212	210	219	211		
熊本県	北	本	197	239	189	181	211	206	167	166	198	197	208	180	198		
大分県	北	分	234	237	206	195	181	165	184	190	184	231	225	239	218		
宮崎県	北	崎	346	345	304	267	315	323	252	236	319	287	272	243	263		
鹿児島県	北	児	352	367	356	342	328	289	283	258	305	259	286	274	285		
沖縄県	北	繩	270	316	309	307	304	284	262	260	227	222	217	234	228		

5 国土保全投資

都道府県	年 度			平成21	22	23	24	25	26	27	28	29	30	令和元	2	3
	合	計														
合 計				100	100	100	100	100	100	100	100	100	100	100	100	100
北海道	北	海	道	250	229	228	209	234	197	197	224	218	203	230	200	191
青森県	北	森	県	132	136	178	229	168	170	206	139	108	110	117	100	106
岩手県	北	手	県	215	179	212	214	164	161	194	206	232	259	236	231	207
宮城県	北	城	県	93	81	141	127	108	92	115	141	140	134	133	143	130
秋田県	北	田	県	214	199	216	190	225	212	216	223	220	267	285	301	342
山形県	北	形	県	230	165	177	162	197	193	166	174	177	176	181	175	177
福島県	北	島	県	78	64	96	95	96	107	116	147	155	147	147	185	210
茨城県	北	城	県	92	80	105	98	88	81	91	106	116	113	113	107	96
栃木県	北	木	県	103	120	138	103	84	78	79	91	85	99	88	96	108
群馬県	北	馬	県	132	123	106	103	106	106	102	106	127	141	147	107	86
埼玉県	北	玉	県	62	55	57	57	49	55	51	45	48	45	42	46	42
千葉県	北	葉	県	40	41	42	36	31	33	36	37	38	34	33	35	34
東京都	北		都	32	28	30	33	30	37	41	39	43	39	36	34	32
神奈川県	北	奈	川	32	30	31	28	23	26	24	23	23	22	22	23	24
新潟県	北	潟	県	214	211	191	213	264	263	231	196	181	189	193	174	180
富山県	北	山	県	200	222	200	196	217	211	198	179	200	189	169	193	203
石川県	北	川	県	127	128	131	124	134	128	112	108	131	122	123	131	125
福井県	北	井	県	195	194	180	156	185	208	191	189	180	201	213	209	220
山梨県	北	梨	県	211	203	213	194	194	185	144	148	142	170	162	181	191
長野県	北	野	県	169	180	182	169	172	167	164	154	146	148	158	190	218
岐阜県	北	阜	県	146	144	140	139	160	154	150	137	148	148	157	151	157
静岡県	北	岡	県	106	124	107	111	114	106	111	109	107	109	103	109	116
愛知県	北	知	県	58	56	61	74	63	64	60	61	57	61	63	67	74
三重県	北	重	県	144	143	132	157	147	176	145	136	117	112	111	134	141
滋賀県	北	賀	県	72	72	67	62	66	74	76	75	73	75	82	76	82
京都府	北	都	府	83	80	83	92	101	102	121	105	111	107	102	100	94
大阪府	北	阪	府	41	43	37	35	35	42	49	47	44	45	41	41	40
兵庫県	北	庫	県	74	91	93	99	86	83	79	78	80	78	76	81	83
奈良県	北	良	県	63	87	84	95	99	99	124	111	114	107	106	117	112
和歌山県	北	歌	山	150	171	161	186	242	241	227	192	222	254	231	211	237
鳥取県	北	取	県	311	390	313	241	270	232	230	213	223	225	229	237	229
島根県	北	根	県	384	396	372	348	309	293	257	279	246	234	231	238	244
岡山県	北	山	県	62	74	70	89	86	83	76	72	71	77	119	115	122
広島県	北	島	県	81	90	92	79	71	73	90	85	93	89	118	132	104
山口県	北	口	県	118	138	120	128	130	131	141	132	120	106	113	108	112
徳島県	北	島	県	213	218	206	272	291	291	289	313	259	295	315	350	333
香川県	北	川	県	87	93	90	96	91	86	90	91	108	120	109	105	84
愛媛県	北	媛	県	121	132	131	129	147	160	158	147	144	151	170	157	181
高知県	北	知	県	271	286	297	320	289	324	368	413	354	360	347	344	383
福岡県	北	岡	県	96	105	99	100	98	108	110	112	105	105	104	87	82
佐賀県	北	賀	県	294	305	233	179	182	186	171	186	207	205	183	192	199
長崎県	北	崎	県	124	117	106	110	97	102	105	108	110	124	123	116	141
熊本県	北	本	県	134	141	131	160	216	198	174	189	231	253	189	189	189
大分県	北	分	県	144	136	117	141	169	156	181	218	187	193	201	178	192
宮崎県	北	崎	県	173	179	155	169	192	158	146	154	160	163	155	173	161
鹿児島県	北	児	島	190	190	177	184	181	177	159	164	144	131	127	137	142
沖縄県	北	縄	県	78	93	103	77	58	119	102	102	119	95	78	84	87

6 その他の投資

都道府県	年 度			平成21	22	23	24	25	26	27	28	29	30	令和元	2	3
合 計				100	100	100	100	100	100	100	100	100	100	100	100	100
北海道	北	海	道	118	133	103	105	103	115	114	129	146	109	132	129	147
青森県	北	森	県	254	256	254	249	204	217	153	127	145	97	87	81	83
岩手県	北	手	県	120	95	422	618	760	518	558	506	442	318	297	243	185
宮城県	北	城	県	181	115	541	604	649	463	511	470	412	271	259	215	190
秋田県	北	田	県	121	128	105	123	123	171	138	108	147	143	144	146	140
山形県	北	形	県	99	85	67	94	119	125	120	131	107	84	128	132	156
福島県	北	島	県	71	93	260	296	368	425	478	508	496	442	440	913	462
茨城県	北	城	県	69	50	151	148	92	86	96	102	71	56	58	70	75
栃木県	北	木	県	61	61	185	61	63	53	106	87	72	49	74	191	89
群馬県	北	馬	県	83	79	57	46	42	66	63	54	61	74	89	67	73
埼玉県	北	玉	県	42	40	34	30	36	45	36	35	37	33	38	40	39
千葉県	北	葉	県	49	42	58	67	37	39	41	46	44	33	37	39	38
東京都	北		都	130	172	120	103	104	102	117	128	84	183	107	77	93
神奈川県	北	奈	川	50	51	47	43	44	44	56	60	67	55	60	46	64
新潟県	北	潟	県	163	166	227	197	159	142	99	82	96	73	76	75	67
富山県	北	山	県	383	411	362	271	235	224	122	84	73	48	68	52	69
石川県	北	川	県	151	164	161	136	175	171	120	165	234	271	315	256	254
福井県	北	井	県	125	137	117	101	143	165	186	279	380	448	633	785	779
山梨県	北	梨	県	93	103	84	117	108	101	84	71	89	75	71	90	87
長野県	北	野	県	119	145	114	111	108	132	98	82	101	79	113	170	159
岐阜県	北	阜	県	70	68	55	57	58	65	78	74	67	78	101	119	144
静岡県	北	岡	県	81	69	61	70	61	60	72	48	45	50	55	59	65
愛知県	北	知	県	72	61	49	42	44	51	50	42	54	52	60	44	56
三重県	北	重	県	97	86	82	108	79	77	84	63	68	76	50	56	55
滋賀県	北	賀	県	50	45	50	47	66	79	57	57	62	47	41	48	39
京都府	北	都	府	79	72	55	50	75	80	70	55	67	85	96	57	64
大阪府	北	阪	府	70	69	58	52	47	52	46	41	50	30	25	28	35
兵庫県	北	庫	県	87	84	65	58	59	60	66	58	57	57	67	65	62
奈良県	北	良	県	54	49	47	65	57	51	55	52	39	42	48	49	65
和歌山県	北	歌	山	131	86	138	204	135	125	121	119	106	89	118	108	129
鳥取県	北	取	県	152	185	115	151	127	150	128	126	173	179	226	117	128
島根県	北	根	県	189	232	132	164	181	251	216	168	139	130	160	154	213
岡山県	北	山	県	84	83	75	61	76	73	51	60	52	96	129	85	85
広島県	北	島	県	87	89	67	57	55	69	78	56	49	105	128	104	126
山口県	北	口	県	116	125	105	103	119	125	99	128	100	103	129	77	118
徳島県	北	島	県	139	126	97	105	110	157	135	117	103	85	103	101	86
香川県	北	川	県	94	84	71	70	58	92	97	80	97	70	63	76	76
愛媛県	北	媛	県	72	85	48	63	67	77	64	71	60	91	133	82	95
高知県	北	知	県	168	210	129	129	154	199	221	178	183	181	249	204	232
福岡県	北	岡	県	142	100	50	65	60	64	57	51	62	67	73	64	84
佐賀県	北	賀	県	207	176	119	158	116	141	133	154	149	135	154	189	213
長崎県	北	崎	県	136	123	116	119	120	146	138	218	272	207	244	237	226
熊本県	北	本	県	253	201	97	93	98	94	79	245	386	337	264	204	269
大分県	北	分	県	115	96	89	123	143	115	91	71	106	106	111	116	160
宮崎県	北	崎	県	97	137	92	72	73	94	75	83	118	81	105	108	112
鹿児島県	北	児	島	106	119	99	90	90	102	108	118	132	104	102	113	135
沖縄県	北	沖	繩	121	89	65	108	121	146	168	137	128	94	111	132	130

第9-1表 都道府県別可住地単位面積（1km²）当たり投資額の推移

都道府県	年 度			平成17	18	19	20	21	22	23	24
合 計				204,823	193,841	185,104	179,707	191,443	176,453	172,023	175,254
北海道	北 海 道	道 道	道 道	66,189	61,980	56,945	53,711	62,069	56,591	51,366	53,435
青森県	青 森 県	森 森	森 森	123,182	118,373	116,085	115,100	118,751	108,434	115,310	122,632
岩手県	岩 手 県	手 手	手 手	108,028	99,598	102,853	97,229	103,426	84,797	141,366	166,868
宮城県	宮 城 県	城 城	城 城	151,546	145,153	126,806	125,552	142,753	104,261	266,609	281,272
秋田県	秋 田 県	田 田	田 田	125,489	118,783	102,401	92,422	96,897	87,597	86,726	88,920
山形県	山 形 県	形 形	形 形	125,878	113,745	108,384	98,886	120,864	107,904	108,440	107,282
福島県	福 島 県	島 島	島 島	110,734	108,940	95,107	86,751	95,875	83,301	132,738	136,865
茨城県	茨 城 県	城 城	城 城	128,720	122,254	117,301	118,869	131,672	109,644	133,740	139,481
栃木県	栃 木 県	木 木	木 木	130,067	128,152	117,469	106,323	115,410	108,394	121,106	93,729
群馬県	群 馬 県	馬 馬	馬 馬	152,373	146,996	146,098	142,533	163,319	152,171	136,843	131,743
埼玉県	埼 玉 県	玉 玉	玉 玉	298,688	288,950	297,673	299,568	308,184	285,757	266,078	285,366
千葉県	千 葉 県	葉 葉	葉 葉	202,562	183,091	189,713	190,185	189,988	173,760	175,180	181,792
東京都	東 京 都	京 京	京 京	1,563,111	1,590,360	1,677,575	1,811,972	1,913,446	1,793,535	1,564,574	1,565,822
神奈川県	神 奈 川 県	奈 奈	奈 奈	723,887	692,516	656,105	668,303	649,950	611,487	590,265	598,073
新潟県	新 潟 県	潟 潟	潟 潟	226,037	215,322	175,636	169,694	177,965	165,718	171,591	169,614
富山県	富 山 県	山 山	山 山	231,406	209,850	211,829	224,094	245,987	245,221	227,337	220,848
石川県	石 川 県	川 川	川 川	250,592	224,722	226,009	206,214	203,185	206,032	204,515	205,860
福井県	福 井 県	井 井	井 井	294,195	271,689	247,477	213,059	217,447	209,868	203,038	191,379
山梨県	山 梨 県	梨 梨	梨 梨	275,758	243,922	219,530	221,400	228,933	225,751	208,868	217,755
長野県	長 野 県	野 野	野 野	159,739	149,771	160,239	141,684	159,283	153,163	148,820	151,421
岐阜県	岐 阜 県	阜 阜	阜 阜	254,121	235,263	208,860	187,684	209,299	183,457	172,874	173,310
静岡県	静 岡 県	岡 岡	岡 岡	230,688	240,223	245,183	250,877	241,416	210,076	195,889	208,323
愛知県	愛 知 県	知 知	知 知	373,515	386,388	391,172	381,277	366,192	315,828	282,221	293,893
三重県	三 重 県	重 重	重 重	209,415	185,121	175,154	172,747	176,782	174,108	169,970	174,250
滋賀県	滋 賀 県	賀 賀	賀 賀	210,205	198,164	168,462	161,396	160,511	152,458	145,514	137,209
京都府	京 都 府	都 都	都 都	407,538	369,981	364,968	377,363	359,184	338,830	302,386	324,494
大阪府	大 阪 府	阪 阪	阪 阪	910,580	885,998	799,366	770,434	811,880	692,091	642,403	628,813
兵庫県	兵 庫 県	庫 庫	庫 庫	393,189	330,579	296,161	285,036	305,265	306,811	259,877	251,047
奈良県	奈 良 県	良 良	良 良	334,037	278,357	236,039	232,488	249,111	247,019	216,726	223,842
和歌山県	和 歌 山 県	歌 歌	歌 歌	247,691	230,223	224,775	216,056	245,068	240,875	240,036	266,225
鳥取県	鳥 取 県	取 取	取 取	249,930	239,221	194,709	187,807	205,936	200,658	173,068	174,454
島根県	島 根 県	根 根	根 根	274,360	246,513	248,030	224,999	248,472	247,023	205,835	197,718
岡山県	岡 山 県	山 山	山 山	163,722	150,115	147,660	131,411	135,524	132,477	127,056	130,980
広島県	広 島 県	島 島	島 島	242,429	222,827	222,390	196,491	198,276	198,040	183,686	177,137
山口県	山 口 県	口 口	口 口	201,093	189,270	181,827	155,523	182,482	177,815	167,320	154,697
徳島県	徳 島 県	島 島	島 島	281,830	249,947	215,490	184,140	196,453	185,423	166,496	176,041
香川県	香 川 県	川 川	川 川	216,856	166,063	150,477	151,806	166,902	155,569	165,561	151,328
愛媛県	愛 媛 県	媛 媛	媛 媛	209,813	184,701	159,716	143,346	153,205	149,068	138,533	148,816
高知県	高 知 県	知 知	知 知	229,503	199,408	194,489	184,556	226,687	220,783	186,505	190,247
福岡県	福 岡 県	岡 岡	岡 岡	355,277	336,738	317,987	310,790	350,688	308,383	259,112	276,846
佐賀県	佐 賀 県	賀 賀	賀 賀	187,417	177,604	180,252	172,124	188,625	169,667	153,093	154,789
長崎県	長 崎 県	崎 崎	崎 崎	208,966	195,957	194,349	177,733	206,742	187,209	176,880	178,423
熊本県	熊 本 県	本 本	本 本	146,247	147,347	147,830	139,569	161,777	152,987	123,205	132,152
大分県	大 分 県	分 分	分 分	170,691	166,157	153,238	140,328	151,100	142,898	134,782	145,990
宮崎県	宮 崎 県	崎 崎	崎 崎	186,830	185,089	154,882	153,808	159,051	151,765	135,578	131,161
鹿児島県	鹿 児 島 県	児 島	児 島	149,173	148,627	135,814	126,909	142,250	129,677	123,087	121,020
沖縄県	沖 縄 県	縄 縄	縄 縄	349,336	332,879	328,702	325,539	346,780	319,734	290,117	298,966

(単位：千円)

25	26	27	28	29	30	令和元	2	3
198,330	197,652	189,542	192,900	194,409	200,513	207,215	220,172	211,188
61,956	61,883	55,629	60,784	63,573	60,542	66,085	69,214	68,538
131,436	115,179	105,045	102,794	100,516	100,330	103,394	110,286	111,072
228,892	211,566	225,809	231,396	236,489	206,947	189,953	195,307	133,669
376,292	392,402	433,868	406,864	338,525	290,301	265,034	268,607	205,145
100,343	102,076	91,500	89,814	94,153	98,495	106,018	119,652	118,473
132,887	127,152	107,321	115,821	118,618	116,725	127,398	137,820	137,161
168,322	196,380	207,301	230,294	226,912	212,881	204,479	332,123	219,261
143,352	142,047	136,492	136,452	129,078	130,421	135,693	158,522	144,326
100,597	97,400	104,513	96,889	96,584	106,666	118,968	154,879	122,718
154,816	162,991	155,590	153,377	156,971	159,109	174,546	175,551	143,222
292,065	303,623	267,252	274,308	289,038	269,444	279,073	297,942	285,127
189,868	186,616	175,882	180,626	180,050	167,749	176,695	188,473	181,012
1,618,422	1,659,811	1,764,397	1,895,610	1,755,691	2,352,403	2,145,994	1,911,762	1,815,647
623,419	611,255	631,822	638,305	689,001	722,252	721,871	770,592	827,292
189,977	178,927	150,715	144,227	154,840	149,226	157,307	166,698	160,825
254,913	244,079	178,903	173,079	172,537	168,307	181,490	194,342	201,853
241,707	230,312	189,173	207,839	230,754	253,306	270,636	282,445	278,125
229,430	233,941	229,089	238,398	265,028	293,613	352,539	451,850	415,423
242,067	253,452	223,996	229,453	229,227	254,244	236,779	251,398	226,884
167,473	178,362	157,068	146,736	154,324	142,315	170,672	211,800	202,130
199,425	201,866	187,772	195,935	197,303	199,343	219,085	245,067	252,894
220,134	197,150	191,562	185,447	192,971	198,449	223,029	241,365	343,196
333,986	331,264	325,523	319,128	334,735	371,318	388,843	401,132	385,671
191,381	182,592	166,485	169,232	166,403	175,865	170,599	178,744	173,869
169,903	169,992	161,906	158,229	167,483	163,028	174,595	200,845	198,544
365,982	359,735	322,934	310,033	322,027	329,029	360,321	329,008	326,241
689,816	718,989	720,205	692,967	703,946	749,727	715,821	774,420	790,141
299,178	282,822	278,241	284,102	273,888	274,387	300,571	349,544	336,992
254,879	248,896	244,463	250,145	239,289	233,304	264,024	287,630	286,994
335,591	316,376	307,584	240,522	223,459	230,146	259,388	285,710	286,672
211,505	198,619	183,704	198,288	223,811	219,230	217,957	208,644	212,527
215,897	215,839	196,383	194,019	178,863	186,648	207,565	223,225	230,920
148,249	146,881	134,729	130,430	129,239	149,108	167,661	170,461	161,158
193,754	181,525	175,888	168,133	167,500	187,039	228,066	241,001	240,416
171,518	176,237	161,220	172,148	170,114	171,414	188,534	171,756	172,114
211,731	216,279	192,730	195,489	194,825	203,110	220,060	250,616	240,962
172,871	181,167	182,319	183,552	191,447	169,705	178,837	193,937	183,614
167,664	171,392	157,803	164,053	163,270	166,284	188,454	176,125	180,201
228,770	241,728	228,767	240,655	253,789	245,403	265,826	269,028	274,572
307,713	313,058	297,773	294,391	298,289	310,957	323,360	333,025	335,982
172,081	179,149	160,404	159,687	169,148	164,068	169,439	208,260	209,559
200,203	195,417	175,841	198,682	219,570	213,939	246,556	242,790	238,440
163,747	145,901	129,802	156,628	208,103	227,430	218,550	198,276	205,806
164,842	156,497	137,599	140,607	147,337	153,645	163,694	173,896	178,298
159,504	158,712	124,318	128,197	138,282	131,192	145,632	157,208	159,228
135,410	132,939	114,883	116,292	123,715	115,316	127,445	141,157	134,661
332,973	347,400	365,009	395,158	365,929	329,078	340,511	345,375	327,588

25	26	27	28	29	30	令和元	2	3
100	100	100	100	100	100	100	100	100
31	31	29	32	33	30	32	31	32
66	58	55	53	52	50	50	50	53
115	107	119	120	122	103	92	89	63
190	199	229	211	174	145	128	122	97
51	52	48	47	48	49	51	54	56
67	64	57	60	61	58	61	63	65
85	99	109	119	117	106	99	151	104
72	72	72	71	66	65	65	72	68
51	49	55	50	50	53	57	70	58
78	82	82	80	81	79	84	80	68
147	154	141	142	149	134	135	135	135
96	94	93	94	93	84	85	86	86
816	840	931	983	903	1,173	1,036	868	860
314	309	333	331	354	360	348	350	392
96	91	80	75	80	74	76	76	76
129	123	94	90	89	84	88	88	96
122	117	100	108	119	126	131	128	132
116	118	121	124	136	146	170	205	197
122	128	118	119	118	127	114	114	107
84	90	83	76	79	71	82	96	96
101	102	99	102	101	99	106	111	120
111	100	101	96	99	99	108	110	163
168	168	172	165	172	185	188	182	183
96	92	88	88	86	88	82	81	82
86	86	85	82	86	81	84	91	94
185	182	170	161	166	164	174	149	154
348	364	380	359	362	374	345	352	374
151	143	147	147	141	137	145	159	160
129	126	129	130	123	116	127	131	136
169	160	162	125	115	115	125	130	136
107	100	97	103	115	109	105	95	101
109	109	104	101	92	93	100	101	109
75	74	71	68	66	74	81	77	76
98	92	93	87	86	93	110	109	114
86	89	85	89	88	85	91	78	81
107	109	102	101	100	101	106	114	114
87	92	96	95	98	85	86	88	87
85	87	83	85	84	83	91	80	85
115	122	121	125	131	122	128	122	130
155	158	157	153	153	155	156	151	159
87	91	85	83	87	82	82	95	99
101	99	93	103	113	107	119	110	113
83	74	68	81	107	113	105	90	97
83	79	73	73	76	77	79	79	84
80	80	66	66	71	65	70	71	75
68	67	61	60	64	58	62	64	64
168	176	193	205	188	164	164	157	155

4 農林水産投資

区 分 \ 年 度	平成17	18	19	20	21	22	23	24
全 国	2,130,983	1,964,691	1,759,807	1,646,597	1,795,258	1,522,881	1,422,412	1,449,929
大 都 市 圏	559,458	515,255	480,025	452,184	469,533	413,443	380,101	361,063
関 東	237,803	222,504	209,377	201,563	212,038	187,940	180,286	171,708
う ち 内 陸 海	154,620	137,235	128,203	126,769	132,797	121,501	112,325	107,933
	83,183	85,269	81,174	74,794	79,241	66,438	67,962	63,775
東 海	178,208	163,209	157,468	145,601	148,298	126,519	112,494	110,491
近 畿	143,447	129,542	113,180	105,020	109,197	98,984	87,320	78,863
う ち 内 陸 海	58,567	49,977	45,496	40,010	41,757	35,503	30,152	30,169
	84,880	79,565	67,684	65,010	67,440	63,481	57,168	48,694
地 方 圏	1,571,525	1,449,436	1,279,782	1,194,413	1,325,725	1,109,438	1,042,311	1,088,866
北 海 道	325,088	303,501	262,362	249,513	315,034	220,684	213,686	244,481
東 北	368,147	334,096	289,105	283,593	290,108	233,388	258,628	286,538
北 陸	99,141	91,012	83,366	77,542	77,668	77,841	69,158	72,224
中 国	172,167	162,592	142,215	129,573	132,699	118,583	105,903	99,698
う ち 山 陰 山 陽	60,245	56,475	48,062	44,765	49,171	47,415	42,400	36,613
	111,921	106,117	94,153	84,809	83,528	71,168	63,503	63,085
四 国	128,593	115,084	103,389	89,880	101,801	91,050	81,209	82,122
九 州	413,322	387,204	350,503	315,394	355,867	315,629	265,507	254,677
う ち 北 九 州 南 九 州	192,355	182,088	161,221	146,451	165,709	143,001	121,732	117,641
	220,968	205,115	189,281	168,943	190,158	172,627	143,774	137,036
沖 縄	65,067	55,947	48,843	48,917	52,547	52,263	48,220	49,126

4 農林水産投資

区 分 \ 年 度	平成17	18	19	20	21	22	23	24
全 国	100.0	100.0	100.0	100.0	100.0	100.0	100.0	100.0
大 都 市 圏	26.3	26.2	27.3	27.5	26.2	27.1	26.7	24.9
関 東	11.2	11.3	11.9	12.2	11.8	12.3	12.7	11.8
う ち 内 陸 海	7.3	7.0	7.3	7.7	7.4	8.0	7.9	7.4
	3.9	4.3	4.6	4.5	4.4	4.4	4.8	4.4
東 海	8.4	8.3	8.9	8.8	8.3	8.3	7.9	7.6
近 畿	6.7	6.6	6.4	6.4	6.1	6.5	6.1	5.4
う ち 内 陸 海	2.7	2.5	2.6	2.4	2.3	2.3	2.1	2.1
	4.0	4.0	3.8	3.9	3.8	4.2	4.0	3.4
地 方 圏	73.7	73.8	72.7	72.5	73.8	72.9	73.3	75.1
北 海 道	15.3	15.4	14.9	15.2	17.5	14.5	15.0	16.9
東 北	17.3	17.0	16.4	17.2	16.2	15.3	18.2	19.8
北 陸	4.7	4.6	4.7	4.7	4.3	5.1	4.9	5.0
中 国	8.1	8.3	8.1	7.9	7.4	7.8	7.4	6.9
う ち 山 陰 山 陽	2.8	2.9	2.7	2.7	2.7	3.1	3.0	2.5
	5.3	5.4	5.4	5.2	4.7	4.7	4.5	4.4
四 国	6.0	5.9	5.9	5.5	5.7	6.0	5.7	5.7
九 州	19.4	19.7	19.9	19.2	19.8	20.7	18.7	17.6
う ち 北 九 州 南 九 州	9.0	9.3	9.2	8.9	9.2	9.4	8.6	8.1
	10.4	10.4	10.8	10.3	10.6	11.3	10.1	9.5
沖 縄	3.1	2.8	2.8	3.0	2.9	3.4	3.4	3.4

(単位：百万円)

25	26	27	28	29	30	令和元	2	3
1,783,086	1,752,725	1,600,988	1,645,697	1,778,719	1,722,701	1,815,383	1,851,685	1,801,955
435,867	408,563	390,575	403,056	419,069	415,495	444,652	467,797	451,732
199,858	199,234	193,413	169,164	185,290	195,037	204,348	213,790	199,319
124,999	126,586	128,228	102,557	114,759	118,423	117,509	124,268	121,264
74,859	72,649	65,185	66,607	70,531	76,614	86,840	89,522	78,055
143,092	121,039	111,910	121,469	136,720	128,052	143,562	151,722	149,423
92,917	88,290	85,252	112,423	97,059	92,406	96,741	102,285	102,990
34,747	34,786	30,922	34,733	35,372	31,666	31,427	37,487	36,011
58,170	53,504	54,330	77,690	61,687	60,740	65,314	64,798	66,979
1,347,219	1,344,162	1,210,413	1,242,641	1,359,649	1,307,206	1,370,731	1,383,888	1,350,224
295,554	283,671	250,490	291,183	302,971	289,190	332,363	335,950	326,875
374,071	415,390	412,142	405,341	424,568	423,104	416,669	412,230	395,368
86,061	81,530	71,546	65,867	72,885	72,688	72,842	75,752	73,153
117,937	109,704	97,649	97,349	112,071	104,434	113,465	119,379	116,604
44,892	44,449	35,608	33,984	42,309	39,619	43,183	44,296	44,884
73,044	65,255	62,041	63,365	69,762	64,815	70,282	75,083	71,720
88,196	85,383	77,346	78,806	91,343	83,762	87,785	90,979	92,751
325,147	312,782	253,868	255,604	309,853	290,307	302,195	298,874	297,457
145,355	145,662	122,618	129,209	142,267	143,965	141,901	148,836	143,626
179,792	167,120	131,250	126,394	167,586	146,341	160,294	150,038	153,831
60,253	55,702	47,373	48,490	45,959	43,722	45,413	50,725	48,015

(単位：%)

25	26	27	28	29	30	令和元	2	3
100.0	100.0	100.0	100.0	100.0	100.0	100.0	100.0	100.0
24.4	23.3	24.4	24.5	23.6	24.1	24.5	25.3	25.1
11.2	11.4	12.1	10.3	10.4	11.3	11.3	11.5	11.1
7.0	7.2	8.0	6.2	6.5	6.9	6.5	6.7	6.7
4.2	4.1	4.1	4.0	4.0	4.4	4.8	4.8	4.3
8.0	6.9	7.0	7.4	7.7	7.4	7.9	8.2	8.3
5.2	5.0	5.3	6.8	5.5	5.4	5.3	5.5	5.7
1.9	2.0	1.9	2.1	2.0	1.8	1.7	2.0	2.0
3.3	3.1	3.4	4.7	3.5	3.5	3.6	3.5	3.7
75.6	76.7	75.6	75.5	76.4	75.9	75.5	74.7	74.9
16.6	16.2	15.6	17.7	17.0	16.8	18.3	18.1	18.1
21.0	23.7	25.7	24.6	23.9	24.6	23.0	22.3	21.9
4.8	4.7	4.5	4.0	4.1	4.2	4.0	4.1	4.1
6.6	6.3	6.1	5.9	6.3	6.1	6.3	6.4	6.5
2.5	2.5	2.2	2.1	2.4	2.3	2.4	2.4	2.5
4.1	3.7	3.9	3.9	3.9	3.8	3.9	4.1	4.0
4.9	4.9	4.8	4.8	5.1	4.9	4.8	4.9	5.1
18.2	17.8	15.9	15.5	17.4	16.9	16.6	16.1	16.5
8.2	8.3	7.7	7.9	8.0	8.4	7.8	8.0	8.0
10.1	9.5	8.2	7.7	9.4	8.5	8.8	8.1	8.5
3.4	3.2	3.0	2.9	2.6	2.5	2.5	2.7	2.7

5 国土保全投資

区 分 \ 年 度	平成17	18	19	20	21	22	23	24
全 国	2,529,518	2,432,657	2,299,032	2,172,275	2,371,304	2,041,292	1,905,041	1,925,330
大 都 市 圏	1,121,254	1,060,041	995,184	942,060	1,006,564	880,438	829,244	844,696
関 東	505,286	466,159	449,452	432,826	497,055	412,638	406,669	384,995
う ち 内 陸 海	229,721	204,590	219,103	196,640	240,365	205,372	204,305	184,707
	275,565	261,568	230,350	236,186	256,689	207,267	202,364	200,289
東 海	319,744	302,236	284,677	267,274	261,703	229,832	207,658	232,470
近 畿	296,224	291,646	261,055	241,960	247,806	237,968	214,917	227,230
う ち 内 陸 海	92,430	82,225	73,919	71,901	75,639	69,332	64,250	69,665
	203,794	209,420	187,136	170,058	172,167	168,636	150,667	157,565
地 方 圏	1,408,264	1,372,616	1,303,848	1,230,215	1,364,740	1,160,854	1,075,797	1,080,635
北 海 道	248,578	228,843	224,695	216,225	255,684	201,312	186,200	172,343
東 北	365,127	376,592	331,084	302,218	346,229	263,498	287,424	295,710
北 陸	108,323	102,559	96,992	96,385	97,723	87,458	76,778	72,628
中 国	199,609	189,784	185,903	176,636	182,958	177,840	152,111	146,053
う ち 山 陰 山 陽	75,395	76,534	80,073	80,968	85,424	81,918	66,855	58,323
	124,214	113,250	105,830	95,667	97,535	95,922	85,257	87,730
四 国	136,680	125,834	120,833	100,826	118,436	107,066	98,431	110,038
九 州	332,209	330,406	325,810	319,708	343,690	303,109	253,406	267,580
う ち 北 九 州 南 九 州	203,161	192,409	195,703	196,318	202,026	178,410	147,274	148,429
	129,048	137,996	130,107	123,390	141,664	124,700	106,132	119,151
沖 縄	17,738	18,598	18,532	18,218	20,020	20,570	21,447	16,283

5 国土保全投資

区 分 \ 年 度	平成17	18	19	20	21	22	23	24
全 国	100.0	100.0	100.0	100.0	100.0	100.0	100.0	100.0
大 都 市 圏	44.3	43.6	43.3	43.4	42.4	43.1	43.5	43.9
関 東	20.0	19.2	19.5	19.9	21.0	20.2	21.3	20.0
う ち 内 陸 海	9.1	8.4	9.5	9.1	10.1	10.1	10.7	9.6
	10.9	10.8	10.0	10.9	10.8	10.2	10.6	10.4
東 海	12.6	12.4	12.4	12.3	11.0	11.3	10.9	12.1
近 畿	11.7	12.0	11.4	11.1	10.5	11.7	11.3	11.8
う ち 内 陸 海	3.7	3.4	3.2	3.3	3.2	3.4	3.4	3.6
	8.1	8.6	8.1	7.8	7.3	8.3	7.9	8.2
地 方 圏	55.7	56.4	56.7	56.6	57.6	56.9	56.5	56.1
北 海 道	9.8	9.4	9.8	10.0	10.8	9.9	9.8	9.0
東 北	14.4	15.5	14.4	13.9	14.6	12.9	15.1	15.4
北 陸	4.3	4.2	4.2	4.4	4.1	4.3	4.0	3.8
中 国	7.9	7.8	8.1	8.1	7.7	8.7	8.0	7.6
う ち 山 陰 山 陽	3.0	3.1	3.5	3.7	3.6	4.0	3.5	3.0
	4.9	4.7	4.6	4.4	4.1	4.7	4.5	4.6
四 国	5.4	5.2	5.3	4.6	5.0	5.2	5.2	5.7
九 州	13.1	13.6	14.2	14.7	14.5	14.8	13.3	13.9
う ち 北 九 州 南 九 州	8.0	7.9	8.5	9.0	8.5	8.7	7.7	7.7
	5.1	5.7	5.7	5.7	6.0	6.1	5.6	6.2
沖 縄	0.7	0.8	0.8	0.8	0.8	1.0	1.1	0.8

(単位：百万円)

25	26	27	28	29	30	令和元	2	3
2,472,720	2,254,126	2,037,698	2,187,861	2,139,960	2,248,431	2,631,842	2,993,894	3,103,178
1,036,329	980,116	892,346	926,154	924,833	972,989	1,111,866	1,285,106	1,356,901
450,891	433,586	393,173	419,864	433,182	447,774	512,367	584,299	602,686
226,118	196,492	174,120	196,421	197,924	220,117	257,264	293,172	307,751
224,773	237,094	219,053	223,443	235,258	227,657	255,102	291,126	294,935
289,792	267,191	229,155	238,323	224,908	241,624	283,634	338,669	378,121
295,645	279,340	270,018	267,967	266,743	283,591	315,866	362,138	376,094
96,376	89,855	95,100	91,442	92,312	93,726	108,614	123,941	124,611
199,269	189,485	174,918	176,524	174,431	189,865	207,252	238,196	251,482
1,436,391	1,274,009	1,145,352	1,261,706	1,215,127	1,275,442	1,519,976	1,708,788	1,746,277
246,898	188,300	170,312	207,083	195,519	190,813	252,351	252,340	244,696
378,591	337,469	312,359	329,862	315,968	342,086	399,269	464,836	483,778
104,130	95,380	78,584	79,663	84,690	87,693	100,201	121,276	127,741
179,576	157,691	145,809	151,321	145,007	147,307	206,991	244,359	236,100
72,358	59,859	49,765	54,059	49,665	50,644	59,063	69,805	71,268
107,218	97,832	96,044	97,262	95,342	96,663	147,927	174,555	164,832
143,052	136,354	127,127	141,930	126,020	140,601	167,461	192,005	202,237
368,212	328,933	287,765	326,605	318,819	342,479	369,913	404,616	420,252
191,789	182,332	170,131	193,749	180,831	194,283	223,541	228,491	242,260
176,423	146,601	117,634	132,857	137,988	148,196	146,372	176,125	177,992
15,931	29,883	23,395	25,242	29,103	24,464	23,791	29,356	31,473

(単位：%)

25	26	27	28	29	30	令和元	2	3
100.0	100.0	100.0	100.0	100.0	100.0	100.0	100.0	100.0
41.9	43.5	43.8	42.3	43.2	43.3	42.2	42.9	43.7
18.2	19.2	19.3	19.2	20.2	19.9	19.5	19.5	19.4
9.1	8.7	8.5	9.0	9.2	9.8	9.8	9.8	9.9
9.1	10.5	10.8	10.2	11.0	10.1	9.7	9.7	9.5
11.7	11.9	11.2	10.9	10.5	10.7	10.8	11.3	12.2
12.0	12.4	13.3	12.2	12.5	12.6	12.0	12.1	12.1
3.9	4.0	4.7	4.2	4.3	4.2	4.1	4.1	4.0
8.1	8.4	8.6	8.1	8.2	8.4	7.9	8.0	8.1
58.1	56.5	56.2	57.7	56.8	56.7	57.8	57.1	56.3
10.0	8.4	8.4	9.5	9.1	8.5	9.6	8.4	7.9
15.3	15.0	15.3	15.1	14.8	15.2	15.2	15.5	15.6
4.2	4.2	3.9	3.6	4.0	3.9	3.8	4.1	4.1
7.3	7.0	7.2	6.9	6.8	6.6	7.9	8.2	7.6
2.9	2.7	2.4	2.5	2.3	2.3	2.2	2.3	2.3
4.3	4.3	4.7	4.4	4.5	4.3	5.6	5.8	5.3
5.8	6.0	6.2	6.5	5.9	6.3	6.4	6.4	6.5
14.9	14.6	14.1	14.9	14.9	15.2	14.1	13.5	13.5
7.8	8.1	8.3	8.9	8.5	8.6	8.5	7.6	7.8
7.1	6.5	5.8	6.1	6.4	6.6	5.6	5.9	5.7
0.6	1.3	1.1	1.2	1.4	1.1	0.9	1.0	1.0

6 その他の投資

区 分 \ 年 度	平成17	18	19	20	21	22	23	24
全 国	3,415,872	3,112,146	2,914,276	2,824,661	2,908,112	2,987,443	3,423,310	3,831,972
大 都 市 圏	1,682,966	1,540,471	1,484,233	1,481,104	1,438,691	1,544,054	1,610,551	1,659,014
関 東	831,073	808,150	844,481	861,884	810,186	960,153	1,033,489	1,010,295
う ち 内 陸 海	221,967	208,255	214,181	181,331	189,746	193,658	334,484	295,874
	609,106	599,895	630,300	680,553	620,440	766,495	699,004	714,422
東 海	289,627	269,578	269,441	245,857	266,854	235,685	229,262	266,123
近 畿	562,267	462,742	370,312	373,362	361,652	348,216	347,801	382,595
う ち 内 陸 海	125,792	91,944	96,899	140,033	80,798	75,180	75,436	86,451
	436,475	370,799	273,413	233,329	280,854	273,036	272,365	296,144
地 方 圏	1,732,906	1,571,676	1,430,042	1,343,558	1,469,421	1,443,389	1,812,759	2,172,958
北 海 道	168,358	159,773	152,038	125,080	148,223	171,089	151,251	172,085
東 北	514,182	471,483	397,734	392,369	391,177	366,299	911,285	1,150,501
北 陸	141,286	135,395	163,934	152,173	158,857	175,309	180,999	159,878
中 国	227,896	203,740	200,512	141,306	183,779	203,866	174,232	189,416
う ち 山 陰 山 陽	70,544	67,327	68,348	52,561	51,357	64,223	43,166	61,245
	157,352	136,413	132,164	88,744	132,422	139,643	131,066	128,171
四 国	199,121	106,855	75,092	84,210	99,214	108,460	83,544	101,302
九 州	454,724	471,183	399,010	401,160	450,152	389,463	287,135	353,899
う ち 北 九 州 南 九 州	241,665	247,344	224,799	242,129	279,216	220,509	166,850	233,006
	213,059	223,839	174,211	159,031	170,936	168,954	120,286	120,892
沖 縄	27,338	23,247	41,723	47,261	38,019	28,903	24,312	45,878

6 その他の投資

区 分 \ 年 度	平成17	18	19	20	21	22	23	24
全 国	100.0	100.0	100.0	100.0	100.0	100.0	100.0	100.0
大 都 市 圏	49.3	49.5	50.9	52.4	49.5	51.7	47.0	43.3
関 東	24.3	26.0	29.0	30.5	27.9	32.1	30.2	26.4
う ち 内 陸 海	6.5	6.7	7.3	6.4	6.5	6.5	9.8	7.7
	17.8	19.3	21.6	24.1	21.3	25.7	20.4	18.6
東 海	8.5	8.7	9.2	8.7	9.2	7.9	6.7	6.9
近 畿	16.5	14.9	12.7	13.2	12.4	11.7	10.2	10.0
う ち 内 陸 海	3.7	3.0	3.3	5.0	2.8	2.5	2.2	2.3
	12.8	11.9	9.4	8.3	9.7	9.1	8.0	7.7
地 方 圏	50.7	50.5	49.1	47.6	50.5	48.3	53.0	56.7
北 海 道	4.9	5.1	5.2	4.4	5.1	5.7	4.4	4.5
東 北	15.1	15.1	13.6	13.9	13.5	12.3	26.6	30.0
北 陸	4.1	4.4	5.6	5.4	5.5	5.9	5.3	4.2
中 国	6.7	6.5	6.9	5.0	6.3	6.8	5.1	4.9
う ち 山 陰 山 陽	2.1	2.2	2.3	1.9	1.8	2.1	1.3	1.6
	4.6	4.4	4.5	3.1	4.6	4.7	3.8	3.3
四 国	5.8	3.4	2.6	3.0	3.4	3.6	2.4	2.6
九 州	13.3	15.1	13.7	14.2	15.5	13.0	8.4	9.2
う ち 北 九 州 南 九 州	7.1	7.9	7.7	8.6	9.6	7.4	4.9	6.1
	6.2	7.2	6.0	5.6	5.9	5.7	3.5	3.2
沖 縄	0.8	0.7	1.4	1.7	1.3	1.0	0.7	1.2

(単位：百万円)

25	26	27	28	29	30	令和元	2	3
4,021,901	3,923,094	3,824,316	4,092,966	4,043,770	4,965,247	4,819,797	5,207,601	4,300,166
1,624,114	1,652,526	1,709,555	1,766,777	1,612,489	2,346,389	2,037,812	2,068,472	1,864,350
970,906	980,292	1,054,231	1,171,062	973,655	1,613,206	1,270,058	1,301,770	1,143,375
252,663	261,865	267,399	259,162	238,784	245,151	294,800	463,237	315,011
718,243	718,427	786,832	911,900	734,870	1,368,054	975,258	838,533	828,364
258,217	269,218	286,393	244,196	266,419	339,430	361,218	361,527	354,467
394,991	403,016	368,931	351,519	372,416	393,754	406,535	405,175	366,509
116,245	121,114	101,442	94,548	100,692	134,927	141,443	115,647	104,114
278,746	281,902	267,489	256,971	271,724	258,826	265,092	289,528	262,395
2,397,787	2,270,568	2,114,761	2,326,189	2,431,281	2,618,858	2,781,985	3,139,129	2,435,815
176,135	191,946	185,314	222,759	247,609	226,358	265,194	283,258	261,219
1,301,074	1,080,474	1,060,680	1,067,473	993,385	927,992	889,634	1,259,615	698,434
180,223	175,270	125,031	160,142	204,706	277,981	349,612	392,156	325,080
212,338	238,325	205,807	206,490	181,214	316,751	386,883	300,349	301,327
63,331	80,441	67,354	60,543	61,613	73,986	89,352	70,153	72,735
149,007	157,884	138,453	145,947	119,600	242,765	297,531	230,196	228,592
110,862	143,532	134,476	126,337	121,979	149,537	186,306	165,364	143,144
363,024	377,189	330,785	479,500	623,350	666,698	643,001	657,540	640,994
233,554	240,469	210,346	247,539	296,325	333,791	361,420	385,281	367,673
129,469	136,720	120,439	231,960	327,025	332,907	281,581	272,259	273,321
54,130	63,833	72,668	63,488	59,038	53,540	61,356	80,847	65,616

(単位：%)

25	26	27	28	29	30	令和元	2	3
100.0	100.0	100.0	100.0	100.0	100.0	100.0	100.0	100.0
40.4	42.1	44.7	43.2	39.9	47.3	42.3	39.7	43.4
24.1	25.0	27.6	28.6	24.1	32.5	26.4	25.0	26.6
6.3	6.7	7.0	6.3	5.9	4.9	6.1	8.9	7.3
17.9	18.3	20.6	22.3	18.2	27.6	20.2	16.1	19.3
6.4	6.9	7.5	6.0	6.6	6.8	7.5	6.9	8.2
9.8	10.3	9.6	8.6	9.2	7.9	8.4	7.8	8.5
2.9	3.1	2.7	2.3	2.5	2.7	2.9	2.2	2.4
6.9	7.2	7.0	6.3	6.7	5.2	5.5	5.6	6.1
59.6	57.9	55.3	56.8	60.1	52.7	57.7	60.3	56.6
4.4	4.9	4.8	5.4	6.1	4.6	5.5	5.4	6.1
32.3	27.5	27.7	26.1	24.6	18.7	18.5	24.2	16.2
4.5	4.5	3.3	3.9	5.1	5.6	7.3	7.5	7.6
5.3	6.1	5.4	5.0	4.5	6.4	8.0	5.8	7.0
1.6	2.1	1.8	1.5	1.5	1.5	1.9	1.3	1.7
3.7	4.0	3.6	3.6	3.0	4.9	6.2	4.4	5.3
2.8	3.7	3.5	3.1	3.0	3.0	3.9	3.2	3.3
9.0	9.6	8.6	11.7	15.4	13.4	13.3	12.6	14.9
5.8	6.1	5.5	6.0	7.3	6.7	7.5	7.4	8.6
3.2	3.5	3.1	5.7	8.1	6.7	5.8	5.2	6.4
1.3	1.6	1.9	1.6	1.5	1.1	1.3	1.6	1.5

第11-1表 事業目的別にみたブロック別投資額の推移

都道府県	年度 区分	平成17	18	19	20	21	22	23	24
		全 国	合 計	25,469,096	24,151,818	23,064,485	22,394,503	23,857,659	21,990,079
	生 活	12,352,197	11,698,663	11,200,033	11,017,040	11,755,300	11,146,055	10,782,852	10,677,259
	産 業	5,040,525	4,943,661	4,891,337	4,733,930	5,027,685	4,292,407	3,932,072	3,985,334
	農 林	2,130,983	1,964,691	1,759,807	1,646,597	1,795,258	1,522,881	1,422,412	1,449,929
	国 土	2,529,518	2,432,657	2,299,032	2,172,275	2,371,304	2,041,292	1,905,041	1,925,330
	其 他	3,415,872	3,112,146	2,914,276	2,824,661	2,908,112	2,987,443	3,423,310	3,831,972
大 都 市 圏	合 計	12,883,303	12,339,101	12,070,907	12,059,728	12,490,339	11,516,466	10,777,306	10,899,134
	生 活	7,423,180	7,062,883	6,936,876	6,994,827	7,277,559	6,711,884	6,274,483	6,310,565
	産 業	2,096,443	2,160,451	2,174,589	2,189,553	2,297,991	1,966,647	1,682,926	1,723,797
	農 林	559,458	515,255	480,025	452,184	469,533	413,443	380,101	361,063
	国 土	1,121,254	1,060,041	995,184	942,060	1,006,564	880,438	829,244	844,696
	其 他	1,682,966	1,540,471	1,484,233	1,481,104	1,438,691	1,544,054	1,610,551	1,659,014
関 東	合 計	6,656,051	6,450,895	6,521,519	6,646,699	6,962,854	6,472,690	6,152,287	6,187,641
	生 活	4,132,016	3,943,009	3,936,580	4,049,250	4,284,637	3,929,888	3,710,316	3,772,493
	産 業	949,873	1,011,074	1,081,629	1,101,177	1,158,939	982,071	821,527	848,149
	農 林	237,803	222,504	209,377	201,563	212,038	187,940	180,286	171,708
	国 土	505,286	466,159	449,452	432,826	497,055	412,638	406,669	384,995
	其 他	831,073	808,150	844,481	861,884	810,186	960,153	1,033,489	1,010,295
うち内陸	合 計	1,941,144	1,842,553	1,797,601	1,711,509	1,891,792	1,739,049	1,800,897	1,749,809
	生 活	986,439	922,692	883,565	867,301	955,644	884,984	833,403	841,027
	産 業	348,396	369,780	352,550	339,468	373,240	333,534	316,380	320,269
	農 林	154,620	137,235	128,203	126,769	132,797	121,501	112,325	107,933
	国 土	229,721	204,590	219,103	196,640	240,365	205,372	204,305	184,707
	其 他	221,967	208,255	214,181	181,331	189,746	193,658	334,484	295,874
うち臨海	合 計	4,714,908	4,608,343	4,723,918	4,935,190	5,071,062	4,733,640	4,351,390	4,437,832
	生 活	3,145,577	3,020,317	3,053,014	3,181,949	3,328,993	3,044,904	2,876,913	2,931,467
	産 業	601,476	641,294	729,079	761,708	785,699	648,536	505,146	527,880
	農 林	83,183	85,269	81,174	74,794	79,241	66,438	67,962	63,775
	国 土	275,565	261,568	230,350	236,186	256,689	207,267	202,364	200,289
	其 他	609,106	599,895	630,300	680,553	620,440	766,495	699,004	714,422
東 海	合 計	2,650,729	2,632,724	2,588,436	2,527,895	2,508,371	2,218,388	2,062,882	2,140,793
	生 活	1,389,094	1,366,113	1,355,388	1,360,482	1,324,241	1,180,307	1,104,119	1,104,988
	産 業	474,056	531,586	521,462	508,681	507,275	446,045	409,349	426,720
	農 林	178,208	163,209	157,468	145,601	148,298	126,519	112,494	110,491
	国 土	319,744	302,236	284,677	267,274	261,703	229,832	207,658	232,470
	其 他	289,627	269,578	269,441	245,857	266,854	235,685	229,262	266,123
近 畿	合 計	3,576,522	3,255,482	2,960,953	2,885,133	3,019,113	2,825,389	2,562,137	2,570,701
	生 活	1,902,070	1,753,761	1,644,908	1,585,096	1,668,681	1,601,689	1,460,048	1,433,084
	産 業	672,514	617,791	571,498	579,695	631,777	538,531	452,051	448,928
	農 林	143,447	129,542	113,180	105,020	109,197	98,984	87,320	78,863
	国 土	296,224	291,646	261,055	241,960	247,806	237,968	214,917	227,230
	其 他	562,267	462,742	370,312	373,362	361,652	348,216	347,801	382,595
うち内陸	合 計	1,026,221	923,312	843,231	845,537	837,256	801,334	727,171	748,352
	生 活	525,844	504,539	455,522	436,265	465,792	449,420	408,218	397,026
	産 業	223,589	194,628	171,395	157,327	173,271	171,899	149,115	165,040
	農 林	58,567	49,977	45,496	40,010	41,757	35,503	30,152	30,169
	国 土	92,430	82,225	73,919	71,901	75,639	69,332	64,250	69,665
	其 他	125,792	91,944	96,899	140,033	80,798	75,180	75,436	86,451
うち臨海	合 計	2,550,301	2,332,170	2,117,722	2,039,596	2,181,857	2,024,055	1,834,966	1,822,349
	生 活	1,376,226	1,249,222	1,189,386	1,148,830	1,202,890	1,152,269	1,051,830	1,036,058
	産 業	448,926	423,164	400,103	422,368	458,506	366,633	302,936	283,888
	農 林	84,880	79,565	67,684	65,010	67,440	63,481	57,168	48,694
	国 土	203,794	209,420	187,136	170,058	172,167	168,636	150,667	157,565
	其 他	436,475	370,799	273,413	233,329	280,854	273,036	272,365	296,144
地 方 圏	合 計	12,585,793	11,812,718	10,993,578	10,334,775	11,367,320	10,473,613	10,688,381	10,970,690
	生 活	4,929,017	4,635,780	4,263,158	4,022,212	4,477,740	4,434,171	4,508,369	4,366,694
	産 業	2,944,081	2,783,210	2,716,748	2,544,377	2,729,693	2,325,761	2,249,146	2,261,537
	農 林	1,571,525	1,449,436	1,279,782	1,194,413	1,325,725	1,109,438	1,042,311	1,088,866
	国 土	1,408,264	1,372,616	1,303,848	1,230,215	1,364,740	1,160,854	1,075,797	1,080,635
	其 他	1,732,906	1,571,676	1,430,042	1,343,558	1,469,421	1,443,389	1,812,759	2,172,958
北 海 道	合 計	1,803,646	1,694,730	1,557,036	1,468,626	1,697,156	1,547,363	1,402,458	1,458,945
	生 活	573,488	544,805	458,802	452,118	519,372	600,636	507,014	516,366
	産 業	488,133	457,808	459,139	425,690	458,843	353,642	344,307	353,671

(単位：百万円)

25	26	27	28	29	30	令和元	2	3
24,749,805	24,667,204	23,654,237	24,137,629	24,326,981	25,090,815	25,929,619	27,551,000	26,426,816
11,765,245	12,190,712	11,973,073	11,748,011	11,717,270	11,570,366	11,940,960	12,247,205	12,043,305
4,706,854	4,546,547	4,218,163	4,463,095	4,647,262	4,584,070	4,721,637	5,250,616	5,178,212
1,783,086	1,752,725	1,600,988	1,645,697	1,778,719	1,722,701	1,815,383	1,851,685	1,801,955
2,472,720	2,254,126	2,037,698	2,187,861	2,139,960	2,248,431	2,631,842	2,993,894	3,103,178
4,021,901	3,923,094	3,824,316	4,092,966	4,043,770	4,965,247	4,819,797	5,207,601	4,300,166
11,856,234	11,846,106	11,611,643	11,714,627	11,681,784	12,718,233	12,925,758	13,506,397	13,341,820
6,697,280	6,829,282	6,786,432	6,742,707	6,817,078	7,018,529	7,320,832	7,432,791	7,416,534
2,062,644	1,975,619	1,832,734	1,875,932	1,908,315	1,964,831	2,010,596	2,252,232	2,252,303
435,867	408,563	390,575	403,056	419,069	415,495	444,652	467,797	451,732
1,036,329	980,116	892,346	926,154	924,833	972,989	1,111,866	1,285,106	1,356,901
1,624,114	1,652,526	1,709,555	1,766,777	1,612,489	2,346,389	2,037,812	2,068,472	1,864,350
6,497,974	6,605,789	6,543,397	6,741,679	6,660,558	7,481,284	7,401,637	7,564,409	7,181,958
3,882,760	4,017,200	3,984,740	4,039,266	4,060,016	4,161,459	4,337,531	4,292,692	4,131,447
993,559	975,477	917,840	942,323	1,008,417	1,063,809	1,077,333	1,171,859	1,105,131
199,858	199,234	193,413	169,164	185,290	195,037	204,348	213,790	199,319
450,891	433,586	393,173	419,864	433,182	447,774	512,367	584,299	602,686
970,906	980,292	1,054,231	1,171,062	973,655	1,613,206	1,270,058	1,301,770	1,143,375
1,903,251	1,948,232	1,841,829	1,795,604	1,794,260	1,823,431	1,977,173	2,306,679	2,036,210
907,235	966,086	907,773	864,535	871,252	850,038	901,970	969,108	855,229
392,236	397,203	364,309	372,929	371,541	389,700	405,630	456,894	436,956
124,999	126,586	128,228	102,557	114,759	118,423	117,509	124,268	121,264
226,118	196,492	174,120	196,421	197,924	220,117	257,264	293,172	307,751
252,663	261,865	267,399	259,162	238,784	245,151	294,800	463,237	315,011
4,594,723	4,657,557	4,701,568	4,946,075	4,866,299	5,657,854	5,424,464	5,257,731	5,145,747
2,975,525	3,051,114	3,076,967	3,174,731	3,188,764	3,311,421	3,435,561	3,323,585	3,276,219
601,323	578,273	553,531	569,394	636,876	674,109	671,703	714,965	668,175
74,859	72,649	65,185	66,607	70,531	76,614	86,840	89,522	78,055
224,773	237,094	219,053	223,443	235,258	227,657	255,102	291,126	294,935
718,243	718,427	786,832	911,900	734,870	1,368,054	975,258	838,533	828,364
2,379,367	2,298,029	2,204,226	2,200,856	2,265,040	2,412,931	2,561,250	2,716,838	2,954,660
1,191,551	1,176,324	1,157,604	1,147,301	1,167,748	1,245,316	1,308,709	1,319,229	1,524,380
496,715	464,257	419,163	449,567	469,245	458,509	464,125	545,691	548,268
143,092	121,039	111,910	121,469	136,720	128,052	143,562	151,722	149,423
289,792	267,191	229,155	238,323	224,908	241,624	283,634	338,669	378,121
258,217	269,218	286,393	244,196	266,419	339,430	361,218	361,527	354,467
2,978,893	2,942,289	2,864,020	2,772,092	2,756,185	2,824,018	2,962,871	3,225,150	3,205,203
1,622,968	1,635,758	1,644,088	1,556,141	1,589,314	1,611,754	1,674,592	1,820,869	1,760,706
572,371	535,886	495,731	484,043	430,653	442,514	469,137	534,682	598,905
92,917	88,290	85,252	112,423	97,059	92,406	96,741	102,285	102,990
295,645	279,340	270,018	267,967	266,743	283,591	315,866	362,138	376,094
394,991	403,016	368,931	351,519	372,416	393,754	406,535	405,175	366,509
865,766	853,309	795,847	786,354	803,379	800,657	878,903	896,701	889,877
442,829	440,209	438,128	434,472	439,081	401,593	448,062	448,320	434,843
175,569	167,345	130,255	131,159	135,922	138,745	149,356	171,306	190,298
34,747	34,786	30,922	34,733	35,372	31,666	31,427	37,487	36,011
96,376	89,855	95,100	91,442	92,312	93,726	108,614	123,941	124,611
116,245	121,114	101,442	94,548	100,692	134,927	141,443	115,647	104,114
2,113,127	2,088,980	2,068,173	1,985,738	1,952,806	2,023,361	2,083,968	2,328,448	2,315,326
1,180,140	1,195,549	1,205,961	1,121,669	1,150,233	1,210,161	1,226,530	1,372,549	1,325,863
396,802	368,541	365,476	352,884	294,731	303,768	319,781	363,376	408,607
58,170	53,504	54,330	77,690	61,687	60,740	65,314	64,798	66,979
199,269	189,485	174,918	176,524	174,431	189,865	207,252	238,196	251,482
278,746	281,902	267,489	256,971	271,724	258,826	265,092	289,528	262,395
12,893,571	12,821,098	12,042,595	12,423,002	12,645,196	12,372,581	13,003,861	14,044,603	13,084,996
5,067,966	5,361,430	5,186,641	5,005,303	4,900,192	4,551,837	4,620,128	4,814,414	4,626,772
2,644,209	2,570,928	2,385,428	2,587,162	2,738,948	2,619,239	2,711,041	2,998,384	2,925,909
1,347,219	1,344,162	1,210,413	1,242,641	1,359,649	1,307,206	1,370,731	1,383,888	1,350,224
1,436,391	1,274,009	1,145,352	1,261,706	1,215,127	1,275,442	1,519,976	1,708,788	1,746,277
2,397,787	2,270,568	2,114,761	2,326,189	2,431,281	2,618,858	2,781,985	3,139,129	2,435,815
1,691,588	1,687,477	1,516,947	1,660,015	1,736,169	1,653,391	1,804,777	1,890,230	1,871,784
568,490	626,320	557,464	573,468	614,461	560,569	546,218	609,852	616,469
404,510	397,240	353,368	365,521	375,610	386,461	408,652	408,831	422,523

第11-1表 事業目的別にみたブロック別投資額の推移（つづき）

都道府県	年度 区分	平成17	18	19	20	21	22	23	24
		北海道	農林 国土 その他	325,088 248,578 168,358	303,501 228,843 159,773	262,362 224,695 152,038	249,513 216,225 125,080	315,034 255,684 148,223	220,684 201,312 171,089
東北	合計	3,284,197	3,133,652	2,803,588	2,663,578	2,891,353	2,512,193	3,456,046	3,627,181
	生活	1,323,236	1,291,118	1,158,767	1,106,749	1,223,374	1,126,239	1,416,651	1,279,173
	産業	713,505	660,362	626,898	578,648	640,465	522,768	582,058	615,259
	農林	368,147	334,096	289,105	283,593	290,108	233,388	258,628	286,538
	国土 その他	365,127 514,182	376,592 471,483	331,084 397,734	302,218 392,369	346,229 391,177	263,498 366,299	287,424 911,285	295,710 1,150,501
北陸	合計	962,219	876,064	855,012	809,933	841,295	835,973	802,801	783,345
	生活	424,132	374,801	339,720	316,506	335,148	338,965	319,983	324,180
	産業	189,337	172,297	171,000	167,327	171,899	156,399	155,884	154,434
	農林	99,141	91,012	83,366	77,542	77,668	77,841	69,158	72,224
	国土 その他	108,323 141,286	102,559 135,395	96,992 163,934	96,385 152,173	97,723 158,857	87,458 175,309	76,778 180,999	72,628 159,878
中国	合計	1,871,935	1,727,711	1,669,893	1,490,818	1,597,886	1,575,657	1,435,055	1,397,326
	生活	772,332	705,597	680,471	611,815	658,261	687,888	644,624	628,047
	産業	499,931	465,997	460,791	431,488	440,188	387,480	358,185	334,112
	農林	172,167	162,592	142,215	129,573	132,699	118,583	105,903	99,698
	国土 その他	199,609 227,896	189,784 203,740	185,903 200,512	176,636 141,306	182,958 183,779	177,840 203,866	152,111 174,232	146,053 189,416
うち山陰	合計	575,672	536,178	497,586	461,566	508,385	501,706	421,733	412,484
	生活	196,691	164,183	151,792	130,134	154,936	166,279	141,653	131,705
	産業	172,796	171,658	149,312	153,138	167,496	141,870	127,659	124,598
	農林	60,245	56,475	48,062	44,765	49,171	47,415	42,400	36,613
	国土 その他	75,395 70,544	76,534 67,327	80,073 68,348	80,968 52,561	85,424 51,357	81,918 64,223	66,855 43,166	58,323 61,245
うち山陽	合計	1,296,262	1,191,532	1,172,306	1,029,252	1,089,501	1,073,951	1,013,322	984,842
	生活	575,640	541,413	528,680	481,681	503,325	521,609	502,971	496,342
	産業	327,135	294,339	311,479	278,350	272,691	245,609	230,525	209,514
	農林	111,921	106,117	94,153	84,809	83,528	71,168	63,503	63,085
	国土 その他	124,214 157,352	113,250 136,413	105,830 132,164	95,667 88,744	97,535 132,422	95,922 139,643	85,257 131,066	87,730 128,171
四国	合計	1,116,144	950,478	852,810	783,951	874,916	838,869	776,380	793,163
	生活	366,765	329,524	303,389	293,460	321,083	319,476	328,943	312,015
	産業	284,985	273,181	250,107	215,574	234,382	212,817	184,252	187,686
	農林	128,593	115,084	103,389	89,880	101,801	91,050	81,209	82,122
	国土 その他	136,680 199,121	125,834 106,855	120,833 75,092	100,826 84,210	118,436 99,214	107,066 108,460	98,431 83,544	110,038 101,302
九州	合計	3,116,572	3,022,638	2,852,580	2,719,085	3,039,910	2,771,885	2,458,798	2,543,002
	生活	1,266,403	1,197,475	1,144,343	1,073,291	1,222,544	1,175,478	1,127,980	1,146,733
	産業	649,914	636,370	632,914	609,533	667,656	588,206	524,769	520,114
	農林	413,322	387,204	350,503	315,394	355,867	315,629	265,507	254,677
	国土 その他	332,209 454,724	330,406 471,183	325,810 399,010	319,708 401,160	343,690 450,152	303,109 389,463	253,406 287,135	267,580 353,899
うち北九州	合計	1,880,713	1,790,784	1,716,804	1,636,991	1,836,930	1,647,622	1,458,585	1,533,047
	生活	845,179	793,508	756,044	694,237	797,076	749,921	717,661	736,062
	産業	398,355	375,434	379,038	357,856	392,902	355,782	305,068	297,909
	農林	192,355	182,088	161,221	146,451	165,709	143,001	121,732	117,641
	国土 その他	203,161 241,665	192,409 247,344	195,703 224,799	196,318 242,129	202,026 279,216	178,410 220,509	147,274 166,850	148,429 233,006
うち南九州	合計	1,235,859	1,231,854	1,135,776	1,082,094	1,202,980	1,124,262	1,000,213	1,009,956
	生活	421,225	403,967	388,300	379,053	425,468	425,557	410,320	410,670
	産業	251,559	260,936	253,877	251,677	274,754	232,425	219,701	222,206
	農林	220,968	205,115	189,281	168,943	190,158	172,627	143,774	137,036
	国土 その他	129,048 213,059	137,996 223,839	130,107 174,211	123,390 159,031	141,664 170,936	124,700 168,954	106,132 120,286	119,151 120,892
沖縄	合計	431,080	407,444	402,659	398,786	424,805	391,674	356,844	367,728
	生活	202,661	192,459	177,665	168,274	197,958	185,489	163,174	160,180
	産業	118,277	117,194	115,897	116,116	116,261	104,449	99,691	96,261
	農林	65,067	55,947	48,843	48,917	52,547	52,263	48,220	49,126
	国土 その他	17,738 27,338	18,598 23,247	18,532 41,723	18,218 47,261	20,020 38,019	20,570 28,903	21,447 24,312	16,283 45,878

(単位：百万円)

25	26	27	28	29	30	令和元	2	3
295,554	283,671	250,490	291,183	302,971	289,190	332,363	335,950	326,875
246,898	188,300	170,312	207,083	195,519	190,813	252,351	252,340	244,696
176,135	191,946	185,314	222,759	247,609	226,358	265,194	283,258	261,219
4,476,869	4,467,121	4,456,456	4,480,442	4,330,583	4,006,937	3,929,583	4,589,869	3,705,526
1,691,455	1,886,878	1,900,207	1,823,125	1,639,801	1,446,406	1,390,126	1,458,670	1,308,617
731,678	746,911	771,068	854,641	956,862	867,349	833,886	994,519	819,329
374,071	415,390	412,142	405,341	424,568	423,104	416,669	412,230	395,368
378,591	337,469	312,359	329,862	315,968	342,086	399,269	464,836	483,778
1,301,074	1,080,474	1,060,680	1,067,473	993,385	927,992	889,634	1,259,615	698,434
918,555	893,091	742,208	767,949	825,568	879,625	983,227	1,121,816	1,088,076
363,506	367,922	328,879	309,189	299,601	280,954	280,821	329,374	342,133
184,635	172,989	138,167	153,088	163,685	160,310	179,750	203,258	219,968
86,061	81,530	71,546	65,867	72,885	72,688	72,842	75,752	73,153
104,130	95,380	78,584	79,663	84,690	87,693	100,201	121,276	127,741
180,223	175,270	125,031	160,142	204,706	277,981	349,612	392,156	325,080
1,561,876	1,526,274	1,420,660	1,426,297	1,421,696	1,521,549	1,716,918	1,736,749	1,728,298
673,486	673,195	659,872	635,530	641,018	628,881	648,903	683,396	673,435
378,540	347,359	311,523	335,607	342,387	324,176	360,677	389,265	400,831
117,937	109,704	97,649	97,349	112,071	104,434	113,465	119,379	116,604
179,576	157,691	145,809	151,321	145,007	147,307	206,991	244,359	236,100
212,338	238,325	205,807	206,490	181,214	316,751	386,883	300,349	301,327
469,297	457,638	419,074	431,064	434,220	440,258	466,391	478,448	491,969
143,595	140,025	136,518	135,283	134,210	137,892	138,048	146,750	154,185
145,122	132,864	129,829	147,194	146,423	138,117	136,744	147,445	148,896
44,892	44,449	35,608	33,984	42,309	39,619	43,183	44,296	44,884
72,358	59,859	49,765	54,059	49,665	50,644	59,063	69,805	71,268
63,331	80,441	67,354	60,543	61,613	73,986	89,352	70,153	72,735
1,092,579	1,068,636	1,001,586	995,233	987,476	1,081,291	1,250,527	1,258,301	1,236,329
529,892	533,170	523,354	500,247	506,808	490,989	510,854	536,646	519,250
233,418	214,495	181,693	188,412	195,964	186,059	223,932	241,820	251,935
73,044	65,255	62,041	63,365	69,762	64,815	70,282	75,083	71,720
107,218	97,832	96,044	97,262	95,342	96,663	147,927	174,555	164,832
149,007	157,884	138,453	145,947	119,600	242,765	297,531	230,196	228,592
925,902	958,976	899,055	929,458	950,538	932,391	1,018,909	1,047,683	1,040,895
357,501	371,909	362,891	364,321	378,856	335,903	338,753	320,577	321,491
226,291	221,799	197,215	218,063	232,340	222,589	238,604	278,758	281,270
88,196	85,383	77,346	78,806	91,343	83,762	87,785	90,979	92,751
143,052	136,354	127,127	141,930	126,020	140,601	167,461	192,005	202,237
110,862	143,532	134,476	126,337	121,979	149,537	186,306	165,364	143,144
2,909,224	2,859,120	2,556,482	2,679,515	2,936,770	2,979,517	3,137,408	3,238,625	3,252,398
1,240,891	1,254,980	1,180,350	1,093,648	1,143,424	1,140,771	1,245,434	1,245,331	1,205,867
611,950	585,235	503,714	524,158	541,323	539,262	576,865	632,264	687,828
325,147	312,782	253,868	255,604	309,853	290,307	302,195	298,874	297,457
368,212	328,933	287,765	326,605	318,819	342,479	369,913	404,616	420,252
363,024	377,189	330,785	479,500	623,350	666,698	643,001	657,540	640,994
1,711,835	1,720,492	1,585,764	1,620,181	1,690,978	1,721,014	1,836,483	1,927,108	1,937,568
791,442	815,278	788,730	739,108	751,453	735,846	773,792	799,500	792,186
349,694	336,750	293,939	310,575	320,102	313,129	335,828	364,999	391,823
145,355	145,662	122,618	129,209	142,267	143,965	141,901	148,836	143,626
191,789	182,332	170,131	193,749	180,831	194,283	223,541	228,491	242,260
233,554	240,469	210,346	247,539	296,325	333,791	361,420	385,281	367,673
1,197,389	1,138,628	970,718	1,059,334	1,245,792	1,258,503	1,300,925	1,311,517	1,314,830
449,449	439,702	391,621	354,539	391,971	404,925	471,642	445,831	413,681
262,256	248,485	209,775	213,583	221,221	226,134	241,037	267,265	296,005
179,792	167,120	131,250	126,394	167,586	146,341	160,294	150,038	153,831
176,423	146,601	117,634	132,857	137,988	148,196	146,372	176,125	177,992
129,469	136,720	120,439	231,960	327,025	332,907	281,581	272,259	273,321
409,556	429,039	450,786	479,326	443,872	399,171	413,039	419,631	398,020
172,637	180,226	196,977	206,022	183,031	158,354	169,873	167,214	158,758
106,605	99,395	110,374	136,084	126,741	119,092	112,607	91,489	94,158
60,253	55,702	47,373	48,490	45,959	43,722	45,413	50,725	48,015
15,931	29,883	23,395	25,242	29,103	24,464	23,791	29,356	31,473
54,130	63,833	72,668	63,488	59,038	53,540	61,356	80,847	65,616

第2編 基礎資料

令和3年度都道府県別行政投資実績

目 次

総 括 108	15. 空 港 170
I 一般事業 112	16. 鉄 道 172
1. 道 路 116	17. その他 174
(1) 国県道 118	II 公営企業 176
(2) 市町村道 120	1. 水 道 178
2. 街 路 122	2. 工業用水道 180
3. 都市計画 124	3. 軌 道 182
4. 港 湾 126	4. 自動車運送 184
5. 農林水産 128	5. 地下鉄 186
(1) 農業基盤整備 130	6. 船 舶 188
(2) 林 道 132	7. 電 気 190
(3) 造 林 134	8. ガ ス 192
(4) 漁 港 136	9. 港湾整備 194
(5) その他 138	10. 病 院 196
6. 住 宅 140	11. 市 場 198
7. 環境衛生 142	12. と畜場 200
8. 厚生福祉 144	13. 観光施設 202
(1) 保健医療 146	14. 宅地造成 204
(2) 国立公園 148	15. 公共下水道 206
(3) 社会福祉 150	16. 有料道路 208
9. 治山治水 152	17. 駐車場 210
(1) 河 川 154	18. 介護サービス 212
(2) 砂 防 156	19. その他 214
(3) 治 山 158	III 収益事業 216
10. 海岸保全 160	IV 国民健康保険事業 218
11. 文教施設 162	V 介護保険事業 220
12. 失業対策 164	VI 後期高齢者医療事業 222
13. 災害復旧 166	VII 公立大学附属病院事業 224
14. 官庁営繕 168	

総括

区分 都道府県名	(1) 資金負担別投資実績				(2) 投資主体別資金負担別投資実績			
	総投資額	資金負担区分			投資額	資金負担区分		
		国費	都道府県費	市町村費		国費	都道府県費	市町村費
北海道	1,871,783,506	915,651,820	335,977,396	620,154,290	679,343,889	605,282,429	63,649,336	10,412,124
青森県	353,543,341	121,290,418	111,299,924	120,952,999	47,498,705	42,291,019	4,786,407	421,279
岩手県	475,863,201	215,184,145	138,353,183	122,325,873	103,897,976	85,034,214	17,624,128	1,239,634
宮城県	634,309,644	234,853,464	140,571,058	258,885,122	93,632,081	75,485,573	15,273,917	2,872,591
秋田県	374,968,019	165,222,330	110,048,046	99,697,643	107,528,768	91,015,824	15,320,963	1,191,981
山形県	360,732,389	151,913,211	100,126,830	108,692,348	103,116,115	85,421,553	16,947,362	747,200
福島県	858,627,367	393,573,310	243,897,584	221,156,473	223,880,511	205,908,553	17,183,916	788,042
茨城県	578,313,704	212,816,876	150,166,410	215,330,418	140,311,299	108,128,259	28,396,465	3,786,575
栃木県	356,617,297	111,263,075	104,253,142	141,101,080	36,453,658	28,612,251	7,116,275	725,132
群馬県	304,776,716	100,833,136	84,360,470	119,583,110	41,507,977	31,695,708	8,295,069	1,517,200
埼玉県	741,045,133	168,960,934	187,836,849	384,247,350	84,523,609	66,734,111	15,280,959	2,508,539
千葉県	646,032,664	186,246,358	125,579,889	334,206,417	74,917,103	61,232,919	10,592,533	3,091,651
東京都	2,549,168,112	645,235,620	1,283,783,856	620,148,636	440,112,117	408,751,769	28,231,942	3,128,406
神奈川県	1,209,501,378	326,591,015	156,814,707	726,095,656	195,226,864	152,869,587	16,249,545	26,107,732
新潟県	647,481,627	262,615,130	164,456,295	220,410,202	180,531,196	141,451,100	35,746,100	3,333,996
富山県	281,988,771	106,067,185	83,651,870	92,269,716	60,063,507	45,240,078	14,453,451	369,978
石川県	366,568,972	162,727,798	94,916,821	108,924,353	114,619,950	101,130,990	11,630,334	1,858,626
福井県	439,518,022	277,870,070	92,971,868	68,676,084	247,985,019	228,989,900	18,739,844	255,275
山梨県	219,623,888	86,671,761	76,302,379	56,649,748	45,819,973	37,043,862	8,585,282	190,829
長野県	576,878,867	229,578,201	153,942,634	193,358,032	111,678,292	87,183,510	23,782,286	712,496
岐阜県	506,040,110	186,746,784	174,535,732	144,757,594	124,621,711	95,788,980	28,222,994	609,737
静岡県	938,297,036	316,401,151	165,174,695	456,721,190	122,069,886	93,925,922	22,075,697	6,068,267
愛知県	1,153,542,341	320,916,085	274,433,135	558,193,121	163,628,410	123,971,402	28,398,698	11,258,310
三重県	356,780,016	132,028,150	106,025,430	118,726,436	91,266,010	69,494,826	20,919,173	852,011
滋賀県	261,085,219	89,654,228	90,896,420	80,534,571	30,503,915	23,329,407	6,775,592	398,916
京都府	383,985,640	119,789,922	92,650,586	171,545,132	69,121,268	54,963,387	12,186,142	1,971,739
大阪府	1,053,257,888	317,658,349	161,940,666	573,658,873	114,102,959	99,393,488	9,343,680	5,365,791
兵庫県	943,576,219	275,793,715	244,489,752	423,292,752	119,554,490	93,828,126	15,542,285	10,184,079
奈良県	244,805,670	87,691,274	70,306,173	86,808,223	51,641,218	40,776,749	10,212,399	652,070
和歌山県	318,492,164	145,265,250	91,346,673	81,880,241	77,492,288	63,844,962	13,164,291	483,035
鳥取県	190,849,611	79,292,809	57,707,665	53,849,137	37,216,298	33,184,171	3,902,057	130,070
島根県	301,119,240	135,453,052	89,317,611	76,348,577	77,692,581	67,315,153	10,136,510	240,918
岡山県	367,441,007	116,317,677	86,092,827	165,030,503	73,140,035	56,508,490	13,781,195	2,850,350
広島県	569,065,525	202,038,525	127,501,804	239,525,196	103,044,377	83,400,751	15,012,215	4,631,411
山口県	299,822,905	113,521,788	83,435,716	102,865,401	66,864,778	53,421,466	11,471,012	1,972,300
徳島県	240,479,602	111,643,874	76,274,254	52,561,474	73,517,463	63,504,407	9,736,410	276,646
香川県	183,797,981	56,746,777	50,895,876	76,155,328	24,408,151	20,536,508	3,421,864	449,779
愛媛県	300,035,120	121,572,056	83,085,403	95,377,661	64,419,906	51,054,065	12,544,678	821,163
高知県	316,581,970	150,738,723	85,880,689	79,962,558	93,099,138	80,967,823	11,514,090	617,225
福岡県	927,981,169	325,956,610	184,457,325	417,567,234	162,627,870	134,453,933	20,504,522	7,669,415
佐賀県	279,971,114	101,688,200	94,854,170	83,428,744	54,982,884	47,100,399	7,285,658	596,827
長崎県	406,540,366	167,260,739	107,432,904	131,846,723	77,075,599	69,745,908	6,728,850	600,841
熊本県	571,933,532	251,827,583	140,491,252	179,614,697	136,896,457	107,107,568	27,394,724	2,394,165
大分県	323,075,646	132,888,257	104,983,633	85,203,756	56,715,738	44,528,752	11,655,998	530,988
宮崎県	299,190,180	131,519,983	91,073,056	76,597,141	71,390,535	60,151,140	11,077,539	161,856
鹿児島県	443,706,397	190,875,725	112,430,491	140,400,181	88,665,772	74,231,312	14,100,817	333,643
沖縄県	398,019,783	227,410,229	64,092,720	106,516,834	105,267,570	98,347,279	2,621,536	4,298,755
合計	26,426,816,069	9,683,863,372	7,051,117,869	9,691,834,828	5,463,675,916	4,594,379,583	737,616,740	131,679,593

(単位：千円)

(2) 投資主体別資金負担別投資実績								区 分
口 都道府県				ハ 市 町 村				
投 資 額	資 金 負 担 区 分			投 資 額	資 金 負 担 区 分			
	国 費	都道府県費	市 町 村 費		国 費	都道府県費	市 町 村 費	
439,734,435	183,089,812	245,419,423	11,225,200	752,705,182	127,279,579	26,908,637	598,516,966	北海道
161,010,343	54,587,004	104,660,168	1,763,171	145,034,293	24,412,395	1,853,349	118,768,549	青森県
213,279,434	93,778,036	117,454,374	2,047,024	158,685,791	36,371,895	3,274,681	119,039,215	岩手県
211,614,986	81,722,372	122,881,222	7,011,392	329,062,577	77,645,519	2,415,919	249,001,139	宮城県
147,181,902	50,607,319	92,473,732	4,100,851	120,257,349	23,599,187	2,253,351	94,404,811	秋田県
121,600,088	40,010,341	80,318,934	1,270,813	136,016,186	26,481,317	2,860,534	106,674,335	山形県
329,830,249	120,324,728	207,820,819	1,684,702	304,916,607	67,340,029	18,892,849	218,683,729	福島県
180,141,849	59,452,986	116,085,303	4,603,560	257,860,556	45,235,631	5,684,642	206,940,283	茨城県
144,369,063	48,173,289	94,116,561	2,079,213	175,794,576	34,477,535	3,020,306	138,296,735	栃木県
110,054,835	38,836,962	69,761,134	1,456,739	153,213,904	30,300,466	6,304,267	116,609,171	群馬県
226,483,035	51,917,994	167,179,222	7,385,819	430,038,489	50,308,829	5,376,668	374,352,992	埼玉県
174,178,256	57,235,329	106,148,226	10,794,701	396,937,305	67,778,110	8,839,130	320,320,065	千葉県
1,342,804,069	145,410,329	1,187,200,212	10,193,528	766,251,926	91,073,522	68,351,702	606,826,702	東京都
200,544,509	60,217,413	133,826,533	6,500,563	813,730,005	113,504,015	6,738,629	693,487,361	神奈川県
197,003,537	67,127,410	125,448,714	4,427,413	269,946,894	54,036,620	3,261,481	212,648,793	新潟県
105,540,265	36,012,724	66,220,470	3,307,071	116,384,999	24,814,383	2,977,949	88,592,667	富山県
116,947,573	33,050,087	80,961,603	2,935,883	135,001,449	28,546,721	2,324,884	104,129,844	石川県
102,126,547	31,886,816	67,379,020	2,860,711	89,406,456	16,993,354	6,853,004	65,560,098	福井県
106,490,768	38,307,365	65,767,687	2,415,716	67,313,147	11,320,534	1,949,410	54,043,203	山梨県
235,369,829	100,970,222	127,933,136	6,466,471	229,830,746	41,424,469	2,227,212	186,179,065	長野県
203,462,701	59,581,783	142,791,722	1,089,196	177,955,698	31,376,021	3,521,016	143,058,661	岐阜県
198,237,125	59,805,069	136,567,832	1,864,224	617,990,025	162,670,160	6,531,166	448,788,699	静岡県
336,931,572	97,049,516	234,412,341	5,469,715	652,982,359	99,895,167	11,622,096	541,465,096	愛知県
124,467,025	38,249,561	83,802,991	2,414,473	141,046,981	24,283,763	1,303,266	115,459,952	三重県
128,485,879	42,876,069	82,428,110	3,181,700	102,095,425	23,448,752	1,692,718	76,953,955	滋賀県
115,022,491	34,533,871	76,859,621	3,628,999	199,841,881	30,292,664	3,604,823	165,944,394	京都府
228,417,903	74,165,953	143,887,064	10,364,886	710,737,026	144,098,908	8,709,922	557,928,196	大阪府
320,567,873	93,653,730	222,324,785	4,589,358	503,453,856	88,311,859	6,622,682	408,519,315	兵庫県
89,181,148	30,130,473	58,450,767	599,908	103,983,304	16,784,052	1,643,007	85,556,245	奈良県
136,684,726	59,296,410	76,842,667	545,649	104,315,150	22,123,878	1,339,715	80,851,557	和歌山県
79,555,701	27,421,423	51,102,736	1,031,542	74,077,612	18,687,215	2,702,872	52,687,525	鳥取県
121,202,050	42,509,142	77,332,640	1,360,268	102,224,609	25,628,757	1,848,461	74,747,391	島根県
101,140,125	28,169,699	69,769,120	3,201,306	193,160,847	31,639,488	2,542,512	158,978,847	岡山県
161,915,385	51,833,696	106,808,007	3,273,682	304,105,763	66,804,078	5,681,582	231,620,103	広島県
108,452,347	36,683,222	69,563,555	2,205,570	124,505,780	23,417,100	2,401,149	98,687,531	山口県
102,549,141	37,801,161	63,992,617	755,363	64,412,998	10,338,306	2,545,227	51,529,465	徳島県
67,060,951	20,331,626	44,463,940	2,265,385	92,328,879	15,878,643	3,010,072	73,440,164	香川県
115,424,054	45,952,050	67,912,507	1,559,497	120,191,160	24,565,941	2,628,218	92,997,001	愛媛県
115,983,217	46,431,458	68,728,285	823,474	107,499,615	23,339,442	5,638,314	78,521,859	高知県
248,990,928	86,325,335	157,438,083	5,227,510	516,362,371	105,177,342	6,514,720	404,670,309	福岡県
116,395,151	31,134,387	84,785,978	474,786	108,593,079	23,453,414	2,782,534	82,357,131	佐賀県
159,989,042	63,997,312	94,286,629	1,705,101	169,475,725	33,517,519	6,417,425	129,540,781	長崎県
183,448,722	74,471,070	108,425,519	552,133	251,588,353	70,248,945	4,671,009	176,668,399	熊本県
156,247,923	61,848,460	91,770,317	2,629,146	110,111,985	26,511,045	1,557,318	82,043,622	大分県
126,558,579	48,362,145	77,616,430	580,004	101,241,066	23,006,698	2,379,087	75,855,281	宮崎県
159,871,036	69,139,734	87,538,818	3,192,484	195,169,589	47,504,679	10,790,856	136,874,054	鹿児島県
112,358,644	68,482,451	42,571,469	1,304,724	180,393,569	60,580,499	18,899,715	100,913,355	沖縄県
8,984,907,011	2,822,955,344	6,001,531,043	160,420,624	11,978,233,142	2,266,528,445	311,970,086	9,399,734,611	合 計

総括（うち東日本大震災復旧・復興分）

区分 都道府県名	(1) 資金負担別投資実績				(2) 投資主体別資金負担別投資実績			
	総投資額	資金負担区分			投資額	資金負担区分		
		国費	都道府県費	市町村費		国費	都道府県費	市町村費
北海道	19,143	10,408	-	8,735	-	-	-	-
青森県	1,809,538	1,144,866	664,672	-	1,809,538	1,144,866	664,672	-
岩手県	69,092,368	54,714,961	12,651,724	1,725,683	38,398,254	28,415,939	9,982,315	-
宮城県	66,089,683	59,912,437	3,781,435	2,395,811	22,950,372	22,121,311	829,061	-
秋田県	-	-	-	-	-	-	-	-
山形県	475	-	-	475	-	-	-	-
福島県	166,133,404	149,683,678	15,431,587	1,018,139	148,690,097	144,942,245	3,747,852	-
茨城県	3,126,665	1,465,060	1,135,130	526,475	2,597,410	1,462,280	1,135,130	-
栃木県	-	-	-	-	-	-	-	-
群馬県	2,184	2,052	-	132	-	-	-	-
埼玉県	329	-	-	329	-	-	-	-
千葉県	83,948	-	-	83,948	-	-	-	-
東京都	17,826	17,826	-	-	17,826	17,826	-	-
神奈川県	-	-	-	-	-	-	-	-
新潟県	-	-	-	-	-	-	-	-
富山県	-	-	-	-	-	-	-	-
石川県	-	-	-	-	-	-	-	-
福井県	-	-	-	-	-	-	-	-
山梨県	-	-	-	-	-	-	-	-
長野県	9,787	-	-	9,787	-	-	-	-
岐阜県	-	-	-	-	-	-	-	-
静岡県	-	-	-	-	-	-	-	-
愛知県	-	-	-	-	-	-	-	-
三重県	-	-	-	-	-	-	-	-
滋賀県	-	-	-	-	-	-	-	-
京都府	-	-	-	-	-	-	-	-
大阪府	-	-	-	-	-	-	-	-
兵庫県	-	-	-	-	-	-	-	-
奈良県	-	-	-	-	-	-	-	-
和歌山県	-	-	-	-	-	-	-	-
鳥取県	-	-	-	-	-	-	-	-
島根県	-	-	-	-	-	-	-	-
岡山県	-	-	-	-	-	-	-	-
広島県	-	-	-	-	-	-	-	-
山口県	-	-	-	-	-	-	-	-
徳島県	-	-	-	-	-	-	-	-
香川県	-	-	-	-	-	-	-	-
愛媛県	-	-	-	-	-	-	-	-
高知県	-	-	-	-	-	-	-	-
福岡県	-	-	-	-	-	-	-	-
佐賀県	-	-	-	-	-	-	-	-
長崎県	-	-	-	-	-	-	-	-
熊本県	-	-	-	-	-	-	-	-
大分県	-	-	-	-	-	-	-	-
宮崎県	-	-	-	-	-	-	-	-
鹿児島県	-	-	-	-	-	-	-	-
沖縄県	-	-	-	-	-	-	-	-
合計	306,385,350	266,951,288	33,664,548	5,769,514	214,463,497	198,104,467	16,359,030	-

(単位：千円)

(2) 投資主体別資金負担別投資実績								区 分
口 都道府県				ハ 市町村				
投資額	資金負担区分			投資額	資金負担区分			
	国費	都道府県費	市町村費		国費	都道府県費	市町村費	
-	-	-	-	19,143	10,408	-	8,735	北海道
-	-	-	-	-	-	-	-	青森県
26,873,856	24,204,447	2,669,409	-	3,820,258	2,094,575	-	1,725,683	岩手県
26,414,701	23,477,381	2,937,320	-	16,724,610	14,313,745	15,054	2,395,811	宮城県
-	-	-	-	-	-	-	-	秋田県
-	-	-	-	475	-	-	475	山形県
3,972,008	2,958,693	1,013,315	-	13,471,299	1,782,740	10,670,420	1,018,139	福島県
352	352	-	-	528,903	2,428	-	526,475	茨城県
-	-	-	-	-	-	-	-	栃木県
-	-	-	-	2,184	2,052	-	132	群馬県
-	-	-	-	329	-	-	329	埼玉県
-	-	-	-	83,948	-	-	83,948	千葉県
-	-	-	-	-	-	-	-	東京都
-	-	-	-	-	-	-	-	神奈川県
-	-	-	-	-	-	-	-	新潟県
-	-	-	-	-	-	-	-	富山県
-	-	-	-	-	-	-	-	石川県
-	-	-	-	-	-	-	-	福井県
-	-	-	-	-	-	-	-	山梨県
-	-	-	-	9,787	-	-	9,787	長野県
-	-	-	-	-	-	-	-	岐阜県
-	-	-	-	-	-	-	-	静岡県
-	-	-	-	-	-	-	-	愛知県
-	-	-	-	-	-	-	-	三重県
-	-	-	-	-	-	-	-	滋賀県
-	-	-	-	-	-	-	-	京都府
-	-	-	-	-	-	-	-	大阪府
-	-	-	-	-	-	-	-	兵庫県
-	-	-	-	-	-	-	-	奈良県
-	-	-	-	-	-	-	-	和歌山県
-	-	-	-	-	-	-	-	鳥取県
-	-	-	-	-	-	-	-	島根県
-	-	-	-	-	-	-	-	岡山県
-	-	-	-	-	-	-	-	広島県
-	-	-	-	-	-	-	-	山口県
-	-	-	-	-	-	-	-	徳島県
-	-	-	-	-	-	-	-	香川県
-	-	-	-	-	-	-	-	愛媛県
-	-	-	-	-	-	-	-	高知県
-	-	-	-	-	-	-	-	福岡県
-	-	-	-	-	-	-	-	佐賀県
-	-	-	-	-	-	-	-	長崎県
-	-	-	-	-	-	-	-	熊本県
-	-	-	-	-	-	-	-	大分県
-	-	-	-	-	-	-	-	宮崎県
-	-	-	-	-	-	-	-	鹿児島県
-	-	-	-	-	-	-	-	沖縄県
57,260,917	50,640,873	6,620,044	-	34,660,936	18,205,948	10,685,474	5,769,514	合計

I 一般事業

区分 都道府県名	(1) 資金負担別投資実績				(2) 投資主体別資金負担別投資実績			
	総投資額	資金負担区分			投資額	イ 国		
		国費	都道府県費	市町村費		国費	都道府県費	市町村費
北海道	1,688,240,921	891,961,888	328,932,495	467,346,538	679,343,889	605,282,429	63,649,336	10,412,124
青森県	308,437,464	114,072,669	106,974,434	87,390,361	47,498,705	42,291,019	4,786,407	421,279
岩手県	425,160,690	207,559,312	122,681,061	94,920,317	103,897,976	85,034,214	17,624,128	1,239,634
宮城県	521,709,401	219,157,897	133,531,104	169,020,400	93,632,081	75,485,573	15,273,917	2,872,591
秋田県	342,615,025	159,136,494	105,459,100	78,019,431	107,528,768	91,015,824	15,320,963	1,191,981
山形県	321,789,291	145,174,838	90,086,157	86,528,296	103,116,115	85,421,553	16,947,362	747,200
福島県	793,195,249	379,302,782	242,598,149	171,294,318	223,880,511	205,908,553	17,183,916	788,042
茨城県	473,953,554	197,048,888	121,392,406	155,512,260	140,311,299	108,128,259	28,396,465	3,786,575
栃木県	310,129,820	105,700,261	101,030,854	103,398,705	36,453,658	28,612,251	7,116,275	725,132
群馬県	258,317,717	94,462,191	79,390,050	84,465,476	41,507,977	31,695,708	8,295,069	1,517,200
埼玉県	560,265,119	146,621,387	153,311,487	260,332,245	84,523,609	66,734,111	15,280,959	2,508,539
千葉県	509,370,080	164,662,320	108,389,242	236,318,518	74,917,103	61,232,919	10,592,533	3,091,651
東京都	1,917,848,137	579,930,642	752,801,958	585,115,537	440,112,117	408,751,769	28,231,942	3,128,406
神奈川県	909,658,056	259,409,356	152,113,554	498,135,146	195,226,864	152,869,587	16,249,545	26,107,732
新潟県	545,677,672	245,505,317	152,914,569	147,257,786	180,531,196	141,451,100	35,746,100	3,333,996
富山県	248,966,811	98,630,563	81,045,214	69,291,034	60,063,507	45,240,078	14,453,451	369,978
石川県	329,753,460	155,948,250	93,060,986	80,744,224	114,619,950	101,130,990	11,630,334	1,858,626
福井県	416,064,460	274,392,711	85,361,701	56,310,048	247,985,019	228,989,900	18,739,844	255,275
山梨県	194,650,545	82,417,582	72,471,365	39,761,598	45,819,973	37,043,862	8,585,282	190,829
長野県	499,957,936	215,899,918	143,727,739	140,330,279	111,678,292	87,183,510	23,782,286	712,496
岐阜県	456,902,662	180,296,896	168,490,233	108,115,533	124,621,711	95,788,980	28,222,994	609,737
静岡県	540,600,887	197,181,089	159,828,154	183,591,644	122,069,886	93,925,922	22,075,697	6,068,267
愛知県	894,634,726	284,159,812	233,586,726	376,888,188	163,628,410	123,971,402	28,398,698	11,258,310
三重県	286,481,765	118,866,665	96,328,800	71,286,300	91,266,010	69,494,826	20,919,173	852,011
滋賀県	222,690,382	82,980,794	80,485,779	59,223,809	30,503,915	23,329,407	6,775,592	398,916
京都府	305,866,167	109,369,560	88,058,441	108,438,166	69,121,268	54,963,387	12,186,142	1,971,739
大阪府	806,685,120	273,866,947	153,825,936	378,992,237	114,102,959	99,393,488	9,343,680	5,365,791
兵庫県	719,429,848	234,067,112	204,241,279	281,121,457	119,554,490	93,828,126	15,542,285	10,184,079
奈良県	217,685,971	83,976,830	65,139,725	68,569,416	51,641,218	40,776,749	10,212,399	652,070
和歌山県	292,597,729	140,669,570	90,950,027	60,978,132	77,492,288	63,844,962	13,164,291	483,035
鳥取県	171,246,482	75,669,687	55,953,900	39,622,895	37,216,298	33,184,171	3,902,057	130,070
島根県	275,734,560	130,925,728	85,817,311	58,991,521	77,692,581	67,315,153	10,136,510	240,918
岡山県	307,365,938	106,779,944	81,925,699	118,660,295	73,140,035	56,508,490	13,781,195	2,850,350
広島県	481,869,032	184,455,668	120,050,462	177,362,902	103,044,377	83,400,751	15,012,215	4,631,411
山口県	250,494,419	104,709,078	77,396,829	68,388,512	66,864,778	53,421,466	11,471,012	1,972,300
徳島県	221,522,174	109,773,722	72,642,286	39,106,166	73,517,463	63,504,407	9,736,410	276,646
香川県	152,172,671	50,808,164	46,893,832	54,470,675	24,408,151	20,536,508	3,421,864	449,779
愛媛県	261,646,955	116,557,449	81,893,590	63,195,916	64,419,906	51,054,065	12,544,678	821,163
高知県	298,404,927	148,058,051	85,175,498	65,171,378	93,099,138	80,967,823	11,514,090	617,225
福岡県	744,000,307	293,248,752	178,645,848	272,105,707	162,627,870	134,453,933	20,504,522	7,669,415
佐賀県	250,849,392	95,393,394	94,677,992	60,778,006	54,982,884	47,100,399	7,285,658	596,827
長崎県	363,239,181	160,826,542	102,687,139	99,725,500	77,075,599	69,745,908	6,728,850	600,841
熊本県	524,979,711	241,260,834	136,708,439	147,010,438	136,896,457	107,107,568	27,394,724	2,394,165
大分県	288,192,669	126,852,684	97,109,956	64,230,029	56,715,738	44,528,752	11,655,998	530,988
宮崎県	273,592,057	128,271,667	87,476,882	57,843,508	71,390,535	60,151,140	11,077,539	161,856
鹿児島県	414,856,890	187,610,910	109,751,174	117,494,806	88,665,772	74,231,312	14,100,817	333,643
沖縄県	359,189,042	213,290,926	58,302,573	87,595,543	105,267,570	98,347,279	2,621,536	4,298,755
合計	21,958,693,072	8,916,923,741	6,141,318,135	6,900,451,196	5,463,675,916	4,594,379,583	737,616,740	131,679,593

(単位：千円)

(2) 投資主体別資金負担別投資実績								区 分
口 都道府県				ハ 市町村				
投資額	資金負担区分			投資額	資金負担区分			
	国 費	都道府県費	市町村費		国 費	都道府県費	市町村費	
435,238,336	182,313,107	242,032,071	10,893,158	573,658,696	104,366,352	23,251,088	446,041,256	北海道
156,549,422	53,936,982	101,198,418	1,414,022	104,389,337	17,844,668	989,609	85,555,060	青森県
195,471,964	92,205,024	102,201,794	1,065,146	125,790,750	30,320,074	2,855,139	92,615,537	岩手県
204,993,122	81,722,372	116,259,358	7,011,392	223,084,198	61,949,952	1,997,829	159,136,417	宮城県
139,434,646	48,207,569	88,135,446	3,091,631	95,651,611	19,913,101	2,002,691	73,735,819	秋田県
111,186,818	37,979,813	72,203,148	1,003,857	107,486,358	21,773,472	935,647	84,777,239	山形県
324,825,431	116,302,673	207,065,268	1,457,490	244,489,307	57,091,556	18,348,965	169,048,786	福島県
147,845,244	55,195,753	88,045,931	4,603,560	185,797,011	33,724,876	4,950,010	147,122,125	茨城県
141,125,586	48,173,289	90,990,084	1,962,213	132,550,576	28,914,721	2,924,495	100,711,360	栃木県
108,209,160	38,829,996	67,922,425	1,456,739	108,600,580	23,936,487	3,172,556	81,491,537	群馬県
177,737,024	40,602,646	134,824,706	2,309,672	298,004,486	39,284,630	3,205,822	255,514,034	埼玉県
152,369,633	53,977,039	93,929,109	4,463,485	282,083,344	49,452,362	3,867,600	228,763,382	千葉県
753,088,044	85,362,416	657,532,100	10,193,528	724,647,976	85,816,457	67,037,916	571,793,603	東京都
161,762,661	31,605,661	130,157,000	-	552,668,531	74,934,108	5,707,009	472,027,414	神奈川県
181,227,769	63,798,087	114,069,905	3,359,777	183,918,707	40,256,130	3,098,564	140,564,013	新潟県
99,970,351	34,047,370	63,784,981	2,138,000	88,932,953	19,343,115	2,806,782	66,783,056	富山県
114,600,375	31,936,561	80,029,765	2,634,049	100,533,135	22,880,699	1,400,887	76,251,549	石川県
97,043,415	31,454,372	62,728,332	2,860,711	71,036,026	13,948,439	3,893,525	53,194,062	福井県
102,084,944	37,182,278	63,006,091	1,896,575	46,745,628	8,191,442	879,992	37,674,194	山梨県
214,458,891	92,993,666	118,235,963	3,229,262	173,820,753	35,722,742	1,709,490	136,388,521	長野県
196,284,259	58,214,458	137,162,482	907,319	135,996,692	26,293,458	3,104,757	106,598,477	岐阜県
191,923,515	58,491,689	131,571,549	1,860,277	226,607,486	44,763,478	6,180,908	175,663,100	静岡県
292,868,309	90,664,880	198,506,173	3,697,256	438,138,007	69,523,530	6,681,855	361,932,622	愛知県
111,448,153	35,703,032	74,369,654	1,375,467	83,767,602	13,668,807	1,039,973	69,058,822	三重県
112,528,561	39,357,789	72,127,964	1,042,808	79,657,906	20,293,598	1,582,223	57,782,085	滋賀県
102,155,971	29,482,146	72,380,826	292,999	134,588,928	24,924,027	3,491,473	106,173,428	京都府
200,600,348	61,491,808	136,110,266	2,998,274	491,981,813	112,981,651	8,371,990	370,628,172	大阪府
267,390,267	81,696,160	183,814,053	1,880,054	332,485,091	58,542,826	4,884,941	269,057,324	兵庫県
82,917,865	28,988,372	53,329,585	599,908	83,126,888	14,211,709	1,597,741	67,317,438	奈良県
136,531,337	59,296,410	76,689,278	545,649	78,574,104	17,528,198	1,096,458	59,949,448	和歌山県
78,218,475	27,287,716	49,952,986	977,773	55,811,709	15,197,800	2,098,857	38,515,052	鳥取県
116,223,077	41,478,957	73,928,205	815,915	81,818,902	22,131,618	1,752,596	57,934,688	島根県
96,318,820	27,576,685	65,733,347	3,008,788	137,907,083	22,694,769	2,411,157	112,801,157	岡山県
152,099,987	50,370,238	99,495,764	2,233,985	226,724,668	50,684,679	5,542,483	170,497,506	広島県
102,488,985	35,951,750	64,771,535	1,765,700	81,140,656	15,335,862	1,154,282	64,650,512	山口県
98,964,474	37,754,181	60,454,930	755,363	49,040,237	8,515,134	2,450,946	38,074,157	徳島県
63,158,372	19,797,388	41,375,134	1,985,850	64,606,148	10,474,268	2,096,834	52,035,046	香川県
114,362,845	45,952,050	66,851,298	1,559,497	82,864,204	19,551,334	2,497,614	60,815,256	愛媛県
115,364,846	46,295,456	68,283,465	785,925	89,940,943	20,794,772	5,377,943	63,768,228	高知県
236,926,880	82,469,948	152,139,193	2,317,739	344,445,557	76,324,871	6,002,133	262,118,553	福岡県
116,321,019	31,134,387	84,711,846	474,786	79,545,489	17,158,608	2,680,488	59,706,393	佐賀県
159,246,427	63,995,876	93,545,450	1,705,101	126,917,155	27,084,758	2,412,839	97,419,558	長崎県
179,032,257	73,634,211	105,217,604	180,442	209,050,997	60,519,055	4,096,111	144,435,831	熊本県
148,281,261	61,742,797	83,909,318	2,629,146	83,195,670	20,581,135	1,544,640	61,069,895	大分県
123,141,618	48,362,145	74,199,469	580,004	79,059,904	19,758,382	2,199,874	57,101,648	宮崎県
157,693,848	68,661,510	85,839,854	3,192,484	168,497,270	44,718,088	9,810,503	113,968,679	鹿児島県
101,163,820	62,049,621	38,811,522	302,677	152,757,652	52,894,026	16,869,515	82,994,111	沖縄県
7,872,878,432	2,625,728,334	5,139,634,645	107,515,453	8,622,138,724	1,696,815,824	264,066,750	6,661,256,150	合 計

I 一般事業目的別

区分 事業名	(1) 資金負担別投資実績				(2) 投資主体別資金負担別投資実績			
	総投資額	資金負担区分			投資額	資金負担区分		
		国費	都道府県費	市町村費		国費	都道府県費	市町村費
道路	6,008,988,645	2,776,929,379	1,871,466,476	1,360,592,790	2,014,164,808	1,617,666,170	347,632,725	48,865,913
街路	798,034,557	269,820,442	216,413,080	311,801,035	-	-	-	-
都市計画	969,602,326	261,927,787	216,433,782	491,240,757	37,544,361	36,155,683	1,067,904	320,774
港湾	520,530,385	264,727,283	136,963,132	118,839,970	286,517,296	202,233,491	45,666,689	38,617,116
農林水産	1,801,955,155	955,435,111	577,253,707	269,266,337	388,494,038	330,258,648	40,174,967	18,060,423
住宅	704,700,824	275,569,108	193,319,844	235,811,872	100,463,362	100,463,362	-	-
環境衛生	834,836,656	182,448,075	42,961,218	609,427,363	45,728,523	45,728,523	-	-
厚生福祉	791,789,181	245,777,563	180,366,038	365,645,580	22,607,578	22,607,578	-	-
治山治水	2,937,328,036	1,510,814,183	1,249,691,544	176,822,309	1,205,634,604	947,631,999	234,923,014	23,079,591
海岸保全	165,850,232	82,347,947	74,669,913	8,832,372	42,964,055	35,959,891	6,308,445	695,719
文教施設	2,419,572,661	450,627,206	494,626,850	1,474,318,605	153,671,536	153,671,536	-	-
失業対策	15,707	-	1,801	13,906	-	-	-	-
災害復旧	881,106,476	517,157,760	192,278,328	171,670,388	195,982,710	143,927,749	50,366,770	1,688,191
官庁営繕	694,233,042	189,955,910	100,129,388	404,147,744	178,086,861	178,086,861	-	-
空港	168,647,292	141,629,677	26,112,300	905,315	144,224,760	136,874,823	7,349,937	-
鉄道	367,752,826	366,641,426	759,534	351,866	367,752,826	366,641,426	759,534	351,866
一般その他	1,893,749,071	425,114,884	567,871,200	900,762,987	279,838,598	276,471,843	3,366,755	-
合計	21,958,693,072	8,916,923,741	6,141,318,135	6,900,451,196	5,463,675,916	4,594,379,583	737,616,740	131,679,593

I 一般事業目的別（うち東日本大震災復旧・復興分）

区分 事業名	(1) 資金負担別投資実績				(2) 投資主体別資金負担別投資実績			
	総投資額	資金負担区分			投資額	資金負担区分		
		国費	都道府県費	市町村費		国費	都道府県費	市町村費
道路	43,893,790	31,865,847	12,027,943	-	43,893,790	31,865,847	12,027,943	-
街路	-	-	-	-	-	-	-	-
都市計画	-	-	-	-	-	-	-	-
港湾	-	-	-	-	-	-	-	-
農林水産	2,702,556	2,702,556	-	-	2,702,556	2,702,556	-	-
住宅	-	-	-	-	-	-	-	-
環境衛生	-	-	-	-	-	-	-	-
厚生福祉	151,118	151,118	-	-	151,118	151,118	-	-
治山治水	238,415	158,943	79,472	-	238,415	158,943	79,472	-
海岸保全	-	-	-	-	-	-	-	-
文教施設	-	-	-	-	-	-	-	-
失業対策	-	-	-	-	-	-	-	-
災害復旧	124,373,901	97,047,254	21,557,133	5,769,514	32,452,048	28,200,433	4,251,615	-
官庁営繕	89,739	89,739	-	-	89,739	89,739	-	-
空港	-	-	-	-	-	-	-	-
鉄道	-	-	-	-	-	-	-	-
一般その他	134,935,831	134,935,831	-	-	134,935,831	134,935,831	-	-
合計	306,385,350	266,951,288	33,664,548	5,769,514	214,463,497	198,104,467	16,359,030	-

(単位：千円)

(2) 投資主体別資金負担別投資実績								区 分
口 都道府県				ハ 市町村				
投資額	資金負担区分			投資額	資金負担区分			
	国 費	都道府県費	市町村費		国 費	都道府県費	市町村費	事業名
2,348,761,460	826,506,570	1,506,193,564	16,061,326	1,646,062,377	332,756,639	17,640,187	1,295,665,551	
333,741,708	116,587,536	200,624,266	16,529,906	464,292,849	153,232,906	15,788,814	295,271,129	街 路
237,586,246	46,482,094	187,312,603	3,791,549	694,471,719	179,290,010	28,053,275	487,128,434	都市計画
141,524,034	46,449,785	90,514,607	4,559,642	92,489,055	16,044,007	781,836	75,663,212	港 湾
1,027,448,533	512,137,211	469,392,060	45,919,262	386,012,584	113,039,252	67,686,680	205,286,652	農林水産
261,534,297	70,647,773	189,554,058	1,332,466	342,703,165	104,457,973	3,765,786	234,479,406	住 宅
49,117,969	13,138,616	35,210,665	768,688	739,990,164	123,580,936	7,750,553	608,658,675	環境衛生
229,979,683	95,643,965	134,304,651	31,067	539,201,920	127,526,020	46,061,387	365,614,513	厚生福祉
1,563,357,287	548,832,005	1,002,949,767	11,575,515	168,336,145	14,350,179	11,818,763	142,167,203	治山治水
109,230,025	40,993,109	67,310,915	926,001	13,656,152	5,394,947	1,050,553	7,210,652	海岸保全
516,718,950	42,975,051	473,740,238	3,661	1,749,182,175	253,980,619	20,886,612	1,474,314,944	文教施設
1,801	-	1,801	-	13,906	-	-	13,906	失業対策
344,824,903	213,637,631	131,019,992	167,280	340,298,863	159,592,380	10,891,566	169,814,917	災害復旧
97,824,395	863,176	96,760,527	200,692	418,321,786	11,005,873	3,368,861	403,947,052	官庁営繕
22,642,932	4,119,184	18,523,748	-	1,779,600	635,670	238,615	905,315	空 港
-	-	-	-	-	-	-	-	鉄 道
588,584,209	46,714,628	536,221,183	5,648,398	1,025,326,264	101,928,413	28,283,262	895,114,589	一般その他
7,872,878,432	2,625,728,334	5,139,634,645	107,515,453	8,622,138,724	1,696,815,824	264,066,750	6,661,256,150	合 計

(単位：千円)

(2) 投資主体別資金負担別投資実績								区 分
口 都道府県				ハ 市町村				
投資額	資金負担区分			投資額	資金負担区分			
	国 費	都道府県費	市町村費		国 費	都道府県費	市町村費	事業名
-	-	-	-	-	-	-	-	
-	-	-	-	-	-	-	-	街 路
-	-	-	-	-	-	-	-	都市計画
-	-	-	-	-	-	-	-	港 湾
-	-	-	-	-	-	-	-	農林水産
-	-	-	-	-	-	-	-	住 宅
-	-	-	-	-	-	-	-	環境衛生
-	-	-	-	-	-	-	-	厚生福祉
-	-	-	-	-	-	-	-	治山治水
-	-	-	-	-	-	-	-	海岸保全
-	-	-	-	-	-	-	-	文教施設
-	-	-	-	-	-	-	-	失業対策
57,260,917	50,640,873	6,620,044	-	34,660,936	18,205,948	10,685,474	5,769,514	災害復旧
-	-	-	-	-	-	-	-	官庁営繕
-	-	-	-	-	-	-	-	空 港
-	-	-	-	-	-	-	-	鉄 道
-	-	-	-	-	-	-	-	一般その他
57,260,917	50,640,873	6,620,044	0	34,660,936	18,205,948	10,685,474	5,769,514	合 計

1. 道路

区分 都道府県名	(1) 資金負担別投資実績				(2) 投資主体別資金負担別投資実績				
	総投資額	資金負担区分			投資額	国			
		国費	都道府県費	市町村費		国費	都道府県費	市町村費	
北海道	544,215,054	291,030,590	102,945,891	150,238,573	254,864,225	229,209,060	24,404,272	1,250,893	
青森県	109,025,647	40,997,105	36,432,760	31,595,782	18,586,132	15,956,217	2,582,440	47,475	
岩手県	155,426,346	81,799,990	47,596,866	26,029,490	59,709,965	47,707,330	11,946,498	56,137	
宮城県	127,559,129	46,404,544	33,034,842	48,119,743	24,941,310	20,070,501	3,199,465	1,671,344	
秋田県	104,801,257	46,338,012	31,192,112	27,271,133	33,275,998	28,277,837	4,944,541	53,620	
山形県	126,910,685	61,311,549	36,522,703	29,076,433	55,422,859	46,274,734	9,127,635	20,490	
福島県	225,386,094	96,552,396	96,834,081	31,999,617	37,036,558	28,172,877	8,846,105	17,576	
茨城県	155,224,703	72,927,507	49,918,226	32,378,970	50,662,551	38,437,158	11,775,584	449,809	
栃木県	82,165,833	30,311,520	34,377,306	17,477,007	9,141,811	6,919,515	2,203,724	18,572	
群馬県	81,102,152	31,924,518	29,672,401	19,505,233	15,469,568	11,709,766	3,701,525	58,277	
埼玉県	145,025,705	41,909,636	55,341,911	47,774,158	32,546,749	24,824,145	6,176,893	1,545,711	
千葉県	127,948,470	42,873,908	40,357,867	44,716,695	28,310,342	21,637,900	5,862,705	809,737	
東京都	274,416,988	75,383,837	134,377,276	64,655,875	87,592,543	69,147,625	16,388,980	2,055,938	
神奈川県	168,626,216	74,754,136	32,483,719	61,388,361	82,324,419	58,908,532	13,706,153	9,709,734	
新潟県	210,460,530	88,022,642	57,646,122	64,791,766	74,858,201	59,131,002	14,079,838	1,647,361	
富山県	75,050,222	30,996,961	27,504,943	16,548,318	20,314,345	15,504,691	4,756,255	53,399	
石川県	80,547,345	34,588,424	32,353,066	13,605,855	24,303,403	18,352,807	5,923,734	26,862	
福井県	104,598,646	59,247,076	31,080,330	14,271,240	57,876,997	44,554,688	13,294,871	27,438	
山梨県	76,591,601	41,405,978	27,423,599	7,762,024	28,221,681	22,977,688	5,229,359	14,634	
長野県	163,884,409	73,002,114	56,308,854	34,573,441	43,569,126	33,416,233	10,070,725	82,168	
岐阜県	166,536,703	84,738,953	54,918,850	26,878,900	76,890,747	57,766,980	19,041,618	82,149	
静岡県	178,866,481	81,530,758	43,132,795	54,202,928	58,172,614	44,688,996	8,560,382	4,923,236	
愛知県	208,051,610	78,417,439	67,563,664	62,070,507	59,117,293	43,314,337	11,299,124	4,503,832	
三重県	111,649,520	58,761,266	35,885,148	17,003,106	53,885,116	40,520,010	13,130,203	234,903	
滋賀県	82,787,693	38,020,610	35,033,435	9,733,648	22,200,628	16,379,539	5,763,665	57,424	
京都府	83,265,067	36,034,676	26,975,772	20,254,619	21,768,041	16,318,134	4,431,008	1,018,899	
大阪府	94,589,695	28,440,746	26,182,203	39,966,746	15,748,253	13,166,371	1,454,833	1,127,049	
兵庫県	175,401,395	76,654,457	56,505,978	42,240,960	46,842,198	36,372,319	6,526,070	3,943,809	
奈良県	71,772,205	38,262,703	24,137,074	9,372,428	28,764,203	22,326,279	6,311,573	126,351	
和歌山県	124,027,081	72,274,789	41,274,999	10,477,293	41,548,539	33,481,130	7,973,839	93,570	
鳥取県	59,397,320	32,761,551	20,374,215	6,261,554	20,991,738	18,708,880	2,218,821	64,037	
島根県	99,425,776	64,107,324	26,457,680	8,860,772	47,276,435	40,559,439	6,654,975	62,021	
岡山県	85,058,000	32,461,255	25,311,262	27,285,483	25,933,153	19,523,674	4,152,205	2,257,274	
広島県	132,085,600	62,214,510	32,594,510	37,276,580	51,098,146	40,341,510	7,677,002	3,079,634	
山口県	68,344,707	32,391,992	27,082,770	8,869,945	22,334,701	17,421,350	4,869,339	44,012	
徳島県	76,863,611	45,304,434	22,155,848	9,403,329	32,434,419	28,901,431	3,519,436	13,552	
香川県	42,569,598	16,808,102	17,624,262	8,137,234	9,525,281	7,405,371	2,107,260	12,650	
愛媛県	81,976,965	43,761,791	28,101,230	10,113,944	28,055,182	22,766,187	5,257,779	31,216	
高知県	98,775,939	64,395,336	24,740,743	9,639,860	44,603,870	38,877,211	5,679,942	46,717	
福岡県	164,943,622	66,500,698	50,065,442	48,377,482	40,494,472	29,803,997	6,914,293	3,776,182	
佐賀県	58,104,106	28,026,714	21,736,310	8,341,082	16,205,895	13,244,554	2,939,822	21,519	
長崎県	96,490,937	49,150,529	31,398,311	15,942,097	22,424,864	17,891,737	4,518,167	14,960	
熊本県	127,861,934	62,985,268	35,865,067	29,011,599	40,970,016	31,158,207	8,172,064	1,639,745	
大分県	85,779,189	40,398,697	31,850,487	13,530,005	20,840,313	16,337,293	4,499,082	3,938	
宮崎県	98,948,302	55,790,599	30,282,682	12,875,021	40,422,913	33,560,482	6,853,917	8,514	
鹿児島県	111,426,955	57,412,040	32,641,595	21,373,320	39,181,850	32,166,202	6,988,047	27,601	
沖縄県	85,021,602	67,539,699	8,169,269	9,312,634	47,405,145	43,474,244	1,896,957	2,033,944	
合計	6,008,988,645	2,776,929,379	1,871,466,476	1,360,592,790	2,014,164,808	1,617,666,170	347,632,725	48,865,913	

(単位：千円)

(2) 投資主体別資金負担別投資実績								区 分
口 都道府県				ハ 市 町 村				
投 資 額	資 金 負 担 区 分			投 資 額	資 金 負 担 区 分			
	国 費	都道府県費	市 町 村 費		国 費	都道府県費	市 町 村 費	
117,855,150	39,499,660	78,196,993	158,497	171,495,679	22,321,870	344,626	148,829,183	北海道
53,170,179	19,354,784	33,815,395	-	37,269,336	5,686,104	34,925	31,548,307	青森県
61,007,383	25,372,488	35,634,895	-	34,708,998	8,720,172	15,473	25,973,353	岩手県
46,712,445	11,357,977	29,814,651	5,539,817	55,905,374	14,976,066	20,726	40,908,582	宮城県
39,098,516	12,852,569	26,245,947	-	32,426,743	5,207,606	1,624	27,217,513	秋田県
38,242,436	10,638,647	27,387,631	216,158	33,245,390	4,398,168	7,437	28,839,785	山形県
147,121,441	59,386,812	87,734,629	-	41,228,095	8,992,707	253,347	31,982,041	福島県
66,868,859	26,560,822	38,093,546	2,214,491	37,693,293	7,929,527	49,096	29,714,670	茨城県
50,510,646	18,336,053	32,103,992	70,601	22,513,376	5,055,952	69,590	17,387,834	栃木県
41,280,619	15,145,186	25,930,893	204,540	24,351,965	5,069,566	39,983	19,242,416	群馬県
60,367,833	12,081,746	48,070,245	215,842	52,111,123	5,003,745	1,094,773	46,012,605	埼玉県
46,411,057	11,770,259	34,357,745	283,053	53,227,071	9,465,749	137,417	43,623,905	千葉県
112,410,534	2,727,932	109,510,033	172,569	74,413,911	3,508,280	8,478,263	62,427,368	東京都
21,490,436	3,014,638	18,475,798	-	64,811,361	12,830,966	301,768	51,678,627	神奈川県
57,691,982	14,359,464	43,180,821	151,697	77,910,347	14,532,176	385,463	62,992,708	新潟県
33,625,186	10,813,809	22,693,031	118,346	21,110,691	4,678,461	55,657	16,376,573	富山県
36,616,560	10,027,209	26,424,556	164,795	19,627,382	6,208,408	4,776	13,414,198	石川県
29,998,329	12,043,848	17,576,648	377,833	16,723,320	2,648,540	208,811	13,865,969	福井県
37,623,481	15,651,111	21,906,209	66,161	10,746,439	2,777,179	288,031	7,681,229	山梨県
78,659,689	31,043,264	46,104,081	1,512,344	41,655,594	8,542,617	134,048	32,978,929	長野県
55,286,486	19,238,920	35,835,423	212,143	34,359,470	7,733,053	41,809	26,584,608	岐阜県
52,201,012	18,840,115	33,307,066	53,831	68,492,855	18,001,647	1,265,347	49,225,861	静岡県
82,265,159	26,258,346	55,560,037	446,776	66,669,158	8,844,756	704,503	57,119,899	愛知県
36,044,131	13,390,469	22,602,981	50,681	21,720,273	4,850,787	151,964	16,717,522	三重県
47,537,749	18,276,217	29,178,411	83,121	13,049,316	3,364,854	91,359	9,593,103	滋賀県
35,545,770	13,082,959	22,359,833	102,978	25,951,256	6,633,583	184,931	19,132,742	京都府
32,572,086	7,676,445	24,532,493	363,148	46,269,356	7,597,930	194,877	38,476,549	大阪府
78,714,729	28,687,466	49,958,781	68,482	49,844,468	11,594,672	21,127	38,228,669	兵庫県
30,535,513	12,590,634	17,796,289	148,590	12,472,489	3,345,790	29,212	9,097,487	奈良県
66,580,144	33,347,890	33,232,254	-	15,898,398	5,445,769	68,906	10,383,723	和歌山県
30,241,761	11,982,571	18,128,532	130,658	8,163,821	2,070,100	26,862	6,066,859	鳥取県
39,152,372	19,359,311	19,761,687	31,374	12,996,969	4,188,574	41,018	8,767,377	島根県
28,535,749	6,628,841	21,159,057	747,851	30,589,098	6,308,740	-	24,280,358	岡山県
37,316,870	12,695,970	24,380,226	240,674	43,670,584	9,177,030	537,282	33,956,272	広島県
34,792,110	12,324,625	22,210,552	256,933	11,217,896	2,646,017	2,879	8,569,000	山口県
31,424,169	13,473,205	17,900,172	50,792	13,005,023	2,929,798	736,240	9,338,985	徳島県
23,521,965	7,878,283	15,381,164	262,518	9,522,352	1,524,448	135,838	7,862,066	香川県
40,352,715	17,282,294	22,790,229	280,192	13,569,068	3,713,310	53,222	9,802,536	愛媛県
38,374,375	19,283,689	18,854,294	236,392	15,797,694	6,234,436	206,507	9,356,751	高知県
67,047,644	23,886,136	43,073,199	88,309	57,401,506	12,810,565	77,950	44,512,991	福岡県
30,163,728	11,367,732	18,743,383	52,613	11,734,483	3,414,428	53,105	8,266,950	佐賀県
52,724,153	25,626,588	26,876,854	220,711	21,341,920	5,632,204	3,290	15,706,426	長崎県
47,007,581	19,367,771	27,639,810	-	39,884,337	12,459,290	53,193	27,371,854	熊本県
47,155,793	19,509,803	27,305,366	340,624	17,783,083	4,551,601	46,039	13,185,443	大分県
41,249,830	17,818,890	23,419,901	11,039	17,275,559	4,411,227	8,864	12,855,468	宮崎県
42,864,187	17,203,281	25,546,754	114,152	29,380,918	8,042,557	106,794	21,231,567	鹿児島県
22,790,918	17,389,841	5,401,077	-	14,825,539	6,675,614	871,235	7,278,690	沖縄県
2,348,761,460	826,506,570	1,506,193,564	16,061,326	1,646,062,377	332,756,639	17,640,187	1,295,665,551	合 計

(1) 国県道

区分 都道府県名	(1) 資金負担別投資実績				(2) 投資主体別資金負担別投資実績			
	総投資額	資金負担区分			投資額	資金負担区分		
		国費	都道府県費	市町村費		国費	都道府県費	市町村費
北海道	372,719,375	268,708,720	102,601,265	1,409,390	254,864,225	229,209,060	24,404,272	1,250,893
青森県	71,756,311	35,311,001	36,397,835	47,475	18,586,132	15,956,217	2,582,440	47,475
岩手県	120,717,348	73,079,818	47,581,393	56,137	59,709,965	47,707,330	11,946,498	56,137
宮城県	71,653,755	31,428,478	33,014,116	7,211,161	24,941,310	20,070,501	3,199,465	1,671,344
秋田県	72,374,514	41,130,406	31,190,488	53,620	33,275,998	28,277,837	4,944,541	53,620
山形県	93,665,295	56,913,381	36,515,266	236,648	55,422,859	46,274,734	9,127,635	20,490
福島県	184,157,999	87,559,689	96,580,734	17,576	37,036,558	28,172,877	8,846,105	17,576
茨城県	117,531,410	64,997,980	49,869,130	2,664,300	50,662,551	38,437,158	11,775,584	449,809
栃木県	59,652,457	25,255,568	34,307,716	89,173	9,141,811	6,919,515	2,203,724	18,572
群馬県	56,750,187	26,854,952	29,632,418	262,817	15,469,568	11,709,766	3,701,525	58,277
埼玉県	92,914,582	36,905,891	54,247,138	1,761,553	32,546,749	24,824,145	6,176,893	1,545,711
千葉県	74,721,399	33,408,159	40,220,450	1,092,790	28,310,342	21,637,900	5,862,705	809,737
東京都	200,003,077	71,875,557	125,899,013	2,228,507	87,592,543	69,147,625	16,388,980	2,055,938
神奈川県	103,814,855	61,923,170	32,181,951	9,709,734	82,324,419	58,908,532	13,706,153	9,709,734
新潟県	132,550,183	73,490,466	57,260,659	1,799,058	74,858,201	59,131,002	14,079,838	1,647,361
富山県	53,939,531	26,318,500	27,449,286	171,745	20,314,345	15,504,691	4,756,255	53,399
石川県	60,919,963	28,380,016	32,348,290	191,657	24,303,403	18,352,807	5,923,734	26,862
福井県	87,875,326	56,598,536	30,871,519	405,271	57,876,997	44,554,688	13,294,871	27,438
山梨県	65,845,162	38,628,799	27,135,568	80,795	28,221,681	22,977,688	5,229,359	14,634
長野県	122,228,815	64,459,497	56,174,806	1,594,512	43,569,126	33,416,233	10,070,725	82,168
岐阜県	132,177,233	77,005,900	54,877,041	294,292	76,890,747	57,766,980	19,041,618	82,149
静岡県	110,373,626	63,529,111	41,867,448	4,977,067	58,172,614	44,688,996	8,560,382	4,923,236
愛知県	141,382,452	69,572,683	66,859,161	4,950,608	59,117,293	43,314,337	11,299,124	4,503,832
三重県	89,929,247	53,910,479	35,733,184	285,584	53,885,116	40,520,010	13,130,203	234,903
滋賀県	69,738,377	34,655,756	34,942,076	140,545	22,200,628	16,379,539	5,763,665	57,424
京都府	57,313,811	29,401,093	26,790,841	1,121,877	21,768,041	16,318,134	4,431,008	1,018,899
大阪府	48,320,339	20,842,816	25,987,326	1,490,197	15,748,253	13,166,371	1,454,833	1,127,049
兵庫県	125,556,927	65,059,785	56,484,851	4,012,291	46,842,198	36,372,319	6,526,070	3,943,809
奈良県	59,299,716	34,916,913	24,107,862	274,941	28,764,203	22,326,279	6,311,573	126,351
和歌山県	108,128,683	66,829,020	41,206,093	93,570	41,548,539	33,481,130	7,973,839	93,570
鳥取県	51,233,499	30,691,451	20,347,353	194,695	20,991,738	18,708,880	2,218,821	64,037
島根県	86,428,807	59,918,750	26,416,662	93,395	47,276,435	40,559,439	6,654,975	62,021
岡山県	54,468,902	26,152,515	25,311,262	3,005,125	25,933,153	19,523,674	4,152,205	2,257,274
広島県	88,415,016	53,037,480	32,057,228	3,320,308	51,098,146	40,341,510	7,677,002	3,079,634
山口県	57,126,811	29,745,975	27,079,891	300,945	22,334,701	17,421,350	4,869,339	44,012
徳島県	63,858,588	42,374,636	21,419,608	64,344	32,434,419	28,901,431	3,519,436	13,552
香川県	33,047,246	15,283,654	17,488,424	275,168	9,525,281	7,405,371	2,107,260	12,650
愛媛県	68,407,897	40,048,481	28,048,008	311,408	28,055,182	22,766,187	5,257,779	31,216
高知県	82,978,245	58,160,900	24,534,236	283,109	44,603,870	38,877,211	5,679,942	46,717
福岡県	107,542,116	53,690,133	49,987,492	3,864,491	40,494,472	29,803,997	6,914,293	3,776,182
佐賀県	46,369,623	24,612,286	21,683,205	74,132	16,205,895	13,244,554	2,939,822	21,519
長崎県	75,149,017	43,518,325	31,395,021	235,671	22,424,864	17,891,737	4,518,167	14,960
熊本県	87,977,597	50,525,978	35,811,874	1,639,745	40,970,016	31,158,207	8,172,064	1,639,745
大分県	67,996,106	35,847,096	31,804,448	344,562	20,840,313	16,337,293	4,499,082	3,938
宮崎県	81,672,743	51,379,372	30,273,818	19,553	40,422,913	33,560,482	6,853,917	8,514
鹿児島県	82,046,037	49,369,483	32,534,801	141,753	39,181,850	32,166,202	6,988,047	27,601
沖縄県	70,196,063	60,864,085	7,298,034	2,033,944	47,405,145	43,474,244	1,896,957	2,033,944
合計	4,362,926,268	2,444,172,740	1,853,826,289	64,927,239	2,014,164,808	1,617,666,170	347,632,725	48,865,913

(単位：千円)

(2) 投資主体別資金負担別投資実績								区 分
口 都道府県				ハ 市町村				
投資額	資金負担区分			投資額	資金負担区分			
	国 費	都道府県費	市町村費		国 費	都道府県費	市町村費	
117,855,150	39,499,660	78,196,993	158,497	-	-	-	-	北海道
53,170,179	19,354,784	33,815,395	-	-	-	-	-	青森県
61,007,383	25,372,488	35,634,895	-	-	-	-	-	岩手県
46,712,445	11,357,977	29,814,651	5,539,817	-	-	-	-	宮城県
39,098,516	12,852,569	26,245,947	-	-	-	-	-	秋田県
38,242,436	10,638,647	27,387,631	216,158	-	-	-	-	山形県
147,121,441	59,386,812	87,734,629	-	-	-	-	-	福島県
66,868,859	26,560,822	38,093,546	2,214,491	-	-	-	-	茨城県
50,510,646	18,336,053	32,103,992	70,601	-	-	-	-	栃木県
41,280,619	15,145,186	25,930,893	204,540	-	-	-	-	群馬県
60,367,833	12,081,746	48,070,245	215,842	-	-	-	-	埼玉県
46,411,057	11,770,259	34,357,745	283,053	-	-	-	-	千葉県
112,410,534	2,727,932	109,510,033	172,569	-	-	-	-	東京都
21,490,436	3,014,638	18,475,798	-	-	-	-	-	神奈川県
57,691,982	14,359,464	43,180,821	151,697	-	-	-	-	新潟県
33,625,186	10,813,809	22,693,031	118,346	-	-	-	-	富山県
36,616,560	10,027,209	26,424,556	164,795	-	-	-	-	石川県
29,998,329	12,043,848	17,576,648	377,833	-	-	-	-	福井県
37,623,481	15,651,111	21,906,209	66,161	-	-	-	-	山梨県
78,659,689	31,043,264	46,104,081	1,512,344	-	-	-	-	長野県
55,286,486	19,238,920	35,835,423	212,143	-	-	-	-	岐阜県
52,201,012	18,840,115	33,307,066	53,831	-	-	-	-	静岡県
82,265,159	26,258,346	55,560,037	446,776	-	-	-	-	愛知県
36,044,131	13,390,469	22,602,981	50,681	-	-	-	-	三重県
47,537,749	18,276,217	29,178,411	83,121	-	-	-	-	滋賀県
35,545,770	13,082,959	22,359,833	102,978	-	-	-	-	京都府
32,572,086	7,676,445	24,532,493	363,148	-	-	-	-	大阪府
78,714,729	28,687,466	49,958,781	68,482	-	-	-	-	兵庫県
30,535,513	12,590,634	17,796,289	148,590	-	-	-	-	奈良県
66,580,144	33,347,890	33,232,254	-	-	-	-	-	和歌山県
30,241,761	11,982,571	18,128,532	130,658	-	-	-	-	鳥取県
39,152,372	19,359,311	19,761,687	31,374	-	-	-	-	島根県
28,535,749	6,628,841	21,159,057	747,851	-	-	-	-	岡山県
37,316,870	12,695,970	24,380,226	240,674	-	-	-	-	広島県
34,792,110	12,324,625	22,210,552	256,933	-	-	-	-	山口県
31,424,169	13,473,205	17,900,172	50,792	-	-	-	-	徳島県
23,521,965	7,878,283	15,381,164	262,518	-	-	-	-	香川県
40,352,715	17,282,294	22,790,229	280,192	-	-	-	-	愛媛県
38,374,375	19,283,689	18,854,294	236,392	-	-	-	-	高知県
67,047,644	23,886,136	43,073,199	88,309	-	-	-	-	福岡県
30,163,728	11,367,732	18,743,383	52,613	-	-	-	-	佐賀県
52,724,153	25,626,588	26,876,854	220,711	-	-	-	-	長崎県
47,007,581	19,367,771	27,639,810	-	-	-	-	-	熊本県
47,155,793	19,509,803	27,305,366	340,624	-	-	-	-	大分県
41,249,830	17,818,890	23,419,901	11,039	-	-	-	-	宮崎県
42,864,187	17,203,281	25,546,754	114,152	-	-	-	-	鹿児島県
22,790,918	17,389,841	5,401,077	-	-	-	-	-	沖縄県
2,348,761,460	826,506,570	1,506,193,564	16,061,326	-	-	-	-	合 計

(2) 市町村道

区分 都道府県名	(1) 資金負担別投資実績				(2) 投資主体別資金負担別投資実績			
	総投資額	資金負担区分			投資額	資金負担区分		
		国費	都道府県費	市町村費		国費	都道府県費	市町村費
北海道	171,495,679	22,321,870	344,626	148,829,183	-	-	-	-
青森県	37,269,336	5,686,104	34,925	31,548,307	-	-	-	-
岩手県	34,708,998	8,720,172	15,473	25,973,353	-	-	-	-
宮城県	55,905,374	14,976,066	20,726	40,908,582	-	-	-	-
秋田県	32,426,743	5,207,606	1,624	27,217,513	-	-	-	-
山形県	33,245,390	4,398,168	7,437	28,839,785	-	-	-	-
福島県	41,228,095	8,992,707	253,347	31,982,041	-	-	-	-
茨城県	37,693,293	7,929,527	49,096	29,714,670	-	-	-	-
栃木県	22,513,376	5,055,952	69,590	17,387,834	-	-	-	-
群馬県	24,351,965	5,069,566	39,983	19,242,416	-	-	-	-
埼玉県	52,111,123	5,003,745	1,094,773	46,012,605	-	-	-	-
千葉県	53,227,071	9,465,749	137,417	43,623,905	-	-	-	-
東京都	74,413,911	3,508,280	8,478,263	62,427,368	-	-	-	-
神奈川県	64,811,361	12,830,966	301,768	51,678,627	-	-	-	-
新潟県	77,910,347	14,532,176	385,463	62,992,708	-	-	-	-
富山県	21,110,691	4,678,461	55,657	16,376,573	-	-	-	-
石川県	19,627,382	6,208,408	4,776	13,414,198	-	-	-	-
福井県	16,723,320	2,648,540	208,811	13,865,969	-	-	-	-
山梨県	10,746,439	2,777,179	288,031	7,681,229	-	-	-	-
長野県	41,655,594	8,542,617	134,048	32,978,929	-	-	-	-
岐阜県	34,359,470	7,733,053	41,809	26,584,608	-	-	-	-
静岡県	68,492,855	18,001,647	1,265,347	49,225,861	-	-	-	-
愛知県	66,669,158	8,844,756	704,503	57,119,899	-	-	-	-
三重県	21,720,273	4,850,787	151,964	16,717,522	-	-	-	-
滋賀県	13,049,316	3,364,854	91,359	9,593,103	-	-	-	-
京都府	25,951,256	6,633,583	184,931	19,132,742	-	-	-	-
大阪府	46,269,356	7,597,930	194,877	38,476,549	-	-	-	-
兵庫県	49,844,468	11,594,672	21,127	38,228,669	-	-	-	-
奈良県	12,472,489	3,345,790	29,212	9,097,487	-	-	-	-
和歌山県	15,898,398	5,445,769	68,906	10,383,723	-	-	-	-
鳥取県	8,163,821	2,070,100	26,862	6,066,859	-	-	-	-
島根県	12,996,969	4,188,574	41,018	8,767,377	-	-	-	-
岡山県	30,589,098	6,308,740	-	24,280,358	-	-	-	-
広島県	43,670,584	9,177,030	537,282	33,956,272	-	-	-	-
山口県	11,217,896	2,646,017	2,879	8,569,000	-	-	-	-
徳島県	13,005,023	2,929,798	736,240	9,338,985	-	-	-	-
香川県	9,522,352	1,524,448	135,838	7,862,066	-	-	-	-
愛媛県	13,569,068	3,713,310	53,222	9,802,536	-	-	-	-
高知県	15,797,694	6,234,436	206,507	9,356,751	-	-	-	-
福岡県	57,401,506	12,810,565	77,950	44,512,991	-	-	-	-
佐賀県	11,734,483	3,414,428	53,105	8,266,950	-	-	-	-
長崎県	21,341,920	5,632,204	3,290	15,706,426	-	-	-	-
熊本県	39,884,337	12,459,290	53,193	27,371,854	-	-	-	-
大分県	17,783,083	4,551,601	46,039	13,185,443	-	-	-	-
宮崎県	17,275,559	4,411,227	8,864	12,855,468	-	-	-	-
鹿児島県	29,380,918	8,042,557	106,794	21,231,567	-	-	-	-
沖縄県	14,825,539	6,675,614	871,235	7,278,690	-	-	-	-
合計	1,646,062,377	332,756,639	17,640,187	1,295,665,551	-	-	-	-

(単位：千円)

(2) 投資主体別資金負担別投資実績								区 分
口 都道府県				ハ 市 町 村				
投資額	資金負担区分			投資額	資金負担区分			
	国 費	都道府県費	市町村費		国 費	都道府県費	市町村費	
-	-	-	-	171,495,679	22,321,870	344,626	148,829,183	北海道
-	-	-	-	37,269,336	5,686,104	34,925	31,548,307	青森県
-	-	-	-	34,708,998	8,720,172	15,473	25,973,353	岩手県
-	-	-	-	55,905,374	14,976,066	20,726	40,908,582	宮城県
-	-	-	-	32,426,743	5,207,606	1,624	27,217,513	秋田県
-	-	-	-	33,245,390	4,398,168	7,437	28,839,785	山形県
-	-	-	-	41,228,095	8,992,707	253,347	31,982,041	福島県
-	-	-	-	37,693,293	7,929,527	49,096	29,714,670	茨城県
-	-	-	-	22,513,376	5,055,952	69,590	17,387,834	栃木県
-	-	-	-	24,351,965	5,069,566	39,983	19,242,416	群馬県
-	-	-	-	52,111,123	5,003,745	1,094,773	46,012,605	埼玉県
-	-	-	-	53,227,071	9,465,749	137,417	43,623,905	千葉県
-	-	-	-	74,413,911	3,508,280	8,478,263	62,427,368	東京都
-	-	-	-	64,811,361	12,830,966	301,768	51,678,627	神奈川県
-	-	-	-	77,910,347	14,532,176	385,463	62,992,708	新潟県
-	-	-	-	21,110,691	4,678,461	55,657	16,376,573	富山県
-	-	-	-	19,627,382	6,208,408	4,776	13,414,198	石川県
-	-	-	-	16,723,320	2,648,540	208,811	13,865,969	福井県
-	-	-	-	10,746,439	2,777,179	288,031	7,681,229	山梨県
-	-	-	-	41,655,594	8,542,617	134,048	32,978,929	長野県
-	-	-	-	34,359,470	7,733,053	41,809	26,584,608	岐阜県
-	-	-	-	68,492,855	18,001,647	1,265,347	49,225,861	静岡県
-	-	-	-	66,669,158	8,844,756	704,503	57,119,899	愛知県
-	-	-	-	21,720,273	4,850,787	151,964	16,717,522	三重県
-	-	-	-	13,049,316	3,364,854	91,359	9,593,103	滋賀県
-	-	-	-	25,951,256	6,633,583	184,931	19,132,742	京都府
-	-	-	-	46,269,356	7,597,930	194,877	38,476,549	大阪府
-	-	-	-	49,844,468	11,594,672	21,127	38,228,669	兵庫県
-	-	-	-	12,472,489	3,345,790	29,212	9,097,487	奈良県
-	-	-	-	15,898,398	5,445,769	68,906	10,383,723	和歌山県
-	-	-	-	8,163,821	2,070,100	26,862	6,066,859	鳥取県
-	-	-	-	12,996,969	4,188,574	41,018	8,767,377	島根県
-	-	-	-	30,589,098	6,308,740	-	24,280,358	岡山県
-	-	-	-	43,670,584	9,177,030	537,282	33,956,272	広島県
-	-	-	-	11,217,896	2,646,017	2,879	8,569,000	山口県
-	-	-	-	13,005,023	2,929,798	736,240	9,338,985	徳島県
-	-	-	-	9,522,352	1,524,448	135,838	7,862,066	香川県
-	-	-	-	13,569,068	3,713,310	53,222	9,802,536	愛媛県
-	-	-	-	15,797,694	6,234,436	206,507	9,356,751	高知県
-	-	-	-	57,401,506	12,810,565	77,950	44,512,991	福岡県
-	-	-	-	11,734,483	3,414,428	53,105	8,266,950	佐賀県
-	-	-	-	21,341,920	5,632,204	3,290	15,706,426	長崎県
-	-	-	-	39,884,337	12,459,290	53,193	27,371,854	熊本県
-	-	-	-	17,783,083	4,551,601	46,039	13,185,443	大分県
-	-	-	-	17,275,559	4,411,227	8,864	12,855,468	宮崎県
-	-	-	-	29,380,918	8,042,557	106,794	21,231,567	鹿児島県
-	-	-	-	14,825,539	6,675,614	871,235	7,278,690	沖縄県
-	-	-	-	1,646,062,377	332,756,639	17,640,187	1,295,665,551	合 計

2. 街路

区分 都道府県名	(1) 資金負担別投資実績				(2) 投資主体別資金負担別投資実績			
	総投資額	資金負担区分			投資額	資金負担区分		
		イ 国				国		
		国費	都道府県費	市町村費		国費	都道府県費	市町村費
北海道	25,243,979	10,383,635	4,139,780	10,720,564	-	-	-	-
青森県	6,739,383	3,040,419	1,390,134	2,308,830	-	-	-	-
岩手県	1,532,586	879,080	636,960	16,546	-	-	-	-
宮城県	17,600,456	3,899,962	6,962,891	6,737,603	-	-	-	-
秋田県	6,423,600	3,065,281	745,085	2,613,234	-	-	-	-
山形県	5,382,264	2,742,067	1,323,567	1,316,630	-	-	-	-
福島県	5,081,288	2,033,479	1,073,184	1,974,625	-	-	-	-
茨城県	11,583,181	5,211,448	2,439,172	3,932,561	-	-	-	-
栃木県	24,815,360	9,027,162	2,355,749	13,432,449	-	-	-	-
群馬県	7,534,038	3,120,001	2,598,238	1,815,799	-	-	-	-
埼玉県	31,342,847	9,316,373	6,306,960	15,719,514	-	-	-	-
千葉県	16,357,288	6,096,964	3,849,147	6,411,177	-	-	-	-
東京都	161,996,513	30,067,406	109,270,100	22,659,007	-	-	-	-
神奈川県	111,281,892	14,965,898	3,494,192	92,821,802	-	-	-	-
新潟県	16,245,173	8,314,870	2,340,142	5,590,161	-	-	-	-
富山県	8,017,857	4,085,245	2,283,255	1,649,357	-	-	-	-
石川県	6,416,466	2,486,870	1,678,570	2,251,026	-	-	-	-
福井県	1,142,755	408,997	382,732	351,026	-	-	-	-
山梨県	5,320,345	2,579,136	2,337,059	404,150	-	-	-	-
長野県	7,675,477	3,337,925	2,227,407	2,110,145	-	-	-	-
岐阜県	5,407,296	1,666,180	1,943,037	1,798,079	-	-	-	-
静岡県	10,762,739	3,824,856	2,572,285	4,365,598	-	-	-	-
愛知県	32,716,932	11,604,866	5,945,557	15,166,509	-	-	-	-
三重県	3,757,015	1,848,275	745,370	1,163,370	-	-	-	-
滋賀県	9,311,136	4,382,450	2,412,232	2,516,454	-	-	-	-
京都府	7,035,876	2,723,320	854,691	3,457,865	-	-	-	-
大阪府	94,722,922	44,461,761	12,422,212	37,838,949	-	-	-	-
兵庫県	19,808,847	8,012,351	2,438,541	9,357,955	-	-	-	-
奈良県	7,063,562	3,444,789	2,065,445	1,553,328	-	-	-	-
和歌山県	3,622,600	1,798,491	878,691	945,418	-	-	-	-
鳥取県	2,222,369	1,350,832	645,167	226,370	-	-	-	-
島根県	2,894,620	1,737,416	813,532	343,672	-	-	-	-
岡山県	2,899,422	1,342,733	406,220	1,150,469	-	-	-	-
広島県	18,273,107	8,215,868	1,952,083	8,105,156	-	-	-	-
山口県	2,751,999	940,532	945,748	865,719	-	-	-	-
徳島県	2,540,171	1,263,373	944,355	332,443	-	-	-	-
香川県	2,598,574	1,298,635	650,325	649,614	-	-	-	-
愛媛県	7,551,773	3,942,639	2,968,549	640,585	-	-	-	-
高知県	3,927,095	1,882,512	1,171,633	872,950	-	-	-	-
福岡県	35,968,760	15,951,192	6,926,324	13,091,244	-	-	-	-
佐賀県	1,912,687	915,566	580,334	416,787	-	-	-	-
長崎県	5,993,208	2,210,297	2,598,709	1,184,202	-	-	-	-
熊本県	17,479,337	8,472,472	2,098,031	6,908,834	-	-	-	-
大分県	5,786,307	2,700,017	1,612,810	1,473,480	-	-	-	-
宮崎県	3,320,718	1,703,260	536,579	1,080,879	-	-	-	-
鹿児島県	2,290,248	990,553	529,391	770,304	-	-	-	-
沖縄県	7,682,489	6,072,988	920,905	688,596	-	-	-	-
合計	798,034,557	269,820,442	216,413,080	311,801,035	-	-	-	-

(単位：千円)

(2) 投資主体別資金負担別投資実績								区分
口 都道府県				ハ 市町村				
投資額	資金負担区分			投資額	資金負担区分			
	国費	都道府県費	市町村費		国費	都道府県費	市町村費	
6,867,788	3,426,946	3,440,842	-	18,376,191	6,956,689	698,938	10,720,564	北海道
2,565,141	1,059,680	1,356,160	149,301	4,174,242	1,980,739	33,974	2,159,529	青森県
1,340,624	780,770	557,406	2,448	191,962	98,310	79,554	14,098	岩手県
7,974,605	861,889	6,946,851	165,865	9,625,851	3,038,073	16,040	6,571,738	宮城県
1,705,690	861,464	745,085	99,141	4,717,910	2,203,817	-	2,514,093	秋田県
2,991,942	1,620,692	1,323,567	47,683	2,390,322	1,121,375	-	1,268,947	山形県
1,654,720	566,212	1,056,532	31,976	3,426,568	1,467,267	16,652	1,942,649	福島県
4,889,118	2,316,466	2,439,172	133,480	6,694,063	2,894,982	-	3,799,081	茨城県
3,454,192	1,803,937	1,650,255	-	21,361,168	7,223,225	705,494	13,432,449	栃木県
3,875,263	1,833,067	1,786,111	256,085	3,658,775	1,286,934	812,127	1,559,714	群馬県
10,753,891	4,029,742	5,884,383	839,766	20,588,956	5,286,631	422,577	14,879,748	埼玉県
9,588,421	4,377,557	3,842,363	1,368,501	6,768,867	1,719,407	6,784	5,042,676	千葉県
128,648,130	22,423,434	100,995,696	5,229,000	33,348,383	7,643,972	8,274,404	17,430,007	東京都
3,634,444	815,830	2,818,614	-	107,647,448	14,150,068	675,578	92,821,802	神奈川県
4,729,553	2,352,269	2,338,059	39,225	11,515,620	5,962,601	2,083	5,550,936	新潟県
5,518,792	2,894,655	2,283,255	340,882	2,499,065	1,190,590	-	1,308,475	富山県
3,352,804	1,197,365	1,678,570	476,869	3,063,662	1,289,505	-	1,774,157	石川県
836,136	255,735	379,532	200,869	306,619	153,262	3,200	150,157	福井県
4,642,968	2,306,628	2,336,340	-	677,377	272,508	719	404,150	山梨県
4,676,653	2,292,292	2,226,907	157,454	2,998,824	1,045,633	500	1,952,691	長野県
2,974,280	895,998	1,943,037	135,245	2,433,016	770,182	-	1,662,834	岐阜県
4,283,174	1,406,718	2,521,319	355,137	6,479,565	2,418,138	50,966	4,010,461	静岡県
10,910,858	4,979,343	5,596,702	334,813	21,806,074	6,625,523	348,855	14,831,696	愛知県
2,017,627	1,042,581	745,370	229,676	1,739,388	805,694	-	933,694	三重県
5,560,520	2,690,098	2,410,706	459,716	3,750,616	1,692,352	1,526	2,056,738	滋賀県
1,794,773	894,294	854,691	45,788	5,241,103	1,829,026	-	3,412,077	京都府
21,040,068	10,009,295	9,289,870	1,740,903	73,682,854	34,452,466	3,132,342	36,098,046	大阪府
5,582,076	2,761,715	2,379,929	440,432	14,226,771	5,250,636	58,612	8,917,523	兵庫県
4,513,854	2,366,494	2,065,445	81,915	2,549,708	1,078,295	-	1,471,413	奈良県
2,053,680	1,046,205	878,377	129,098	1,568,920	752,286	314	816,320	和歌山県
2,119,921	1,321,979	644,209	153,733	102,448	28,853	958	72,637	鳥取県
2,332,754	1,456,942	813,532	62,280	561,866	280,474	-	281,392	島根県
836,476	414,325	406,220	15,931	2,062,946	928,408	-	1,134,538	岡山県
3,948,797	1,925,463	1,952,083	71,251	14,324,310	6,290,405	-	8,033,905	広島県
1,508,004	485,329	945,748	76,927	1,243,995	455,203	-	788,792	山口県
2,378,130	1,201,765	944,355	232,010	162,041	61,608	-	100,433	徳島県
1,586,994	792,176	648,225	146,593	1,011,580	506,459	2,100	503,021	香川県
6,690,169	3,521,184	2,968,549	200,436	861,604	421,455	-	440,149	愛媛県
2,668,876	1,442,381	1,099,789	126,706	1,258,219	440,131	71,844	746,244	高知県
13,894,559	5,899,016	6,913,882	1,081,661	22,074,201	10,052,176	12,442	12,009,583	福岡県
1,284,689	625,500	580,334	78,855	627,998	290,066	-	337,932	佐賀県
4,728,317	1,766,081	2,598,709	363,527	1,264,891	444,216	-	820,675	長崎県
3,756,968	2,003,480	1,753,488	-	13,722,369	6,468,992	344,543	6,908,834	熊本県
3,916,790	1,952,868	1,602,973	360,949	1,869,517	747,149	9,837	1,112,531	大分県
1,354,040	817,461	536,579	-	1,966,678	885,799	-	1,080,879	宮崎県
1,175,484	584,165	523,540	67,779	1,114,764	406,388	5,851	702,525	鹿児島県
5,128,955	4,208,050	920,905	-	2,553,534	1,864,938	-	688,596	沖縄県
333,741,708	116,587,536	200,624,266	16,529,906	464,292,849	153,232,906	15,788,814	295,271,129	合計

3. 都市計画

区分 都道府県名	(1) 資金負担別投資実績				(2) 投資主体別資金負担別投資実績				
	総投資額	資金負担区分			投資額	国			
		国費	都道府県費	市町村費		国費	都道府県費	市町村費	
北海道	31,652,111	11,283,649	948,232	19,420,230	4,089,346	4,089,346	-	-	
青森県	4,217,988	1,280,150	567,392	2,370,446	-	-	-	-	
岩手県	13,665,937	3,139,532	2,219,989	8,306,416	-	-	-	-	
宮城県	17,896,120	4,185,092	560,426	13,150,602	1,464,045	1,464,045	-	-	
秋田県	4,969,758	1,825,221	1,191,751	1,952,786	-	-	-	-	
山形県	5,131,949	1,296,249	1,563,415	2,272,285	-	-	-	-	
福島県	13,735,017	3,904,014	2,701,721	7,129,282	-	-	-	-	
茨城県	18,149,928	7,376,800	1,661,235	9,111,893	2,354,204	2,200,673	153,531	-	
栃木県	16,191,818	3,914,160	2,382,092	9,895,566	-	-	-	-	
群馬県	14,686,282	4,635,834	650,447	9,400,001	-	-	-	-	
埼玉県	59,141,176	13,150,364	8,093,588	37,897,224	1,530,348	1,530,348	-	-	
千葉県	33,711,256	7,478,480	2,538,815	23,693,961	-	-	-	-	
東京都	205,867,806	39,721,958	111,932,611	54,213,237	4,230,693	4,230,693	-	-	
神奈川県	73,176,763	13,616,394	3,157,547	56,402,822	1,036,628	1,036,628	-	-	
新潟県	13,885,263	5,813,991	885,855	7,185,417	2,039,201	1,931,788	96,672	10,741	
富山県	9,137,858	2,323,521	1,865,740	4,948,597	-	-	-	-	
石川県	11,243,762	2,943,995	4,763,963	3,535,804	-	-	-	-	
福井県	5,818,513	2,424,844	1,252,942	2,140,727	-	-	-	-	
山梨県	8,334,377	2,424,991	2,654,334	3,255,052	-	-	-	-	
長野県	9,943,839	4,580,289	735,479	4,628,071	1,313,247	1,313,247	-	-	
岐阜県	13,922,393	4,970,318	2,766,198	6,185,877	1,017,032	850,948	166,084	-	
静岡県	19,068,142	4,879,121	1,444,048	12,744,973	-	-	-	-	
愛知県	62,404,571	13,700,451	9,723,374	38,980,746	1,154,103	1,024,056	97,535	32,512	
三重県	6,652,582	1,735,580	606,810	4,310,192	471,996	448,589	23,407	-	
滋賀県	13,108,577	6,063,339	4,548,374	2,496,864	-	-	-	-	
京都府	11,984,162	2,384,465	1,852,369	7,747,328	183,470	146,920	36,550	-	
大阪府	66,331,745	20,033,551	9,631,757	36,666,437	706,927	567,725	121,384	17,818	
兵庫県	30,683,530	8,424,576	6,390,058	15,868,896	2,026,088	1,716,392	211,367	98,329	
奈良県	12,588,058	5,613,991	3,032,479	3,941,588	3,374,866	3,374,866	-	-	
和歌山県	2,880,872	953,412	520,107	1,407,353	-	-	-	-	
鳥取県	1,153,891	279,271	365,164	509,456	-	-	-	-	
島根県	1,623,151	511,007	344,365	767,779	-	-	-	-	
岡山県	14,538,940	4,537,125	750,328	9,251,487	-	-	-	-	
広島県	12,012,797	4,108,610	794,181	7,110,006	1,229,089	1,229,089	-	-	
山口県	7,386,212	3,040,827	364,118	3,981,267	-	-	-	-	
徳島県	3,896,783	1,196,680	1,859,098	841,005	-	-	-	-	
香川県	5,274,293	2,553,274	651,129	2,069,890	1,114,220	1,114,220	-	-	
愛媛県	4,500,203	1,608,081	788,632	2,103,490	-	-	-	-	
高知県	4,303,452	1,283,720	891,443	2,128,289	-	-	-	-	
福岡県	26,538,637	7,678,120	2,593,342	16,267,175	3,124,813	2,802,065	161,374	161,374	
佐賀県	4,146,704	1,691,364	1,056,175	1,399,165	842,341	842,341	-	-	
長崎県	13,072,164	4,108,223	578,439	8,385,502	-	-	-	-	
熊本県	11,561,425	3,802,221	2,688,139	5,071,065	-	-	-	-	
大分県	3,062,031	678,172	298,561	2,085,298	-	-	-	-	
宮崎県	9,514,613	2,574,823	3,613,590	3,326,200	-	-	-	-	
鹿児島県	18,485,630	6,503,637	1,786,243	10,195,750	-	-	-	-	
沖縄県	18,349,247	9,694,300	4,167,687	4,487,260	4,241,704	4,241,704	-	-	
合計	969,602,326	261,927,787	216,433,782	491,240,757	37,544,361	36,155,683	1,067,904	320,774	

(単位：千円)

(2) 投資主体別資金負担別投資実績								区 分
口 都道府県				ハ 市 町 村				
投 資 額	資 金 負 担 区 分			投 資 額	資 金 負 担 区 分			
	国 費	都道府県費	市 町 村 費		国 費	都道府県費	市 町 村 費	
1,370,914	605,225	765,689	-	26,191,851	6,589,078	182,543	19,420,230	北海道
1,014,645	470,253	544,392	-	3,203,343	809,897	23,000	2,370,446	青森県
2,565,338	64,841	2,178,611	321,886	11,100,599	3,074,691	41,378	7,984,530	岩手県
635,294	273,239	362,055	-	15,796,781	2,447,808	198,371	13,150,602	宮城県
2,037,392	957,096	1,080,296	-	2,932,366	868,125	111,455	1,952,786	秋田県
1,656,762	172,026	1,484,736	-	3,475,187	1,124,223	78,679	2,272,285	山形県
2,753,214	222,326	2,530,888	-	10,981,803	3,681,688	170,833	7,129,282	福島県
1,821,785	505,575	1,316,210	-	13,973,939	4,670,552	191,494	9,111,893	茨城県
3,665,568	1,033,045	2,270,968	361,555	12,526,250	2,881,115	111,124	9,534,011	栃木県
476,012	132,873	324,741	18,398	14,210,270	4,502,961	325,706	9,381,603	群馬県
9,704,765	2,004,005	7,601,330	99,430	47,906,063	9,616,011	492,258	37,797,794	埼玉県
6,456,791	2,820,021	2,399,922	1,236,848	27,254,465	4,658,459	138,893	22,457,113	千葉県
109,696,364	11,476,814	98,016,116	203,434	91,940,749	24,014,451	13,916,495	54,009,803	東京都
4,265,407	1,324,987	2,940,420	-	67,874,728	11,254,779	217,127	56,402,822	神奈川県
1,284,355	472,920	786,435	25,000	10,561,707	3,409,283	2,748	7,149,676	新潟県
1,882,396	214,046	1,668,350	-	7,255,462	2,109,475	197,390	4,948,597	富山県
5,853,235	1,254,606	4,598,629	-	5,390,527	1,689,389	165,334	3,535,804	石川県
239,198	38,000	201,198	-	5,579,315	2,386,844	1,051,744	2,140,727	福井県
3,803,057	1,165,831	2,637,226	-	4,531,320	1,259,160	17,108	3,255,052	山梨県
1,288,958	574,834	714,124	-	7,341,634	2,692,208	21,355	4,628,071	長野県
2,421,031	452,741	1,947,290	21,000	10,484,330	3,666,629	652,824	6,164,877	岐阜県
2,046,845	861,730	1,185,115	-	17,021,297	4,017,391	258,933	12,744,973	静岡県
11,161,215	2,577,999	8,252,125	331,091	50,089,253	10,098,396	1,373,714	38,617,143	愛知県
722,717	143,727	562,512	16,478	5,457,869	1,143,264	20,891	4,293,714	三重県
7,253,757	2,601,936	4,401,279	250,542	5,854,820	3,461,403	147,095	2,246,322	滋賀県
2,062,308	348,714	1,713,594	-	9,738,384	1,888,831	102,225	7,747,328	京都府
8,618,261	1,827,045	6,791,216	-	57,006,557	17,638,781	2,719,157	36,648,619	大阪府
8,349,178	2,460,765	5,844,763	43,650	20,308,264	4,247,419	333,928	15,726,917	兵庫県
4,200,255	1,217,701	2,976,531	6,023	5,012,937	1,021,424	55,948	3,935,565	奈良県
688,849	176,811	512,038	-	2,192,023	776,601	8,069	1,407,353	和歌山県
521,105	156,253	364,852	-	632,786	123,018	312	509,456	鳥取県
544,439	186,462	344,365	13,612	1,078,712	324,545	-	754,167	島根県
913,136	162,639	750,328	169	13,625,804	4,374,486	-	9,251,318	岡山県
1,557,843	153,373	629,231	775,239	9,225,865	2,726,148	164,950	6,334,767	広島県
609,574	228,975	360,973	19,626	6,776,638	2,811,852	3,145	3,961,641	山口県
2,869,928	1,010,830	1,859,098	-	1,026,855	185,850	-	841,005	徳島県
250,596	53,461	194,390	2,745	3,909,477	1,385,593	456,739	2,067,145	香川県
1,018,465	236,972	781,493	-	3,481,738	1,371,109	7,139	2,103,490	愛媛県
920,703	261,233	647,164	12,306	3,382,749	1,022,487	244,279	2,115,983	高知県
3,189,850	788,434	2,401,416	-	20,223,974	4,087,621	30,552	16,105,801	福岡県
1,343,742	275,463	1,041,279	27,000	1,960,621	573,560	14,896	1,372,165	佐賀県
509,542	86,690	417,335	5,517	12,562,622	4,021,533	161,104	8,379,985	長崎県
4,094,214	1,642,986	2,451,228	-	7,467,211	2,159,235	236,911	5,071,065	熊本県
530,287	232,661	297,626	-	2,531,744	445,511	935	2,085,298	大分県
4,610,863	997,519	3,613,344	-	4,903,750	1,577,304	246	3,326,200	宮崎県
744,356	100,996	643,360	-	17,741,274	6,402,641	1,142,883	10,195,750	鹿児島県
3,361,737	1,455,415	1,906,322	-	10,745,806	3,997,181	2,261,365	4,487,260	沖縄県
237,586,246	46,482,094	187,312,603	3,791,549	694,471,719	179,290,010	28,053,275	487,128,434	合 計

4. 港湾

区分 都道府県名	(1) 資金負担別投資実績				(2) 投資主体別資金負担別投資実績			
	総投資額	資金負担区分			投資額	資金負担区分		
		国費	都道府県費	市町村費		国費	都道府県費	市町村費
北海道	28,028,232	21,053,107	971,911	6,003,214	24,908,599	20,200,684	956,546	3,751,369
青森県	5,277,834	2,082,255	3,165,885	29,694	1,567,013	1,037,025	529,988	-
岩手県	5,123,696	2,666,387	2,453,773	3,536	2,509,137	1,574,583	934,554	-
宮城県	9,511,898	6,015,811	3,460,975	35,112	6,096,221	4,683,318	1,412,903	-
秋田県	5,018,432	2,869,047	2,087,998	61,387	3,902,411	2,527,240	1,375,171	-
山形県	2,683,093	1,410,752	1,249,286	23,055	1,853,231	1,151,412	701,819	-
福島県	5,849,240	2,440,087	3,409,153	-	2,582,467	1,436,959	1,145,508	-
茨城県	6,640,568	3,431,063	3,201,505	8,000	5,065,016	2,976,915	2,088,101	-
栃木県	-	-	-	-	-	-	-	-
群馬県	-	-	-	-	-	-	-	-
埼玉県	-	-	-	-	-	-	-	-
千葉県	4,185,507	1,657,070	2,179,532	348,905	1,561,382	1,076,220	485,162	-
東京都	35,437,632	20,944,206	14,392,465	100,961	16,772,870	16,023,821	749,049	-
神奈川県	76,505,469	37,262,553	728,448	38,514,468	49,419,295	33,934,460	-	15,484,835
新潟県	12,334,199	7,328,962	4,991,209	14,028	8,053,829	6,039,766	2,014,063	-
富山県	4,744,898	1,814,616	2,886,041	44,241	2,511,144	1,335,154	1,175,990	-
石川県	6,526,567	1,938,327	3,314,719	1,273,521	4,705,528	1,586,692	2,163,859	954,977
福井県	3,690,983	2,213,894	1,419,465	57,624	2,500,123	1,862,433	637,690	-
山梨県	-	-	-	-	-	-	-	-
長野県	-	-	-	-	-	-	-	-
岐阜県	-	-	-	-	-	-	-	-
静岡県	12,157,071	4,943,530	5,982,861	1,230,680	4,736,258	2,844,616	1,701,864	189,778
愛知県	32,697,557	16,255,597	6,397,821	10,044,139	20,275,694	13,597,958	3,604,264	3,073,472
三重県	5,780,959	2,499,470	1,726,105	1,555,384	2,058,799	1,438,112	345,102	275,585
滋賀県	42,736	12,012	30,724	-	-	-	-	-
京都府	2,679,486	1,294,290	1,371,831	13,365	1,706,684	975,654	731,030	-
大阪府	30,961,667	11,794,255	1,614,773	17,552,639	12,448,920	8,496,958	106,706	3,845,256
兵庫県	50,348,724	21,198,431	7,140,772	22,009,521	19,901,061	14,113,543	434,251	5,353,267
奈良県	-	-	-	-	-	-	-	-
和歌山県	6,074,701	2,826,464	2,964,767	283,470	2,698,385	1,735,031	687,791	275,563
鳥取県	2,508,155	963,195	1,036,219	508,741	1,077,789	782,536	295,253	-
島根県	5,172,018	2,625,237	2,444,792	101,989	2,267,172	1,598,021	669,151	-
岡山県	8,011,914	2,942,030	4,716,583	353,301	4,050,867	2,340,485	1,710,382	-
広島県	12,142,237	4,605,022	6,177,919	1,359,296	4,481,518	2,687,056	1,591,548	202,914
山口県	20,425,812	12,237,213	6,724,519	1,464,080	17,755,475	11,538,295	5,344,022	873,158
徳島県	4,539,233	1,805,598	2,684,913	48,722	2,065,525	1,450,652	614,873	-
香川県	6,980,836	3,370,697	2,271,638	1,338,501	2,893,085	2,475,868	250,330	166,887
愛媛県	7,640,181	2,997,471	2,544,302	2,098,408	2,169,771	1,531,239	425,688	212,844
高知県	8,467,366	4,907,644	3,169,480	390,242	4,823,509	3,618,559	885,653	319,297
福岡県	28,254,491	17,131,705	3,049,068	8,073,718	20,047,899	15,328,107	1,659,142	3,060,650
佐賀県	3,005,722	1,428,044	1,525,765	51,913	1,886,407	1,233,495	652,912	-
長崎県	11,594,337	5,593,900	4,169,956	1,830,481	3,318,977	2,178,902	562,811	577,264
熊本県	10,094,378	4,533,003	5,393,726	167,649	4,942,705	3,237,572	1,705,133	-
大分県	7,125,787	3,363,396	3,625,136	137,255	4,699,441	2,945,332	1,754,109	-
宮崎県	5,960,276	2,598,562	3,328,187	33,527	1,806,069	1,188,320	617,749	-
鹿児島県	18,479,044	12,124,302	5,224,911	1,129,831	9,698,361	6,751,839	2,946,522	-
沖縄県	7,827,449	5,548,078	1,733,999	545,372	698,659	698,659	-	-
合計	520,530,385	264,727,283	136,963,132	118,839,970	286,517,296	202,233,491	45,666,689	38,617,116

(単位：千円)

(2) 投資主体別資金負担別投資実績								区 分
口 都道府県				ハ 市 町 村				
投 資 額	資 金 負 担 区 分			投 資 額	資 金 負 担 区 分			
	国 費	都道府県費	市 町 村 費		国 費	都道府県費	市 町 村 費	
-	-	-	-	3,119,633	852,423	15,365	2,251,845	北海道
3,705,113	1,045,230	2,635,897	23,986	5,708	-	-	5,708	青森県
2,611,023	1,091,804	1,519,219	-	3,536	-	-	3,536	岩手県
3,380,565	1,332,493	2,048,072	-	35,112	-	-	35,112	宮城県
1,073,674	341,807	712,827	19,040	42,347	-	-	42,347	秋田県
825,488	259,340	547,467	18,681	4,374	-	-	4,374	山形県
3,266,773	1,003,128	2,263,645	-	-	-	-	-	福島県
1,575,552	454,148	1,113,404	8,000	-	-	-	-	茨城県
-	-	-	-	-	-	-	-	栃木県
-	-	-	-	-	-	-	-	群馬県
-	-	-	-	-	-	-	-	埼玉県
2,623,720	580,850	1,694,370	348,500	405	-	-	405	千葉県
18,664,762	4,920,385	13,643,416	100,961	-	-	-	-	東京都
792,068	63,620	728,448	-	26,294,106	3,264,473	-	23,029,633	神奈川県
4,266,342	1,289,196	2,977,146	-	14,028	-	-	14,028	新潟県
2,233,754	479,462	1,710,051	44,241	-	-	-	-	富山県
1,805,073	351,635	1,150,860	302,578	15,966	-	-	15,966	石川県
1,079,482	293,194	781,775	4,513	111,378	58,267	-	53,111	福井県
-	-	-	-	-	-	-	-	山梨県
-	-	-	-	-	-	-	-	長野県
-	-	-	-	-	-	-	-	岐阜県
6,915,519	2,050,914	4,269,419	595,186	505,294	48,000	11,578	445,716	静岡県
4,242,896	1,469,510	2,773,386	-	8,178,967	1,188,129	20,171	6,970,667	愛知県
2,098,827	671,903	1,381,003	45,921	1,623,333	389,455	-	1,233,878	三重県
42,736	12,012	30,724	-	-	-	-	-	滋賀県
971,463	318,636	640,801	12,026	1,339	-	-	1,339	京都府
1,812,971	342,349	1,470,622	-	16,699,776	2,954,948	37,445	13,707,383	大阪府
12,080,275	5,346,052	6,700,123	34,100	18,367,388	1,738,836	6,398	16,622,154	兵庫県
-	-	-	-	-	-	-	-	奈良県
3,368,409	1,091,433	2,276,976	-	7,907	-	-	7,907	和歌山県
849,391	108,425	740,966	-	580,975	72,234	-	508,741	鳥取県
2,717,124	941,483	1,775,641	-	187,722	85,733	-	101,989	島根県
3,848,697	601,545	3,006,201	240,951	112,350	-	-	112,350	岡山県
7,200,514	1,860,948	4,586,371	753,195	460,205	57,018	-	403,187	広島県
1,909,876	384,327	1,378,950	146,599	760,461	314,591	1,547	444,323	山口県
2,473,708	354,946	2,070,040	48,722	-	-	-	-	徳島県
3,359,177	742,516	1,964,343	652,318	728,574	152,313	56,965	519,296	香川県
2,430,384	450,142	1,689,629	290,613	3,040,026	1,016,090	428,985	1,594,951	愛媛県
3,643,147	1,289,085	2,283,827	70,235	710	-	-	710	高知県
2,127,131	707,087	1,389,926	30,118	6,079,461	1,096,511	-	4,982,950	福岡県
1,094,118	194,549	872,853	26,716	25,197	-	-	25,197	佐賀県
7,085,558	3,131,463	3,607,145	346,950	1,189,802	283,535	-	906,267	長崎県
4,921,724	1,233,131	3,688,593	-	229,949	62,300	-	167,649	熊本県
2,425,574	418,064	1,871,027	136,483	772	-	-	772	大分県
4,154,207	1,410,242	2,710,438	33,527	-	-	-	-	宮崎県
6,707,810	4,257,485	2,224,843	225,482	2,072,873	1,114,978	53,546	904,349	鹿児島県
5,139,409	3,555,246	1,584,163	-	1,989,381	1,294,173	149,836	545,372	沖縄県
141,524,034	46,449,785	90,514,607	4,559,642	92,489,055	16,044,007	781,836	75,663,212	合 計

5. 農林水産

区分 都道府県名	(1) 資金負担別投資実績				(2) 投資主体別資金負担別投資実績			
	総投資額	資金負担区分			投資額	資金負担区分		
		国費	都道府県費	市町村費		国費	都道府県費	市町村費
北海道	326,875,324	196,328,767	94,674,991	35,871,566	126,798,441	104,966,627	17,700,584	4,131,230
青森県	49,939,604	28,873,037	16,491,657	4,574,910	11,950,316	11,001,808	660,199	288,309
岩手県	61,374,969	34,386,188	19,950,123	7,038,658	16,746,354	14,460,293	1,312,199	973,862
宮城県	45,088,872	23,096,396	15,509,923	6,482,553	7,305,563	5,964,916	758,864	581,783
秋田県	61,853,711	39,293,689	16,970,268	5,589,754	14,547,325	13,026,502	922,049	598,774
山形県	37,990,129	23,556,057	11,848,735	2,585,337	9,769,682	8,574,640	689,267	505,775
福島県	72,503,979	31,377,444	23,440,163	17,686,372	10,085,764	9,307,163	412,774	365,827
茨城県	33,407,481	16,056,627	11,535,866	5,814,988	8,709,950	5,900,608	1,581,135	1,228,207
栃木県	21,472,224	10,624,188	7,059,303	3,788,733	4,327,729	3,430,414	496,256	401,059
群馬県	16,282,334	6,921,582	5,645,473	3,715,279	2,883,138	2,637,840	128,246	117,052
埼玉県	14,686,843	4,581,027	5,177,743	4,928,073	2,417,615	1,865,314	257,036	295,265
千葉県	34,121,068	17,206,372	10,210,101	6,704,595	6,237,521	4,814,532	815,125	607,864
東京都	14,459,960	6,492,662	6,740,480	1,226,818	4,421,621	4,421,621	-	-
神奈川県	14,786,897	4,429,140	8,380,307	1,977,450	2,147,784	2,147,784	-	-
新潟県	66,616,565	37,867,239	20,390,595	8,358,731	17,092,851	12,842,593	2,696,522	1,553,736
富山県	27,011,305	13,984,213	9,430,531	3,596,561	2,670,021	2,200,289	275,499	194,233
石川県	23,282,802	12,473,533	6,822,638	3,986,631	3,356,389	2,826,113	370,410	159,866
福井県	22,859,306	10,860,985	7,310,339	4,687,982	1,588,880	1,492,701	40,508	55,671
山梨県	19,590,444	7,389,530	8,070,158	4,130,756	1,184,535	871,557	136,783	176,195
長野県	30,511,400	14,535,351	8,506,223	7,469,826	5,483,667	5,059,150	255,262	169,255
岐阜県	31,291,660	13,459,918	13,519,944	4,311,798	4,264,278	3,802,114	257,633	204,531
静岡県	41,211,902	17,670,163	15,844,027	7,697,712	4,488,442	3,582,300	558,458	347,684
愛知県	57,567,587	24,932,042	23,350,004	9,285,541	7,746,160	5,511,393	1,724,160	510,607
三重県	19,352,115	9,596,555	5,606,388	4,149,172	2,353,335	1,990,382	202,402	160,551
滋賀県	17,348,665	9,773,282	5,937,886	1,637,497	2,632,158	1,849,789	440,877	341,492
京都府	10,644,061	6,485,515	2,292,080	1,866,466	3,841,707	3,307,965	266,030	267,712
大阪府	6,274,252	2,782,152	1,369,844	2,122,256	601,485	575,125	11,102	15,258
兵庫県	37,952,418	17,180,479	15,061,729	5,710,210	4,107,279	3,113,552	397,950	595,777
奈良県	8,017,799	3,562,570	2,649,045	1,806,184	2,096,702	1,782,132	101,513	213,057
和歌山県	22,752,487	13,786,079	5,279,339	3,687,069	6,634,777	6,471,378	82,577	80,822
鳥取県	13,606,380	6,522,883	4,573,074	2,510,423	1,410,792	1,370,936	28,169	11,687
島根県	31,277,509	15,730,399	11,815,446	3,731,664	4,578,040	4,258,867	178,615	140,558
岡山県	27,384,321	10,882,227	7,061,684	9,440,410	4,782,285	3,908,792	583,879	289,614
広島県	21,115,023	9,780,118	6,043,905	5,291,000	3,759,311	3,721,665	15,902	21,744
山口県	23,221,055	10,907,366	8,575,157	3,738,532	3,302,232	2,597,199	520,021	185,012
徳島県	25,705,488	13,717,397	8,973,785	3,014,306	6,934,253	5,796,992	876,268	260,993
香川県	14,315,736	6,824,193	3,588,032	3,903,511	3,129,356	2,468,158	423,928	237,270
愛媛県	24,893,655	12,071,364	6,950,645	5,871,646	4,375,631	3,638,609	508,351	228,671
高知県	27,836,602	14,322,175	8,787,749	4,726,678	5,587,959	5,504,785	41,686	41,488
福岡県	41,933,922	16,730,235	15,710,065	9,493,622	4,358,376	3,830,267	318,053	210,056
佐賀県	27,510,544	14,719,132	9,924,135	2,867,277	6,146,194	4,866,340	1,008,856	270,998
長崎県	39,342,921	20,963,000	13,396,774	4,983,147	1,817,927	1,683,628	125,682	8,617
熊本県	49,239,980	28,390,220	14,356,387	6,493,373	8,787,738	7,549,710	794,484	443,544
大分県	34,838,580	20,786,592	10,363,957	3,688,031	6,351,817	5,750,014	412,742	189,061
宮崎県	40,094,108	24,518,890	11,606,778	3,968,440	8,379,982	8,071,316	155,324	153,342
鹿児島県	64,496,594	35,299,521	20,268,553	8,928,520	7,042,735	6,654,123	263,938	124,674
沖縄県	48,014,574	33,706,617	10,181,678	4,126,279	9,257,941	8,788,652	367,649	101,640
合計	1,801,955,155	955,435,111	577,253,707	269,266,337	388,494,038	330,258,648	40,174,967	18,060,423

(単位：千円)

(2) 投資主体別資金負担別投資実績								区 分
口 都道府県				ハ 市 町 村				
投資額	資金負担区分			投資額	資金負担区分			
	国 費	都道府県費	市町村費		国 費	都道府県費	市町村費	
152,738,999	82,266,989	59,781,681	10,690,329	47,337,884	9,095,151	17,192,726	21,050,007	北海道
33,838,554	17,137,049	15,686,708	1,014,797	4,150,734	734,180	144,750	3,271,804	青森県
36,486,141	17,762,570	18,274,487	449,084	8,142,474	2,163,325	363,437	5,615,712	岩手県
29,864,313	15,354,158	14,015,154	495,001	7,918,996	1,777,322	735,905	5,405,769	宮城県
39,120,025	21,522,306	14,809,637	2,788,082	8,186,361	4,744,881	1,238,582	2,202,898	秋田県
23,460,546	12,132,765	10,881,794	445,987	4,759,901	2,848,652	277,674	1,633,575	山形県
28,217,767	8,002,750	19,607,211	607,806	34,200,448	14,067,531	3,420,178	16,712,739	福島県
17,945,620	9,784,676	7,061,519	1,099,425	6,751,911	371,343	2,893,212	3,487,356	茨城県
12,558,615	6,338,248	5,866,274	354,093	4,585,880	855,526	696,773	3,033,581	栃木県
8,802,723	3,890,809	4,354,935	556,979	4,596,473	392,933	1,162,292	3,041,248	群馬県
7,446,695	2,189,831	4,779,366	477,498	4,822,533	525,882	141,341	4,155,310	埼玉県
18,303,623	9,391,943	8,025,743	885,937	9,579,924	2,999,897	1,369,233	5,210,794	千葉県
6,977,997	1,999,291	4,974,306	4,400	3,060,342	71,750	1,766,174	1,222,418	東京都
9,306,766	1,535,362	7,771,404	-	3,332,347	745,994	608,903	1,977,450	神奈川県
42,931,791	23,117,640	16,945,965	2,868,186	6,591,923	1,907,006	748,108	3,936,809	新潟県
20,800,954	10,738,327	8,438,325	1,624,302	3,540,330	1,045,597	716,707	1,778,026	富山県
16,103,879	8,740,782	6,009,002	1,354,095	3,822,534	906,638	443,226	2,472,670	石川県
15,595,715	8,250,203	6,194,460	1,151,052	5,674,711	1,118,081	1,075,371	3,481,259	福井県
15,317,124	6,189,557	7,627,218	1,500,349	3,088,785	328,416	306,157	2,454,212	山梨県
16,915,995	7,888,735	7,615,231	1,412,029	8,111,738	1,587,466	635,730	5,888,542	長野県
21,348,479	9,141,179	11,739,480	467,820	5,678,903	516,625	1,522,831	3,639,447	岐阜県
25,806,944	10,628,617	14,449,799	728,528	10,916,516	3,459,246	835,770	6,621,500	静岡県
40,331,965	18,078,535	20,196,712	2,056,718	9,489,462	1,342,114	1,429,132	6,718,216	愛知県
12,266,432	6,244,550	5,278,232	743,650	4,732,348	1,361,623	125,754	3,244,971	三重県
11,739,824	6,545,202	5,033,588	161,034	2,976,683	1,378,291	463,421	1,134,971	滋賀県
4,225,268	2,490,571	1,676,911	57,786	2,577,086	686,979	349,139	1,540,968	京都府
4,080,236	2,085,315	1,308,844	686,077	1,592,531	121,712	49,898	1,420,921	大阪府
26,119,830	12,409,912	13,085,951	623,967	7,725,309	1,657,015	1,577,828	4,490,466	兵庫県
3,538,437	1,088,689	2,380,345	69,403	2,382,660	691,749	167,187	1,523,724	奈良県
10,838,354	5,916,246	4,723,764	198,344	5,279,356	1,398,455	472,998	3,407,903	和歌山県
7,855,476	4,416,357	3,050,737	388,382	4,340,112	735,590	1,494,168	2,110,354	鳥取県
20,884,723	9,368,348	11,108,773	407,602	5,814,746	2,103,184	528,058	3,183,504	島根県
12,890,400	5,891,004	5,746,834	1,252,562	9,711,636	1,082,431	730,971	7,898,234	岡山県
10,642,820	5,501,602	4,904,102	237,116	6,712,892	556,851	1,123,901	5,032,140	広島県
15,637,131	7,309,299	7,588,853	738,979	4,281,692	1,000,868	466,283	2,814,541	山口県
14,369,923	7,038,996	6,959,798	371,129	4,401,312	881,409	1,137,719	2,382,184	徳島県
6,239,293	3,065,791	2,515,205	658,297	4,947,087	1,290,244	648,899	3,007,944	香川県
12,587,410	6,299,220	5,709,945	578,245	7,930,614	2,133,535	732,349	5,064,730	愛媛県
13,929,470	6,468,381	7,323,641	137,448	8,319,173	2,349,009	1,422,422	4,547,742	高知県
21,990,082	9,373,740	11,731,654	884,688	15,585,464	3,526,228	3,660,358	8,398,878	福岡県
14,214,458	6,744,513	7,302,681	167,264	7,149,892	3,108,279	1,612,598	2,429,015	佐賀県
28,543,406	15,290,151	12,693,972	559,283	8,981,588	3,989,221	577,120	4,415,247	長崎県
26,738,305	14,235,570	12,499,521	3,214	13,713,937	6,604,940	1,062,382	6,046,615	熊本県
22,594,207	12,572,744	9,331,509	689,954	5,892,556	2,463,834	619,706	2,809,016	大分県
22,322,553	11,710,884	10,129,051	482,618	9,391,573	4,736,690	1,322,403	3,332,480	宮崎県
39,086,802	22,092,463	14,507,293	2,487,046	18,367,057	6,552,935	5,497,322	6,316,800	鹿児島県
23,892,463	15,895,341	7,694,445	302,677	14,864,170	9,022,624	2,119,584	3,721,962	沖縄県
1,027,448,533	512,137,211	469,392,060	45,919,262	386,012,584	113,039,252	67,686,680	205,286,652	合 計

(1) 農業基盤整備

区分 都道府県名	(1) 資金負担別投資実績				(2) 投資主体別資金負担別投資実績			
	総投資額	資金負担区分			投資額	資金負担区分		
		国費	都道府県費	市町村費		国費	都道府県費	市町村費
北海道	203,426,824	128,746,391	53,644,586	21,035,847	86,301,240	69,547,670	12,622,340	4,131,230
青森県	23,858,227	14,429,407	7,997,533	1,431,287	6,005,901	5,057,393	660,199	288,309
岩手県	28,081,031	17,538,943	8,807,174	1,734,914	10,835,072	8,549,011	1,312,199	973,862
宮城県	27,375,775	14,248,343	10,562,688	2,564,744	4,810,256	3,469,609	758,864	581,783
秋田県	41,983,262	25,361,758	13,287,548	3,333,956	8,749,336	7,228,513	922,049	598,774
山形県	25,694,466	14,478,163	9,868,378	1,347,925	4,564,940	3,369,898	689,267	505,775
福島県	38,104,505	14,299,916	16,166,522	7,638,067	5,649,901	4,871,300	412,774	365,827
茨城県	21,309,228	11,199,310	6,782,338	3,327,580	8,252,491	5,443,149	1,581,135	1,228,207
栃木県	13,041,505	6,384,587	4,350,086	2,306,832	2,783,781	1,886,466	496,256	401,059
群馬県	8,030,786	2,880,703	2,862,806	2,287,277	641,165	395,867	128,246	117,052
埼玉県	8,112,333	3,637,933	2,607,404	1,866,996	2,296,282	1,743,981	257,036	295,265
千葉県	18,549,500	9,869,854	6,156,311	2,523,335	6,162,056	4,739,067	815,125	607,864
東京都	1,414,195	789,007	518,406	106,782	703,303	703,303	-	-
神奈川県	3,566,701	1,320,033	1,506,174	740,494	362,779	362,779	-	-
新潟県	53,984,522	30,815,005	17,166,676	6,002,841	13,956,899	9,706,641	2,696,522	1,553,736
富山県	19,220,922	10,002,683	6,755,561	2,462,678	1,278,212	808,480	275,499	194,233
石川県	15,736,746	8,719,679	4,575,011	2,442,056	2,667,700	2,137,424	370,410	159,866
福井県	13,565,904	7,048,589	4,488,744	2,028,571	818,059	721,880	40,508	55,671
山梨県	10,103,345	4,349,764	3,150,034	2,603,547	854,771	541,793	136,783	176,195
長野県	19,042,869	8,155,560	6,431,241	4,456,068	1,038,107	613,590	255,262	169,255
岐阜県	16,021,811	6,644,042	6,824,747	2,553,022	1,025,152	562,988	257,633	204,531
静岡県	22,717,348	10,433,332	8,140,561	4,143,455	3,099,010	2,192,868	558,458	347,684
愛知県	46,049,320	20,698,412	18,561,690	6,789,218	7,527,406	5,292,639	1,724,160	510,607
三重県	12,354,773	6,154,977	3,857,608	2,342,188	1,183,893	820,940	202,402	160,551
滋賀県	14,073,000	8,207,342	4,738,921	1,126,737	2,420,859	1,638,490	440,877	341,492
京都府	5,435,405	3,855,302	1,008,347	571,756	3,047,511	2,513,769	266,030	267,712
大阪府	5,090,723	2,563,969	1,119,617	1,407,137	552,021	525,661	11,102	15,258
兵庫県	21,650,046	11,709,430	7,589,450	2,351,166	2,704,155	1,762,508	345,870	595,777
奈良県	3,432,316	2,042,489	636,296	753,531	1,437,195	1,122,625	101,513	213,057
和歌山県	12,853,085	8,650,423	2,175,679	2,026,983	5,933,796	5,770,397	82,577	80,822
鳥取県	3,868,561	1,813,916	1,216,037	838,608	29,043	8,852	8,504	11,687
島根県	12,841,331	6,299,529	5,260,463	1,281,339	1,948,434	1,631,984	175,892	140,558
岡山県	20,112,175	7,876,945	5,214,808	7,020,422	3,639,574	2,766,081	583,879	289,614
広島県	9,294,080	4,868,217	2,671,339	1,754,524	1,502,007	1,464,361	15,902	21,744
山口県	14,523,150	7,786,992	5,299,573	1,436,585	2,373,663	1,668,630	520,021	185,012
徳島県	14,557,827	8,424,101	4,422,442	1,711,284	5,782,171	4,644,910	876,268	260,993
香川県	10,324,262	5,054,983	2,482,086	2,787,193	2,828,092	2,166,894	423,928	237,270
愛媛県	12,166,166	5,645,293	4,212,234	2,308,639	2,684,538	1,947,516	508,351	228,671
高知県	6,833,784	3,251,780	1,834,149	1,747,855	443,620	360,446	41,686	41,488
福岡県	22,011,481	8,852,163	8,009,731	5,149,587	3,426,857	2,898,748	318,053	210,056
佐賀県	15,776,367	9,868,818	4,266,499	1,641,050	5,655,177	4,375,323	1,008,856	270,998
長崎県	11,582,789	5,566,147	4,867,973	1,148,669	144,206	129,588	6,001	8,617
熊本県	26,835,445	15,322,358	8,706,164	2,806,923	5,655,229	4,417,201	794,484	443,544
大分県	19,824,785	11,976,366	6,218,620	1,629,799	3,560,015	2,958,212	412,742	189,061
宮崎県	8,654,869	4,307,352	2,908,096	1,439,421	1,839,669	1,531,003	155,324	153,342
鹿児島県	33,134,068	18,900,389	9,539,655	4,694,024	2,187,786	1,920,963	142,149	124,674
沖縄県	28,582,154	22,681,977	4,435,433	1,464,744	8,378,632	7,909,343	367,649	101,640
合計	1,024,803,767	563,732,672	323,903,439	137,167,656	249,741,962	196,900,754	34,780,785	18,060,423

(単位：千円)

(2) 投資主体別資金負担別投資実績								区 分
口 都道府県				ハ 市 町 村				
投 資 額	資 金 負 担 区 分			投 資 額	資 金 負 担 区 分			
	国 費	都道府県費	市 町 村 費		国 費	都道府県費	市 町 村 費	都道府県名
104,021,918	54,987,459	39,267,239	9,767,220	13,103,666	4,211,262	1,755,007	7,137,397	北海道
17,481,700	9,336,237	7,292,632	852,831	370,626	35,777	44,702	290,147	青森県
16,780,551	8,956,196	7,463,864	360,491	465,408	33,736	31,111	400,561	岩手県
19,927,127	9,998,803	9,479,404	448,920	2,638,392	779,931	324,420	1,534,041	宮城県
32,782,310	17,879,886	12,339,211	2,563,213	451,616	253,359	26,288	171,969	秋田県
20,389,318	10,826,072	9,129,389	433,857	740,208	282,193	49,722	408,293	山形県
20,254,750	5,040,074	14,667,351	547,325	12,199,854	4,388,542	1,086,397	6,724,915	福島県
11,707,847	5,706,078	5,041,566	960,203	1,348,890	50,083	159,637	1,139,170	茨城県
7,778,963	3,932,455	3,575,812	270,696	2,478,761	565,666	278,018	1,635,077	栃木県
5,073,090	2,219,155	2,329,815	524,120	2,316,531	265,681	404,745	1,646,105	群馬県
4,502,911	1,756,789	2,268,624	477,498	1,313,140	137,163	81,744	1,094,233	埼玉県
10,100,258	4,974,420	4,488,224	637,614	2,287,186	156,367	852,962	1,277,857	千葉県
402,613	14,054	388,559	-	308,279	71,650	129,847	106,782	東京都
2,111,522	725,917	1,385,605	-	1,092,400	231,337	120,569	740,494	神奈川県
37,615,719	20,449,605	14,297,928	2,868,186	2,411,904	658,759	172,226	1,580,919	新潟県
16,756,292	8,873,552	6,392,417	1,490,323	1,186,418	320,651	87,645	778,122	富山県
11,840,618	6,363,141	4,178,038	1,299,439	1,228,428	219,114	26,563	982,751	石川県
11,197,346	5,969,582	4,076,712	1,151,052	1,550,499	357,127	371,524	821,848	福井県
7,820,423	3,651,911	2,862,493	1,306,019	1,428,151	156,060	150,758	1,121,333	山梨県
13,884,060	6,511,442	5,960,589	1,412,029	4,120,702	1,030,528	215,390	2,874,784	長野県
11,911,209	5,953,973	5,499,838	457,398	3,085,450	127,081	1,067,276	1,891,093	岐阜県
15,736,210	7,971,572	7,172,467	592,171	3,882,128	268,892	409,636	3,203,600	静岡県
33,365,516	15,086,250	16,230,598	2,048,668	5,156,398	319,523	606,932	4,229,943	愛知県
8,891,231	4,546,842	3,626,073	718,316	2,279,649	787,195	29,133	1,463,321	三重県
9,695,912	5,658,213	3,876,665	161,034	1,956,229	910,639	421,379	624,211	滋賀県
1,847,780	1,097,349	714,764	35,667	540,114	244,184	27,553	268,377	京都府
3,709,097	1,916,596	1,106,424	686,077	829,605	121,712	2,091	705,802	大阪府
16,233,473	8,777,696	6,952,103	503,674	2,712,418	1,169,226	291,477	1,251,715	兵庫県
1,157,823	555,970	532,450	69,403	837,298	363,894	2,333	471,071	奈良県
4,575,971	2,345,037	2,032,590	198,344	2,343,318	534,989	60,512	1,747,817	和歌山県
2,872,009	1,634,574	965,153	272,282	967,509	170,490	242,380	554,639	鳥取県
9,239,649	4,114,022	4,804,467	321,160	1,653,248	553,523	280,104	819,621	島根県
10,073,273	4,516,138	4,343,380	1,213,755	6,399,328	594,726	287,549	5,517,053	岡山県
5,787,656	3,250,082	2,453,937	83,637	2,004,417	153,774	201,500	1,649,143	広島県
11,136,046	5,890,521	4,721,507	524,018	1,013,441	227,841	58,045	727,555	山口県
7,333,164	3,669,158	3,399,691	264,315	1,442,492	110,033	146,483	1,185,976	徳島県
5,278,467	2,746,293	1,873,877	658,297	2,217,703	141,796	184,281	1,891,626	香川県
7,664,217	3,510,607	3,617,951	535,659	1,817,411	187,170	85,932	1,544,309	愛媛県
4,199,121	2,450,734	1,652,781	95,606	2,191,043	440,600	139,682	1,610,761	高知県
13,557,750	5,640,438	7,071,663	845,649	5,026,874	312,977	620,015	4,093,882	福岡県
7,441,474	4,112,660	3,174,975	153,839	2,679,716	1,380,835	82,668	1,216,213	佐賀県
10,505,739	5,282,487	4,861,972	361,280	932,844	154,072	-	778,772	長崎県
17,601,296	9,767,124	7,830,958	3,214	3,578,920	1,138,033	80,722	2,360,165	熊本県
14,815,390	8,494,464	5,695,114	625,812	1,449,380	523,690	110,764	814,926	大分県
5,055,170	2,721,840	2,073,952	259,378	1,760,030	54,509	678,820	1,026,701	宮崎県
27,451,489	16,007,655	9,229,004	2,214,830	3,494,793	971,771	168,502	2,354,520	鹿児島県
14,675,546	10,737,930	3,636,098	301,518	5,527,976	4,034,704	431,686	1,061,586	沖縄県
654,241,014	336,629,053	276,035,924	41,576,037	120,820,791	30,202,865	13,086,730	77,531,196	合 計

(2) 林道

区分 都道府県名	(1) 資金負担別投資実績				(2) 投資主体別資金負担別投資実績			
	総投資額	資金負担区分			投資額	資金負担区分		
		国費	都道府県費	市町村費		国費	都道府県費	市町村費
北海道	22,279,699	19,662,302	1,442,620	1,174,777	18,116,214	18,116,214	-	-
青森県	5,911,879	5,540,108	245,430	126,341	5,375,922	5,375,922	-	-
岩手県	7,499,484	6,193,411	1,169,589	136,484	5,298,880	5,298,880	-	-
宮城県	2,281,016	1,873,553	165,067	242,396	1,716,126	1,716,126	-	-
秋田県	6,554,478	5,778,484	363,113	412,881	5,291,168	5,291,168	-	-
山形県	5,386,459	5,008,197	156,860	221,402	4,821,106	4,821,106	-	-
福島県	7,121,163	5,373,785	724,852	1,022,526	3,916,631	3,916,631	-	-
茨城県	891,865	460,470	284,873	146,522	437,336	437,336	-	-
栃木県	1,742,766	1,361,065	160,420	221,281	1,220,036	1,220,036	-	-
群馬県	3,782,837	2,367,381	871,999	543,457	1,877,424	1,877,424	-	-
埼玉県	1,006,873	334,644	506,458	165,771	117,771	117,771	-	-
千葉県	173,982	90,243	49,906	33,833	75,465	75,465	-	-
東京都	3,055,901	2,166,522	809,486	79,893	2,113,128	2,113,128	-	-
神奈川県	1,236,605	245,056	902,613	88,936	89,845	89,845	-	-
新潟県	5,352,134	3,604,468	1,048,351	699,315	2,772,241	2,772,241	-	-
富山県	2,764,230	1,689,164	789,720	285,346	1,078,154	1,078,154	-	-
石川県	1,873,817	947,072	493,186	433,559	409,847	409,847	-	-
福井県	1,346,638	720,403	258,024	368,211	442,612	442,612	-	-
山梨県	4,546,066	1,422,932	2,839,205	283,929	35,904	35,904	-	-
長野県	5,771,093	4,303,980	295,316	1,171,797	3,815,058	3,815,058	-	-
岐阜県	4,656,916	2,744,833	1,196,012	716,071	1,808,961	1,808,961	-	-
静岡県	3,762,838	1,376,659	981,997	1,404,182	844,610	844,610	-	-
愛知県	2,122,128	609,818	947,812	564,498	113,565	113,565	-	-
三重県	1,001,188	548,881	253,496	198,811	263,179	263,179	-	-
滋賀県	470,611	293,471	72,980	104,160	207,698	207,698	-	-
京都府	250,955	107,789	20,959	122,207	56,637	56,637	-	-
大阪府	84,418	12,609	-	71,809	12,609	12,609	-	-
兵庫県	1,658,543	690,436	841,428	126,679	296,206	296,206	-	-
奈良県	747,418	281,331	112,745	353,342	141,814	141,814	-	-
和歌山県	1,718,556	744,074	89,812	884,670	195,149	195,149	-	-
鳥取県	2,052,218	1,071,182	590,290	390,746	362,742	362,742	-	-
島根県	2,254,514	1,284,905	693,307	276,302	352,423	352,423	-	-
岡山県	1,266,832	618,675	273,758	374,399	391,124	391,124	-	-
広島県	2,411,812	997,203	509,615	904,994	542,277	542,277	-	-
山口県	988,046	326,606	296,419	365,021	98,710	98,710	-	-
徳島県	3,826,145	2,112,354	913,250	800,541	543,511	543,511	-	-
香川県	579,635	354,988	88,653	135,994	250,581	250,581	-	-
愛媛県	3,398,363	2,057,952	730,761	609,650	1,244,357	1,244,357	-	-
高知県	7,067,705	5,424,900	817,908	824,897	4,039,502	4,039,502	-	-
福岡県	3,126,033	1,127,656	1,374,139	624,238	560,231	560,231	-	-
佐賀県	673,456	362,381	138,738	172,337	362,381	362,381	-	-
長崎県	1,211,532	753,474	130,337	327,721	513,315	513,315	-	-
熊本県	2,791,901	1,895,896	561,728	334,277	1,465,062	1,465,062	-	-
大分県	2,914,633	1,985,566	589,245	339,822	1,034,931	1,034,931	-	-
宮崎県	5,776,578	4,729,912	195,124	851,542	4,188,640	4,188,640	-	-
鹿児島県	6,283,825	4,670,533	1,035,406	577,886	3,578,677	3,578,677	-	-
沖縄県	894,206	875,199	16,466	2,541	875,199	875,199	-	-
合計	154,569,990	107,202,523	27,049,473	20,317,994	83,364,959	83,364,959	-	-

(単位：千円)

(2) 投資主体別資金負担別投資実績								区 分
口 都道府県				ハ 市 町 村				
投 資 額	資 金 負 担 区 分			投 資 額	資 金 負 担 区 分			
	国 費	都道府県費	市 町 村 費		国 費	都道府県費	市 町 村 費	
2,184,027	1,025,638	943,111	215,278	1,979,458	520,450	499,509	959,499	北海道
372,020	155,841	216,179	-	163,937	8,345	29,251	126,341	青森県
2,060,568	892,419	1,168,149	-	140,036	2,112	1,440	136,484	岩手県
270,229	103,980	158,917	7,332	294,661	53,447	6,150	235,064	宮城県
941,225	446,157	362,366	132,702	322,085	41,159	747	280,179	秋田県
259,083	116,426	142,657	-	306,270	70,665	14,203	221,402	山形県
1,461,914	772,565	628,868	60,481	1,742,618	684,589	95,984	962,045	福島県
264,260	907	263,353	-	190,269	22,227	21,520	146,522	茨城県
270,046	89,536	133,785	46,725	252,684	51,493	26,635	174,556	栃木県
1,092,977	475,157	585,122	32,698	812,436	14,800	286,877	510,759	群馬県
702,829	209,971	492,858	-	186,273	6,902	13,600	165,771	埼玉県
55,920	14,778	40,289	853	42,597	-	9,617	32,980	千葉県
568,048	53,394	514,654	-	374,725	-	294,832	79,893	東京都
967,623	155,211	812,412	-	179,137	-	90,201	88,936	神奈川県
1,583,311	691,737	891,574	-	996,582	140,490	156,777	699,315	新潟県
1,283,319	546,077	691,645	45,597	402,757	64,933	98,075	239,749	富山県
832,850	321,241	465,393	46,216	631,120	215,984	27,793	387,343	石川県
252,175	116,134	136,041	-	651,851	161,657	121,983	368,211	福井県
4,170,858	1,321,903	2,831,062	17,893	339,304	65,125	8,143	266,036	山梨県
365,542	164,362	201,180	-	1,590,493	324,560	94,136	1,171,797	長野県
1,718,570	676,409	1,031,739	10,422	1,129,385	259,463	164,273	705,649	岐阜県
1,311,349	391,013	825,732	94,604	1,606,879	141,036	156,265	1,309,578	静岡県
880,249	426,093	449,451	4,705	1,128,314	70,160	498,361	559,793	愛知県
458,044	215,515	231,500	11,029	279,965	70,187	21,996	187,782	三重県
92,167	44,804	47,363	-	170,746	40,969	25,617	104,160	滋賀県
-	-	-	-	194,318	51,152	20,959	122,207	京都府
-	-	-	-	71,809	-	-	71,809	大阪府
1,235,220	383,239	839,928	12,053	127,117	10,991	1,500	114,626	兵庫県
46,135	13,725	32,410	-	559,469	125,792	80,335	353,342	奈良県
85,678	73,823	11,855	-	1,437,729	475,102	77,957	884,670	和歌山県
1,217,018	585,637	515,281	116,100	472,458	122,803	75,009	274,646	鳥取県
1,601,136	882,393	682,468	36,275	300,955	50,089	10,839	240,027	島根県
334,664	102,792	231,872	-	541,044	124,759	41,886	374,399	岡山県
830,126	391,976	438,150	-	1,039,409	62,950	71,465	904,994	広島県
490,565	223,390	251,355	15,820	398,771	4,506	45,064	349,201	山口県
1,739,583	933,879	756,836	48,868	1,543,051	634,964	156,414	751,673	徳島県
113,322	43,049	70,273	-	215,732	61,358	18,380	135,994	香川県
1,147,905	522,122	609,885	15,898	1,006,101	291,473	120,876	593,752	愛媛県
1,791,380	988,338	772,997	30,045	1,236,823	397,060	44,911	794,852	高知県
1,839,155	518,170	1,289,946	31,039	726,647	49,255	84,193	593,199	福岡県
3,035	-	3,035	-	308,040	-	135,703	172,337	佐賀県
172,307	70,882	101,425	-	525,910	169,277	28,912	327,721	長崎県
876,440	365,136	511,304	-	450,399	65,698	50,424	334,277	熊本県
1,404,161	818,434	583,736	1,991	475,541	132,201	5,509	337,831	大分県
127,906	64,800	54,106	9,000	1,460,032	476,472	141,018	842,542	宮崎県
1,839,205	985,603	853,602	-	865,943	106,253	181,804	577,886	鹿児島県
16,466	-	16,466	-	2,541	-	-	2,541	沖縄県
41,330,610	17,394,656	22,892,330	1,043,624	29,874,421	6,442,908	4,157,143	19,274,370	合 計

(3) 造林

区分 都道府県名	(1) 資金負担別投資実績				(2) 投資主体別資金負担別投資実績			
	総投資額	資金負担区分			投資額	資金負担区分		
		国費	都道府県費	市町村費		国費	都道府県費	市町村費
北海道	17,893,264	10,828,399	4,421,719	2,643,146	1,620,125	1,620,125	-	-
青森県	1,675,431	1,273,797	347,624	54,010	568,493	568,493	-	-
岩手県	2,480,516	1,539,551	768,280	172,685	612,402	612,402	-	-
宮城県	2,187,211	1,351,151	557,366	278,694	708,600	708,600	-	-
秋田県	3,699,672	2,466,674	1,007,451	225,547	506,821	506,821	-	-
山形県	1,604,610	772,131	788,490	43,989	383,636	383,636	-	-
福島県	2,785,483	2,251,876	263,199	270,408	519,232	519,232	-	-
茨城県	683,744	277,119	392,655	13,970	20,123	20,123	-	-
栃木県	2,297,153	1,090,228	1,173,366	33,559	323,912	323,912	-	-
群馬県	1,686,863	680,150	931,141	75,572	364,549	364,549	-	-
埼玉県	575,515	97,751	472,105	5,659	3,562	3,562	-	-
千葉県	35,846	14,069	17,110	4,667	-	-	-	-
東京都	362,522	56,100	302,802	3,620	-	-	-	-
神奈川県	883,070	176,434	677,789	28,847	61,328	61,328	-	-
新潟県	1,262,132	914,131	261,640	86,361	363,711	363,711	-	-
富山県	1,356,074	1,011,933	335,584	8,557	313,655	313,655	-	-
石川県	2,244,935	1,377,392	597,517	270,026	278,842	278,842	-	-
福井県	2,721,468	1,633,549	1,012,640	75,279	328,209	328,209	-	-
山梨県	1,098,077	515,557	555,613	26,907	293,860	293,860	-	-
長野県	4,181,800	1,974,637	1,500,752	706,411	630,502	630,502	-	-
岐阜県	5,135,017	3,147,692	1,367,168	620,157	1,430,165	1,430,165	-	-
静岡県	2,047,143	1,473,921	474,516	98,706	544,822	544,822	-	-
愛知県	543,354	245,447	191,220	106,687	105,189	105,189	-	-
三重県	1,472,058	1,224,524	159,719	87,815	906,263	906,263	-	-
滋賀県	1,015,992	546,250	429,790	39,952	3,601	3,601	-	-
京都府	1,917,895	1,287,201	266,610	364,084	737,559	737,559	-	-
大阪府	73,876	53,288	19,653	935	-	-	-	-
兵庫県	5,036,470	2,342,359	2,500,136	193,975	882,942	882,942	-	-
奈良県	1,306,761	786,152	175,756	344,853	517,693	517,693	-	-
和歌山県	1,636,604	1,273,303	288,453	74,848	505,832	505,832	-	-
鳥取県	1,767,134	1,163,825	155,079	448,230	810,099	810,099	-	-
島根県	3,148,487	2,636,911	379,746	131,830	2,248,257	2,248,257	-	-
岡山県	2,294,414	1,618,441	595,668	80,305	751,587	751,587	-	-
広島県	2,826,972	2,291,667	451,073	84,232	1,715,027	1,715,027	-	-
山口県	1,867,753	1,283,751	246,659	337,343	778,544	778,544	-	-
徳島県	1,863,492	1,216,285	525,789	121,418	608,571	608,571	-	-
香川県	392,269	186,105	147,566	58,598	50,683	50,683	-	-
愛媛県	2,320,516	1,634,206	603,246	83,064	446,736	446,736	-	-
高知県	3,878,444	2,593,858	920,230	364,356	1,104,837	1,104,837	-	-
福岡県	2,933,240	1,301,706	1,430,315	201,219	371,288	371,288	-	-
佐賀県	523,597	185,783	238,677	99,137	128,636	128,636	-	-
長崎県	2,068,639	1,134,412	637,041	297,186	234,748	234,748	-	-
熊本県	5,912,495	3,996,561	1,418,478	497,456	1,667,447	1,667,447	-	-
大分県	4,310,465	3,182,996	917,182	210,287	1,756,871	1,756,871	-	-
宮崎県	6,224,387	5,085,390	868,889	270,108	2,351,673	2,351,673	-	-
鹿児島県	2,732,340	1,860,682	652,578	219,080	383,601	383,601	-	-
沖縄県	293,933	189,032	30,274	74,627	-	-	-	-
合計	117,259,133	74,244,377	32,476,354	10,538,402	28,944,233	28,944,233	-	-

(単位：千円)

(2) 投資主体別資金負担別投資実績								区 分
口 都道府県				ハ 市町村				
投資額	資金負担区分			投資額	資金負担区分			
	国 費	都道府県費	市町村費		国 費	都道府県費	市町村費	
11,434,966	7,818,519	3,616,447	-	4,838,173	1,389,755	805,272	2,643,146	北海道
1,028,317	680,693	347,624	-	78,621	24,611	-	54,010	青森県
1,531,745	764,794	766,951	-	336,369	162,355	1,329	172,685	岩手県
1,042,645	558,742	463,731	20,172	435,966	83,809	93,635	258,522	宮城県
2,720,953	1,909,790	811,163	-	471,898	50,063	196,288	225,547	秋田県
1,137,138	351,578	785,560	-	83,836	36,917	2,930	43,989	山形県
804,507	544,066	260,441	-	1,461,744	1,188,578	2,758	270,408	福島県
643,194	256,996	386,198	-	20,427	-	6,457	13,970	茨城県
1,931,321	766,316	1,165,005	-	41,920	-	8,361	33,559	栃木県
1,100,361	310,848	789,513	-	221,953	4,753	141,628	75,572	群馬県
560,998	94,189	466,809	-	10,955	-	5,296	5,659	埼玉県
29,737	14,069	15,668	-	6,109	-	1,442	4,667	千葉県
358,902	56,100	302,802	-	3,620	-	-	3,620	東京都
665,921	115,106	550,815	-	155,821	-	126,974	28,847	神奈川県
763,598	514,595	249,003	-	134,823	35,825	12,637	86,361	新潟県
1,017,359	696,412	320,947	-	25,060	1,866	14,637	8,557	富山県
1,612,080	1,014,563	597,517	-	354,013	83,987	-	270,026	石川県
2,220,021	1,305,340	914,681	-	173,238	-	97,959	75,279	福井県
766,628	215,528	551,100	-	37,589	6,169	4,513	26,907	山梨県
2,649,022	1,212,931	1,436,091	-	902,276	131,204	64,661	706,411	長野県
2,937,077	1,671,971	1,265,106	-	767,775	45,556	102,062	620,157	岐阜県
1,377,730	912,114	465,616	-	124,591	16,985	8,900	98,706	静岡県
304,753	140,258	164,495	-	133,412	-	26,725	106,687	愛知県
448,203	301,942	146,261	-	117,592	16,319	13,458	87,815	三重県
959,574	534,713	424,861	-	52,817	7,936	4,929	39,952	滋賀県
709,695	511,368	198,327	-	470,641	38,274	68,283	364,084	京都府
72,941	53,288	19,653	-	935	-	-	935	大阪府
3,906,756	1,459,417	2,447,339	-	246,772	-	52,797	193,975	兵庫県
312,309	160,038	152,271	-	476,759	108,421	23,485	344,853	奈良県
1,031,686	767,471	264,215	-	99,086	-	24,238	74,848	和歌山県
429,805	317,622	112,183	-	527,230	36,104	42,896	448,230	鳥取県
669,762	333,192	336,570	-	230,468	55,462	43,176	131,830	島根県
1,417,409	825,130	592,279	-	125,418	41,724	3,389	80,305	岡山県
784,655	529,279	255,376	-	327,290	47,361	195,697	84,232	広島県
571,906	377,048	194,858	-	517,303	128,159	51,801	337,343	山口県
1,111,069	607,502	503,567	-	143,852	212	22,222	121,418	徳島県
282,988	135,422	147,566	-	58,598	-	-	58,598	香川県
1,779,602	1,176,770	602,832	-	94,178	10,700	414	83,064	愛媛県
2,332,727	1,449,860	882,867	-	440,880	39,161	37,363	364,356	高知県
1,470,001	892,934	577,067	-	1,091,951	37,484	853,248	201,219	福岡県
228,013	1,725	226,288	-	166,948	55,422	12,389	99,137	佐賀県
1,371,261	776,954	594,307	-	462,630	122,710	42,734	297,186	長崎県
3,528,984	2,327,367	1,201,617	-	716,064	1,747	216,861	497,456	熊本県
2,318,800	1,426,125	892,675	-	234,794	-	24,507	210,287	大分県
2,971,196	2,160,880	810,316	-	901,518	572,837	58,573	270,108	宮崎県
2,048,259	1,442,821	605,438	-	300,480	34,260	47,140	219,080	鹿児島県
100,098	69,824	30,274	-	193,835	119,208	-	74,627	沖縄県
69,496,672	40,564,210	28,912,290	20,172	18,818,228	4,735,934	3,564,064	10,518,230	合 計

(4) 漁港

区分 都道府県名	(1) 資金負担別投資実績				(2) 投資主体別資金負担別投資実績			
	総投資額	資金負担区分			投資額	資金負担区分		
		国費	都道府県費	市町村費		国費	都道府県費	市町村費
北海道	40,399,425	28,177,677	11,363,517	858,231	20,760,862	15,682,618	5,078,244	-
青森県	13,480,910	6,943,847	6,061,482	475,581	-	-	-	-
岩手県	12,427,744	5,576,203	5,950,490	901,051	-	-	-	-
宮城県	5,073,836	2,001,367	1,998,515	1,073,954	70,581	70,581	-	-
秋田県	1,318,195	546,324	537,806	234,065	-	-	-	-
山形県	933,698	535,870	384,703	13,125	-	-	-	-
福島県	1,802,416	628,705	1,173,156	555	-	-	-	-
茨城県	1,129,086	467,096	522,051	139,939	-	-	-	-
栃木県	-	-	-	-	-	-	-	-
群馬県	-	-	-	-	-	-	-	-
埼玉県	-	-	-	-	-	-	-	-
千葉県	4,165,745	2,062,033	1,593,579	510,133	-	-	-	-
東京都	5,814,877	3,350,931	2,453,136	10,810	1,605,190	1,605,190	-	-
神奈川県	4,642,694	2,685,544	1,220,741	736,409	1,633,832	1,633,832	-	-
新潟県	1,850,217	996,695	576,896	276,626	-	-	-	-
富山県	1,794,805	770,689	775,572	248,544	-	-	-	-
石川県	1,588,236	760,596	627,322	200,318	-	-	-	-
福井県	2,350,167	572,248	815,201	962,718	-	-	-	-
山梨県	-	-	-	-	-	-	-	-
長野県	825	-	825	-	-	-	-	-
岐阜県	-	-	-	-	-	-	-	-
静岡県	3,341,188	1,342,650	1,536,444	462,094	-	-	-	-
愛知県	1,982,725	887,508	998,205	97,012	-	-	-	-
三重県	1,950,126	707,292	537,798	705,036	-	-	-	-
滋賀県	9,057	-	-	9,057	-	-	-	-
京都府	513,205	226,047	159,874	127,284	-	-	-	-
大阪府	333,391	151,626	181,515	250	36,855	36,855	-	-
兵庫県	4,307,639	2,082,428	1,719,009	506,202	223,976	171,896	52,080	-
奈良県	-	-	-	-	-	-	-	-
和歌山県	3,713,862	1,565,102	1,649,666	499,094	-	-	-	-
鳥取県	2,809,035	1,718,479	1,034,910	55,646	208,908	189,243	19,665	-
島根県	3,741,685	1,878,736	1,567,396	295,553	28,926	26,203	2,723	-
岡山県	1,031,426	424,715	347,785	258,926	-	-	-	-
広島県	2,162,855	1,011,500	726,424	424,931	-	-	-	-
山口県	2,956,963	1,265,333	677,781	1,013,849	51,315	51,315	-	-
徳島県	1,500,254	684,716	738,122	77,416	-	-	-	-
香川県	1,101,747	586,349	170,035	345,363	-	-	-	-
愛媛県	3,095,489	1,348,022	263,856	1,483,611	-	-	-	-
高知県	3,524,757	1,685,032	1,633,124	206,601	-	-	-	-
福岡県	2,139,567	958,434	321,037	860,096	-	-	-	-
佐賀県	1,217,048	598,430	295,227	323,391	-	-	-	-
長崎県	13,783,825	8,141,404	3,975,597	1,666,824	925,658	805,977	119,681	-
熊本県	2,820,694	1,190,213	730,412	900,069	-	-	-	-
大分県	3,110,442	1,526,958	1,068,256	515,228	-	-	-	-
宮崎県	2,584,419	1,084,156	1,425,714	74,549	-	-	-	-
鹿児島県	6,978,885	4,024,633	2,259,708	694,544	892,671	770,882	121,789	-
沖縄県	6,387,321	4,419,151	1,241,060	727,110	4,110	4,110	-	-
合計	175,870,481	95,584,739	61,313,947	18,971,795	26,442,884	21,048,702	5,394,182	-

(単位：千円)

(2) 投資主体別資金負担別投資実績								区 分
口 都道府県				ハ 市町村				
投資額	資金負担区分			投資額	資金負担区分			
	国 費	都道府県費	市町村費		国 費	都道府県費	市町村費	
19,178,825	12,389,462	6,202,735	586,628	459,738	105,597	82,538	271,603	北海道
12,665,118	6,451,746	6,051,406	161,966	815,792	492,101	10,076	313,615	青森県
10,901,274	4,867,122	5,945,559	88,593	1,526,470	709,081	4,931	812,458	岩手県
3,643,582	1,664,417	1,960,588	18,577	1,359,673	266,369	37,927	1,055,377	宮城県
1,089,097	468,515	528,415	92,167	229,098	77,809	9,391	141,898	秋田県
932,703	535,870	384,703	12,130	995	-	-	995	山形県
1,801,861	628,705	1,173,156	-	555	-	-	555	福島県
1,128,369	467,096	522,051	139,222	717	-	-	717	茨城県
-	-	-	-	-	-	-	-	栃木県
-	-	-	-	-	-	-	-	群馬県
-	-	-	-	-	-	-	-	埼玉県
3,789,511	2,011,275	1,567,058	211,178	376,234	50,758	26,521	298,955	千葉県
4,164,626	1,745,741	2,414,485	4,400	45,061	-	38,651	6,410	東京都
1,723,562	537,055	1,186,507	-	1,285,300	514,657	34,234	736,409	神奈川県
1,372,927	796,031	576,896	-	477,290	200,664	-	276,626	新潟県
1,375,840	512,844	774,614	88,382	418,965	257,845	958	160,162	富山県
1,264,370	628,608	627,322	8,440	323,866	131,988	-	191,878	石川県
1,152,684	467,188	685,496	-	1,197,483	105,060	129,705	962,718	福井県
-	-	-	-	-	-	-	-	山梨県
825	-	825	-	-	-	-	-	長野県
-	-	-	-	-	-	-	-	岐阜県
2,600,728	1,219,934	1,339,041	41,753	740,460	122,716	197,403	420,341	静岡県
1,759,605	779,376	976,884	3,345	223,120	108,132	21,321	93,667	愛知県
915,253	396,850	504,098	14,305	1,034,873	310,442	33,700	690,731	三重県
-	-	-	-	9,057	-	-	9,057	滋賀県
263,403	91,147	150,137	22,119	249,802	134,900	9,737	105,165	京都府
296,286	114,771	181,515	-	250	-	-	250	大阪府
3,390,401	1,616,618	1,665,543	108,240	693,262	293,914	1,386	397,962	兵庫県
-	-	-	-	-	-	-	-	奈良県
2,600,733	1,241,696	1,359,037	-	1,113,129	323,406	290,629	499,094	和歌山県
2,539,616	1,529,236	1,010,380	-	60,511	-	4,865	55,646	鳥取県
3,248,452	1,652,768	1,564,673	31,011	464,307	199,765	-	264,542	島根県
647,876	265,901	347,785	34,190	383,550	158,814	-	224,736	岡山県
1,605,237	772,688	726,424	106,125	557,618	238,812	-	318,806	広島県
1,465,327	589,906	676,280	199,141	1,440,321	624,112	1,501	814,708	山口県
1,473,572	683,706	737,920	51,946	26,682	1,010	202	25,470	徳島県
162,793	74,987	87,806	-	938,954	511,362	82,229	345,363	香川県
510,619	220,075	263,856	26,688	2,584,870	1,127,947	-	1,456,923	愛媛県
3,011,628	1,413,103	1,586,728	11,797	513,129	271,929	46,396	194,804	高知県
289,372	107,776	173,596	8,000	1,850,195	850,658	147,441	852,096	福岡県
504,903	234,313	257,165	13,425	712,145	364,117	38,062	309,966	佐賀県
9,623,122	5,847,480	3,584,639	191,003	3,235,045	1,487,947	271,277	1,475,821	長崎県
1,248,946	816,181	432,765	-	1,571,748	374,032	297,647	900,069	熊本県
1,886,077	881,469	960,480	44,128	1,224,365	645,489	107,776	471,100	大分県
2,583,912	1,084,156	1,425,714	74,042	507	-	-	507	宮崎県
4,955,109	2,733,270	1,976,180	245,659	1,131,105	520,481	161,739	448,885	鹿児島県
4,255,396	3,013,177	1,241,060	1,159	2,127,815	1,401,864	-	725,951	沖縄県
118,023,540	61,552,259	53,831,522	2,639,759	31,404,057	12,983,778	2,088,243	16,332,036	合 計

(5) その他

区分 都道府県名	(1) 資金負担別投資実績				(2) 投資主体別資金負担別投資実績			
	総投資額	資金負担区分			投資額	資金負担区分		
		国費	都道府県費	市町村費		国費	都道府県費	市町村費
北海道	42,876,112	8,913,998	23,802,549	10,159,565	-	-	-	-
青森県	5,013,157	685,878	1,839,588	2,487,691	-	-	-	-
岩手県	10,886,194	3,538,080	3,254,590	4,093,524	-	-	-	-
宮城県	8,171,034	3,621,982	2,226,287	2,322,765	-	-	-	-
秋田県	8,298,104	5,140,449	1,774,350	1,383,305	-	-	-	-
山形県	4,370,896	2,761,696	650,304	958,896	-	-	-	-
福島県	22,690,412	8,823,162	5,112,434	8,754,816	-	-	-	-
茨城県	9,393,558	3,652,632	3,553,949	2,186,977	-	-	-	-
栃木県	4,390,800	1,788,308	1,375,431	1,227,061	-	-	-	-
群馬県	2,781,848	993,348	979,527	808,973	-	-	-	-
埼玉県	4,992,122	510,699	1,591,776	2,889,647	-	-	-	-
千葉県	11,195,995	5,170,173	2,393,195	3,632,627	-	-	-	-
東京都	3,812,465	130,102	2,656,650	1,025,713	-	-	-	-
神奈川県	4,457,827	2,073	4,072,990	382,764	-	-	-	-
新潟県	4,167,560	1,536,940	1,337,032	1,293,588	-	-	-	-
富山県	1,875,274	509,744	774,094	591,436	-	-	-	-
石川県	1,839,068	668,794	529,602	640,672	-	-	-	-
福井県	2,875,129	886,196	735,730	1,253,203	-	-	-	-
山梨県	3,842,956	1,101,277	1,525,306	1,216,373	-	-	-	-
長野県	1,514,813	101,174	278,089	1,135,550	-	-	-	-
岐阜県	5,477,916	923,351	4,132,017	422,548	-	-	-	-
静岡県	9,343,385	3,043,601	4,710,509	1,589,275	-	-	-	-
愛知県	6,870,060	2,490,857	2,651,077	1,728,126	-	-	-	-
三重県	2,573,970	960,881	797,767	815,322	-	-	-	-
滋賀県	1,780,005	726,219	696,195	357,591	-	-	-	-
京都府	2,526,601	1,009,176	836,290	681,135	-	-	-	-
大阪府	691,844	660	49,059	642,125	-	-	-	-
兵庫県	5,299,720	355,826	2,411,706	2,532,188	-	-	-	-
奈良県	2,531,304	452,598	1,724,248	354,458	-	-	-	-
和歌山県	2,830,380	1,553,177	1,075,729	201,474	-	-	-	-
鳥取県	3,109,432	755,481	1,576,758	777,193	-	-	-	-
島根県	9,291,492	3,630,318	3,914,534	1,746,640	-	-	-	-
岡山県	2,679,474	343,451	629,665	1,706,358	-	-	-	-
広島県	4,419,304	611,531	1,685,454	2,122,319	-	-	-	-
山口県	2,885,143	244,684	2,054,725	585,734	-	-	-	-
徳島県	3,957,770	1,279,941	2,374,182	303,647	-	-	-	-
香川県	1,917,823	641,768	699,692	576,363	-	-	-	-
愛媛県	3,913,121	1,385,891	1,140,548	1,386,682	-	-	-	-
高知県	6,531,912	1,366,605	3,582,338	1,582,969	-	-	-	-
福岡県	11,723,601	4,490,276	4,574,843	2,658,482	-	-	-	-
佐賀県	9,320,076	3,703,720	4,984,994	631,362	-	-	-	-
長崎県	10,696,136	5,367,563	3,785,826	1,542,747	-	-	-	-
熊本県	10,879,445	5,985,192	2,939,605	1,954,648	-	-	-	-
大分県	4,678,255	2,114,706	1,570,654	992,895	-	-	-	-
宮崎県	16,853,855	9,312,080	6,208,955	1,332,820	-	-	-	-
鹿児島県	15,367,476	5,843,284	6,781,206	2,742,986	-	-	-	-
沖縄県	11,856,960	5,541,258	4,458,445	1,857,257	-	-	-	-
合計	329,451,784	114,670,800	132,510,494	82,270,490	-	-	-	-

(単位：千円)

(2) 投資主体別資金負担別投資実績								区 分
口 都道府県				ハ 市 町 村				
投 資 額	資 金 負 担 区 分			投 資 額	資 金 負 担 区 分			
	国 費	都道府県費	市 町 村 費		国 費	都道府県費	市 町 村 費	
15,919,263	6,045,911	9,752,149	121,203	26,956,849	2,868,087	14,050,400	10,038,362	北海道
2,291,399	512,532	1,778,867	-	2,721,758	173,346	60,721	2,487,691	青森県
5,212,003	2,282,039	2,929,964	-	5,674,191	1,256,041	324,626	4,093,524	岩手県
4,980,730	3,028,216	1,952,514	-	3,190,304	593,766	273,773	2,322,765	宮城県
1,586,440	817,958	768,482	-	6,711,664	4,322,491	1,005,868	1,383,305	秋田県
742,304	302,819	439,485	-	3,628,592	2,458,877	210,819	958,896	山形県
3,894,735	1,017,340	2,877,395	-	18,795,677	7,805,822	2,235,039	8,754,816	福島県
4,201,950	3,353,599	848,351	-	5,191,608	299,033	2,705,598	2,186,977	茨城県
2,578,285	1,549,941	991,672	36,672	1,812,515	238,367	383,759	1,190,389	栃木県
1,536,295	885,649	650,485	161	1,245,553	107,699	329,042	808,812	群馬県
1,679,957	128,882	1,551,075	-	3,312,165	381,817	40,701	2,889,647	埼玉県
4,328,197	2,377,401	1,914,504	36,292	6,867,798	2,792,772	478,691	3,596,335	千葉県
1,483,808	130,002	1,353,806	-	2,328,657	100	1,302,844	1,025,713	東京都
3,838,138	2,073	3,836,065	-	619,689	-	236,925	382,764	神奈川県
1,596,236	665,672	930,564	-	2,571,324	871,268	406,468	1,293,588	新潟県
368,144	109,442	258,702	-	1,507,130	400,302	515,392	591,436	富山県
553,961	413,229	140,732	-	1,285,107	255,565	388,870	640,672	石川県
773,489	391,959	381,530	-	2,101,640	494,237	354,200	1,253,203	福井県
2,559,215	1,000,215	1,382,563	176,437	1,283,741	101,062	142,743	1,039,936	山梨県
16,546	-	16,546	-	1,498,267	101,174	261,543	1,135,550	長野県
4,781,623	838,826	3,942,797	-	696,293	84,525	189,220	422,548	岐阜県
4,780,927	133,984	4,646,943	-	4,562,458	2,909,617	63,566	1,589,275	静岡県
4,021,842	1,646,558	2,375,284	-	2,848,218	844,299	275,793	1,728,126	愛知県
1,553,701	783,401	770,300	-	1,020,269	177,480	27,467	815,322	三重県
992,171	307,472	684,699	-	787,834	418,747	11,496	357,591	滋賀県
1,404,390	790,707	613,683	-	1,122,211	218,469	222,607	681,135	京都府
1,912	660	1,252	-	689,932	-	47,807	642,125	大阪府
1,353,980	172,942	1,181,038	-	3,945,740	182,884	1,230,668	2,532,188	兵庫県
2,022,170	358,956	1,663,214	-	509,134	93,642	61,034	354,458	奈良県
2,544,286	1,488,219	1,056,067	-	286,094	64,958	19,662	201,474	和歌山県
797,028	349,288	447,740	-	2,312,404	406,193	1,129,018	777,193	鳥取県
6,125,724	2,385,973	3,720,595	19,156	3,165,768	1,244,345	193,939	1,727,484	島根県
417,178	181,043	231,518	4,617	2,262,296	162,408	398,147	1,701,741	岡山県
1,635,146	557,577	1,030,215	47,354	2,784,158	53,954	655,239	2,074,965	広島県
1,973,287	228,434	1,744,853	-	911,856	16,250	309,872	585,734	山口県
2,712,535	1,144,751	1,561,784	6,000	1,245,235	135,190	812,398	297,647	徳島県
401,723	66,040	335,683	-	1,516,100	575,728	364,009	576,363	香川県
1,485,067	869,646	615,421	-	2,428,054	516,245	525,127	1,386,682	愛媛県
2,594,614	166,346	2,428,268	-	3,937,298	1,200,259	1,154,070	1,582,969	高知県
4,833,804	2,214,422	2,619,382	-	6,889,797	2,275,854	1,955,461	2,658,482	福岡県
6,037,033	2,395,815	3,641,218	-	3,283,043	1,307,905	1,343,776	631,362	佐賀県
6,870,977	3,312,348	3,551,629	7,000	3,825,159	2,055,215	234,197	1,535,747	長崎県
3,482,639	959,762	2,522,877	-	7,396,806	5,025,430	416,728	1,954,648	熊本県
2,169,779	952,252	1,199,504	18,023	2,508,476	1,162,454	371,150	974,872	大分県
11,584,369	5,679,208	5,764,963	140,198	5,269,486	3,632,872	443,992	1,192,622	宮崎県
2,792,740	923,114	1,843,069	26,557	12,574,736	4,920,170	4,938,137	2,716,429	鹿児島県
4,844,957	2,074,410	2,770,547	-	7,012,003	3,466,848	1,687,898	1,857,257	沖縄県
144,356,697	55,997,033	87,719,994	639,670	185,095,087	58,673,767	44,790,500	81,630,820	合 計

6. 住宅

区分 都道府県名	(1) 資金負担別投資実績				(2) 投資主体別資金負担別投資実績			
	総投資額	資金負担区分			投資額	資金負担区分		
		国費	都道府県費	市町村費		国費	都道府県費	市町村費
北海道	57,843,309	18,099,471	4,387,670	35,356,168	157,917	157,917	-	-
青森県	5,332,737	2,128,632	951,493	2,252,612	4,389	4,389	-	-
岩手県	4,039,938	1,072,891	1,207,513	1,759,534	-	-	-	-
宮城県	6,743,617	1,742,882	1,151,774	3,848,961	-	-	-	-
秋田県	2,561,854	611,985	182,767	1,767,102	-	-	-	-
山形県	3,358,219	519,818	627,486	2,210,915	10,055	10,055	-	-
福島県	8,187,213	2,177,781	1,570,761	4,438,671	-	-	-	-
茨城県	5,686,311	1,689,533	2,041,857	1,954,921	202,767	202,767	-	-
栃木県	4,153,528	1,384,213	883,073	1,886,242	16,388	16,388	-	-
群馬県	5,700,239	1,285,587	1,722,125	2,692,527	15,706	15,706	-	-
埼玉県	14,833,555	6,338,090	6,539,211	1,956,254	3,546,016	3,546,016	-	-
千葉県	12,059,753	7,374,632	1,736,121	2,949,000	5,463,328	5,463,328	-	-
東京都	163,228,101	80,922,884	76,980,027	5,325,190	58,917,057	58,917,057	-	-
神奈川県	34,522,858	11,806,870	7,278,850	15,437,138	6,114,994	6,114,994	-	-
新潟県	10,110,480	7,069,184	767,377	2,273,919	5,786,027	5,786,027	-	-
富山県	1,625,345	380,191	536,253	708,901	3,973	3,973	-	-
石川県	3,443,084	940,405	862,261	1,640,418	8,308	8,308	-	-
福井県	1,803,918	696,062	123,104	984,752	-	-	-	-
山梨県	3,342,824	741,903	1,365,007	1,235,914	-	-	-	-
長野県	11,239,080	3,313,152	3,644,311	4,281,617	123,062	123,062	-	-
岐阜県	2,896,775	838,563	854,779	1,203,433	174,772	174,772	-	-
静岡県	9,585,548	1,930,998	4,700,157	2,954,393	148	148	-	-
愛知県	29,773,595	10,235,068	3,445,157	16,093,370	1,345,113	1,345,113	-	-
三重県	1,999,200	396,607	141,799	1,460,794	-	-	-	-
滋賀県	2,951,497	1,007,025	184,745	1,759,727	-	-	-	-
京都府	12,400,365	2,732,057	2,339,745	7,328,563	37,760	37,760	-	-
大阪府	105,376,062	46,076,814	28,507,802	30,791,446	11,414,343	11,414,343	-	-
兵庫県	39,281,892	14,986,244	10,244,752	14,050,896	3,580,170	3,580,170	-	-
奈良県	1,516,236	444,796	149,461	921,979	30,423	30,423	-	-
和歌山県	3,250,601	1,214,328	680,205	1,356,068	34,768	34,768	-	-
鳥取県	2,511,121	921,222	788,992	800,907	16,456	16,456	-	-
島根県	3,519,392	901,245	1,034,716	1,583,431	-	-	-	-
岡山県	2,924,323	616,386	828,388	1,479,549	41,939	41,939	-	-
広島県	8,837,772	2,590,403	3,108,455	3,138,914	134,369	134,369	-	-
山口県	6,762,171	1,939,885	1,623,133	3,199,153	456,129	456,129	-	-
徳島県	3,124,835	825,497	899,311	1,400,027	-	-	-	-
香川県	2,007,633	591,665	214,693	1,201,275	-	-	-	-
愛媛県	4,538,987	1,648,736	205,262	2,684,989	-	-	-	-
高知県	5,879,420	1,484,652	1,664,033	2,730,735	-	-	-	-
福岡県	39,609,582	14,622,304	6,648,516	18,338,762	2,779,332	2,779,332	-	-
佐賀県	3,408,899	959,216	1,424,780	1,024,903	-	-	-	-
長崎県	9,384,766	3,213,534	1,916,789	4,254,443	19,982	19,982	-	-
熊本県	8,707,256	2,313,825	889,352	5,504,079	10,490	10,490	-	-
大分県	6,538,043	1,975,688	1,023,609	3,538,746	-	-	-	-
宮崎県	5,277,853	1,369,066	1,605,482	2,303,305	-	-	-	-
鹿児島県	9,698,285	2,541,255	1,363,898	5,793,132	2,747	2,747	-	-
沖縄県	13,122,752	6,895,863	2,272,792	3,954,097	14,434	14,434	-	-
合計	704,700,824	275,569,108	193,319,844	235,811,872	100,463,362	100,463,362	-	-

(単位：千円)

(2) 投資主体別資金負担別投資実績								区 分
口 都道府県				ハ 市 町 村				
投 資 額	資 金 負 担 区 分			投 資 額	資 金 負 担 区 分			
	国 費	都道府県費	市町村費		国 費	都道府県費	市町村費	
7,129,646	2,786,672	4,342,974	-	50,555,746	15,154,882	44,696	35,356,168	北海道
1,673,642	722,743	950,899	-	3,654,706	1,401,500	594	2,252,612	青森県
1,314,790	151,845	1,162,945	-	2,725,148	921,046	44,568	1,759,534	岩手県
1,291,936	170,777	1,121,159	-	5,451,681	1,572,105	30,615	3,848,961	宮城県
314,127	132,005	182,122	-	2,247,727	479,980	645	1,767,102	秋田県
469,735	32,666	437,069	-	2,878,429	477,097	190,417	2,210,915	山形県
2,850,775	547,035	1,557,595	746,145	5,336,438	1,630,746	13,166	3,692,526	福島県
2,898,862	857,005	2,041,857	-	2,584,682	629,761	-	1,954,921	茨城県
1,254,868	402,565	852,303	-	2,882,272	965,260	30,770	1,886,242	栃木県
2,224,975	505,592	1,719,383	-	3,459,558	764,289	2,742	2,692,527	群馬県
8,270,155	1,730,944	6,539,211	-	3,017,384	1,061,130	-	1,956,254	埼玉県
2,664,742	953,771	1,710,971	-	3,931,683	957,533	25,150	2,949,000	千葉県
95,959,217	20,216,114	75,265,142	477,961	8,351,827	1,789,713	1,714,885	4,847,229	東京都
7,852,609	630,842	7,221,767	-	20,555,255	5,061,034	57,083	15,437,138	神奈川県
1,063,758	330,688	733,070	-	3,260,695	952,469	34,307	2,273,919	新潟県
598,651	70,398	528,253	-	1,022,721	305,820	8,000	708,901	富山県
1,102,330	254,038	848,292	-	2,332,446	678,059	13,969	1,640,418	石川県
177,984	77,357	100,627	-	1,625,934	618,705	22,477	984,752	福井県
1,882,408	531,838	1,350,570	-	1,460,416	210,065	14,437	1,235,914	山梨県
4,406,628	799,483	3,607,145	-	6,709,390	2,390,607	37,166	4,281,617	長野県
792,070	2,910	789,160	-	1,929,933	660,881	65,619	1,203,433	岐阜県
5,323,472	734,916	4,588,556	-	4,261,928	1,195,934	111,601	2,954,393	静岡県
6,511,879	3,107,197	3,404,682	-	21,916,603	5,782,758	40,475	16,093,370	愛知県
250,184	110,150	140,034	-	1,749,016	286,457	1,765	1,460,794	三重県
262,811	109,182	153,629	-	2,688,686	897,843	31,116	1,759,727	滋賀県
2,815,821	539,491	2,276,330	-	9,546,784	2,154,806	63,415	7,328,563	京都府
45,038,813	16,542,130	28,496,683	-	48,922,906	18,120,341	11,119	30,791,446	大阪府
14,696,560	4,460,628	10,235,932	-	21,005,162	6,945,446	8,820	14,050,896	兵庫県
290,661	141,200	149,461	-	1,195,152	273,173	-	921,979	奈良県
1,111,850	442,391	669,459	-	2,103,983	737,169	10,746	1,356,068	和歌山県
1,222,497	446,486	776,011	-	1,272,168	458,280	12,981	800,907	鳥取県
1,433,632	425,324	1,005,719	2,589	2,085,760	475,921	28,997	1,580,842	島根県
1,097,672	269,329	828,343	-	1,784,712	305,118	45	1,479,549	岡山県
4,201,616	1,094,246	3,107,370	-	4,501,787	1,361,788	1,085	3,138,914	広島県
2,345,644	618,821	1,622,240	104,583	3,960,398	864,935	893	3,094,570	山口県
1,138,729	315,255	823,474	-	1,986,106	510,242	75,837	1,400,027	徳島県
257,730	56,215	201,515	-	1,749,903	535,450	13,178	1,201,275	香川県
242,861	49,816	193,045	-	4,296,126	1,598,920	12,217	2,684,989	愛媛県
1,408,591	194,870	1,212,533	1,188	4,470,829	1,289,782	451,500	2,729,547	高知県
9,086,180	2,453,091	6,633,089	-	27,744,070	9,389,881	15,427	18,338,762	福岡県
1,902,560	479,551	1,423,009	-	1,506,339	479,665	1,771	1,024,903	佐賀県
2,792,232	875,443	1,916,789	-	6,572,552	2,318,109	-	4,254,443	長崎県
959,159	420,652	538,507	-	7,737,607	1,882,683	350,845	5,504,079	熊本県
1,336,454	367,934	968,520	-	5,201,589	1,607,754	55,089	3,538,746	大分県
1,943,399	350,728	1,592,671	-	3,334,454	1,018,338	12,811	2,303,305	宮崎県
1,830,383	563,628	1,266,755	-	7,865,155	1,974,880	97,143	5,793,132	鹿児島県
5,838,999	3,571,811	2,267,188	-	7,269,319	3,309,618	5,604	3,954,097	沖縄県
261,534,297	70,647,773	189,554,058	1,332,466	342,703,165	104,457,973	3,765,786	234,479,406	合 計

7. 環境衛生

区分 都道府県名	(1) 資金負担別投資実績				(2) 投資主体別資金負担別投資実績			
	総投資額	資金負担区分			投資額	資金負担区分		
		国費	都道府県費	市町村費		国費	都道府県費	市町村費
北海道	25,273,054	4,524,600	677,932	20,070,522	1,815,615	1,815,615	-	-
青森県	9,579,488	2,427,896	2,949,113	4,202,479	164,139	164,139	-	-
岩手県	8,960,285	1,580,674	434,392	6,945,219	-	-	-	-
宮城県	20,988,427	3,926,303	899,923	16,162,201	167,053	167,053	-	-
秋田県	7,651,209	2,226,955	198,519	5,225,735	-	-	-	-
山形県	8,238,143	1,269,953	49,164	6,919,026	1,764	1,764	-	-
福島県	18,964,239	5,795,669	62,932	13,105,638	2,848,870	2,848,870	-	-
茨城県	34,166,041	8,004,336	1,722,696	24,439,009	3,676,620	3,676,620	-	-
栃木県	13,350,508	1,367,887	1,753,592	10,229,029	7,301	7,301	-	-
群馬県	11,690,706	3,571,776	117,926	8,001,004	-	-	-	-
埼玉県	31,331,355	6,726,621	361,148	24,243,586	265,715	265,715	-	-
千葉県	33,081,502	10,848,276	586,961	21,646,265	2,227,805	2,227,805	-	-
東京都	114,603,526	23,524,855	18,071,433	73,007,238	5,991,872	5,991,872	-	-
神奈川県	40,551,277	9,014,824	1,203,658	30,332,795	2,757,075	2,757,075	-	-
新潟県	11,074,137	2,010,279	223,892	8,839,966	805,454	805,454	-	-
富山県	6,841,464	701,939	47,503	6,092,022	-	-	-	-
石川県	15,459,992	1,629,963	52,636	13,777,393	1,694	1,694	-	-
福井県	5,468,101	1,701,050	223,640	3,543,411	738,080	738,080	-	-
山梨県	1,956,295	178,361	40,956	1,736,978	35,477	35,477	-	-
長野県	7,683,861	541,528	100,437	7,041,896	182,189	182,189	-	-
岐阜県	14,346,586	3,207,958	99,416	11,039,212	-	-	-	-
静岡県	23,153,187	4,838,817	487,522	17,826,848	656,950	656,950	-	-
愛知県	52,597,855	11,456,302	811,825	40,329,728	3,825,329	3,825,329	-	-
三重県	9,455,811	829,998	3,412,569	5,213,244	522,445	522,445	-	-
滋賀県	14,596,837	3,931,400	490,337	10,175,100	311	311	-	-
京都府	17,063,551	6,325,355	200,016	10,538,180	2,527,266	2,527,266	-	-
大阪府	46,106,610	12,689,089	64,507	33,353,014	6,822,930	6,822,930	-	-
兵庫県	27,054,065	4,081,040	818,129	22,154,896	702,781	702,781	-	-
奈良県	9,443,399	457,065	54,693	8,931,641	310	310	-	-
和歌山県	8,861,971	2,472,527	73,135	6,316,309	538,868	538,868	-	-
鳥取県	13,313,527	4,651,461	17,805	8,644,261	310	310	-	-
島根県	18,232,104	4,407,474	1,020,794	12,803,836	-	-	-	-
岡山県	11,333,854	2,544,780	711,542	8,077,532	1,839,331	1,839,331	-	-
広島県	27,984,689	7,354,164	575,316	20,055,209	2,678,565	2,678,565	-	-
山口県	5,553,976	729,605	201,570	4,622,801	-	-	-	-
徳島県	6,107,537	660,645	521,584	4,925,308	-	-	-	-
香川県	6,028,652	2,313,839	431,643	3,283,170	704,602	704,602	-	-
愛媛県	4,898,301	423,256	380,389	4,094,656	17,523	17,523	-	-
高知県	4,539,377	533,755	458,595	3,547,027	276,804	276,804	-	-
福岡県	26,978,516	5,289,005	98,124	21,591,387	2,387,996	2,387,996	-	-
佐賀県	5,064,816	1,110,053	160,453	3,794,310	539,337	539,337	-	-
長崎県	6,839,777	487,287	267,594	6,084,896	-	-	-	-
熊本県	9,918,234	1,424,935	348,947	8,144,352	-	-	-	-
大分県	9,103,370	1,409,923	429,503	7,263,944	-	-	-	-
宮崎県	4,073,942	486,304	198,244	3,389,394	110	110	-	-
鹿児島県	16,655,510	4,392,518	525,246	11,737,746	-	-	-	-
沖縄県	8,616,992	2,365,775	323,267	5,927,950	32	32	-	-
合計	834,836,656	182,448,075	42,961,218	609,427,363	45,728,523	45,728,523	-	-

(単位：千円)

(2) 投資主体別資金負担別投資実績								区 分
口 都道府県				ハ 市 町 村				
投 資 額	資 金 負 担 区 分			投 資 額	資 金 負 担 区 分			
	国 費	都道府県費	市 町 村 費		国 費	都道府県費	市 町 村 費	都道府県名
25,813	8,000	17,813	-	23,431,626	2,700,985	660,119	20,070,522	北海道
4,250,329	1,327,529	2,922,800	-	5,165,020	936,228	26,313	4,202,479	青森県
612,572	190,720	421,852	-	8,347,713	1,389,954	12,540	6,945,219	岩手県
885,917	14,150	871,767	-	19,935,457	3,745,100	28,156	16,162,201	宮城県
177,781	41,822	135,959	-	7,473,428	2,185,133	62,560	5,225,735	秋田県
30,431	-	30,431	-	8,205,948	1,268,189	18,733	6,919,026	山形県
117,960	79,188	38,772	-	15,997,409	2,867,611	24,160	13,105,638	福島県
2,185,180	548,947	1,097,560	538,673	28,304,241	3,778,769	625,136	23,900,336	茨城県
1,766,890	13,298	1,753,592	-	11,576,317	1,347,288	-	10,229,029	栃木県
104,006	561	103,445	-	11,586,700	3,571,215	14,481	8,001,004	群馬県
3,026,439	2,802,311	224,128	-	28,039,201	3,658,595	137,020	24,243,586	埼玉県
2,260,349	2,032,126	228,223	-	28,593,348	6,588,345	358,738	21,646,265	千葉県
16,675,299	1,075,023	15,370,261	230,015	91,936,355	16,457,960	2,701,172	72,777,223	東京都
934,965	6,363	928,602	-	36,859,237	6,251,386	275,056	30,332,795	神奈川県
223,916	458	223,458	-	10,044,767	1,204,367	434	8,839,966	新潟県
60,256	12,870	47,386	-	6,781,208	689,069	117	6,092,022	富山県
56,496	5,860	50,636	-	15,401,802	1,622,409	2,000	13,777,393	石川県
301,739	79,439	222,300	-	4,428,282	883,531	1,340	3,543,411	福井県
69,764	30,808	38,956	-	1,851,054	112,076	2,000	1,736,978	山梨県
125,340	27,871	97,469	-	7,376,332	331,468	2,968	7,041,896	長野県
1,389,372	1,348,157	41,215	-	12,957,214	1,859,801	58,201	11,039,212	岐阜県
1,028,187	692,210	335,977	-	21,468,050	3,489,657	151,545	17,826,848	静岡県
743,128	23,469	719,659	-	48,029,398	7,607,504	92,166	40,329,728	愛知県
3,356,170	12,492	3,343,678	-	5,577,196	295,061	68,891	5,213,244	三重県
485,546	-	485,546	-	14,110,980	3,931,089	4,791	10,175,100	滋賀県
217,022	76,336	140,686	-	14,319,263	3,721,753	59,330	10,538,180	京都府
1,041,749	977,528	64,221	-	38,241,931	4,888,631	286	33,353,014	大阪府
737,747	5,466	732,281	-	25,613,537	3,372,793	85,848	22,154,896	兵庫県
47,107	-	47,107	-	9,395,982	456,755	7,586	8,931,641	奈良県
56,014	10,504	45,510	-	8,267,089	1,923,155	27,625	6,316,309	和歌山県
7,950	1,351	6,599	-	13,305,267	4,649,800	11,206	8,644,261	鳥取県
563,401	5,231	558,170	-	17,668,703	4,402,243	462,624	12,803,836	島根県
45,039	15,085	29,954	-	9,449,484	690,364	681,588	8,077,532	岡山県
487,818	13,303	474,515	-	24,818,306	4,662,296	100,801	20,055,209	広島県
270,659	69,089	201,570	-	5,283,317	660,516	-	4,622,801	山口県
771,096	297,830	473,266	-	5,336,441	362,815	48,318	4,925,308	徳島県
1,310,269	1,120,563	189,706	-	4,013,781	488,674	241,937	3,283,170	香川県
379,569	7,852	371,717	-	4,501,209	397,881	8,672	4,094,656	愛媛県
431,585	4,727	426,858	-	3,830,988	252,224	31,737	3,547,027	高知県
77,288	376	76,912	-	24,513,232	2,900,633	21,212	21,591,387	福岡県
164,626	6,112	158,514	-	4,360,853	564,604	1,939	3,794,310	佐賀県
73,768	9,480	64,288	-	6,766,009	477,807	203,306	6,084,896	長崎県
289,386	24,549	264,837	-	9,628,848	1,400,386	84,110	8,144,352	熊本県
251,298	18,717	232,581	-	8,852,072	1,391,206	196,922	7,263,944	大分県
118,911	-	118,911	-	3,954,921	486,194	79,333	3,389,394	宮崎県
504,086	46,376	457,710	-	16,151,424	4,346,142	67,536	11,737,746	鹿児島県
377,736	54,469	323,267	-	8,239,224	2,311,274	-	5,927,950	沖縄県
49,117,969	13,138,616	35,210,665	768,688	739,990,164	123,580,936	7,750,553	608,658,675	合 計

8. 厚生福祉

区分 都道府県名	(1) 資金負担別投資実績				(2) 投資主体別資金負担別投資実績			
	総投資額	資金負担区分			投資額	資金負担区分		
		国費	都道府県費	市町村費		国	都道府県費	市町村費
北海道	40,041,649	11,236,574	6,565,124	22,239,951	1,673,020	1,673,020	-	-
青森県	14,425,362	3,841,795	4,544,903	6,038,664	549,615	549,615	-	-
岩手県	7,599,236	1,662,061	2,263,163	3,674,012	115,645	115,645	-	-
宮城県	14,911,925	2,841,544	4,659,269	7,411,112	448,861	448,861	-	-
秋田県	5,980,205	1,155,819	2,181,959	2,642,427	318,212	318,212	-	-
山形県	8,527,671	1,504,307	2,248,878	4,774,486	15,742	15,742	-	-
福島県	21,421,145	3,356,434	7,320,701	10,744,010	290,373	290,373	-	-
茨城県	15,165,859	6,502,407	2,976,532	5,686,920	14,993	14,993	-	-
栃木県	11,029,154	4,755,855	3,407,021	2,866,278	307,058	307,058	-	-
群馬県	9,582,332	4,356,546	1,855,547	3,370,239	277,292	277,292	-	-
埼玉県	28,110,466	8,340,327	4,202,662	15,567,477	382,938	382,938	-	-
千葉県	34,791,567	16,364,237	4,402,704	14,024,626	258,007	258,007	-	-
東京都	127,144,121	30,577,629	43,674,668	52,891,824	9,721,956	9,721,956	-	-
神奈川県	46,129,189	16,192,409	10,248,539	19,688,241	343,149	343,149	-	-
新潟県	14,224,944	3,413,454	2,849,202	7,962,288	98,317	98,317	-	-
富山県	5,055,614	1,637,899	1,285,500	2,132,215	42,412	42,412	-	-
石川県	11,360,130	4,092,208	1,638,261	5,629,661	132,689	132,689	-	-
福井県	9,195,183	3,794,714	2,264,426	3,136,043	2,750	2,750	-	-
山梨県	5,288,789	1,659,884	1,038,150	2,590,755	25,631	25,631	-	-
長野県	16,951,907	7,434,354	834,814	8,682,739	191,730	191,730	-	-
岐阜県	15,009,747	4,388,744	4,084,850	6,536,153	1,208	1,208	-	-
静岡県	17,280,812	4,339,666	4,169,305	8,771,841	301,384	301,384	-	-
愛知県	45,265,757	14,787,430	5,708,941	24,769,386	1,033,200	1,033,200	-	-
三重県	10,101,745	2,993,707	2,668,381	4,439,657	26,307	26,307	-	-
滋賀県	6,095,396	1,825,512	1,126,692	3,143,192	670	670	-	-
京都府	13,128,235	3,166,773	2,423,681	7,537,781	590,468	590,468	-	-
大阪府	32,289,156	9,973,832	6,169,732	16,145,592	125,826	125,826	-	-
兵庫県	33,303,189	8,520,930	7,141,037	17,641,222	209,425	209,425	-	-
奈良県	11,273,097	4,741,220	1,337,263	5,194,614	86,465	86,465	-	-
和歌山県	6,188,508	1,238,796	1,557,511	3,392,201	58,945	58,945	-	-
鳥取県	7,140,745	2,546,117	1,836,856	2,757,772	727,115	727,115	-	-
島根県	5,666,015	1,284,700	2,505,354	1,875,961	26,282	26,282	-	-
岡山県	12,916,937	4,812,312	1,154,161	6,950,464	837,222	837,222	-	-
広島県	18,008,797	3,733,849	4,375,725	9,899,223	636,476	636,476	-	-
山口県	5,797,833	1,624,304	905,831	3,267,698	22,951	22,951	-	-
徳島県	5,624,005	1,817,350	2,144,090	1,662,565	16,297	16,297	-	-
香川県	4,771,968	1,429,391	956,670	2,385,907	187,619	187,619	-	-
愛媛県	6,182,968	1,022,948	2,539,186	2,620,834	113,135	113,135	-	-
高知県	7,813,527	918,924	1,421,281	5,473,322	26,780	26,780	-	-
福岡県	28,293,415	14,084,251	3,954,972	10,254,192	180,561	180,561	-	-
佐賀県	6,685,471	2,415,552	1,868,344	2,401,575	103,601	103,601	-	-
長崎県	5,573,738	2,605,878	1,139,106	1,828,754	29,011	29,011	-	-
熊本県	13,010,914	6,118,714	2,218,739	4,673,461	936,334	936,334	-	-
大分県	5,209,972	2,539,674	987,931	1,682,367	2,354	2,354	-	-
宮崎県	4,498,790	932,083	1,314,048	2,252,659	5,098	5,098	-	-
鹿児島県	5,796,510	1,970,917	1,042,273	2,783,320	254,231	254,231	-	-
沖縄県	11,925,486	5,223,532	3,152,055	3,549,899	858,223	858,223	-	-
合計	791,789,181	245,777,563	180,366,038	365,645,580	22,607,578	22,607,578	-	-

(単位：千円)

(2) 投資主体別資金負担別投資実績								区 分
口 都道府県				ハ 市 町 村				
投 資 額	資 金 負 担 区 分			投 資 額	資 金 負 担 区 分			
	国 費	都道府県費	市 町 村 費		国 費	都道府県費	市 町 村 費	
7,263,386	1,077,509	6,185,877	-	31,105,243	8,486,045	379,247	22,239,951	北海道
6,299,306	2,198,700	4,100,606	-	7,576,441	1,093,480	444,297	6,038,664	青森県
2,668,116	848,318	1,819,798	-	4,815,475	698,098	443,365	3,674,012	岩手県
4,862,427	279,279	4,583,148	-	9,600,637	2,113,404	76,121	7,411,112	宮城県
2,556,139	459,072	2,073,363	23,704	3,105,854	378,535	108,596	2,618,723	秋田県
2,199,042	105,559	2,093,483	-	6,312,887	1,383,006	155,395	4,774,486	山形県
2,404,556	408,149	1,996,407	-	18,726,216	2,657,912	5,324,294	10,744,010	福島県
5,937,311	3,782,795	2,154,516	-	9,213,555	2,704,619	822,016	5,686,920	茨城県
4,350,605	1,056,654	3,293,951	-	6,371,491	3,392,143	113,070	2,866,278	栃木県
3,371,142	2,027,720	1,343,422	-	5,933,898	2,051,534	512,125	3,370,239	群馬県
5,287,212	1,685,571	3,601,641	-	22,440,316	6,271,818	601,021	15,567,477	埼玉県
12,866,565	9,116,171	3,750,394	-	21,666,995	6,990,059	652,310	14,024,626	千葉県
39,087,912	10,176,189	28,911,723	-	78,334,253	10,679,484	14,762,945	52,891,824	東京都
19,880,260	10,982,509	8,897,751	-	25,905,780	4,866,751	1,350,788	19,688,241	神奈川県
2,434,483	588,674	1,845,809	-	11,692,144	2,726,463	1,003,393	7,962,288	新潟県
1,601,642	460,989	1,140,653	-	3,411,560	1,134,498	144,847	2,132,215	富山県
2,245,527	1,124,140	1,121,387	-	8,981,914	2,835,379	516,874	5,629,661	石川県
4,652,048	2,490,340	2,161,708	-	4,540,385	1,301,624	102,718	3,136,043	福井県
2,093,327	1,158,838	927,126	7,363	3,169,831	475,415	111,024	2,583,392	山梨県
6,515,380	5,884,614	630,766	-	10,244,797	1,358,010	204,048	8,682,739	長野県
5,939,857	2,101,929	3,837,928	-	9,068,682	2,285,607	246,922	6,536,153	岐阜県
4,909,057	901,982	4,007,075	-	12,070,371	3,136,300	162,230	8,771,841	静岡県
10,057,878	6,008,547	4,049,331	-	34,174,679	7,745,683	1,659,610	24,769,386	愛知県
4,488,162	2,027,791	2,460,371	-	5,587,276	939,609	208,010	4,439,657	三重県
1,270,760	462,579	808,181	-	4,823,966	1,362,263	318,511	3,143,192	滋賀県
1,336,834	558,690	778,144	-	11,200,933	2,017,615	1,645,537	7,537,781	京都府
5,003,332	826,793	4,176,539	-	27,159,998	9,021,213	1,993,193	16,145,592	大阪府
5,945,998	787,433	5,158,565	-	27,147,766	7,524,072	1,982,472	17,641,222	兵庫県
3,925,434	2,939,452	985,982	-	7,261,198	1,715,303	351,281	5,194,614	奈良県
2,203,388	790,018	1,413,370	-	3,926,175	389,833	144,141	3,392,201	和歌山県
2,368,900	697,981	1,670,919	-	4,044,730	1,121,021	165,937	2,757,772	鳥取県
2,702,180	300,852	2,401,328	-	2,937,553	957,566	104,026	1,875,961	島根県
2,592,539	2,170,805	421,734	-	9,487,176	1,804,285	732,427	6,950,464	岡山県
3,627,125	706,252	2,920,873	-	13,745,196	2,391,121	1,454,852	9,899,223	広島県
1,009,994	348,583	661,411	-	4,764,888	1,252,770	244,420	3,267,698	山口県
3,086,860	1,041,919	2,044,941	-	2,520,848	759,134	99,149	1,662,565	徳島県
1,293,561	641,085	652,476	-	3,290,788	600,687	304,194	2,385,907	香川県
2,540,748	464,437	2,076,311	-	3,529,085	445,376	462,875	2,620,834	愛媛県
1,650,502	537,881	1,112,621	-	6,136,245	354,263	308,660	5,473,322	高知県
11,209,180	7,797,434	3,411,746	-	16,903,674	6,106,256	543,226	10,254,192	福岡県
2,751,460	963,516	1,787,944	-	3,830,410	1,348,435	80,400	2,401,575	佐賀県
1,194,593	367,804	826,789	-	4,350,134	2,209,063	312,317	1,828,754	長崎県
4,628,310	3,453,173	1,175,137	-	7,446,270	1,729,207	1,043,602	4,673,461	熊本県
2,917,988	1,994,845	923,143	-	2,289,630	542,475	64,788	1,682,367	大分県
1,068,782	48,245	1,020,537	-	3,424,910	878,740	293,511	2,252,659	宮崎県
761,887	205,573	556,314	-	4,780,392	1,511,113	485,959	2,783,320	鹿児島県
917,988	586,576	331,412	-	10,149,275	3,778,733	2,820,643	3,549,899	沖縄県
229,979,683	95,643,965	134,304,651	31,067	539,201,920	127,526,020	46,061,387	365,614,513	合 計

(1) 保健医療

区分 都道府県名	(1) 資金負担別投資実績				(2) 投資主体別資金負担別投資実績			
	総投資額	資金負担区分			投資額	資金負担区分		
		国費	都道府県費	市町村費		国費	都道府県費	市町村費
北海道	9,098,685	1,325,173	2,961,415	4,812,097	299,157	299,157	-	-
青森県	8,872,396	2,134,538	3,210,018	3,527,840	208,041	208,041	-	-
岩手県	1,534,799	455,619	181,489	897,691	-	-	-	-
宮城県	3,675,622	635,649	1,727,258	1,312,715	302,549	302,549	-	-
秋田県	1,584,883	92,390	999,739	492,754	36,507	36,507	-	-
山形県	1,331,823	116,045	687,628	528,150	-	-	-	-
福島県	3,931,838	553,197	836,481	2,542,160	116,130	116,130	-	-
茨城県	5,610,036	3,271,592	700,781	1,637,663	14,993	14,993	-	-
栃木県	3,706,952	845,269	2,219,266	642,417	45,214	45,214	-	-
群馬県	3,084,322	1,553,483	60,986	1,469,853	100,118	100,118	-	-
埼玉県	7,029,664	813,490	310,130	5,906,044	170,447	170,447	-	-
千葉県	12,895,362	8,675,485	1,562,170	2,657,707	258,007	258,007	-	-
東京都	31,693,030	12,523,323	7,410,240	11,759,467	4,174,245	4,174,245	-	-
神奈川県	16,720,261	10,898,870	1,898,488	3,922,903	309,073	309,073	-	-
新潟県	1,580,711	209,886	323,698	1,047,127	23,040	23,040	-	-
富山県	662,473	214,209	216,906	231,358	23,344	23,344	-	-
石川県	1,820,541	564,709	115,692	1,140,140	14,804	14,804	-	-
福井県	3,536,227	1,934,011	1,315,451	286,765	2,750	2,750	-	-
山梨県	1,638,840	978,557	308,885	351,398	-	-	-	-
長野県	7,315,600	5,834,962	437,490	1,043,148	-	-	-	-
岐阜県	5,085,033	2,139,312	1,357,168	1,588,553	1,175	1,175	-	-
静岡県	2,704,961	455,027	97,601	2,152,333	196,281	196,281	-	-
愛知県	13,539,166	6,177,259	777,554	6,584,353	1,025,580	1,025,580	-	-
三重県	3,198,032	1,890,963	917,325	389,744	-	-	-	-
滋賀県	536,676	114,510	203,660	218,506	-	-	-	-
京都府	2,738,865	784,631	397,521	1,556,713	64,407	64,407	-	-
大阪府	7,953,350	405,058	2,753,186	4,795,106	125,156	125,156	-	-
兵庫県	7,788,713	631,733	3,424,783	3,732,197	108,791	108,791	-	-
奈良県	3,858,364	2,664,845	94,895	1,098,624	-	-	-	-
和歌山県	1,922,484	525,236	864,427	532,821	-	-	-	-
鳥取県	1,180,195	506,840	576,148	97,207	411,939	411,939	-	-
島根県	1,573,906	134,331	972,518	467,057	3,894	3,894	-	-
岡山県	7,100,590	2,854,698	312,172	3,933,720	827,862	827,862	-	-
広島県	2,066,460	838,103	511,216	717,141	101,226	101,226	-	-
山口県	1,516,082	328,744	75,969	1,111,369	15,085	15,085	-	-
徳島県	1,671,071	529,843	754,813	386,415	15,450	15,450	-	-
香川県	1,804,339	655,041	365,054	784,244	156,865	156,865	-	-
愛媛県	2,792,265	170,004	1,797,210	825,051	102,398	102,398	-	-
高知県	2,237,782	279,342	603,546	1,354,894	-	-	-	-
福岡県	10,604,411	6,791,645	508,544	3,304,222	175,281	175,281	-	-
佐賀県	2,478,261	1,013,932	836,692	627,637	103,601	103,601	-	-
長崎県	931,708	294,115	164,814	472,779	29,011	29,011	-	-
熊本県	5,123,791	3,842,937	477,127	803,727	936,334	936,334	-	-
大分県	2,488,876	1,518,307	413,103	557,466	-	-	-	-
宮崎県	476,950	33,460	232,495	210,995	5,098	5,098	-	-
鹿児島県	1,398,406	415,395	245,242	737,769	254,231	254,231	-	-
沖縄県	1,625,059	1,356,437	50,135	218,487	858,223	858,223	-	-
合計	223,719,861	90,982,205	47,269,129	85,468,527	11,616,307	11,616,307	-	-

(単位：千円)

(2) 投資主体別資金負担別投資実績								区 分
口 都道府県				ハ 市 町 村				
投 資 額	資 金 負 担 区 分			投 資 額	資 金 負 担 区 分			
	国 費	都道府県費	市 町 村 費		国 費	都道府県費	市 町 村 費	都道府県名
3,069,078	209,110	2,859,968	-	5,730,450	816,906	101,447	4,812,097	北海道
5,077,256	1,911,693	3,165,563	-	3,587,099	14,804	44,455	3,527,840	青森県
574,878	394,268	180,610	-	959,921	61,351	879	897,691	岩手県
1,746,869	50,483	1,696,386	-	1,626,204	282,617	30,872	1,312,715	宮城県
1,047,256	47,517	999,739	-	501,120	8,366	-	492,754	秋田県
696,433	8,805	687,628	-	635,390	107,240	-	528,150	山形県
1,125,633	295,356	830,277	-	2,690,075	141,711	6,204	2,542,160	福島県
3,899,741	3,205,995	693,746	-	1,695,302	50,604	7,035	1,637,663	茨城県
2,900,397	681,131	2,219,266	-	761,341	118,924	-	642,417	栃木県
1,464,113	1,405,493	58,620	-	1,520,091	47,872	2,366	1,469,853	群馬県
859,010	566,613	292,397	-	6,000,207	76,430	17,733	5,906,044	埼玉県
9,880,658	8,381,247	1,499,411	-	2,756,697	36,231	62,759	2,657,707	千葉県
14,895,129	7,999,840	6,895,289	-	12,623,656	349,238	514,951	11,759,467	東京都
12,408,968	10,542,884	1,866,084	-	4,002,220	46,913	32,404	3,922,903	神奈川県
409,802	118,497	291,305	-	1,147,869	68,349	32,393	1,047,127	新潟県
400,353	183,681	216,672	-	238,776	7,184	234	231,358	富山県
543,409	428,717	114,692	-	1,262,328	121,188	1,000	1,140,140	石川県
3,212,370	1,896,919	1,315,451	-	321,107	34,342	-	286,765	福井県
1,274,097	965,212	308,885	-	364,743	13,345	-	351,398	山梨県
6,123,836	5,694,716	429,120	-	1,191,764	140,246	8,370	1,043,148	長野県
3,073,094	1,719,904	1,353,190	-	2,010,764	418,233	3,978	1,588,553	岐阜県
309,730	234,319	75,411	-	2,198,950	24,427	22,190	2,152,333	静岡県
5,779,942	5,054,504	725,438	-	6,733,644	97,175	52,116	6,584,353	愛知県
2,758,625	1,843,005	915,620	-	439,407	47,958	1,705	389,744	三重県
303,714	100,054	203,660	-	232,962	14,456	-	218,506	滋賀県
678,149	289,020	389,129	-	1,996,309	431,204	8,392	1,556,713	京都府
2,989,470	238,594	2,750,876	-	4,838,724	41,308	2,310	4,795,106	大阪府
3,638,161	238,636	3,399,525	-	4,041,761	284,306	25,258	3,732,197	兵庫県
2,708,460	2,616,360	92,100	-	1,149,904	48,485	2,795	1,098,624	奈良県
1,331,154	467,003	864,151	-	591,330	58,233	276	532,821	和歌山県
657,767	90,475	567,292	-	110,489	4,426	8,856	97,207	鳥取県
1,058,247	92,148	966,099	-	511,765	38,289	6,419	467,057	島根県
2,258,055	1,975,609	282,446	-	4,014,673	51,227	29,726	3,933,720	岡山県
1,019,807	541,707	478,100	-	945,427	195,170	33,116	717,141	広島県
134,767	68,133	66,634	-	1,366,230	245,526	9,335	1,111,369	山口県
1,261,524	506,711	754,813	-	394,097	7,682	-	386,415	徳島県
842,700	478,344	364,356	-	804,774	19,832	698	784,244	香川県
1,831,642	47,692	1,783,950	-	858,225	19,914	13,260	825,051	愛媛県
671,356	255,882	415,474	-	1,566,426	23,460	188,072	1,354,894	高知県
7,027,608	6,520,690	506,918	-	3,401,522	95,674	1,626	3,304,222	福岡県
1,724,615	888,744	835,871	-	650,045	21,587	821	627,637	佐賀県
342,114	207,473	134,641	-	560,583	57,631	30,173	472,779	長崎県
3,332,295	2,855,168	477,127	-	855,162	51,435	-	803,727	熊本県
1,905,301	1,506,475	398,826	-	583,575	11,832	14,277	557,466	大分県
243,198	21,664	221,534	-	228,654	6,698	10,961	210,995	宮崎県
309,742	90,393	219,349	-	834,433	70,771	25,893	737,769	鹿児島県
507,423	457,288	50,135	-	259,413	40,926	-	218,487	沖縄県
120,307,946	74,394,172	45,913,774	-	91,795,608	4,971,726	1,355,355	85,468,527	合 計

(2) 国立公園

区分 都道府県名	(1) 資金負担別投資実績				(2) 投資主体別資金負担別投資実績			
	総投資額	資金負担区分			投資額	資金負担区分		
		国費	都道府県費	市町村費		国費	都道府県費	市町村費
北海道	1,683,154	1,422,903	40,848	219,403	1,373,863	1,373,863	-	-
青森県	584,583	364,348	112,652	107,583	341,574	341,574	-	-
岩手県	259,212	168,325	87,581	3,306	115,645	115,645	-	-
宮城県	184,703	146,312	18,673	19,718	146,312	146,312	-	-
秋田県	466,658	351,792	86,571	28,295	281,705	281,705	-	-
山形県	47,363	28,601	18,762	-	15,742	15,742	-	-
福島県	253,206	210,217	32,806	10,183	174,243	174,243	-	-
茨城県	345,417	75,135	58,216	212,066	-	-	-	-
栃木県	692,614	408,471	277,459	6,684	261,844	261,844	-	-
群馬県	170,265	136,497	33,768	-	136,497	136,497	-	-
埼玉県	8,096	7,850	-	246	7,850	7,850	-	-
千葉県	227,918	4,718	221,385	1,815	-	-	-	-
東京都	7,197,234	5,507,574	1,688,811	849	5,444,944	5,444,944	-	-
神奈川県	258,953	82,162	176,791	-	34,076	34,076	-	-
新潟県	150,085	106,054	44,031	-	75,277	75,277	-	-
富山県	133,039	72,996	60,043	-	19,068	19,068	-	-
石川県	129,374	121,934	4,950	2,490	117,885	117,885	-	-
福井県	50,499	22,852	27,516	131	-	-	-	-
山梨県	120,876	37,044	83,540	292	25,631	25,631	-	-
長野県	252,836	210,215	-	42,621	191,730	191,730	-	-
岐阜県	89,655	38,158	49,502	1,995	33	33	-	-
静岡県	472,850	114,553	356,385	1,912	105,103	105,103	-	-
愛知県	39,855	15,047	24,808	-	7,620	7,620	-	-
三重県	83,373	44,540	35,294	3,539	26,307	26,307	-	-
滋賀県	58,337	670	57,221	446	670	670	-	-
京都府	1,097,913	548,662	-	549,251	526,061	526,061	-	-
大阪府	3,050	670	-	2,380	670	670	-	-
兵庫県	126,471	106,867	-	19,604	100,634	100,634	-	-
奈良県	151,192	113,172	38,020	-	86,465	86,465	-	-
和歌山県	90,983	62,359	5,753	22,871	58,945	58,945	-	-
鳥取県	322,703	315,176	7,527	-	315,176	315,176	-	-
島根県	33,390	22,388	2,700	8,302	22,388	22,388	-	-
岡山県	55,317	22,398	15,653	17,266	9,360	9,360	-	-
広島県	850,978	567,635	184,173	99,170	535,250	535,250	-	-
山口県	37,410	26,391	11,019	-	7,866	7,866	-	-
徳島県	85,099	32,227	52,872	-	847	847	-	-
香川県	54,954	42,854	12,100	-	30,754	30,754	-	-
愛媛県	33,726	19,702	-	14,024	10,737	10,737	-	-
高知県	27,900	26,780	-	1,120	26,780	26,780	-	-
福岡県	138,382	37,936	100,446	-	-	-	-	-
佐賀県	499	-	-	499	-	-	-	-
長崎県	91,243	36,208	40,204	14,831	-	-	-	-
熊本県	765,280	20,236	-	745,044	-	-	-	-
大分県	4,638	-	3,125	1,513	-	-	-	-
宮崎県	153,487	-	68,957	84,530	-	-	-	-
鹿児島県	955	-	-	955	-	-	-	-
沖縄県	58,900	9,176	49,724	-	-	-	-	-
合計	18,144,625	11,709,805	4,189,886	2,244,934	10,635,552	10,635,552	-	-

(単位：千円)

(2) 投資主体別資金負担別投資実績								区 分
口 都道府県				ハ 市 町 村				
投 資 額	資 金 負 担 区 分			投 資 額	資 金 負 担 区 分			
	国 費	都道府県費	市 町 村 費		国 費	都道府県費	市 町 村 費	
40,848	-	40,848	-	268,443	49,040	-	219,403	北海道
135,426	22,774	112,652	-	107,583	-	-	107,583	青森県
140,261	52,680	87,581	-	3,306	-	-	3,306	岩手県
-	-	-	-	38,391	-	18,673	19,718	宮城県
180,362	70,087	86,571	23,704	4,591	-	-	4,591	秋田県
31,621	12,859	18,762	-	-	-	-	-	山形県
59,280	26,474	32,806	-	19,683	9,500	-	10,183	福島県
-	-	-	-	345,417	75,135	58,216	212,066	茨城県
423,086	146,627	276,459	-	7,684	-	1,000	6,684	栃木県
33,768	-	33,768	-	-	-	-	-	群馬県
-	-	-	-	246	-	-	246	埼玉県
226,103	4,718	221,385	-	1,815	-	-	1,815	千葉県
1,751,441	62,630	1,688,811	-	849	-	-	849	東京都
224,877	48,086	176,791	-	-	-	-	-	神奈川県
74,808	30,777	44,031	-	-	-	-	-	新潟県
113,971	53,928	60,043	-	-	-	-	-	富山県
8,999	4,049	4,950	-	2,490	-	-	2,490	石川県
50,368	22,852	27,516	-	131	-	-	131	福井県
95,245	11,413	83,540	292	-	-	-	-	山梨県
-	-	-	-	61,106	18,485	-	42,621	長野県
87,627	38,125	49,502	-	1,995	-	-	1,995	岐阜県
365,835	9,450	356,385	-	1,912	-	-	1,912	静岡県
32,235	7,427	24,808	-	-	-	-	-	愛知県
53,527	18,233	35,294	-	3,539	-	-	3,539	三重県
57,221	-	57,221	-	446	-	-	446	滋賀県
-	-	-	-	571,852	22,601	-	549,251	京都府
-	-	-	-	2,380	-	-	2,380	大阪府
-	-	-	-	25,837	6,233	-	19,604	兵庫県
64,727	26,707	38,020	-	-	-	-	-	奈良県
9,167	3,414	5,753	-	22,871	-	-	22,871	和歌山県
7,527	-	7,527	-	-	-	-	-	鳥取県
-	-	-	-	11,002	-	2,700	8,302	島根県
28,691	13,038	15,653	-	17,266	-	-	17,266	岡山県
184,173	-	184,173	-	131,555	32,385	-	99,170	広島県
29,544	18,525	11,019	-	-	-	-	-	山口県
84,252	31,380	52,872	-	-	-	-	-	徳島県
24,200	12,100	12,100	-	-	-	-	-	香川県
-	-	-	-	22,989	8,965	-	14,024	愛媛県
-	-	-	-	1,120	-	-	1,120	高知県
138,382	37,936	100,446	-	-	-	-	-	福岡県
-	-	-	-	499	-	-	499	佐賀県
63,812	23,608	40,204	-	27,431	12,600	-	14,831	長崎県
-	-	-	-	765,280	20,236	-	745,044	熊本県
1,699	-	1,699	-	2,939	-	1,426	1,513	大分県
-	-	-	-	153,487	-	68,957	84,530	宮崎県
-	-	-	-	955	-	-	955	鹿児島県
58,900	9,176	49,724	-	-	-	-	-	沖縄県
4,881,983	819,073	4,038,914	23,996	2,627,090	255,180	150,972	2,220,938	合 計

(3) 社会福祉

区分 都道府県名	(1) 資金負担別投資実績				(2) 投資主体別資金負担別投資実績			
	総投資額	資金負担区分			投資額	資金負担区分		
		国費	都道府県費	市町村費		国費	都道府県費	市町村費
北海道	29,259,810	8,488,498	3,562,861	17,208,451	-	-	-	-
青森県	4,968,383	1,342,909	1,222,233	2,403,241	-	-	-	-
岩手県	5,805,225	1,038,117	1,994,093	2,773,015	-	-	-	-
宮城県	11,051,600	2,059,583	2,913,338	6,078,679	-	-	-	-
秋田県	3,928,664	711,637	1,095,649	2,121,378	-	-	-	-
山形県	7,148,485	1,359,661	1,542,488	4,246,336	-	-	-	-
福島県	17,236,101	2,593,020	6,451,414	8,191,667	-	-	-	-
茨城県	9,210,406	3,155,680	2,217,535	3,837,191	-	-	-	-
栃木県	6,629,588	3,502,115	910,296	2,217,177	-	-	-	-
群馬県	6,327,745	2,666,566	1,760,793	1,900,386	40,677	40,677	-	-
埼玉県	21,072,706	7,518,987	3,892,532	9,661,187	204,641	204,641	-	-
千葉県	21,668,287	7,684,034	2,619,149	11,365,104	-	-	-	-
東京都	88,253,857	12,546,732	34,575,617	41,131,508	102,767	102,767	-	-
神奈川県	29,149,975	5,211,377	8,173,260	15,765,338	-	-	-	-
新潟県	12,494,148	3,097,514	2,481,473	6,915,161	-	-	-	-
富山県	4,260,102	1,350,694	1,008,551	1,900,857	-	-	-	-
石川県	9,410,215	3,405,565	1,517,619	4,487,031	-	-	-	-
福井県	5,608,457	1,837,851	921,459	2,849,147	-	-	-	-
山梨県	3,529,073	644,283	645,725	2,239,065	-	-	-	-
長野県	9,383,471	1,389,177	397,324	7,596,970	-	-	-	-
岐阜県	9,835,059	2,211,274	2,678,180	4,945,605	-	-	-	-
静岡県	14,103,001	3,770,086	3,715,319	6,617,596	-	-	-	-
愛知県	31,686,736	8,595,124	4,906,579	18,185,033	-	-	-	-
三重県	6,820,340	1,058,204	1,715,762	4,046,374	-	-	-	-
滋賀県	5,500,383	1,710,332	865,811	2,924,240	-	-	-	-
京都府	9,291,457	1,833,480	2,026,160	5,431,817	-	-	-	-
大阪府	24,332,756	9,568,104	3,416,546	11,348,106	-	-	-	-
兵庫県	25,388,005	7,782,330	3,716,254	13,889,421	-	-	-	-
奈良県	7,263,541	1,963,203	1,204,348	4,095,990	-	-	-	-
和歌山県	4,175,041	651,201	687,331	2,836,509	-	-	-	-
鳥取県	5,637,847	1,724,101	1,253,181	2,660,565	-	-	-	-
島根県	4,058,719	1,127,981	1,530,136	1,400,602	-	-	-	-
岡山県	5,761,030	1,935,216	826,336	2,999,478	-	-	-	-
広島県	15,091,359	2,328,111	3,680,336	9,082,912	-	-	-	-
山口県	4,244,341	1,269,169	818,843	2,156,329	-	-	-	-
徳島県	3,867,835	1,255,280	1,336,405	1,276,150	-	-	-	-
香川県	2,912,675	731,496	579,516	1,601,663	-	-	-	-
愛媛県	3,356,977	833,242	741,976	1,781,759	-	-	-	-
高知県	5,547,845	612,802	817,735	4,117,308	-	-	-	-
福岡県	17,550,622	7,254,670	3,345,982	6,949,970	5,280	5,280	-	-
佐賀県	4,206,711	1,401,620	1,031,652	1,773,439	-	-	-	-
長崎県	4,550,787	2,275,555	934,088	1,341,144	-	-	-	-
熊本県	7,121,843	2,255,541	1,741,612	3,124,690	-	-	-	-
大分県	2,716,458	1,021,367	571,703	1,123,388	2,354	2,354	-	-
宮崎県	3,868,353	898,623	1,012,596	1,957,134	-	-	-	-
鹿児島県	4,397,149	1,555,522	797,031	2,044,596	-	-	-	-
沖縄県	10,241,527	3,857,919	3,052,196	3,331,412	-	-	-	-
合計	549,924,695	143,085,553	128,907,023	277,932,119	355,719	355,719	-	-

(単位：千円)

(2) 投資主体別資金負担別投資実績								区 分
口 都道府県				ハ 市町村				
投 資 額	資金負担区分			投 資 額	資金負担区分			
	国 費	都道府県費	市町村費		国 費	都道府県費	市町村費	
4,153,460	868,399	3,285,061	-	25,106,350	7,620,099	277,800	17,208,451	北海道
1,086,624	264,233	822,391	-	3,881,759	1,078,676	399,842	2,403,241	青森県
1,952,977	401,370	1,551,607	-	3,852,248	636,747	442,486	2,773,015	岩手県
3,115,558	228,796	2,886,762	-	7,936,042	1,830,787	26,576	6,078,679	宮城県
1,328,521	341,468	987,053	-	2,600,143	370,169	108,596	2,121,378	秋田県
1,470,988	83,895	1,387,093	-	5,677,497	1,275,766	155,395	4,246,336	山形県
1,219,643	86,319	1,133,324	-	16,016,458	2,506,701	5,318,090	8,191,667	福島県
2,037,570	576,800	1,460,770	-	7,172,836	2,578,880	756,765	3,837,191	茨城県
1,027,122	228,896	798,226	-	5,602,466	3,273,219	112,070	2,217,177	栃木県
1,873,261	622,227	1,251,034	-	4,413,807	2,003,662	509,759	1,900,386	群馬県
4,428,202	1,118,958	3,309,244	-	16,439,863	6,195,388	583,288	9,661,187	埼玉県
2,759,804	730,206	2,029,598	-	18,908,483	6,953,828	589,551	11,365,104	千葉県
22,441,342	2,113,719	20,327,623	-	65,709,748	10,330,246	14,247,994	41,131,508	東京都
7,246,415	391,539	6,854,876	-	21,903,560	4,819,838	1,318,384	15,765,338	神奈川県
1,949,873	439,400	1,510,473	-	10,544,275	2,658,114	971,000	6,915,161	新潟県
1,087,318	223,380	863,938	-	3,172,784	1,127,314	144,613	1,900,857	富山県
1,693,119	691,374	1,001,745	-	7,717,096	2,714,191	515,874	4,487,031	石川県
1,389,310	570,569	818,741	-	4,219,147	1,267,282	102,718	2,849,147	福井県
723,985	182,213	534,701	7,071	2,805,088	462,070	111,024	2,231,994	山梨県
391,544	189,898	201,646	-	8,991,927	1,199,279	195,678	7,596,970	長野県
2,779,136	343,900	2,435,236	-	7,055,923	1,867,374	242,944	4,945,605	岐阜県
4,233,492	658,213	3,575,279	-	9,869,509	3,111,873	140,040	6,617,596	静岡県
4,245,701	946,616	3,299,085	-	27,441,035	7,648,508	1,607,494	18,185,033	愛知県
1,676,010	166,553	1,509,457	-	5,144,330	891,651	206,305	4,046,374	三重県
909,825	362,525	547,300	-	4,590,558	1,347,807	318,511	2,924,240	滋賀県
658,685	269,670	389,015	-	8,632,772	1,563,810	1,637,145	5,431,817	京都府
2,013,862	588,199	1,425,663	-	22,318,894	8,979,905	1,990,883	11,348,106	大阪府
2,307,837	548,797	1,759,040	-	23,080,168	7,233,533	1,957,214	13,889,421	兵庫県
1,152,247	296,385	855,862	-	6,111,294	1,666,818	348,486	4,095,990	奈良県
863,067	319,601	543,466	-	3,311,974	331,600	143,865	2,836,509	和歌山県
1,703,606	607,506	1,096,100	-	3,934,241	1,116,595	157,081	2,660,565	鳥取県
1,643,933	208,704	1,435,229	-	2,414,786	919,277	94,907	1,400,602	島根県
305,793	182,158	123,635	-	5,455,237	1,753,058	702,701	2,999,478	岡山県
2,423,145	164,545	2,258,600	-	12,668,214	2,163,566	1,421,736	9,082,912	広島県
845,683	261,925	583,758	-	3,398,658	1,007,244	235,085	2,156,329	山口県
1,741,084	503,828	1,237,256	-	2,126,751	751,452	99,149	1,276,150	徳島県
426,661	150,641	276,020	-	2,486,014	580,855	303,496	1,601,663	香川県
709,106	416,745	292,361	-	2,647,871	416,497	449,615	1,781,759	愛媛県
979,146	281,999	697,147	-	4,568,699	330,803	120,588	4,117,308	高知県
4,043,190	1,238,808	2,804,382	-	13,502,152	6,010,582	541,600	6,949,970	福岡県
1,026,845	74,772	952,073	-	3,179,866	1,326,848	79,579	1,773,439	佐賀県
788,667	136,723	651,944	-	3,762,120	2,138,832	282,144	1,341,144	長崎県
1,296,015	598,005	698,010	-	5,825,828	1,657,536	1,043,602	3,124,690	熊本県
1,010,988	488,370	522,618	-	1,703,116	530,643	49,085	1,123,388	大分県
825,584	26,581	799,003	-	3,042,769	872,042	213,593	1,957,134	宮崎県
452,145	115,180	336,965	-	3,945,004	1,440,342	460,066	2,044,596	鹿児島県
351,665	120,112	231,553	-	9,889,862	3,737,807	2,820,643	3,331,412	沖縄県
104,789,754	20,430,720	84,351,963	7,071	444,779,222	122,299,114	44,555,060	277,925,048	合 計

9. 治山治水

区分 都道府県名	(1) 資金負担別投資実績				(2) 投資主体別資金負担別投資実績				
	総投資額	資金負担区分			投資額	国			
		国費	都道府県費	市町村費		国費	都道府県費	市町村費	市町村費
北海道	233,057,116	158,116,684	67,379,333	7,561,099	136,362,183	116,517,037	18,568,123	1,277,023	
青森県	30,038,864	15,045,736	14,266,320	726,808	7,952,808	6,943,431	923,882	85,495	
岩手県	55,011,696	31,711,395	20,278,507	3,021,794	21,990,470	18,454,060	3,326,775	209,635	
宮城県	54,836,750	31,776,915	19,500,498	3,559,337	26,050,735	20,968,993	4,462,278	619,464	
秋田県	79,176,172	52,257,925	25,110,278	1,807,969	52,692,844	44,189,120	7,964,137	539,587	
山形県	45,703,938	26,389,948	18,313,494	1,000,496	23,003,801	19,171,792	3,616,316	215,693	
福島県	92,656,392	33,609,114	54,667,536	4,379,742	15,205,851	12,392,509	2,408,703	404,639	
茨城県	64,198,315	36,711,602	22,882,228	4,604,485	39,952,769	28,980,419	8,869,174	2,103,176	
栃木県	51,336,362	25,252,446	22,065,088	4,018,828	16,889,221	13,121,196	3,490,536	277,489	
群馬県	41,066,639	20,001,494	18,723,983	2,341,162	15,845,915	11,838,160	2,668,758	1,338,997	
埼玉県	77,127,392	33,313,137	35,257,594	8,556,661	28,753,262	22,085,165	6,209,972	458,125	
千葉県	48,684,358	21,422,152	20,595,136	6,667,070	17,602,616	13,073,321	2,908,557	1,620,738	
東京都	94,820,938	32,454,674	59,128,182	3,238,082	38,640,484	28,000,714	10,002,024	637,746	
神奈川県	51,630,153	15,033,203	28,726,916	7,870,034	8,521,257	5,870,627	1,892,770	757,860	
新潟県	92,882,576	56,508,853	34,334,210	2,039,513	55,412,797	41,364,770	13,925,869	122,158	
富山県	48,166,343	29,126,558	17,991,696	1,048,089	28,750,282	21,417,014	7,210,922	122,346	
石川県	32,251,328	14,538,018	15,807,520	1,905,790	10,968,392	7,594,466	2,657,005	716,921	
福井県	40,974,370	24,212,369	14,976,677	1,785,324	22,549,214	17,610,273	4,766,775	172,166	
山梨県	37,980,129	17,715,007	19,561,802	703,320	11,020,450	8,569,280	2,451,170	-	
長野県	109,382,428	59,117,543	46,682,516	3,582,369	40,722,638	31,415,051	8,933,706	373,881	
岐阜県	76,117,398	40,742,190	30,731,869	4,643,339	33,037,969	25,553,497	7,161,866	322,606	
静岡県	91,786,772	42,941,363	40,129,243	8,716,166	36,631,372	27,649,914	8,403,087	578,371	
愛知県	131,634,805	58,650,171	53,762,835	19,221,799	49,986,635	35,189,432	11,660,698	3,136,505	
三重県	55,552,104	29,021,337	23,748,616	2,782,151	28,448,523	21,523,889	6,743,662	180,972	
滋賀県	28,703,676	9,750,990	18,007,581	945,105	3,103,746	2,566,528	537,218	-	
京都府	59,315,766	30,150,248	23,726,966	5,438,552	28,122,459	20,765,983	6,696,436	660,040	
大阪府	85,561,749	40,238,832	38,262,398	7,060,519	29,486,726	21,867,408	7,286,952	332,366	
兵庫県	102,649,477	42,712,712	53,414,030	6,522,735	30,900,780	22,980,717	7,744,334	175,729	
奈良県	36,306,394	17,599,221	16,178,081	2,529,092	15,731,410	11,659,469	3,762,917	309,024	
和歌山県	50,625,870	27,794,473	20,835,422	1,995,975	18,179,077	14,969,175	3,184,734	25,168	
鳥取県	30,504,122	15,569,135	13,744,882	1,190,105	10,366,535	9,089,313	1,222,876	54,346	
島根県	39,310,500	21,525,359	16,768,495	1,016,646	16,773,761	14,841,763	1,894,311	37,687	
岡山県	55,059,126	27,672,916	22,824,960	4,561,250	25,982,294	18,995,751	6,705,731	280,812	
広島県	70,803,678	32,523,844	29,327,232	8,952,602	25,275,664	19,272,478	4,680,691	1,322,495	
山口県	33,095,139	13,756,431	17,221,030	2,117,678	4,378,630	3,407,056	719,655	251,919	
徳島県	56,530,941	35,670,728	18,894,661	1,965,552	29,136,304	24,586,351	4,549,953	-	
香川県	19,139,554	7,207,436	10,665,945	1,266,173	3,036,348	2,481,899	554,449	-	
愛媛県	55,146,730	30,128,130	22,995,169	2,023,431	24,065,831	18,477,909	5,255,348	332,574	
高知県	59,905,651	35,075,732	22,175,571	2,654,348	26,169,130	22,669,183	3,304,452	195,495	
福岡県	102,878,950	49,279,277	46,629,296	6,970,377	31,464,108	24,659,357	6,416,311	388,440	
佐賀県	38,670,788	22,312,968	14,836,485	1,521,335	19,069,060	16,182,503	2,582,564	303,993	
長崎県	43,504,965	19,604,164	21,382,417	2,518,384	8,797,741	7,371,202	1,426,539	-	
熊本県	77,381,142	42,539,952	31,997,018	2,844,172	40,020,244	31,133,173	8,671,588	215,483	
大分県	50,534,061	25,049,417	23,347,820	2,136,824	12,401,666	10,285,290	1,778,538	337,838	
宮崎県	41,372,931	22,573,431	17,791,333	1,008,167	13,121,560	11,247,254	1,874,306	-	
鹿児島県	52,641,801	29,722,600	20,725,851	2,193,350	18,813,454	15,849,971	2,846,346	117,137	
沖縄県	11,611,687	6,686,353	3,316,824	1,608,510	4,245,588	2,778,136	-	1,467,452	
合計	2,937,328,036	1,510,814,183	1,249,691,544	176,822,309	1,205,634,604	947,631,999	234,923,014	23,079,591	

(単位：千円)

(2) 投資主体別資金負担別投資実績								区 分
口 都道府県				ハ 市 町 村				
投資額	資金負担区分			投資額	資金負担区分			
	国 費	都道府県費	市町村費		国 費	都道府県費	市町村費	
88,959,988	40,434,609	48,481,135	44,244	7,734,945	1,165,038	330,075	6,239,832	北海道
21,269,008	7,819,473	13,322,772	126,763	817,048	282,832	19,666	514,550	青森県
30,125,762	13,092,423	16,813,638	219,701	2,895,464	164,912	138,094	2,592,458	岩手県
26,210,037	10,708,906	15,030,290	470,841	2,575,978	99,016	7,930	2,469,032	宮城県
25,282,315	8,017,179	17,103,472	161,664	1,201,013	51,626	42,669	1,106,718	秋田県
22,175,466	7,202,940	14,697,178	275,348	524,671	15,216	-	509,455	山形県
72,641,284	20,667,918	51,901,803	71,563	4,809,257	548,687	357,030	3,903,540	福島県
22,212,714	7,641,242	13,961,981	609,491	2,032,832	89,941	51,073	1,891,818	茨城県
29,480,216	10,987,123	18,258,684	234,409	4,966,925	1,144,127	315,868	3,506,930	栃木県
24,622,608	8,147,018	16,055,225	420,365	598,116	16,316	-	581,800	群馬県
40,616,713	10,989,678	28,949,899	677,136	7,757,417	238,294	97,723	7,421,400	埼玉県
25,687,582	7,878,883	17,468,053	340,646	5,394,160	469,948	218,526	4,705,686	千葉県
52,866,659	4,425,960	48,305,241	135,458	3,313,795	28,000	820,917	2,464,878	東京都
33,991,091	8,173,758	25,817,333	-	9,117,805	988,818	1,016,813	7,112,174	神奈川県
35,596,248	15,044,365	20,278,777	273,106	1,873,531	99,718	129,564	1,644,249	新潟県
18,044,150	7,394,243	10,639,678	10,229	1,371,911	315,301	141,096	915,514	富山県
19,973,884	6,805,027	12,999,637	169,220	1,309,052	138,525	150,878	1,019,649	石川県
17,134,973	6,541,942	10,044,197	548,834	1,290,183	60,154	165,705	1,064,324	福井県
26,368,855	9,145,727	17,087,381	135,747	590,824	-	23,251	567,573	山梨県
65,496,868	27,652,979	37,703,436	140,453	3,162,922	49,513	45,374	3,068,035	長野県
38,417,858	14,990,277	23,356,532	71,049	4,661,571	198,416	213,471	4,249,684	岐阜県
46,559,014	15,074,422	31,366,922	117,670	8,596,386	217,027	359,234	8,020,125	静岡県
62,846,082	20,564,867	41,753,357	527,858	18,802,088	2,895,872	348,780	15,557,436	愛知県
24,528,594	7,384,639	17,002,924	141,031	2,574,987	112,809	2,030	2,460,148	三重県
24,532,588	7,184,462	17,259,731	88,395	1,067,342	-	210,632	856,710	滋賀県
25,344,152	8,908,859	16,362,872	72,421	5,849,155	475,406	667,658	4,706,091	京都府
48,374,315	17,324,510	30,892,978	156,827	7,700,708	1,046,914	82,468	6,571,326	大阪府
65,304,398	19,402,583	45,232,392	669,423	6,444,299	329,412	437,304	5,677,583	兵庫県
18,498,008	5,802,917	12,401,114	293,977	2,076,976	136,835	14,050	1,926,091	奈良県
30,424,334	12,565,978	17,640,149	218,207	2,022,459	259,320	10,539	1,752,600	和歌山県
19,233,323	6,479,822	12,448,501	305,000	904,264	-	73,505	830,759	鳥取県
21,743,544	6,651,459	14,797,138	294,947	793,195	32,137	77,046	684,012	島根県
25,389,407	8,577,404	16,115,109	696,894	3,687,425	99,761	4,120	3,583,544	岡山県
36,689,670	13,085,969	23,460,220	143,481	8,838,344	165,397	1,186,321	7,486,626	広島県
26,873,930	10,230,316	16,362,613	281,001	1,842,579	119,059	138,762	1,584,758	山口県
25,025,174	10,784,497	14,187,967	52,710	2,369,463	299,880	156,741	1,912,842	徳島県
15,049,016	4,725,537	10,063,428	260,051	1,054,190	-	48,068	1,006,122	香川県
29,071,577	11,648,761	17,232,892	189,924	2,009,322	1,460	506,929	1,500,933	愛媛県
31,075,781	12,390,587	18,513,333	171,861	2,660,740	15,962	357,786	2,286,992	高知県
62,947,842	23,439,324	39,310,555	197,963	8,467,000	1,180,596	902,430	6,383,974	福岡県
18,268,360	6,101,725	12,146,731	19,904	1,333,368	28,740	107,190	1,197,438	佐賀県
31,470,688	12,086,346	19,219,936	164,406	3,236,536	146,616	735,942	2,353,978	長崎県
34,334,542	11,062,276	23,233,058	39,208	3,026,356	344,503	92,372	2,589,481	熊本県
37,237,123	14,760,897	21,391,445	1,084,781	895,272	3,230	177,837	714,205	大分県
27,037,637	11,324,677	15,665,744	47,216	1,213,734	1,500	251,283	960,951	宮崎県
31,399,517	13,766,017	17,429,408	204,092	2,428,830	106,612	450,097	1,872,121	鹿児島県
6,924,392	3,741,484	3,182,908	-	441,707	166,733	133,916	141,058	沖縄県
1,563,357,287	548,832,005	1,002,949,767	11,575,515	168,336,145	14,350,179	11,818,763	142,167,203	合 計

(1) 河川

区分 都道府県名	(1) 資金負担別投資実績				(2) 投資主体別資金負担別投資実績			
	総投資額	資金負担区分			投資額	資金負担区分		
		イ 国				国		
		国費	都道府県費	市町村費		国費	都道府県費	市町村費
北海道	179,553,529	128,972,715	43,300,548	7,280,266	121,288,593	104,227,746	15,783,824	1,277,023
青森県	21,287,063	11,338,709	9,363,480	584,874	7,163,211	6,153,834	923,882	85,495
岩手県	41,757,801	23,999,804	14,830,447	2,927,550	18,135,829	15,141,146	2,785,048	209,635
宮城県	44,558,527	26,233,079	14,810,475	3,514,973	24,126,983	19,344,952	4,162,567	619,464
秋田県	67,508,205	46,241,365	19,603,330	1,663,510	50,085,817	41,887,849	7,658,381	539,587
山形県	28,071,439	15,210,078	11,999,750	861,611	12,837,402	11,139,673	1,482,036	215,693
福島県	71,234,944	23,904,103	43,087,846	4,242,995	10,379,563	8,525,153	1,449,771	404,639
茨城県	61,451,502	35,691,423	21,191,935	4,568,144	39,865,996	28,893,646	8,869,174	2,103,176
栃木県	35,306,949	15,894,122	15,568,708	3,844,119	8,310,609	6,891,195	1,141,925	277,489
群馬県	20,837,422	10,052,007	8,650,414	2,135,001	9,209,603	6,963,120	907,486	1,338,997
埼玉県	73,804,496	32,399,636	32,921,166	8,483,694	28,690,254	22,036,595	6,195,534	458,125
千葉県	42,639,101	18,860,909	17,395,867	6,382,325	17,493,722	12,964,427	2,908,557	1,620,738
東京都	89,851,247	31,570,832	55,090,273	3,190,142	38,560,002	27,920,232	10,002,024	637,746
神奈川県	41,712,368	12,166,595	21,675,739	7,870,034	8,458,845	5,808,215	1,892,770	757,860
新潟県	64,504,877	39,969,179	22,571,401	1,964,297	41,633,884	31,539,656	9,972,070	122,158
富山県	27,293,189	16,969,758	9,332,216	991,215	17,925,818	13,776,146	4,027,326	122,346
石川県	21,475,766	9,087,329	10,618,472	1,769,965	7,235,149	4,977,220	1,541,008	716,921
福井県	35,201,250	21,611,084	12,039,849	1,550,317	21,942,574	17,126,868	4,643,540	172,166
山梨県	17,255,178	7,584,683	9,075,865	594,630	5,445,597	4,508,332	937,265	-
長野県	45,628,855	21,808,453	20,395,663	3,424,739	15,504,990	12,628,861	2,502,248	373,881
岐阜県	47,307,820	25,755,064	17,226,453	4,326,303	23,266,411	18,331,346	4,612,459	322,606
静岡県	58,158,844	25,264,965	24,577,661	8,316,218	20,558,502	16,136,744	3,843,387	578,371
愛知県	115,015,440	53,251,083	42,634,488	19,129,869	49,456,842	34,739,228	11,581,109	3,136,505
三重県	43,762,060	24,715,238	16,402,799	2,644,023	27,515,691	20,836,691	6,498,028	180,972
滋賀県	21,173,700	6,532,631	13,807,917	833,152	2,932,508	2,395,290	537,218	-
京都府	49,112,631	26,042,281	17,672,353	5,397,997	27,568,201	20,211,725	6,696,436	660,040
大阪府	59,037,101	27,339,227	24,678,797	7,019,077	28,374,936	21,094,084	6,948,486	332,366
兵庫県	67,300,978	27,358,528	33,716,224	6,226,226	22,927,637	17,166,256	5,585,652	175,729
奈良県	19,045,655	8,146,119	8,502,282	2,397,254	8,343,208	6,300,946	1,733,238	309,024
和歌山県	29,306,978	16,105,010	11,346,514	1,855,454	11,508,335	9,764,831	1,718,336	25,168
鳥取県	19,506,082	10,188,876	8,355,925	961,281	7,826,340	6,931,595	840,399	54,346
島根県	30,512,053	18,155,595	11,489,362	867,096	16,639,490	14,707,492	1,894,311	37,687
岡山県	48,528,746	24,986,563	19,141,869	4,400,314	25,784,242	18,797,699	6,705,731	280,812
広島県	39,450,986	16,880,583	14,831,325	7,739,078	16,179,471	12,543,907	2,313,069	1,322,495
山口県	22,716,697	9,331,476	11,476,659	1,908,562	4,140,021	3,168,447	719,655	251,919
徳島県	43,772,183	28,879,677	13,241,653	1,650,853	25,564,092	21,699,305	3,864,787	-
香川県	15,127,496	5,595,888	8,315,153	1,216,455	2,911,301	2,356,852	554,449	-
愛媛県	37,685,357	22,660,665	13,396,142	1,628,550	22,825,636	17,521,868	4,971,194	332,574
高知県	39,597,491	22,983,348	14,387,824	2,226,319	18,113,839	15,747,448	2,170,896	195,495
福岡県	76,233,511	37,359,525	32,467,364	6,406,622	26,074,695	20,813,006	4,873,249	388,440
佐賀県	33,955,944	20,126,055	12,390,734	1,439,155	18,918,855	16,032,298	2,582,564	303,993
長崎県	23,126,400	10,056,291	10,914,821	2,155,288	7,088,061	5,705,865	1,382,196	-
熊本県	52,694,062	29,882,452	20,267,553	2,544,057	34,379,153	26,797,568	7,366,102	215,483
大分県	30,535,703	16,409,984	12,331,477	1,794,242	11,838,641	9,722,265	1,778,538	337,838
宮崎県	25,828,998	13,885,738	11,175,205	768,055	10,091,516	8,622,025	1,469,491	-
鹿児島県	25,893,785	14,989,209	9,249,386	1,655,190	13,300,823	10,959,781	2,223,905	117,137
沖縄県	9,005,292	5,209,797	2,186,985	1,608,510	4,222,496	2,755,044	-	1,467,452
合計	2,114,325,701	1,097,657,731	849,708,369	166,959,601	992,645,384	784,314,472	185,251,321	23,079,591

(単位：千円)

(2) 投資主体別資金負担別投資実績								区 分
口 都道府県				ハ 市町村				
投資額	資金負担区分			投資額	資金負担区分			
	国費	都道府県費	市町村費		国費	都道府県費	市町村費	
51,218,838	23,785,215	27,389,379	44,244	7,046,098	959,754	127,345	5,958,999	北海道
13,327,377	4,902,043	8,423,932	1,402	796,475	282,832	15,666	497,977	青森県
20,726,508	8,693,746	11,907,305	125,457	2,895,464	164,912	138,094	2,592,458	岩手県
17,886,079	6,789,111	10,645,558	451,410	2,545,465	99,016	2,350	2,444,099	宮城県
16,307,539	4,301,890	11,930,319	75,330	1,114,849	51,626	14,630	1,048,593	秋田県
14,712,405	4,055,189	10,517,714	139,502	521,632	15,216	-	506,416	山形県
56,203,871	14,830,263	41,373,608	-	4,651,510	548,687	264,467	3,838,356	福島県
19,552,674	6,707,836	12,271,688	573,150	2,032,832	89,941	51,073	1,891,818	茨城県
22,036,375	7,858,800	14,110,915	66,660	4,959,965	1,144,127	315,868	3,499,970	栃木県
11,054,974	3,072,571	7,742,928	239,475	572,845	16,316	-	556,529	群馬県
37,417,743	10,124,747	26,642,454	650,542	7,696,499	238,294	83,178	7,375,027	埼玉県
19,900,117	5,499,400	14,283,180	117,537	5,245,262	397,082	204,130	4,644,050	千葉県
47,977,965	3,622,600	44,267,332	88,033	3,313,280	28,000	820,917	2,464,363	東京都
24,135,718	5,369,562	18,766,156	-	9,117,805	988,818	1,016,813	7,112,174	神奈川県
21,042,890	8,329,805	12,487,447	225,638	1,828,103	99,718	111,884	1,616,501	新潟県
8,077,770	2,878,311	5,199,459	-	1,289,601	315,301	105,431	868,869	富山県
13,000,967	3,971,584	8,929,218	100,165	1,239,650	138,525	148,246	952,879	石川県
12,277,899	4,424,062	7,362,309	491,528	980,777	60,154	34,000	886,623	福井県
11,274,413	3,076,351	8,135,570	62,492	535,168	-	3,030	532,138	山梨県
27,064,254	9,142,894	17,848,296	73,064	3,059,611	36,698	45,119	2,977,794	長野県
19,806,159	7,229,237	12,535,831	41,091	4,235,250	194,481	78,163	3,962,606	岐阜県
29,453,040	8,911,194	20,510,421	31,425	8,147,302	217,027	223,853	7,706,422	静岡県
46,786,424	15,615,983	30,713,573	456,868	18,772,174	2,895,872	339,806	15,536,496	愛知県
13,708,027	3,765,738	9,902,741	39,548	2,538,342	112,809	2,030	2,423,503	三重県
17,390,412	4,137,341	13,210,394	42,677	850,780	-	60,305	790,475	滋賀県
15,848,473	5,355,150	10,445,511	47,812	5,695,957	475,406	530,406	4,690,145	京都府
22,964,975	5,198,229	17,647,843	118,903	7,697,190	1,046,914	82,468	6,567,808	大阪府
38,134,626	9,862,860	27,765,750	506,016	6,238,715	329,412	364,822	5,544,481	兵庫県
8,673,595	1,708,338	6,769,044	196,213	2,028,852	136,835	-	1,892,017	奈良県
15,851,698	6,080,859	9,628,178	142,661	1,946,945	259,320	-	1,687,625	和歌山県
10,873,899	3,257,281	7,471,523	145,095	805,843	-	44,003	761,840	鳥取県
13,229,128	3,415,966	9,572,167	240,995	643,435	32,137	22,884	588,414	島根県
19,170,739	6,089,103	12,436,138	645,498	3,573,765	99,761	-	3,474,004	岡山県
16,332,041	4,171,279	12,037,848	122,914	6,939,474	165,397	480,408	6,293,669	広島県
16,941,036	6,061,374	10,698,645	181,017	1,635,640	101,655	58,359	1,475,626	山口県
16,207,826	6,880,492	9,297,334	30,000	2,000,265	299,880	79,532	1,620,853	徳島県
11,225,024	3,239,036	7,741,303	244,685	991,171	-	19,401	971,770	香川県
13,685,081	5,138,797	8,365,137	181,147	1,174,640	-	59,811	1,114,829	愛媛県
19,378,587	7,219,938	12,052,697	105,952	2,105,065	15,962	164,231	1,924,872	高知県
42,600,869	15,519,568	26,911,984	169,317	7,557,947	1,026,951	682,131	5,848,865	福岡県
13,829,855	4,065,017	9,747,408	17,430	1,207,234	28,740	60,762	1,117,732	佐賀県
13,189,746	4,229,835	8,930,869	29,042	2,848,593	120,591	601,756	2,126,246	長崎県
15,738,765	2,839,058	12,860,499	39,208	2,576,144	245,826	40,952	2,289,366	熊本県
18,031,175	6,687,719	10,439,954	903,502	665,887	-	112,985	552,902	大分県
14,870,785	5,263,713	9,607,072	-	866,697	-	98,642	768,055	宮崎県
10,922,232	3,965,275	6,889,106	67,851	1,670,730	64,153	136,375	1,470,202	鹿児島県
4,341,089	2,288,020	2,053,069	-	441,707	166,733	133,916	141,058	沖縄県
964,381,682	299,632,380	656,476,806	8,272,496	157,298,635	13,710,879	7,980,242	135,607,514	合 計

(2) 砂防

区分 都道府県名	(1) 資金負担別投資実績				(2) 投資主体別資金負担別投資実績			
	総投資額	資金負担区分			投資額	資金負担区分		
		国費	都道府県費	市町村費		国費	都道府県費	市町村費
北海道	30,955,771	16,041,943	14,913,828	-	8,434,592	5,650,293	2,784,299	-
青森県	5,865,883	1,974,845	3,764,487	126,551	-	-	-	-
岩手県	8,571,541	4,601,441	3,879,056	91,044	1,624,211	1,245,484	378,727	-
宮城県	6,049,247	3,012,881	3,016,935	19,431	973,779	674,068	299,711	-
秋田県	5,582,946	2,619,491	2,877,121	86,334	1,563,987	1,258,231	305,756	-
山形県	14,001,875	8,565,064	5,300,463	136,348	8,092,522	6,159,687	1,932,835	-
福島県	12,802,935	5,023,581	7,704,323	75,031	3,104,707	2,145,775	958,932	-
茨城県	1,695,192	508,062	1,150,789	36,341	18,207	18,207	-	-
栃木県	12,547,362	7,257,734	5,121,879	167,749	7,619,872	5,271,261	2,348,611	-
群馬県	12,981,836	6,857,030	6,024,075	100,731	5,719,424	3,958,152	1,761,272	-
埼玉県	2,561,792	712,529	1,804,475	44,788	47,021	32,583	14,438	-
千葉県	3,888,675	1,328,236	2,314,873	245,566	-	-	-	-
東京都	4,233,085	806,957	3,378,703	47,425	13,597	13,597	-	-
神奈川県	8,696,203	2,587,307	6,108,896	-	-	-	-	-
新潟県	19,649,406	11,543,567	8,057,106	48,733	11,348,411	7,840,723	3,507,688	-
富山県	16,710,937	10,021,359	6,689,578	-	9,898,268	6,840,490	3,057,778	-
石川県	8,309,131	4,153,232	4,047,793	108,106	3,371,663	2,337,743	1,033,920	-
福井県	3,505,769	1,511,314	1,794,842	199,613	457,088	333,853	123,235	-
山梨県	14,466,521	7,205,846	7,183,449	77,226	5,182,480	3,799,040	1,383,440	-
長野県	50,083,079	28,182,006	21,807,468	93,605	19,300,783	13,337,887	5,962,896	-
岐阜県	18,952,441	9,882,716	8,878,933	190,792	7,703,160	5,321,521	2,381,639	-
静岡県	24,428,621	12,650,016	11,574,356	204,249	12,785,343	8,841,639	3,943,704	-
愛知県	10,398,125	3,930,923	6,375,272	91,930	257,251	177,662	79,589	-
三重県	7,629,701	3,126,440	4,407,501	95,760	794,058	548,424	245,634	-
滋賀県	5,364,878	2,144,459	3,120,843	99,576	-	-	-	-
京都府	6,289,760	2,435,178	3,829,973	24,609	-	-	-	-
大阪府	24,848,628	12,509,179	12,301,525	37,924	1,097,019	758,553	338,466	-
兵庫県	26,459,112	11,619,447	14,657,881	181,784	7,010,597	4,851,915	2,158,682	-
奈良県	14,194,795	7,502,985	6,593,420	98,390	5,496,785	3,936,830	1,559,955	-
和歌山県	16,815,610	9,136,016	7,604,048	75,546	4,745,714	3,776,165	969,549	-
鳥取県	8,571,551	4,252,716	4,119,612	199,223	2,333,630	1,951,153	382,477	-
島根県	4,893,958	1,687,994	3,126,917	79,047	-	-	-	-
岡山県	4,713,353	1,853,921	2,801,542	57,890	-	-	-	-
広島県	24,826,358	12,177,095	11,882,743	766,520	7,163,290	4,957,085	2,206,205	-
山口県	7,951,362	3,233,950	4,543,292	174,120	-	-	-	-
徳島県	7,950,261	4,178,744	3,502,468	269,049	2,307,981	1,850,154	457,827	-
香川県	3,220,550	1,215,472	1,962,996	42,082	-	-	-	-
愛媛県	13,015,113	5,330,910	7,316,440	367,763	972,545	688,391	284,154	-
高知県	13,385,714	7,733,546	5,287,100	365,068	5,435,319	4,576,158	859,161	-
福岡県	18,619,004	8,307,825	9,820,302	490,877	3,841,964	2,653,425	1,188,539	-
佐賀県	3,217,137	1,443,668	1,699,374	74,095	-	-	-	-
長崎県	14,551,914	6,595,715	7,650,039	306,160	1,060,665	1,016,322	44,343	-
熊本県	15,477,305	7,653,729	7,595,402	228,174	4,871,346	3,565,860	1,305,486	-
大分県	14,354,359	5,657,780	8,362,273	334,306	-	-	-	-
宮崎県	10,623,273	5,488,733	4,973,441	161,099	1,844,541	1,439,726	404,815	-
鹿児島県	19,508,510	10,725,000	8,371,966	411,544	3,720,922	3,415,162	305,760	-
沖縄県	1,850,207	907,741	942,466	-	-	-	-	-
合計	585,270,786	287,896,323	290,242,264	7,132,199	160,212,742	115,243,219	44,969,523	-

(単位：千円)

(2) 投資主体別資金負担別投資実績								区 分
口 都道府県				ハ 市町村				
投 資 額	資 金 負 担 区 分			投 資 額	資 金 負 担 区 分			
	国 費	都道府県費	市町村費		国 費	都道府県費	市町村費	
22,333,715	10,204,186	12,129,529	-	187,464	187,464	-	-	北海道
5,864,693	1,974,845	3,764,487	125,361	1,190	-	-	1,190	青森県
6,947,330	3,355,957	3,500,329	91,044	-	-	-	-	岩手県
5,075,468	2,338,813	2,717,224	19,431	-	-	-	-	宮城県
4,018,959	1,361,260	2,571,365	86,334	-	-	-	-	秋田県
5,908,851	2,405,377	3,367,628	135,846	502	-	-	502	山形県
9,668,273	2,877,806	6,718,904	71,563	29,955	-	26,487	3,468	福島県
1,676,985	489,855	1,150,789	36,341	-	-	-	-	茨城県
4,927,490	1,986,473	2,773,268	167,749	-	-	-	-	栃木県
7,247,156	2,898,878	4,262,803	85,475	15,256	-	-	15,256	群馬県
2,496,577	679,946	1,790,037	26,594	18,194	-	-	18,194	埼玉県
3,856,218	1,328,236	2,304,873	223,109	32,457	-	10,000	22,457	千葉県
4,219,488	793,360	3,378,703	47,425	-	-	-	-	東京都
8,696,203	2,587,307	6,108,896	-	-	-	-	-	神奈川県
8,299,730	3,702,844	4,549,418	47,468	1,265	-	-	1,265	新潟県
6,812,669	3,180,869	3,631,800	-	-	-	-	-	富山県
4,898,417	1,815,489	3,013,873	69,055	39,051	-	-	39,051	石川県
2,788,961	1,177,461	1,554,194	57,306	259,720	-	117,413	142,307	福井県
9,280,070	3,406,806	5,800,009	73,255	3,971	-	-	3,971	山梨県
30,756,080	14,844,119	15,844,572	67,389	26,216	-	-	26,216	長野県
11,036,155	4,557,260	6,448,937	29,958	213,126	3,935	48,357	160,834	岐阜県
11,473,952	3,808,377	7,580,280	85,295	169,326	-	50,372	118,954	静岡県
10,110,960	3,753,261	6,286,709	70,990	29,914	-	8,974	20,940	愛知県
6,833,911	2,578,016	4,161,867	94,028	1,732	-	-	1,732	三重県
5,179,549	2,144,459	2,989,372	45,718	185,329	-	131,471	53,858	滋賀県
6,289,760	2,435,178	3,829,973	24,609	-	-	-	-	京都府
23,751,609	11,750,626	11,963,059	37,924	-	-	-	-	大阪府
19,430,138	6,767,532	12,499,199	163,407	18,377	-	-	18,377	兵庫県
8,697,384	3,566,155	5,033,465	97,764	626	-	-	626	奈良県
12,069,896	5,359,851	6,634,499	75,546	-	-	-	-	和歌山県
6,193,139	2,301,563	3,731,671	159,905	44,782	-	5,464	39,318	鳥取県
4,865,490	1,687,994	3,123,544	53,952	28,468	-	3,373	25,095	島根県
4,706,859	1,853,921	2,801,542	51,396	6,494	-	-	6,494	岡山県
16,502,938	7,220,010	9,262,361	20,567	1,160,130	-	414,177	745,953	広島県
7,804,006	3,216,546	4,487,476	99,984	147,356	17,404	55,816	74,136	山口県
5,359,565	2,328,590	3,008,265	22,710	282,715	-	36,376	246,339	徳島県
3,170,167	1,215,472	1,939,329	15,366	50,383	-	23,667	26,716	香川県
11,236,504	4,641,059	6,586,668	8,777	806,064	1,460	445,618	358,986	愛媛県
7,489,767	3,157,388	4,266,470	65,909	460,628	-	161,469	299,159	高知県
13,974,022	5,500,755	8,444,621	28,646	803,018	153,645	187,142	462,231	福岡県
3,103,785	1,443,668	1,657,643	2,474	113,352	-	41,731	71,621	佐賀県
13,168,653	5,553,368	7,481,620	133,665	322,596	26,025	124,076	172,495	長崎県
10,297,284	4,007,368	6,289,916	-	308,675	80,501	-	228,174	熊本県
14,136,552	5,654,550	8,300,723	181,279	217,807	3,230	61,550	153,027	大分県
8,583,177	4,047,507	4,488,454	47,216	195,555	1,500	80,172	113,883	宮崎県
15,161,414	7,267,379	7,776,744	117,291	626,174	42,459	289,462	294,253	鹿児島県
1,850,207	907,741	942,466	-	-	-	-	-	沖縄県
418,250,176	172,135,481	242,949,574	3,165,121	6,807,868	517,623	2,323,167	3,967,078	合 計

(3) 治山

区分 都道府県名	(1) 資金負担別投資実績				(2) 投資主体別資金負担別投資実績			
	総投資額	資金負担区分			投資額	国		
		国費	都道府県費	市町村費		国費	都道府県費	市町村費
北海道	22,547,816	13,102,026	9,164,957	280,833	6,638,998	6,638,998	-	-
青森県	2,885,918	1,732,182	1,138,353	15,383	789,597	789,597	-	-
岩手県	4,682,354	3,110,150	1,569,004	3,200	2,230,430	2,067,430	163,000	-
宮城県	4,228,976	2,530,955	1,673,088	24,933	949,973	949,973	-	-
秋田県	6,085,021	3,397,069	2,629,827	58,125	1,043,040	1,043,040	-	-
山形県	3,630,624	2,614,806	1,013,281	2,537	2,073,877	1,872,432	201,445	-
福島県	8,618,513	4,681,430	3,875,367	61,716	1,721,581	1,721,581	-	-
茨城県	1,051,621	512,117	539,504	-	68,566	68,566	-	-
栃木県	3,482,051	2,100,590	1,374,501	6,960	958,740	958,740	-	-
群馬県	7,247,381	3,092,457	4,049,494	105,430	916,888	916,888	-	-
埼玉県	761,104	200,972	531,953	28,179	15,987	15,987	-	-
千葉県	2,156,582	1,233,007	884,396	39,179	108,894	108,894	-	-
東京都	736,606	76,885	659,206	515	66,885	66,885	-	-
神奈川県	1,221,582	279,301	942,281	-	62,412	62,412	-	-
新潟県	8,728,293	4,996,107	3,705,703	26,483	2,430,502	1,984,391	446,111	-
富山県	4,162,217	2,135,441	1,969,902	56,874	926,196	800,378	125,818	-
石川県	2,466,431	1,297,457	1,141,255	27,719	361,580	279,503	82,077	-
福井県	2,267,351	1,089,971	1,141,986	35,394	149,552	149,552	-	-
山梨県	6,258,430	2,924,478	3,302,488	31,464	392,373	261,908	130,465	-
長野県	13,670,494	9,127,084	4,479,385	64,025	5,916,865	5,448,303	468,562	-
岐阜県	9,857,137	5,104,410	4,626,483	126,244	2,068,398	1,900,630	167,768	-
静岡県	9,199,307	5,026,382	3,977,226	195,699	3,287,527	2,671,531	615,996	-
愛知県	6,221,240	1,468,165	4,753,075	-	272,542	272,542	-	-
三重県	4,160,343	1,179,659	2,938,316	42,368	138,774	138,774	-	-
滋賀県	2,165,098	1,073,900	1,078,821	12,377	171,238	171,238	-	-
京都府	3,913,375	1,672,789	2,224,640	15,946	554,258	554,258	-	-
大阪府	1,676,020	390,426	1,282,076	3,518	14,771	14,771	-	-
兵庫県	8,889,387	3,734,737	5,039,925	114,725	962,546	962,546	-	-
奈良県	3,065,944	1,950,117	1,082,379	33,448	1,891,417	1,421,693	469,724	-
和歌山県	4,503,282	2,553,447	1,884,860	64,975	1,925,028	1,428,179	496,849	-
鳥取県	2,426,489	1,127,543	1,269,345	29,601	206,565	206,565	-	-
島根県	3,904,489	1,681,770	2,152,216	70,503	134,271	134,271	-	-
岡山県	1,817,027	832,432	881,549	103,046	198,052	198,052	-	-
広島県	6,526,334	3,466,166	2,613,164	447,004	1,932,903	1,771,486	161,417	-
山口県	2,427,080	1,191,005	1,201,079	34,996	238,609	238,609	-	-
徳島県	4,808,497	2,612,307	2,150,540	45,650	1,264,231	1,036,892	227,339	-
香川県	791,508	396,076	387,796	7,636	125,047	125,047	-	-
愛媛県	4,446,260	2,136,555	2,282,587	27,118	267,650	267,650	-	-
高知県	6,922,446	4,358,838	2,500,647	62,961	2,619,972	2,345,577	274,395	-
福岡県	8,026,435	3,611,927	4,341,630	72,878	1,547,449	1,192,926	354,523	-
佐賀県	1,497,707	743,245	746,377	8,085	150,205	150,205	-	-
長崎県	5,826,651	2,952,158	2,817,557	56,936	649,015	649,015	-	-
熊本県	9,209,775	5,003,771	4,134,063	71,941	769,745	769,745	-	-
大分県	5,643,999	2,981,653	2,654,070	8,276	563,025	563,025	-	-
宮崎県	4,920,660	3,198,960	1,642,687	79,013	1,185,503	1,185,503	-	-
鹿児島県	7,239,506	4,008,391	3,104,499	126,616	1,791,709	1,475,028	316,681	-
沖縄県	756,188	568,815	187,373	-	23,092	23,092	-	-
合計	237,731,549	125,260,129	109,740,911	2,730,509	52,776,478	48,074,308	4,702,170	-

(単位：千円)

(2) 投資主体別資金負担別投資実績								区 分
口 都道府県				ハ 市町村				
投資額	資金負担区分			投資額	資金負担区分			
	国 費	都道府県費	市町村費		国 費	都道府県費	市町村費	
15,407,435	6,445,208	8,962,227	-	501,383	17,820	202,730	280,833	北海道
2,076,938	942,585	1,134,353	-	19,383	-	4,000	15,383	青森県
2,451,924	1,042,720	1,406,004	3,200	-	-	-	-	岩手県
3,248,490	1,580,982	1,667,508	-	30,513	-	5,580	24,933	宮城県
4,955,817	2,354,029	2,601,788	-	86,164	-	28,039	58,125	秋田県
1,554,210	742,374	811,836	-	2,537	-	-	2,537	山形県
6,769,140	2,959,849	3,809,291	-	127,792	-	66,076	61,716	福島県
983,055	443,551	539,504	-	-	-	-	-	茨城県
2,516,351	1,141,850	1,374,501	-	6,960	-	-	6,960	栃木県
6,320,478	2,175,569	4,049,494	95,415	10,015	-	-	10,015	群馬県
702,393	184,985	517,408	-	42,724	-	14,545	28,179	埼玉県
1,931,247	1,051,247	880,000	-	116,441	72,866	4,396	39,179	千葉県
669,206	10,000	659,206	-	515	-	-	515	東京都
1,159,170	216,889	942,281	-	-	-	-	-	神奈川県
6,253,628	3,011,716	3,241,912	-	44,163	-	17,680	26,483	新潟県
3,153,711	1,335,063	1,808,419	10,229	82,310	-	35,665	46,645	富山県
2,074,500	1,017,954	1,056,546	-	30,351	-	2,632	27,719	石川県
2,068,113	940,419	1,127,694	-	49,686	-	14,292	35,394	福井県
5,814,372	2,662,570	3,151,802	-	51,685	-	20,221	31,464	山梨県
7,676,534	3,665,966	4,010,568	-	77,095	12,815	255	64,025	長野県
7,575,544	3,203,780	4,371,764	-	213,195	-	86,951	126,244	岐阜県
5,632,022	2,354,851	3,276,221	950	279,758	-	85,009	194,749	静岡県
5,948,698	1,195,623	4,753,075	-	-	-	-	-	愛知県
3,986,656	1,040,885	2,938,316	7,455	34,913	-	-	34,913	三重県
1,962,627	902,662	1,059,965	-	31,233	-	18,856	12,377	滋賀県
3,205,919	1,118,531	2,087,388	-	153,198	-	137,252	15,946	京都府
1,657,731	375,655	1,282,076	-	3,518	-	-	3,518	大阪府
7,739,634	2,772,191	4,967,443	-	187,207	-	72,482	114,725	兵庫県
1,127,029	528,424	598,605	-	47,498	-	14,050	33,448	奈良県
2,502,740	1,125,268	1,377,472	-	75,514	-	10,539	64,975	和歌山県
2,166,285	920,978	1,245,307	-	53,639	-	24,038	29,601	鳥取県
3,648,926	1,547,499	2,101,427	-	121,292	-	50,789	70,503	島根県
1,511,809	634,380	877,429	-	107,166	-	4,120	103,046	岡山県
3,854,691	1,694,680	2,160,011	-	738,740	-	291,736	447,004	広島県
2,128,888	952,396	1,176,492	-	59,583	-	24,587	34,996	山口県
3,457,783	1,575,415	1,882,368	-	86,483	-	40,833	45,650	徳島県
653,825	271,029	382,796	-	12,636	-	5,000	7,636	香川県
4,149,992	1,868,905	2,281,087	-	28,618	-	1,500	27,118	愛媛県
4,207,427	2,013,261	2,194,166	-	95,047	-	32,086	62,961	高知県
6,372,951	2,419,001	3,953,950	-	106,035	-	33,157	72,878	福岡県
1,334,720	593,040	741,680	-	12,782	-	4,697	8,085	佐賀県
5,112,289	2,303,143	2,807,447	1,699	65,347	-	10,110	55,237	長崎県
8,298,493	4,215,850	4,082,643	-	141,537	18,176	51,420	71,941	熊本県
5,069,396	2,418,628	2,650,768	-	11,578	-	3,302	8,276	大分県
3,583,675	2,013,457	1,570,218	-	151,482	-	72,469	79,013	宮崎県
5,315,871	2,533,363	2,763,558	18,950	131,926	-	24,260	107,666	鹿児島県
733,096	545,723	187,373	-	-	-	-	-	沖縄県
180,725,429	77,064,144	103,523,387	137,898	4,229,642	121,677	1,515,354	2,592,611	合 計

10. 海岸保全

区分 都道府県名	(1) 資金負担別投資実績				(2) 投資主体別資金負担別投資実績			
	総投資額	資金負担区分			投資額	資金負担区分		
		国費	都道府県費	市町村費		国費	都道府県費	市町村費
北海道	11,639,241	5,249,267	6,307,350	82,624	1,204,168	818,167	386,001	-
青森県	1,821,031	643,295	1,164,806	12,930	-	-	-	-
岩手県	6,153,290	2,478,170	3,594,458	80,662	-	-	-	-
宮城県	18,888,599	9,239,781	5,960,934	3,687,884	1,587,035	1,095,567	491,468	-
秋田県	668,072	315,292	352,780	-	-	-	-	-
山形県	460,634	220,328	240,306	-	-	-	-	-
福島県	1,515,036	736,781	778,255	-	-	-	-	-
茨城県	3,787,291	1,790,184	1,997,107	-	132,058	132,058	-	-
栃木県	-	-	-	-	-	-	-	-
群馬県	-	-	-	-	-	-	-	-
埼玉県	-	-	-	-	-	-	-	-
千葉県	4,821,993	1,821,402	3,000,591	-	-	-	-	-
東京都	14,349,876	3,558,969	10,790,907	-	1,412,144	1,412,144	-	-
神奈川県	3,500,453	1,242,442	2,258,011	-	1,174,419	867,274	307,145	-
新潟県	3,964,611	2,001,506	1,952,126	10,979	1,204,750	832,991	371,759	-
富山県	3,425,695	2,110,281	1,315,414	-	2,298,436	1,588,828	709,608	-
石川県	2,558,653	1,241,643	1,272,059	44,951	1,160,102	802,222	357,880	-
福井県	364,190	79,534	257,103	27,553	-	-	-	-
山梨県	-	-	-	-	-	-	-	-
長野県	-	-	-	-	-	-	-	-
岐阜県	-	-	-	-	-	-	-	-
静岡県	11,816,436	6,568,206	4,544,980	703,250	5,858,274	4,043,141	1,815,133	-
愛知県	5,760,155	2,540,296	3,218,792	1,067	-	-	-	-
三重県	5,453,713	2,292,002	2,945,081	216,630	-	-	-	-
滋賀県	-	-	-	-	-	-	-	-
京都府	285,612	87,986	168,158	29,468	-	-	-	-
大阪府	1,392,845	380,274	1,011,434	1,137	-	-	-	-
兵庫県	8,232,081	1,492,682	5,387,155	1,352,244	686,042	474,676	211,366	-
奈良県	-	-	-	-	-	-	-	-
和歌山県	3,020,045	1,351,609	1,504,146	164,290	-	-	-	-
鳥取県	625,192	419,449	205,743	-	501,845	419,449	82,396	-
島根県	828,189	303,371	524,818	-	-	-	-	-
岡山県	1,394,137	612,459	700,640	81,038	-	-	-	-
広島県	764,123	274,837	403,893	85,393	-	-	-	-
山口県	3,715,910	1,699,968	1,431,022	584,920	-	-	-	-
徳島県	2,146,232	1,029,928	1,116,049	255	-	-	-	-
香川県	446,545	192,667	183,734	70,144	-	-	-	-
愛媛県	4,073,469	1,717,835	2,044,762	310,872	-	-	-	-
高知県	4,848,140	3,595,624	1,155,549	96,967	3,153,497	2,654,573	498,924	-
福岡県	1,627,059	663,097	961,581	2,381	95,994	95,994	-	-
佐賀県	989,246	402,127	544,548	42,571	-	-	-	-
長崎県	1,670,800	531,083	1,038,742	100,975	-	-	-	-
熊本県	3,176,678	1,901,571	1,148,287	126,820	1,609,706	1,222,078	387,628	-
大分県	2,384,502	1,417,022	903,785	63,695	1,467,310	1,070,488	396,822	-
宮崎県	847,666	455,458	386,569	5,639	575,311	448,668	126,643	-
鹿児島県	2,571,348	1,353,570	1,069,869	147,909	-	-	-	-
沖縄県	19,861,444	18,335,951	828,369	697,124	18,842,964	17,981,573	165,672	695,719
合計	165,850,232	82,347,947	74,669,913	8,832,372	42,964,055	35,959,891	6,308,445	695,719

(単位：千円)

(2) 投資主体別資金負担別投資実績								区 分
口 都道府県				ハ 市町村				
投資額	資金負担区分			投資額	資金負担区分			
	国 費	都道府県費	市町村費		国 費	都道府県費	市町村費	
10,334,050	4,412,701	5,921,349	-	101,023	18,399	-	82,624	北海道
1,775,851	643,295	1,132,556	-	45,180	-	32,250	12,930	青森県
6,144,655	2,478,170	3,594,458	72,027	8,635	-	-	8,635	岩手県
10,575,016	5,043,708	5,244,127	287,181	6,726,548	3,100,506	225,339	3,400,703	宮城県
668,072	315,292	352,780	-	-	-	-	-	秋田県
460,634	220,328	240,306	-	-	-	-	-	山形県
1,515,036	736,781	778,255	-	-	-	-	-	福島県
3,655,233	1,658,126	1,997,107	-	-	-	-	-	茨城県
-	-	-	-	-	-	-	-	栃木県
-	-	-	-	-	-	-	-	群馬県
-	-	-	-	-	-	-	-	埼玉県
4,821,993	1,821,402	3,000,591	-	-	-	-	-	千葉県
12,937,732	2,146,825	10,790,907	-	-	-	-	-	東京都
2,326,034	375,168	1,950,866	-	-	-	-	-	神奈川県
2,738,882	1,158,515	1,580,367	-	20,979	10,000	-	10,979	新潟県
1,127,259	521,453	605,806	-	-	-	-	-	富山県
1,326,100	411,921	914,179	-	72,451	27,500	-	44,951	石川県
317,887	79,534	238,353	-	46,303	-	18,750	27,553	福井県
-	-	-	-	-	-	-	-	山梨県
-	-	-	-	-	-	-	-	長野県
-	-	-	-	-	-	-	-	岐阜県
5,006,867	2,322,547	2,674,395	9,925	951,295	202,518	55,452	693,325	静岡県
5,759,088	2,540,296	3,218,792	-	1,067	-	-	1,067	愛知県
5,310,113	2,292,002	2,870,081	148,030	143,600	-	75,000	68,600	三重県
-	-	-	-	-	-	-	-	滋賀県
202,811	47,986	154,825	-	82,801	40,000	13,333	29,468	京都府
1,391,708	380,274	1,011,434	-	1,137	-	-	1,137	大阪府
5,709,301	535,410	5,173,891	-	1,836,738	482,596	1,898	1,352,244	兵庫県
-	-	-	-	-	-	-	-	奈良県
2,503,430	1,200,038	1,303,392	-	516,615	151,571	200,754	164,290	和歌山県
123,347	-	123,347	-	-	-	-	-	鳥取県
828,189	303,371	524,818	-	-	-	-	-	島根県
1,346,529	591,459	700,640	54,430	47,608	21,000	-	26,608	岡山県
635,803	226,625	396,149	13,029	128,320	48,212	7,744	72,364	広島県
2,750,364	1,262,400	1,347,813	140,151	965,546	437,568	83,209	444,769	山口県
2,145,977	1,029,928	1,116,049	-	255	-	-	255	徳島県
270,124	120,157	146,639	3,328	176,421	72,510	37,095	66,816	香川県
3,378,055	1,392,422	1,965,546	20,087	695,414	325,413	79,216	290,785	愛媛県
1,352,116	773,910	557,248	20,958	342,527	167,141	99,377	76,009	高知県
1,527,084	567,103	959,981	-	3,981	-	1,600	2,381	福岡県
907,046	362,242	544,548	256	82,200	39,885	-	42,315	佐賀県
1,550,949	476,466	1,029,776	44,707	119,851	54,617	8,966	56,268	長崎県
1,323,335	572,037	751,298	-	243,637	107,456	9,361	126,820	熊本県
761,248	315,472	430,421	15,355	155,944	31,062	76,542	48,340	大分県
272,320	6,790	259,926	5,604	35	-	-	35	宮崎県
2,432,712	1,296,577	1,045,202	90,933	138,636	56,993	24,667	56,976	鹿児島県
1,017,075	354,378	662,697	-	1,405	-	-	1,405	沖縄県
109,230,025	40,993,109	67,310,915	926,001	13,656,152	5,394,947	1,050,553	7,210,652	合 計

1 1. 文教施設

区分 都道府県名	(1) 資金負担別投資実績				(2) 投資主体別資金負担別投資実績			
	総投資額	資金負担区分			投資額	資金負担区分		
		国費	都道府県費	市町村費		国費	都道府県費	市町村費
北海道	111,065,171	25,402,578	16,132,564	69,530,029	7,285,582	7,285,582	-	-
青森県	37,043,492	6,299,321	11,364,790	19,379,381	2,066,696	2,066,696	-	-
岩手県	32,145,590	4,199,014	9,450,810	18,495,766	799,504	799,504	-	-
宮城県	50,805,978	9,990,410	15,066,508	25,749,060	3,673,695	3,673,695	-	-
秋田県	20,693,814	3,340,737	4,329,956	13,023,121	1,061,724	1,061,724	-	-
山形県	23,234,067	4,701,000	4,073,383	14,459,684	1,607,215	1,607,215	-	-
福島県	43,801,167	8,324,979	7,078,899	28,397,289	1,311,560	1,311,560	-	-
茨城県	65,152,301	16,811,956	10,481,204	37,859,141	8,854,841	8,854,841	-	-
栃木県	34,594,889	5,891,079	8,970,329	19,733,481	1,207,793	1,207,793	-	-
群馬県	25,811,719	4,701,624	3,761,407	17,348,688	709,627	709,627	-	-
埼玉県	76,277,764	8,226,315	13,028,099	55,023,350	827,556	827,556	-	-
千葉県	91,709,832	18,296,425	7,639,487	65,773,920	3,815,983	3,815,983	-	-
東京都	330,640,530	45,000,348	67,807,330	217,832,852	25,472,134	25,472,134	-	-
神奈川県	127,024,816	15,608,670	31,910,034	79,506,112	1,349,587	1,349,587	-	-
新潟県	44,440,354	9,893,112	11,853,487	22,693,755	3,581,603	3,581,603	-	-
富山県	36,269,914	7,835,906	8,014,143	20,419,865	1,652,497	1,652,497	-	-
石川県	41,584,050	8,621,221	13,206,740	19,756,089	2,202,157	2,202,157	-	-
福井県	17,712,453	3,906,240	6,833,267	6,972,946	1,522,587	1,522,587	-	-
山梨県	14,702,815	3,048,100	2,575,809	9,078,906	1,549,738	1,549,738	-	-
長野県	38,332,307	7,066,422	3,157,408	28,108,477	2,128,835	2,128,835	-	-
岐阜県	36,544,474	6,590,046	9,061,765	20,892,663	3,522,899	3,522,899	-	-
静岡県	46,710,029	9,268,986	10,871,570	26,569,473	3,514,878	3,514,878	-	-
愛知県	131,324,944	26,342,955	20,739,789	84,242,200	9,613,538	9,613,538	-	-
三重県	24,108,160	3,882,827	5,613,665	14,611,668	999,496	999,496	-	-
滋賀県	30,435,825	5,879,302	7,076,213	17,480,310	1,549,317	1,549,317	-	-
京都府	42,963,651	11,660,284	9,868,265	21,435,102	6,938,525	6,938,525	-	-
大阪府	135,506,182	22,268,266	14,152,174	99,085,742	8,263,521	8,263,521	-	-
兵庫県	106,068,180	21,180,883	18,428,698	66,458,599	6,067,050	6,067,050	-	-
奈良県	31,519,385	6,412,466	8,802,116	16,304,803	764,458	764,458	-	-
和歌山県	21,118,271	4,627,221	6,797,797	9,693,253	1,451,190	1,451,190	-	-
鳥取県	14,085,883	3,953,471	2,079,213	8,053,199	1,061,387	1,061,387	-	-
島根県	17,574,471	2,985,108	7,667,778	6,921,585	1,334,781	1,334,781	-	-
岡山県	33,639,385	7,494,963	5,769,977	20,374,445	4,488,464	4,488,464	-	-
広島県	41,452,635	8,051,905	7,833,064	25,567,666	1,894,817	1,894,817	-	-
山口県	22,053,722	4,494,743	5,509,416	12,049,563	2,800,324	2,800,324	-	-
徳島県	13,901,956	2,927,763	4,278,144	6,696,049	1,772,491	1,772,491	-	-
香川県	23,749,764	3,806,658	5,468,718	14,474,388	1,099,550	1,099,550	-	-
愛媛県	18,147,779	3,910,554	3,064,379	11,172,846	1,281,310	1,281,310	-	-
高知県	17,642,215	3,413,419	5,399,040	8,829,756	1,234,003	1,234,003	-	-
福岡県	106,030,073	17,588,539	15,279,532	73,162,002	5,252,552	5,252,552	-	-
佐賀県	45,164,654	4,935,623	25,149,377	15,079,654	625,133	625,133	-	-
長崎県	29,897,265	6,258,707	5,229,615	18,408,943	3,062,207	3,062,207	-	-
熊本県	38,783,844	7,527,721	7,032,479	24,223,644	1,898,902	1,898,902	-	-
大分県	19,925,142	4,227,121	5,217,772	10,480,249	1,074,221	1,074,221	-	-
宮崎県	20,636,635	5,285,622	4,192,152	11,158,861	1,752,957	1,752,957	-	-
鹿児島県	37,915,412	7,423,644	9,209,682	21,282,086	1,942,229	1,942,229	-	-
沖縄県	49,629,702	21,062,952	8,098,806	20,467,944	5,730,422	5,730,422	-	-
合計	2,419,572,661	450,627,206	494,626,850	1,474,318,605	153,671,536	153,671,536	-	-

(単位：千円)

(2) 投資主体別資金負担別投資実績								区 分
口 都道府県				ハ 市 町 村				
投 資 額	資 金 負 担 区 分			投 資 額	資 金 負 担 区 分			
	国 費	都道府県費	市 町 村 費		国 費	都道府県費	市 町 村 費	
16,498,201	955,569	15,542,632	-	87,281,388	17,161,427	589,932	69,530,029	北海道
12,156,540	860,451	11,296,089	-	22,820,256	3,372,174	68,701	19,379,381	青森県
8,879,722	829,971	8,049,751	-	22,466,364	2,569,539	1,401,059	18,495,766	岩手県
16,085,021	1,190,064	14,894,957	-	31,047,262	5,126,651	171,551	25,749,060	宮城県
4,328,228	279,998	4,048,230	-	15,303,862	1,999,015	281,726	13,023,121	秋田県
4,476,626	442,669	4,033,957	-	17,150,226	2,651,116	39,426	14,459,684	山形県
7,609,840	616,021	6,993,819	-	34,879,767	6,397,398	85,080	28,397,289	福島県
10,577,982	216,675	10,361,307	-	45,719,478	7,740,440	119,897	37,859,141	茨城県
8,576,345	327,265	8,249,080	-	24,810,751	4,356,021	721,249	19,733,481	栃木県
4,253,251	698,110	3,555,141	-	20,848,841	3,293,887	206,266	17,348,688	群馬県
14,235,936	1,247,221	12,988,715	-	61,214,272	6,151,538	39,384	55,023,350	埼玉県
8,827,803	1,730,881	7,096,922	-	79,066,046	12,749,561	542,565	65,773,920	千葉県
58,696,873	907,204	57,789,669	-	246,471,523	18,621,010	10,017,661	217,832,852	東京都
32,433,509	833,854	31,599,655	-	93,241,720	13,425,229	310,379	79,506,112	神奈川県
13,185,731	1,792,209	11,393,522	-	27,673,020	4,519,300	459,965	22,693,755	新潟県
8,059,043	57,594	8,001,449	-	26,558,374	6,125,815	12,694	20,419,865	富山県
13,855,523	714,550	13,140,973	-	25,526,370	5,704,514	65,767	19,756,089	石川県
7,217,662	450,347	6,767,315	-	8,972,204	1,933,306	65,952	6,972,946	福井県
2,695,845	123,284	2,572,561	-	10,457,232	1,375,078	3,248	9,078,906	山梨県
3,403,227	529,514	2,873,713	-	32,800,245	4,408,073	283,695	28,108,477	長野県
9,761,521	757,411	9,004,110	-	23,260,054	2,309,736	57,655	20,892,663	岐阜県
11,066,963	707,414	10,359,549	-	32,128,188	5,046,694	512,021	26,569,473	静岡県
23,207,699	2,680,154	20,527,545	-	98,503,707	14,049,263	212,244	84,242,200	愛知県
6,246,732	764,646	5,482,086	-	16,861,932	2,118,685	131,579	14,611,668	三重県
7,703,302	867,940	6,835,362	-	21,183,206	3,462,045	240,851	17,480,310	滋賀県
11,271,630	1,471,855	9,799,775	-	24,753,496	3,249,904	68,490	21,435,102	京都府
14,759,139	665,456	14,093,683	-	112,483,522	13,339,289	58,491	99,085,742	大阪府
21,404,212	3,200,622	18,203,590	-	78,596,918	11,913,211	225,108	66,458,599	兵庫県
9,148,707	472,315	8,676,392	-	21,606,220	5,175,693	125,724	16,304,803	奈良県
6,944,703	163,020	6,781,683	-	12,722,378	3,013,011	16,114	9,693,253	和歌山県
2,161,651	167,717	1,993,934	-	10,862,845	2,724,367	85,279	8,053,199	鳥取県
7,886,872	318,693	7,564,668	3,511	8,352,818	1,331,634	103,110	6,918,074	島根県
6,308,312	543,454	5,764,858	-	22,842,609	2,463,045	5,119	20,374,445	岡山県
8,886,862	1,216,215	7,670,647	-	30,670,956	4,940,873	162,417	25,567,666	広島県
5,991,737	521,737	5,470,000	-	13,261,661	1,172,682	39,416	12,049,563	山口県
4,442,976	321,249	4,121,727	-	7,686,489	834,023	156,417	6,696,049	徳島県
5,620,826	212,772	5,408,054	-	17,029,388	2,494,336	60,664	14,474,388	香川県
3,393,848	362,737	3,031,111	-	13,472,621	2,266,507	33,268	11,172,846	愛媛県
6,001,083	617,876	5,383,057	150	10,407,129	1,561,540	15,983	8,829,606	高知県
16,159,919	1,068,006	15,091,913	-	84,617,602	11,267,981	187,619	73,162,002	福岡県
26,429,818	1,854,472	24,575,346	-	18,109,703	2,456,018	574,031	15,079,654	佐賀県
5,725,361	531,930	5,193,431	-	21,109,697	2,664,570	36,184	18,408,943	長崎県
8,247,186	1,245,101	7,002,085	-	28,637,756	4,383,718	30,394	24,223,644	熊本県
6,513,259	1,324,688	5,188,571	-	12,337,662	1,828,212	29,201	10,480,249	大分県
5,090,954	950,085	4,140,869	-	13,792,724	2,582,580	51,283	11,158,861	宮崎県
10,033,488	1,244,809	8,788,679	-	25,939,695	4,236,606	421,003	21,282,086	鹿児島県
10,257,282	3,919,226	6,338,056	-	33,641,998	11,413,304	1,760,750	20,467,944	沖縄県
516,718,950	42,975,051	473,740,238	3,661	1,749,182,175	253,980,619	20,886,612	1,474,314,944	合 計

12. 失業対策

区分 都道府県名	(1) 資金負担別投資実績			(2) 投資主体別資金負担別投資実績			
	総投資額	資金負担区分		投資額	国		
		国費	都道府県費		市町村費	国費	都道府県費
北海道	13,699	-	-	13,699	-	-	-
青森県	-	-	-	-	-	-	-
岩手県	-	-	-	-	-	-	-
宮城県	-	-	-	-	-	-	-
秋田県	-	-	-	-	-	-	-
山形県	-	-	-	-	-	-	-
福島県	154	-	-	154	-	-	-
茨城県	-	-	-	-	-	-	-
栃木県	-	-	-	-	-	-	-
群馬県	-	-	-	-	-	-	-
埼玉県	-	-	-	-	-	-	-
千葉県	1,801	-	1,801	-	-	-	-
東京都	-	-	-	-	-	-	-
神奈川県	-	-	-	-	-	-	-
新潟県	-	-	-	-	-	-	-
富山県	-	-	-	-	-	-	-
石川県	-	-	-	-	-	-	-
福井県	-	-	-	-	-	-	-
山梨県	53	-	-	53	-	-	-
長野県	-	-	-	-	-	-	-
岐阜県	-	-	-	-	-	-	-
静岡県	-	-	-	-	-	-	-
愛知県	-	-	-	-	-	-	-
三重県	-	-	-	-	-	-	-
滋賀県	-	-	-	-	-	-	-
京都府	-	-	-	-	-	-	-
大阪府	-	-	-	-	-	-	-
兵庫県	-	-	-	-	-	-	-
奈良県	-	-	-	-	-	-	-
和歌山県	-	-	-	-	-	-	-
鳥取県	-	-	-	-	-	-	-
島根県	-	-	-	-	-	-	-
岡山県	-	-	-	-	-	-	-
広島県	-	-	-	-	-	-	-
山口県	-	-	-	-	-	-	-
徳島県	-	-	-	-	-	-	-
香川県	-	-	-	-	-	-	-
愛媛県	-	-	-	-	-	-	-
高知県	-	-	-	-	-	-	-
福岡県	-	-	-	-	-	-	-
佐賀県	-	-	-	-	-	-	-
長崎県	-	-	-	-	-	-	-
熊本県	-	-	-	-	-	-	-
大分県	-	-	-	-	-	-	-
宮崎県	-	-	-	-	-	-	-
鹿児島県	-	-	-	-	-	-	-
沖縄県	-	-	-	-	-	-	-
合計	15,707	-	1,801	13,906	-	-	-

(単位：千円)

(2) 投資主体別資金負担別投資実績								区 分	
口 都道府県				ハ 市 町 村					
投 資 額	資 金 負 担 区 分			投 資 額	資 金 負 担 区 分				
	国 費	都道府県費	市 町 村 費		国 費	都道府県費	市 町 村 費		
-	-	-	-	13,699	-	-	-	13,699	北海道
-	-	-	-	-	-	-	-	-	青森県
-	-	-	-	-	-	-	-	-	岩手県
-	-	-	-	-	-	-	-	-	宮城県
-	-	-	-	-	-	-	-	-	秋田県
-	-	-	-	-	-	-	-	-	山形県
-	-	-	-	154	-	-	-	154	福島県
-	-	-	-	-	-	-	-	-	茨城県
-	-	-	-	-	-	-	-	-	栃木県
-	-	-	-	-	-	-	-	-	群馬県
-	-	-	-	-	-	-	-	-	埼玉県
1,801	-	1,801	-	-	-	-	-	-	千葉県
-	-	-	-	-	-	-	-	-	東京都
-	-	-	-	-	-	-	-	-	神奈川県
-	-	-	-	-	-	-	-	-	新潟県
-	-	-	-	-	-	-	-	-	富山県
-	-	-	-	-	-	-	-	-	石川県
-	-	-	-	-	-	-	-	-	福井県
-	-	-	-	53	-	-	-	53	山梨県
-	-	-	-	-	-	-	-	-	長野県
-	-	-	-	-	-	-	-	-	岐阜県
-	-	-	-	-	-	-	-	-	静岡県
-	-	-	-	-	-	-	-	-	愛知県
-	-	-	-	-	-	-	-	-	三重県
-	-	-	-	-	-	-	-	-	滋賀県
-	-	-	-	-	-	-	-	-	京都府
-	-	-	-	-	-	-	-	-	大阪府
-	-	-	-	-	-	-	-	-	兵庫県
-	-	-	-	-	-	-	-	-	奈良県
-	-	-	-	-	-	-	-	-	和歌山県
-	-	-	-	-	-	-	-	-	鳥取県
-	-	-	-	-	-	-	-	-	島根県
-	-	-	-	-	-	-	-	-	岡山県
-	-	-	-	-	-	-	-	-	広島県
-	-	-	-	-	-	-	-	-	山口県
-	-	-	-	-	-	-	-	-	徳島県
-	-	-	-	-	-	-	-	-	香川県
-	-	-	-	-	-	-	-	-	愛媛県
-	-	-	-	-	-	-	-	-	高知県
-	-	-	-	-	-	-	-	-	福岡県
-	-	-	-	-	-	-	-	-	佐賀県
-	-	-	-	-	-	-	-	-	長崎県
-	-	-	-	-	-	-	-	-	熊本県
-	-	-	-	-	-	-	-	-	大分県
-	-	-	-	-	-	-	-	-	宮崎県
-	-	-	-	-	-	-	-	-	鹿児島県
-	-	-	-	-	-	-	-	-	沖縄県
1,801	-	1,801	-	13,906	-	-	-	13,906	合 計

1 3. 災害復旧

区分 都道府県名	(1) 資金負担別投資実績				(2) 投資主体別資金負担別投資実績			
	総投資額	資金負担区分			投資額	資金負担区分		
		国費	都道府県費	市町村費		国費	都道府県費	市町村費
北海道	28,501,516	22,499,821	2,805,403	3,196,292	16,630,925	16,476,786	152,530	1,609
青森県	1,731,455	633,273	803,532	294,650	141,867	95,035	46,832	-
岩手県	43,550,548	35,009,916	4,804,019	3,736,613	576,183	472,081	104,102	-
宮城県	87,840,151	65,276,147	12,058,811	10,505,193	14,861,729	9,986,622	4,875,107	-
秋田県	4,827,661	1,664,523	2,221,380	941,758	474,239	359,174	115,065	-
山形県	21,646,419	14,424,944	5,430,092	1,791,383	9,623,976	6,819,007	2,799,727	5,242
福島県	88,097,978	46,498,834	28,542,663	13,056,481	16,751,430	12,380,604	4,370,826	-
茨城県	13,419,678	8,405,334	4,190,843	823,501	11,926,242	8,015,177	3,908,557	2,508
栃木県	16,403,630	10,160,083	4,905,616	1,337,931	2,723,947	1,826,037	897,828	82
群馬県	18,854,524	11,831,346	5,724,179	1,298,999	5,722,184	3,922,770	1,796,540	2,874
埼玉県	10,548,052	6,833,820	3,120,942	593,290	8,203,787	5,357,291	2,637,058	209,438
千葉県	4,369,069	1,419,440	608,417	2,341,212	766,917	547,385	213,753	5,779
東京都	7,389,643	3,161,718	2,790,506	1,437,419	2,706,660	1,571,376	733,062	402,222
神奈川県	8,027,195	3,866,575	1,815,581	2,345,039	1,720,129	1,221,349	343,477	155,303
新潟県	12,416,531	7,655,459	3,480,225	1,280,847	5,244,791	3,635,072	1,609,719	-
富山県	1,648,177	961,568	461,584	225,025	986,590	661,413	325,177	-
石川県	935,732	669,270	127,685	138,777	-	-	-	-
福井県	1,809,160	831,505	440,911	536,744	-	-	-	-
山梨県	3,267,924	2,042,970	1,057,348	167,606	1,858,634	1,245,622	613,012	-
長野県	57,564,183	33,567,997	12,917,219	11,078,967	15,151,962	10,602,177	4,462,593	87,192
岐阜県	24,831,815	15,209,106	6,307,973	3,314,736	4,964,696	3,368,452	1,595,793	451
静岡県	14,354,922	7,179,913	2,728,360	4,446,649	2,366,340	1,585,900	774,375	6,065
愛知県	1,756,346	664,950	291,836	799,560	40,895	26,596	12,917	1,382
三重県	7,761,471	2,461,097	3,298,825	2,001,549	1,301,673	874,848	426,825	-
滋賀県	1,174,288	297,130	249,815	627,343	103,245	69,413	33,832	-
京都府	1,969,812	643,393	584,384	742,035	-	-	-	-
大阪府	1,126,160	531,834	150,393	443,933	30,000	30,000	-	-
兵庫県	4,520,678	2,281,854	226,634	2,012,190	-	-	-	-
奈良県	3,776,696	2,241,992	1,245,894	288,810	113,505	73,471	36,396	3,638
和歌山県	10,776,679	7,617,250	2,406,461	752,968	5,559,241	4,315,979	1,235,350	7,912
鳥取県	4,834,322	1,476,134	1,479,160	1,879,028	103,451	70,389	33,062	-
島根県	13,353,596	5,561,128	2,093,358	5,699,110	2,028,054	1,378,189	649,213	652
岡山県	9,631,827	4,164,766	1,805,441	3,661,620	618,930	420,956	197,974	-
広島県	58,249,174	27,752,823	11,864,577	18,631,774	2,332,529	1,583,630	744,275	4,624
山口県	9,072,041	4,333,543	1,664,459	3,074,039	1,891,166	1,270,853	2,114	618,199
徳島県	2,635,963	1,767,620	476,174	392,169	613,699	478,146	135,553	-
香川県	280,892	61,571	192,194	27,127	-	-	-	-
愛媛県	14,404,557	8,228,541	2,944,294	3,231,722	116,522	78,117	38,405	-
高知県	14,276,941	9,042,967	2,906,368	2,327,606	4,397,711	3,486,806	903,661	7,244
福岡県	39,695,067	20,370,173	10,950,099	8,374,795	7,420,090	4,982,840	2,431,567	5,683
佐賀県	11,706,796	6,269,632	2,381,981	3,055,183	694,252	592,431	101,504	317
長崎県	13,050,521	6,781,726	1,846,059	4,422,736	147,425	118,005	29,420	-
熊本県	116,177,356	64,043,893	21,090,626	31,042,837	32,782,353	25,053,960	7,633,000	95,393
大分県	28,045,347	16,926,130	7,122,939	3,996,278	6,918,301	4,858,562	2,059,588	151
宮崎県	11,123,030	6,635,706	2,455,277	2,032,047	2,094,693	1,496,441	598,252	-
鹿児島県	28,280,066	16,647,152	4,759,279	6,873,635	3,068,445	2,356,145	648,069	64,231
沖縄県	1,390,887	551,193	448,512	391,182	203,302	162,642	40,660	-
合計	881,106,476	517,157,760	192,278,328	171,670,388	195,982,710	143,927,749	50,366,770	1,688,191

(単位：千円)

(2) 投資主体別資金負担別投資実績								区 分
口 都道府県				ハ 市町村				
投資額	資金負担区分			投資額	資金負担区分			
	国 費	都道府県費	市町村費		国 費	都道府県費	市町村費	
7,246,193	4,596,405	2,649,700	88	4,624,398	1,426,630	3,173	3,194,595	北海道
1,202,626	450,410	752,216	-	386,962	87,828	4,484	294,650	青森県
32,425,061	27,725,144	4,699,917	-	10,549,304	6,812,691	-	3,736,613	岩手県
40,935,923	33,828,538	7,106,248	1,137	32,042,499	21,460,987	77,456	10,504,056	宮城県
2,951,159	907,635	2,043,524	-	1,402,263	397,714	62,791	941,758	秋田県
7,221,259	4,633,943	2,587,316	-	4,801,184	2,971,994	43,049	1,786,141	山形県
37,229,006	21,220,974	16,008,032	-	34,117,542	12,897,256	8,163,805	13,056,481	福島県
577,534	295,961	281,573	-	915,902	94,196	713	820,993	茨城県
11,342,434	7,312,190	3,982,534	47,710	2,337,249	1,021,856	25,254	1,290,139	栃木県
9,539,379	5,614,322	3,924,685	372	3,592,961	2,294,254	2,954	1,295,753	群馬県
1,504,428	1,098,735	405,693	-	839,837	377,794	78,191	383,852	埼玉県
706,645	334,554	372,091	-	2,895,507	537,501	22,573	2,335,433	千葉県
2,719,887	1,096,669	1,609,344	13,874	1,963,096	493,673	448,100	1,021,323	東京都
3,529,884	2,062,300	1,467,584	-	2,777,182	582,926	4,520	2,189,736	神奈川県
4,528,524	2,708,813	1,817,148	2,563	2,643,216	1,311,574	53,358	1,278,284	新潟県
271,893	140,962	130,931	-	389,694	159,193	5,476	225,025	富山県
662,729	535,044	127,685	-	273,003	134,226	-	138,777	石川県
1,015,897	646,785	369,112	-	793,263	184,720	71,799	536,744	福井県
1,107,386	663,050	444,336	-	301,904	134,298	-	167,606	山梨県
21,489,118	13,154,680	8,334,438	-	20,923,103	9,811,140	120,188	10,991,775	長野県
12,509,101	7,806,719	4,702,320	62	7,358,018	4,033,935	9,860	3,314,223	岐阜県
5,312,083	3,410,535	1,901,548	-	6,676,499	2,183,478	52,437	4,440,584	静岡県
794,947	531,006	263,941	-	920,504	107,348	14,978	798,178	愛知県
4,258,584	1,386,584	2,872,000	-	2,201,214	199,665	-	2,001,549	三重県
314,247	101,627	212,620	-	756,796	126,090	3,363	627,343	滋賀県
869,324	321,412	547,912	-	1,100,488	321,981	36,472	742,035	京都府
423,656	234,003	138,334	51,319	672,504	267,831	12,059	392,614	大阪府
496,848	282,803	214,045	-	4,023,830	1,999,051	12,589	2,012,190	兵庫県
3,290,061	2,101,018	1,189,043	-	373,130	67,503	20,455	285,172	奈良県
3,119,437	1,969,368	1,150,069	-	2,098,001	1,331,903	21,042	745,056	和歌山県
2,232,877	944,504	1,288,373	-	2,497,994	461,241	157,725	1,879,028	鳥取県
2,689,135	1,317,590	1,371,545	-	8,636,407	2,865,349	72,600	5,698,458	島根県
2,460,925	1,016,924	1,444,001	-	6,551,972	2,726,886	163,466	3,661,620	岡山県
22,305,574	11,185,919	11,119,655	-	33,611,071	14,983,274	647	18,627,150	広島県
3,483,109	1,822,712	1,659,496	901	3,697,766	1,239,978	2,849	2,454,939	山口県
946,692	606,071	340,621	-	1,075,572	683,403	-	392,169	徳島県
240,375	48,181	192,194	-	40,517	13,390	-	27,127	香川県
6,385,043	3,486,325	2,898,718	-	7,902,992	4,664,099	7,171	3,231,722	愛媛県
4,006,849	2,019,330	1,978,838	8,681	5,872,381	3,536,831	23,869	2,311,681	高知県
13,234,965	5,043,082	8,156,883	35,000	19,040,012	10,344,251	361,649	8,334,112	福岡県
4,068,180	1,802,093	2,265,242	845	6,944,364	3,875,108	15,235	3,054,021	佐賀県
5,199,331	3,412,517	1,786,814	-	7,703,765	3,251,204	29,825	4,422,736	長崎県
30,656,891	17,668,844	12,987,319	728	52,738,112	21,321,089	470,307	30,946,716	熊本県
11,960,844	6,967,086	4,992,758	1,000	9,166,202	5,100,482	70,593	3,995,127	大分県
4,347,954	2,560,702	1,787,252	-	4,680,383	2,578,563	69,773	2,032,047	宮崎県
10,353,975	6,314,483	4,036,492	3,000	14,857,646	7,976,524	74,718	6,806,404	鹿児島県
656,931	249,079	407,852	-	530,654	139,472	-	391,182	沖縄県
344,824,903	213,637,631	131,019,992	167,280	340,298,863	159,592,380	10,891,566	169,814,917	合 計

14. 官庁営繕

区分 都道府県名	(1) 資金負担別投資実績				(2) 投資主体別資金負担別投資実績			
	総投資額	資金負担区分			投資額	資金負担区分		
		国費	都道府県費	市町村費		国費	都道府県費	市町村費
北海道	36,892,997	6,799,090	2,401,999	27,691,908	4,392,341	4,392,341	-	-
青森県	5,242,771	1,239,412	805,349	3,198,010	968,349	968,349	-	-
岩手県	4,449,323	601,387	683,609	3,164,327	601,387	601,387	-	-
宮城県	13,588,017	4,521,003	9,690	9,057,324	4,431,474	4,431,474	-	-
秋田県	4,889,326	747,924	1,400,709	2,740,693	739,435	739,435	-	-
山形県	9,687,179	894,252	321,833	8,471,094	808,012	808,012	-	-
福島県	11,667,043	2,320,054	2,326,805	7,020,184	2,308,614	2,308,614	-	-
茨城県	12,139,258	5,025,459	109,474	7,004,325	4,943,448	4,943,448	-	-
栃木県	15,005,086	1,244,813	3,031,155	10,729,118	1,142,273	1,142,273	-	-
群馬県	5,804,937	392,895	1,671,009	3,741,033	382,822	382,822	-	-
埼玉県	18,047,593	3,067,705	1,294	14,978,594	3,024,649	3,024,649	-	-
千葉県	19,297,199	3,086,621	1,244,436	14,966,142	3,084,785	3,084,785	-	-
東京都	123,855,089	88,991,541	8,886,454	25,977,094	88,602,457	88,602,457	-	-
神奈川県	20,869,894	3,946,262	965,720	15,957,912	3,897,218	3,897,218	-	-
新潟県	8,671,134	3,557,702	1,539,156	3,574,276	1,767,709	1,767,709	-	-
富山県	6,127,945	940,848	3,772,484	1,414,613	477,325	477,325	-	-
石川県	6,497,945	1,778,710	1,132,067	3,587,168	1,778,710	1,778,710	-	-
福井県	8,220,857	594,721	903,910	6,722,226	580,422	580,422	-	-
山梨県	7,043,217	1,458,467	3,108,357	2,476,393	1,210,674	1,210,674	-	-
長野県	8,780,610	1,906,178	1,698,445	5,175,987	1,766,011	1,766,011	-	-
岐阜県	44,014,420	1,976,756	33,098,514	8,939,150	385,704	385,704	-	-
静岡県	11,629,189	2,288,203	1,056,647	8,284,339	2,261,819	2,261,819	-	-
愛知県	24,871,563	7,576,423	3,137,054	14,158,086	6,824,614	6,824,614	-	-
三重県	2,380,714	605,648	438,743	1,336,323	572,093	572,093	-	-
滋賀県	4,607,523	859,590	396,383	3,351,550	734,756	734,756	-	-
京都府	16,874,129	2,836,834	3,105,735	10,931,560	2,440,833	2,440,833	-	-
大阪府	28,691,096	6,568,067	3,789,538	18,333,491	6,446,591	6,446,591	-	-
兵庫県	33,944,322	1,629,606	403,177	31,911,539	1,216,873	1,216,873	-	-
奈良県	10,427,749	477,962	159,753	9,790,034	467,387	467,387	-	-
和歌山県	5,521,464	213,568	1,139,005	4,168,891	213,568	213,568	-	-
鳥取県	1,669,733	311,077	759,874	598,782	311,077	311,077	-	-
島根県	7,169,448	2,195,879	2,346,745	2,626,824	2,189,329	2,189,329	-	-
岡山県	7,005,657	733,219	1,010,252	5,262,186	728,764	728,764	-	-
広島県	13,156,832	4,684,340	1,759,118	6,713,374	4,683,098	4,683,098	-	-
山口県	13,036,032	1,622,542	1,031,528	10,381,962	1,380,559	1,380,559	-	-
徳島県	2,890,496	136,961	338,684	2,414,851	131,845	131,845	-	-
香川県	10,438,359	2,144,153	200,627	8,093,579	1,760,109	1,760,109	-	-
愛媛県	7,125,384	1,159,175	1,611,697	4,354,512	947,538	947,538	-	-
高知県	7,197,562	823,764	135,581	6,238,217	808,753	808,753	-	-
福岡県	21,339,517	9,024,457	849,412	11,465,648	8,920,571	8,920,571	-	-
佐賀県	10,729,866	628,622	177,185	9,924,059	314,759	314,759	-	-
長崎県	13,656,985	1,131,355	496,087	12,029,543	899,874	899,874	-	-
熊本県	12,103,276	2,617,924	1,922,109	7,563,243	2,599,680	2,599,680	-	-
大分県	2,907,655	611,587	21,919	2,274,149	591,587	591,587	-	-
宮崎県	5,809,960	359,898	1,519,813	3,930,249	359,898	359,898	-	-
鹿児島県	8,753,712	1,289,158	116,128	7,348,426	1,289,158	1,289,158	-	-
沖縄県	19,502,979	2,334,098	3,094,125	14,074,756	1,697,909	1,697,909	-	-
合計	694,233,042	189,955,910	100,129,388	404,147,744	178,086,861	178,086,861	-	-

(単位：千円)

(2) 投資主体別資金負担別投資実績								区 分
口 都道府県				ハ 市 町 村				
投 資 額	資 金 負 担 区 分			投 資 額	資 金 負 担 区 分			
	国 費	都道府県費	市町村費		国 費	都道府県費	市町村費	
2,335,842	98,543	2,237,299	-	30,164,814	2,308,206	164,700	27,691,908	北海道
815,405	-	803,668	11,737	3,459,017	271,063	1,681	3,186,273	青森県
683,609	-	683,609	-	3,164,327	-	-	3,164,327	岩手県
-	-	-	-	9,156,543	89,529	9,690	9,057,324	宮城県
1,400,709	-	1,400,709	-	2,749,182	8,489	-	2,740,693	秋田県
321,833	-	321,833	-	8,557,334	86,240	-	8,471,094	山形県
2,326,805	-	2,326,805	-	7,031,624	11,440	-	7,020,184	福島県
59,474	-	59,474	-	7,136,336	82,011	50,000	7,004,325	茨城県
3,031,155	-	3,031,155	-	10,831,658	102,540	-	10,729,118	栃木県
1,673,082	2,073	1,671,009	-	3,749,033	8,000	-	3,741,033	群馬県
-	-	-	-	15,022,944	43,056	1,294	14,978,594	埼玉県
1,230,329	-	1,230,329	-	14,982,085	1,836	14,107	14,966,142	千葉県
8,808,834	310,248	8,498,586	-	26,443,798	78,836	387,868	25,977,094	東京都
834,627	25,403	809,224	-	16,138,049	23,641	156,496	15,957,912	神奈川県
1,539,156	-	1,539,156	-	5,364,269	1,789,993	-	3,574,276	新潟県
3,268,118	20,937	3,247,181	-	2,382,502	442,586	525,303	1,414,613	富山県
1,132,067	-	1,132,067	-	3,587,168	-	-	3,587,168	石川県
903,910	-	903,910	-	6,736,525	14,299	-	6,722,226	福井県
3,295,312	-	3,108,357	186,955	2,537,231	247,793	-	2,289,438	山梨県
1,677,095	11,250	1,665,845	-	5,337,504	128,917	32,600	5,175,987	長野県
33,466,249	370,165	33,096,084	-	10,162,467	1,220,887	2,430	8,939,150	岐阜県
1,039,595	4,146	1,035,449	-	8,327,775	22,238	21,198	8,284,339	静岡県
3,136,406	-	3,136,406	-	14,910,543	751,809	648	14,158,086	愛知県
438,743	-	438,743	-	1,369,878	33,555	-	1,336,323	三重県
394,870	-	394,870	-	3,477,897	124,834	1,513	3,351,550	滋賀県
3,106,829	-	3,104,829	2,000	11,326,467	396,001	906	10,929,560	京都府
3,789,538	-	3,789,538	-	18,454,967	121,476	-	18,333,491	大阪府
380,217	-	380,217	-	32,347,232	412,733	22,960	31,911,539	兵庫県
159,753	-	159,753	-	9,800,609	10,575	-	9,790,034	奈良県
1,139,005	-	1,139,005	-	4,168,891	-	-	4,168,891	和歌山県
759,874	-	759,874	-	598,782	-	-	598,782	鳥取県
2,346,145	-	2,346,145	-	2,633,974	6,550	600	2,626,824	島根県
1,010,252	-	1,010,252	-	5,266,641	4,455	-	5,262,186	岡山県
1,673,628	-	1,673,628	-	6,800,106	1,242	85,490	6,713,374	広島県
1,031,528	-	1,031,528	-	10,623,945	241,983	-	10,381,962	山口県
338,684	-	338,684	-	2,419,967	5,116	-	2,414,851	徳島県
203,484	2,857	200,627	-	8,474,766	381,187	-	8,093,579	香川県
1,622,105	10,408	1,611,697	-	4,555,741	201,229	-	4,354,512	愛媛県
123,622	-	123,622	-	6,265,187	15,011	11,959	6,238,217	高知県
838,937	-	838,937	-	11,580,009	103,886	10,475	11,465,648	福岡県
177,185	-	177,185	-	10,237,922	313,863	-	9,924,059	佐賀県
503,233	7,146	496,087	-	12,253,878	224,335	-	12,029,543	長崎県
1,912,446	-	1,912,446	-	7,591,150	18,244	9,663	7,563,243	熊本県
21,919	-	21,919	-	2,294,149	20,000	-	2,274,149	大分県
1,516,111	-	1,516,111	-	3,933,951	-	3,702	3,930,249	宮崎県
116,128	-	116,128	-	7,348,426	-	-	7,348,426	鹿児島県
1,240,547	-	1,240,547	-	16,564,523	636,189	1,853,578	14,074,756	沖縄県
97,824,395	863,176	96,760,527	200,692	418,321,786	11,005,873	3,368,861	403,947,052	合 計

15. 空港

区分 都道府県名	(1) 資金負担別投資実績				(2) 投資主体別資金負担別投資実績			
	総投資額	資金負担区分			投資額	資金負担区分		
		国費	都道府県費	市町村費		国費	都道府県費	市町村費
北海道	17,116,109	14,072,289	2,539,342	504,478	14,155,890	13,219,410	936,480	-
青森県	3,211,737	2,094,871	1,116,866	-	1,947,240	1,947,240	-	-
岩手県	924,091	249,188	674,903	-	19,073	19,073	-	-
宮城県	1,659,652	1,539,848	63,989	55,815	1,564,014	1,539,848	24,166	-
秋田県	1,601,894	281,144	1,320,750	-	32,687	32,687	-	-
山形県	1,238,988	376,645	862,343	-	317,901	317,901	-	-
福島県	1,510,681	443,414	1,067,267	-	163,813	163,813	-	-
茨城県	1,042,916	944,364	98,552	-	948,033	944,364	3,669	-
栃木県	-	-	-	-	-	-	-	-
群馬県	-	-	-	-	-	-	-	-
埼玉県	2,047,178	2,047,178	-	-	2,047,178	2,047,178	-	-
千葉県	2,628,953	2,623,178	5,775	-	2,623,178	2,623,178	-	-
東京都	43,144,695	41,771,485	1,353,850	19,360	41,771,485	41,771,485	-	-
神奈川県	66,094	66,094	-	-	66,094	66,094	-	-
新潟県	2,519,273	1,743,805	775,468	-	2,487,291	1,719,083	768,208	-
富山県	496,106	69,401	426,705	-	68,233	68,233	-	-
石川県	1,055,141	643,789	375,404	35,948	789,762	632,316	157,446	-
福井県	76,529	69,175	7,354	-	69,175	69,175	-	-
山梨県	-	-	-	-	-	-	-	-
長野県	106,886	66,326	40,560	-	63,576	63,576	-	-
岐阜県	-	-	-	-	-	-	-	-
静岡県	1,015,609	402,401	613,208	-	363,789	363,789	-	-
愛知県	1,900,064	1,608,204	291,860	-	1,584,115	1,584,115	-	-
三重県	-	-	-	-	-	-	-	-
滋賀県	-	-	-	-	-	-	-	-
京都府	-	-	-	-	-	-	-	-
大阪府	18,569,276	18,386,835	182,441	-	18,569,276	18,386,835	182,441	-
兵庫県	2,463,477	1,638,388	825,089	-	1,602,901	1,602,901	-	-
奈良県	-	-	-	-	-	-	-	-
和歌山県	1,683,720	487,518	1,196,202	-	326,966	326,966	-	-
鳥取県	423,170	287,413	135,757	-	289,856	268,376	21,480	-
島根県	2,222,834	507,868	1,714,966	-	310,128	310,128	-	-
岡山県	337,882	180,230	157,652	-	59,636	59,636	-	-
広島県	1,522,380	1,272,538	249,842	-	1,499,982	1,271,915	228,067	-
山口県	340,163	140,339	199,824	-	140,339	140,339	-	-
徳島県	268,653	230,428	38,225	-	268,653	230,428	38,225	-
香川県	598,631	545,707	52,924	-	598,631	545,707	52,924	-
愛媛県	1,007,572	509,963	497,609	-	1,007,572	509,963	497,609	-
高知県	832,418	787,048	45,370	-	832,418	787,048	45,370	-
福岡県	28,528,670	26,158,762	2,334,027	35,881	28,471,388	26,158,762	2,312,626	-
佐賀県	1,593,471	170,473	1,422,998	-	74,802	74,802	-	-
長崎県	2,344,002	2,056,229	287,447	326	2,086,650	2,020,419	66,231	-
熊本県	1,615,925	1,521,860	94,065	-	1,548,136	1,517,309	30,827	-
大分県	985,593	406,466	579,127	-	985,593	406,466	579,127	-
宮崎県	2,386,811	1,518,963	867,848	-	2,370,311	1,518,963	851,348	-
鹿児島県	5,018,824	4,030,422	988,238	164	4,135,195	3,732,100	403,095	-
沖縄県	12,541,224	9,679,428	2,608,453	253,343	7,963,800	7,813,202	150,598	-
合計	168,647,292	141,629,677	26,112,300	905,315	144,224,760	136,874,823	7,349,937	-

(単位：千円)

(2) 投資主体別資金負担別投資実績								区 分
口 都道府県				ハ 市 町 村				
投 資 額	資 金 負 担 区 分			投 資 額	資 金 負 担 区 分			
	国 費	都道府県費	市町村費		国 費	都道府県費	市町村費	
1,797,434	217,209	1,580,225	-	1,162,785	635,670	22,637	504,478	北海道
1,264,497	147,631	1,116,866	-	-	-	-	-	青森県
905,018	230,115	674,903	-	-	-	-	-	岩手県
39,823	-	39,823	-	55,815	-	-	55,815	宮城県
1,569,207	248,457	1,320,750	-	-	-	-	-	秋田県
921,087	58,744	862,343	-	-	-	-	-	山形県
1,346,868	279,601	1,067,267	-	-	-	-	-	福島県
94,883	-	94,883	-	-	-	-	-	茨城県
-	-	-	-	-	-	-	-	栃木県
-	-	-	-	-	-	-	-	群馬県
-	-	-	-	-	-	-	-	埼玉県
5,775	-	5,775	-	-	-	-	-	千葉県
1,353,850	-	1,353,850	-	19,360	-	-	19,360	東京都
-	-	-	-	-	-	-	-	神奈川県
31,982	24,722	7,260	-	-	-	-	-	新潟県
427,873	1,168	426,705	-	-	-	-	-	富山県
229,431	11,473	217,958	-	35,948	-	-	35,948	石川県
7,354	-	7,354	-	-	-	-	-	福井県
-	-	-	-	-	-	-	-	山梨県
43,310	2,750	40,560	-	-	-	-	-	長野県
-	-	-	-	-	-	-	-	岐阜県
651,820	38,612	613,208	-	-	-	-	-	静岡県
315,949	24,089	291,860	-	-	-	-	-	愛知県
-	-	-	-	-	-	-	-	三重県
-	-	-	-	-	-	-	-	滋賀県
-	-	-	-	-	-	-	-	京都府
-	-	-	-	-	-	-	-	大阪府
860,576	35,487	825,089	-	-	-	-	-	兵庫県
-	-	-	-	-	-	-	-	奈良県
1,356,754	160,552	1,196,202	-	-	-	-	-	和歌山県
133,314	19,037	114,277	-	-	-	-	-	鳥取県
1,912,706	197,740	1,714,966	-	-	-	-	-	島根県
278,246	120,594	157,652	-	-	-	-	-	岡山県
22,398	623	21,775	-	-	-	-	-	広島県
199,824	-	199,824	-	-	-	-	-	山口県
-	-	-	-	-	-	-	-	徳島県
-	-	-	-	-	-	-	-	香川県
-	-	-	-	-	-	-	-	愛媛県
-	-	-	-	-	-	-	-	高知県
-	-	-	-	57,282	-	21,401	35,881	福岡県
1,518,669	95,671	1,422,998	-	-	-	-	-	佐賀県
257,026	35,810	221,216	-	326	-	-	326	長崎県
67,789	4,551	63,238	-	-	-	-	-	熊本県
-	-	-	-	-	-	-	-	大分県
16,500	-	16,500	-	-	-	-	-	宮崎県
883,465	298,322	585,143	-	164	-	-	164	鹿児島県
4,129,504	1,866,226	2,263,278	-	447,920	-	194,577	253,343	沖縄県
22,642,932	4,119,184	18,523,748	-	1,779,600	635,670	238,615	905,315	合 計

16. 鉄道

区分 都道府県名	(1) 資金負担別投資実績				(2) 投資主体別資金負担別投資実績			
	総投資額	資金負担区分			投資額	資金負担区分		
		国費	都道府県費	市町村費		国費	都道府県費	市町村費
北海道	73,509,473	73,509,473	-	-	73,509,473	73,509,473	-	-
青森県	690,887	690,887	-	-	690,887	690,887	-	-
岩手県	24,866	24,866	-	-	24,866	24,866	-	-
宮城県	-	-	-	-	-	-	-	-
秋田県	-	-	-	-	-	-	-	-
山形県	-	-	-	-	-	-	-	-
福島県	-	-	-	-	-	-	-	-
茨城県	18,291	15,416	-	2,875	18,291	15,416	-	2,875
栃木県	104,569	48,708	27,931	27,930	104,569	48,708	27,931	27,930
群馬県	-	-	-	-	-	-	-	-
埼玉県	185,215	185,215	-	-	185,215	185,215	-	-
千葉県	351,597	256,531	47,533	47,533	351,597	256,531	47,533	47,533
東京都	906,136	514,809	358,827	32,500	906,136	514,809	358,827	32,500
神奈川県	22,709,741	22,709,741	-	-	22,709,741	22,709,741	-	-
新潟県	-	-	-	-	-	-	-	-
富山県	29,080	29,080	-	-	29,080	29,080	-	-
石川県	64,712,201	64,712,201	-	-	64,712,201	64,712,201	-	-
福井県	160,409,006	160,409,006	-	-	160,409,006	160,409,006	-	-
山梨県	-	-	-	-	-	-	-	-
長野県	-	-	-	-	-	-	-	-
岐阜県	-	-	-	-	-	-	-	-
静岡県	273,533	136,767	113,633	23,133	273,533	136,767	113,633	23,133
愛知県	81,657	81,657	-	-	81,657	81,657	-	-
三重県	150,475	145,205	5,270	-	150,475	145,205	5,270	-
滋賀県	-	-	-	-	-	-	-	-
京都府	619,438	569,262	25,088	25,088	619,438	569,262	25,088	25,088
大阪府	691,036	634,948	28,044	28,044	691,036	634,948	28,044	28,044
兵庫県	198,576	164,461	16,947	17,168	198,576	164,461	16,947	17,168
奈良県	100,188	100,188	-	-	100,188	100,188	-	-
和歌山県	66,714	66,714	-	-	66,714	66,714	-	-
鳥取県	3,683	3,683	-	-	3,683	3,683	-	-
島根県	-	-	-	-	-	-	-	-
岡山県	61,324	27,362	11,312	22,650	61,324	27,362	11,312	22,650
広島県	1,600	1,600	-	-	1,600	1,600	-	-
山口県	-	-	-	-	-	-	-	-
徳島県	8,803	4,600	2,102	2,101	8,803	4,600	2,102	2,101
香川県	148,657	82,712	32,973	32,972	148,657	82,712	32,973	32,972
愛媛県	63,975	32,258	15,859	15,858	63,975	32,258	15,859	15,858
高知県	27,938	13,969	6,985	6,984	27,938	13,969	6,985	6,984
福岡県	281,245	147,185	67,030	67,030	281,245	147,185	67,030	67,030
佐賀県	8,306,919	8,306,919	-	-	8,306,919	8,306,919	-	-
長崎県	32,999,883	32,999,883	-	-	32,999,883	32,999,883	-	-
熊本県	-	-	-	-	-	-	-	-
大分県	-	-	-	-	-	-	-	-
宮崎県	16,120	16,120	-	-	16,120	16,120	-	-
鹿児島県	-	-	-	-	-	-	-	-
沖縄県	-	-	-	-	-	-	-	-
合計	367,752,826	366,641,426	759,534	351,866	367,752,826	366,641,426	759,534	351,866

(単位：千円)

(2) 投資主体別資金負担別投資実績								区 分
口 都道府県				ハ 市町村				
投資額	資金負担区分			投資額	資金負担区分			
	国費	都道府県費	市町村費		国費	都道府県費	市町村費	
-	-	-	-	-	-	-	-	北海道
-	-	-	-	-	-	-	-	青森県
-	-	-	-	-	-	-	-	岩手県
-	-	-	-	-	-	-	-	宮城県
-	-	-	-	-	-	-	-	秋田県
-	-	-	-	-	-	-	-	山形県
-	-	-	-	-	-	-	-	福島県
-	-	-	-	-	-	-	-	茨城県
-	-	-	-	-	-	-	-	栃木県
-	-	-	-	-	-	-	-	群馬県
-	-	-	-	-	-	-	-	埼玉県
-	-	-	-	-	-	-	-	千葉県
-	-	-	-	-	-	-	-	東京都
-	-	-	-	-	-	-	-	神奈川県
-	-	-	-	-	-	-	-	新潟県
-	-	-	-	-	-	-	-	富山県
-	-	-	-	-	-	-	-	石川県
-	-	-	-	-	-	-	-	福井県
-	-	-	-	-	-	-	-	山梨県
-	-	-	-	-	-	-	-	長野県
-	-	-	-	-	-	-	-	岐阜県
-	-	-	-	-	-	-	-	静岡県
-	-	-	-	-	-	-	-	愛知県
-	-	-	-	-	-	-	-	三重県
-	-	-	-	-	-	-	-	滋賀県
-	-	-	-	-	-	-	-	京都府
-	-	-	-	-	-	-	-	大阪府
-	-	-	-	-	-	-	-	兵庫県
-	-	-	-	-	-	-	-	奈良県
-	-	-	-	-	-	-	-	和歌山県
-	-	-	-	-	-	-	-	鳥取県
-	-	-	-	-	-	-	-	島根県
-	-	-	-	-	-	-	-	岡山県
-	-	-	-	-	-	-	-	広島県
-	-	-	-	-	-	-	-	山口県
-	-	-	-	-	-	-	-	徳島県
-	-	-	-	-	-	-	-	香川県
-	-	-	-	-	-	-	-	愛媛県
-	-	-	-	-	-	-	-	高知県
-	-	-	-	-	-	-	-	福岡県
-	-	-	-	-	-	-	-	佐賀県
-	-	-	-	-	-	-	-	長崎県
-	-	-	-	-	-	-	-	熊本県
-	-	-	-	-	-	-	-	大分県
-	-	-	-	-	-	-	-	宮崎県
-	-	-	-	-	-	-	-	鹿児島県
-	-	-	-	-	-	-	-	沖縄県
-	-	-	-	-	-	-	-	合 計

17. その他

区分 都道府県名	(1) 資金負担別投資実績				(2) 投資主体別資金負担別投資実績			
	総投資額	資金負担区分			投資額	資金負担区分		
		国費	都道府県費	市町村費		国費	都道府県費	市町村費
北海道	97,272,887	22,372,293	16,054,973	58,845,621	11,496,164	10,951,364	544,800	-
青森県	24,119,184	2,754,585	10,959,434	10,405,165	909,254	866,188	43,066	-
岩手県	25,178,293	6,098,573	6,431,976	12,647,744	805,392	805,392	-	-
宮城県	33,789,810	4,701,259	14,630,651	14,457,900	1,040,346	990,680	49,666	-
秋田県	31,498,060	3,142,940	15,972,788	12,382,332	483,893	483,893	-	-
山形県	21,595,913	4,556,969	5,411,472	11,627,472	681,877	669,279	12,598	-
福島県	182,818,583	139,732,302	11,724,028	31,362,253	135,295,211	135,295,211	-	-
茨城県	34,171,432	6,144,852	6,135,909	21,890,671	2,849,516	2,832,802	16,714	-
栃木県	19,506,859	1,718,147	9,812,599	7,976,113	585,568	585,568	-	-
群馬県	20,201,815	1,718,988	7,247,315	11,235,512	201,725	201,725	-	-
埼玉県	51,559,978	2,585,579	15,880,335	33,094,064	792,581	792,581	-	-
千葉県	41,248,867	5,836,632	9,384,818	26,027,417	2,613,642	2,353,944	259,698	-
東京都	205,586,583	56,841,661	86,246,842	62,498,080	52,952,005	52,952,005	-	-
神奈川県	110,249,149	14,894,145	19,462,032	75,892,972	11,645,075	11,645,075	-	-
新潟県	25,831,902	4,304,259	8,885,503	12,642,140	2,098,375	1,914,925	183,450	-
富山県	15,318,988	1,632,336	3,223,422	10,463,230	259,169	259,169	-	-
石川県	21,878,262	2,649,673	9,653,397	9,575,192	500,615	500,615	-	-
福井県	31,920,490	2,942,539	17,885,501	11,092,450	147,785	147,785	-	-
山梨県	11,231,732	1,773,255	3,238,786	6,219,691	713,153	558,195	154,958	-
長野県	37,901,549	7,430,739	6,874,066	23,596,744	982,249	922,249	60,000	-
岐阜県	25,983,395	2,508,164	11,103,038	12,372,193	362,406	362,406	-	-
静岡県	50,928,515	4,437,341	21,437,513	25,053,661	2,444,085	2,295,320	148,765	-
愛知県	76,229,728	5,305,961	29,198,217	41,725,550	1,000,064	1,000,064	-	-
三重県	22,326,181	1,797,091	9,486,030	11,043,060	475,752	433,450	42,302	-
滋賀県	11,526,533	1,178,152	4,991,362	5,357,019	179,084	179,084	-	-
京都府	25,636,956	2,275,102	12,269,660	11,092,194	344,617	344,617	-	-
大阪府	58,494,667	8,605,691	10,286,684	39,602,292	2,747,125	2,594,907	152,218	-
兵庫県	47,518,997	3,908,018	19,798,553	23,812,426	1,513,266	1,513,266	-	-
奈良県	13,881,203	617,867	5,328,421	7,934,915	111,301	111,301	-	-
和歌山県	22,126,145	1,946,331	3,842,240	16,337,574	181,250	181,250	-	-
鳥取県	17,246,869	3,652,793	7,911,779	5,682,297	354,264	354,264	-	-
島根県	27,464,937	6,542,213	8,264,472	12,658,252	908,599	818,354	90,245	-
岡山県	35,168,889	5,755,181	8,705,297	20,708,411	3,715,826	3,296,114	419,712	-
広島県	45,458,588	7,291,237	12,990,642	25,176,709	3,339,213	3,264,483	74,730	-
山口県	28,937,647	14,849,788	3,916,704	10,171,155	12,402,272	12,386,411	15,861	-
徳島県	14,737,467	1,414,720	7,315,263	6,007,484	135,174	135,174	-	-
香川県	12,822,979	1,577,464	3,708,325	7,537,190	210,693	210,693	-	-
愛媛県	19,494,456	3,394,707	4,241,626	11,858,123	2,205,916	1,660,277	545,639	-
高知県	32,131,284	5,576,810	11,046,077	15,508,397	1,156,766	1,009,349	147,417	-
福岡県	51,098,781	12,029,752	12,529,018	26,540,011	7,348,473	7,124,347	224,126	-
佐賀県	23,848,703	1,101,389	11,889,122	10,858,192	174,184	174,184	-	-
長崎県	37,822,912	3,130,747	16,941,094	17,751,071	1,471,058	1,471,058	-	-
熊本県	27,868,032	3,067,255	9,565,467	15,235,310	790,153	790,153	-	-
大分県	25,967,090	4,362,782	9,724,600	11,879,708	1,383,135	1,207,145	175,990	-
宮崎県	19,710,302	1,452,882	7,778,300	10,479,120	485,513	485,513	-	-
鹿児島県	32,346,951	5,909,621	9,500,017	16,937,313	3,237,367	3,232,567	4,800	-
沖縄県	44,090,528	17,594,099	8,985,832	17,510,597	4,107,447	4,107,447	-	-
合計	1,893,749,071	425,114,884	567,871,200	900,762,987	279,838,598	276,471,843	3,366,755	-

(単位：千円)

(2) 投資主体別資金負担別投資実績								区 分
口 都道府県				ハ 市 町 村				
投 資 額	資 金 負 担 区 分			投 資 額	資 金 負 担 区 分			
	国 費	都道府県費	市 町 村 費		国 費	都道府県費	市 町 村 費	
14,814,932	1,927,070	12,887,862	-	70,961,791	9,493,859	2,622,311	58,845,621	北海道
11,548,586	699,754	10,761,394	87,438	11,661,344	1,188,643	154,974	10,317,727	青森県
7,702,150	1,585,845	6,116,305	-	16,670,751	3,707,336	315,671	12,647,744	岩手県
15,539,800	1,307,194	14,181,056	51,550	17,209,664	2,403,385	399,929	14,406,350	宮城県
17,151,612	1,270,867	15,880,745	-	13,862,555	1,388,180	92,043	12,382,332	秋田県
5,733,531	459,494	5,274,037	-	15,180,505	3,428,196	124,837	11,627,472	山形県
13,769,386	2,565,778	11,203,608	-	33,753,986	1,871,313	520,420	31,362,253	福島県
6,545,137	573,315	5,971,822	-	24,776,779	2,738,735	147,373	21,890,671	茨城県
11,134,052	562,911	9,677,296	893,845	7,787,239	569,668	135,303	7,082,268	栃木県
7,986,100	832,665	7,153,435	-	12,013,990	684,598	93,880	11,235,512	群馬県
16,522,957	742,862	15,780,095	-	34,244,440	1,050,136	100,240	33,094,064	埼玉県
9,912,437	1,168,621	8,743,816	-	28,722,788	2,314,067	381,304	26,027,417	千葉県
87,583,994	1,460,328	82,497,810	3,625,856	65,050,584	2,429,328	3,749,032	58,872,224	東京都
20,490,561	1,761,027	18,729,534	-	78,113,513	1,488,043	732,498	75,892,972	神奈川県
8,981,066	558,154	8,422,912	-	14,752,461	1,831,180	279,141	12,642,140	新潟県
2,450,384	226,457	2,223,927	-	12,609,435	1,146,710	999,495	10,463,230	富山県
10,284,737	502,911	9,615,334	166,492	11,092,910	1,646,147	38,063	9,408,700	石川県
17,565,101	207,648	16,779,843	577,610	14,207,604	2,587,106	1,105,658	10,514,840	福井県
3,185,417	215,606	2,969,811	-	7,333,162	999,454	114,017	6,219,691	山梨県
9,760,630	3,131,400	6,622,248	6,982	27,158,670	3,377,090	191,818	23,589,762	長野県
11,977,955	1,108,052	10,869,903	-	13,643,034	1,037,706	233,135	12,372,193	岐阜県
19,772,963	816,811	18,956,152	-	28,711,467	1,325,210	2,332,596	25,053,661	静岡県
30,583,160	1,821,522	28,761,638	-	44,646,504	2,484,375	436,579	41,725,550	愛知県
9,421,137	231,498	9,189,639	-	12,429,292	1,132,143	254,089	11,043,060	三重県
5,429,851	506,534	4,923,317	-	5,917,598	492,534	68,045	5,357,019	滋賀県
12,391,966	422,343	11,969,623	-	12,900,373	1,508,142	300,037	11,092,194	京都府
12,654,476	2,600,665	10,053,811	-	43,093,066	3,410,119	80,655	39,602,292	大阪府
21,008,322	1,319,818	19,688,504	-	24,997,409	1,074,934	110,049	23,812,426	兵庫県
4,770,075	267,952	4,502,123	-	8,999,827	238,614	826,298	7,934,915	奈良県
4,142,986	415,956	3,727,030	-	17,801,909	1,349,125	115,210	16,337,574	和歌山県
8,387,088	545,233	7,841,855	-	8,505,517	2,753,296	69,924	5,682,297	鳥取県
8,485,861	646,151	7,839,710	-	18,070,477	5,077,708	334,517	12,658,252	島根県
8,765,441	573,277	8,192,164	-	22,687,622	1,885,790	93,421	20,708,411	岡山県
12,902,649	703,730	12,198,919	-	29,216,726	3,323,024	716,993	25,176,709	広島県
4,075,501	345,537	3,729,964	-	12,459,874	2,117,840	170,879	10,171,155	山口県
7,552,428	277,690	7,274,738	-	7,049,865	1,001,856	40,525	6,007,484	徳島県
3,954,962	337,794	3,617,168	-	8,657,324	1,028,977	91,157	7,537,190	香川県
4,269,896	739,480	3,530,416	-	13,018,644	994,950	165,571	11,858,123	愛媛県
9,778,146	1,011,506	8,766,640	-	21,196,372	3,555,955	2,132,020	15,508,397	高知県
13,596,219	1,447,119	12,149,100	-	30,154,089	3,458,286	155,792	26,540,011	福岡県
12,032,380	261,248	11,669,799	101,333	11,642,139	665,957	219,323	10,756,859	佐賀県
16,888,270	291,961	16,596,309	-	19,463,584	1,367,728	344,785	17,751,071	長崎県
10,094,421	700,090	9,257,039	137,292	16,983,458	1,577,012	308,428	15,098,018	熊本県
10,658,477	1,307,018	9,351,459	-	13,925,478	1,848,619	197,151	11,879,708	大分県
8,037,557	365,922	7,671,635	-	11,187,232	601,447	106,665	10,479,120	宮崎県
8,799,568	687,335	8,112,233	-	20,310,016	1,989,719	1,382,984	16,937,313	鹿児島県
9,489,884	5,202,479	4,287,405	-	30,493,197	8,284,173	4,698,427	17,510,597	沖縄県
588,584,209	46,714,628	536,221,183	5,648,398	1,025,326,264	101,928,413	28,283,262	895,114,589	合 計

Ⅱ. 公営企業

区分 都道府県名	(1) 資金負担別投資実績				(2) 投資主体別資金負担別投資実績			
	総投資額	資金負担区分			投資額	資金負担区分		
		国費	都道府県費	市町村費		国費	都道府県費	市町村費
北海道	183,174,419	23,648,251	7,040,851	152,485,317	-	-	-	-
青森県	45,028,103	7,202,261	4,325,490	33,500,352	-	-	-	-
岩手県	50,067,804	7,615,241	15,672,122	26,780,441	-	-	-	-
宮城県	112,596,911	15,695,567	7,039,954	89,861,390	-	-	-	-
秋田県	32,351,962	6,085,836	4,588,946	21,677,180	-	-	-	-
山形県	38,920,308	6,737,273	10,040,673	22,142,362	-	-	-	-
福島県	65,370,530	14,262,058	1,299,435	49,809,037	-	-	-	-
茨城県	104,155,939	15,767,988	28,572,438	59,815,513	-	-	-	-
栃木県	45,900,308	5,559,715	3,221,738	37,118,855	-	-	-	-
群馬県	46,458,866	6,370,945	4,970,420	35,117,501	-	-	-	-
埼玉県	180,304,627	22,339,547	34,525,362	123,439,718	-	-	-	-
千葉県	136,570,677	21,584,038	17,190,647	97,795,992	-	-	-	-
東京都	631,149,382	65,297,574	530,979,196	34,872,612	-	-	-	-
神奈川県	299,604,488	67,181,659	4,701,153	227,721,676	-	-	-	-
新潟県	101,733,297	17,102,560	11,539,130	73,091,607	-	-	-	-
富山県	32,992,297	7,433,422	2,606,656	22,952,219	-	-	-	-
石川県	36,220,294	6,779,548	1,260,617	28,180,129	-	-	-	-
福井県	23,398,128	3,474,681	7,610,167	12,313,280	-	-	-	-
山梨県	24,961,859	4,254,179	3,828,127	16,879,553	-	-	-	-
長野県	76,910,756	13,678,283	10,214,895	53,017,578	-	-	-	-
岐阜県	47,625,863	6,449,187	6,024,533	35,152,143	-	-	-	-
静岡県	395,678,554	119,220,062	5,346,541	271,111,951	-	-	-	-
愛知県	257,191,869	36,756,273	40,846,409	179,589,187	-	-	-	-
三重県	69,952,675	13,161,485	9,696,630	47,094,560	-	-	-	-
滋賀県	37,222,950	6,635,314	10,107,535	20,480,101	-	-	-	-
京都府	78,088,887	10,409,153	4,589,268	63,090,466	-	-	-	-
大阪府	244,508,321	43,791,402	8,114,730	192,602,189	-	-	-	-
兵庫県	222,594,487	41,726,603	40,240,320	140,627,564	-	-	-	-
奈良県	26,174,288	3,711,309	4,227,581	18,235,398	-	-	-	-
和歌山県	25,805,567	4,595,680	308,231	20,901,656	-	-	-	-
鳥取県	19,594,667	3,623,122	1,753,765	14,217,780	-	-	-	-
島根県	25,335,071	4,519,844	3,496,663	17,318,564	-	-	-	-
岡山県	59,166,183	9,525,313	4,167,128	45,473,742	-	-	-	-
広島県	86,621,950	17,582,857	7,451,342	61,587,751	-	-	-	-
山口県	47,774,687	8,789,831	6,038,887	32,945,969	-	-	-	-
徳島県	18,418,826	1,864,900	3,629,935	12,923,991	-	-	-	-
香川県	30,917,294	5,925,914	4,002,044	20,989,336	-	-	-	-
愛媛県	38,254,491	5,014,607	1,190,119	32,049,765	-	-	-	-
高知県	17,674,404	2,677,222	690,369	14,306,813	-	-	-	-
福岡県	180,949,498	32,707,858	5,811,477	142,430,163	-	-	-	-
佐賀県	25,706,416	6,294,806	172,372	19,239,238	-	-	-	-
長崎県	41,703,148	6,398,453	4,706,516	30,598,179	-	-	-	-
熊本県	46,480,405	10,566,749	3,782,813	32,130,843	-	-	-	-
大分県	34,813,857	6,023,616	7,873,677	20,916,564	-	-	-	-
宮崎県	25,577,858	3,248,316	3,596,174	18,733,368	-	-	-	-
鹿児島県	28,759,605	3,263,715	2,664,524	22,831,366	-	-	-	-
沖縄県	38,830,741	14,119,303	5,790,147	18,921,291	-	-	-	-
合計	4,439,293,517	766,673,520	907,547,747	2,765,072,250	-	-	-	-

(単位：千円)

(2) 投資主体別資金負担別投資実績								区 分 都道府県名
口 都道府県				ハ 市 町 村				
投 資 額	資 金 負 担 区 分			投 資 額	資 金 負 担 区 分			
	国 費	都道府県費	市町村費		国 費	都道府県費	市町村費	
4,496,099	776,705	3,387,352	332,042	178,678,320	22,871,546	3,653,499	152,153,275	北海道
4,460,921	650,022	3,461,750	349,149	40,567,182	6,552,239	863,740	33,151,203	青森県
17,807,470	1,573,012	15,252,580	981,878	32,260,334	6,042,229	419,542	25,798,563	岩手県
6,621,864	-	6,621,864	-	105,975,047	15,695,567	418,090	89,861,390	宮城県
7,747,256	2,399,750	4,338,286	1,009,220	24,604,706	3,686,086	250,660	20,667,960	秋田県
10,413,270	2,030,528	8,115,786	266,956	28,507,038	4,706,745	1,924,887	21,875,406	山形県
5,004,818	4,022,055	755,551	227,212	60,365,712	10,240,003	543,884	49,581,825	福島県
32,095,039	4,257,233	27,837,806	-	72,060,900	11,510,755	734,632	59,815,513	茨城県
3,243,477	-	3,126,477	117,000	42,656,831	5,559,715	95,261	37,001,855	栃木県
1,845,675	6,966	1,838,709	-	44,613,191	6,363,979	3,131,711	35,117,501	群馬県
48,746,011	11,315,348	32,354,516	5,076,147	131,558,616	11,024,199	2,170,846	118,363,571	埼玉県
21,808,623	3,258,290	12,219,117	6,331,216	114,762,054	18,325,748	4,971,530	91,464,776	千葉県
589,716,025	60,047,913	529,668,112	-	41,433,357	5,249,661	1,311,084	34,872,612	東京都
38,781,848	28,611,752	3,669,533	6,500,563	260,822,640	38,569,907	1,031,620	221,221,113	神奈川県
15,775,768	3,329,323	11,378,809	1,067,636	85,957,529	13,773,237	160,321	72,023,971	新潟県
5,569,914	1,965,354	2,435,489	1,169,071	27,422,383	5,468,068	171,167	21,783,148	富山県
1,751,980	1,113,526	336,620	301,834	34,468,314	5,666,022	923,997	27,878,295	石川県
5,083,132	432,444	4,650,688	-	18,314,996	3,042,237	2,959,479	12,313,280	福井県
4,405,824	1,125,087	2,761,596	519,141	20,556,035	3,129,092	1,066,531	16,360,412	山梨県
20,910,938	7,976,556	9,697,173	3,237,209	55,999,818	5,701,727	517,722	49,780,369	長野県
7,178,442	1,367,325	5,629,240	181,877	40,447,421	5,081,862	395,293	34,970,266	岐阜県
6,313,610	1,313,380	4,996,283	3,947	389,364,944	117,906,682	350,258	271,108,004	静岡県
44,063,263	6,384,636	35,906,168	1,772,459	213,128,606	30,371,637	4,940,241	177,816,728	愛知県
13,018,872	2,546,529	9,433,337	1,039,006	56,933,803	10,614,956	263,293	46,055,554	三重県
15,689,935	3,518,280	10,032,763	2,138,892	21,533,015	3,117,034	74,772	18,341,209	滋賀県
12,863,643	5,051,725	4,475,918	3,336,000	65,225,244	5,357,428	113,350	59,754,466	京都府
27,817,555	12,674,145	7,776,798	7,366,612	216,690,766	31,117,257	337,932	185,235,577	大阪府
53,177,606	11,957,570	38,510,732	2,709,304	169,416,881	29,769,033	1,729,588	137,918,260	兵庫県
5,324,416	1,142,101	4,182,315	-	20,849,872	2,569,208	45,266	18,235,398	奈良県
64,974	-	64,974	-	25,740,593	4,595,680	243,257	20,901,656	和歌山県
1,337,226	133,707	1,149,750	53,769	18,257,441	3,489,415	604,015	14,164,011	鳥取県
4,978,973	1,030,185	3,404,435	544,353	20,356,098	3,489,659	92,228	16,774,211	島根県
4,821,305	593,014	4,035,773	192,518	54,344,878	8,932,299	131,355	45,281,224	岡山県
9,815,398	1,463,458	7,312,243	1,039,697	76,806,552	16,119,399	139,099	60,548,054	広島県
5,963,362	731,472	4,792,020	439,870	41,811,325	8,058,359	1,246,867	32,506,099	山口県
3,584,667	46,980	3,537,687	-	14,834,159	1,817,920	92,248	12,923,991	徳島県
3,902,579	534,238	3,088,806	279,535	27,014,715	5,391,676	913,238	20,709,801	香川県
1,061,209	-	1,061,209	-	37,193,282	5,014,607	128,910	32,049,765	愛媛県
618,371	136,002	444,820	37,549	17,056,033	2,541,220	245,549	14,269,264	高知県
12,064,048	3,855,387	5,298,890	2,909,771	168,885,450	28,852,471	512,587	139,520,392	福岡県
74,132	-	74,132	-	25,632,284	6,294,806	98,240	19,239,238	佐賀県
742,615	1,436	741,179	-	40,960,533	6,397,017	3,965,337	30,598,179	長崎県
4,416,465	836,859	3,207,915	371,691	42,063,940	9,729,890	574,898	31,759,152	熊本県
7,966,662	105,663	7,860,999	-	26,847,195	5,917,953	12,678	20,916,564	大分県
3,416,961	-	3,416,961	-	22,160,897	3,248,316	179,213	18,733,368	宮崎県
2,177,188	478,224	1,698,964	-	26,582,417	2,785,491	965,560	22,831,366	鹿児島県
11,194,824	6,432,830	3,759,947	1,002,047	27,635,917	7,686,473	2,030,200	17,919,244	沖縄県
1,109,934,253	197,227,010	859,802,072	52,905,171	3,329,359,264	569,446,510	47,745,675	2,712,167,079	合 計

1. 水道

区分 都道府県名	(1) 資金負担別投資実績				(2) 投資主体別資金負担別投資実績			
	総投資額	資金負担区分			投資額	資金負担区分		
		国費	都道府県費	市町村費		国費	都道府県費	市町村費
北海道	68,429,126	2,446,349	915,404	65,067,373	-	-	-	-
青森県	16,356,273	931,367	21,360	15,403,546	-	-	-	-
岩手県	19,163,983	1,795,613	242,358	17,126,012	-	-	-	-
宮城県	29,884,623	4,526,721	-	25,357,902	-	-	-	-
秋田県	10,459,226	603,453	4,483	9,851,290	-	-	-	-
山形県	9,781,488	178,262	89,545	9,513,681	-	-	-	-
福島県	29,875,955	1,956,006	278,160	27,641,789	-	-	-	-
茨城県	41,421,595	2,011,657	6,829,829	32,580,109	-	-	-	-
栃木県	20,135,576	441,909	644,729	19,048,938	-	-	-	-
群馬県	20,110,785	1,586,978	943,611	17,580,196	-	-	-	-
埼玉県	79,788,714	1,393,297	19,053,744	59,341,673	-	-	-	-
千葉県	44,384,781	1,952,390	4,959,254	37,473,137	-	-	-	-
東京都	226,388,967	240,121	223,592,401	2,556,445	-	-	-	-
神奈川県	99,111,419	31,645,886	156,114	67,309,419	-	-	-	-
新潟県	44,681,687	2,188,338	3,782	42,489,567	-	-	-	-
富山県	9,995,949	520,285	26,700	9,448,964	-	-	-	-
石川県	12,336,239	297,856	500,328	11,538,055	-	-	-	-
福井県	6,086,183	211,317	2,590,300	3,284,566	-	-	-	-
山梨県	10,380,257	885,476	1,708	9,493,073	-	-	-	-
長野県	28,117,396	849,252	3,868,163	23,399,981	-	-	-	-
岐阜県	23,712,573	471,463	5,056,902	18,184,208	-	-	-	-
静岡県	31,932,129	384,123	2,299,270	29,248,736	-	-	-	-
愛知県	73,120,973	1,840,285	11,957,927	59,322,761	-	-	-	-
三重県	22,798,383	302,086	4,279,526	18,216,771	-	-	-	-
滋賀県	14,745,958	129,738	6,062,038	8,554,182	-	-	-	-
京都府	38,449,560	434,979	2,094,084	35,920,497	-	-	-	-
大阪府	78,729,039	999,353	37,135	77,692,551	-	-	-	-
兵庫県	58,380,788	2,724,522	6,141,217	49,515,049	-	-	-	-
奈良県	14,958,484	494,491	2,565,397	11,898,596	-	-	-	-
和歌山県	9,987,629	755,390	124,740	9,107,499	-	-	-	-
鳥取県	5,726,663	203,702	51,283	5,471,678	-	-	-	-
島根県	10,012,697	744,935	520,616	8,747,146	-	-	-	-
岡山県	23,646,489	236,244	65,184	23,345,061	-	-	-	-
広島県	30,844,179	587,412	5,198,272	25,058,495	-	-	-	-
山口県	14,793,287	69,914	19,776	14,703,597	-	-	-	-
徳島県	6,483,191	304,148	18,320	6,160,723	-	-	-	-
香川県	10,377,966	1,056,860	114,576	9,206,530	-	-	-	-
愛媛県	19,442,939	517,120	70,894	18,854,925	-	-	-	-
高知県	9,270,179	626,068	228,524	8,415,587	-	-	-	-
福岡県	60,983,187	4,571,254	348,379	56,063,554	-	-	-	-
佐賀県	8,401,114	564,835	21,963	7,814,316	-	-	-	-
長崎県	18,697,971	1,444,050	124,839	17,129,082	-	-	-	-
熊本県	11,561,849	32,874	82,915	11,446,060	-	-	-	-
大分県	9,937,256	117,190	-	9,820,066	-	-	-	-
宮崎県	10,850,510	41,722	168,276	10,640,512	-	-	-	-
鹿児島県	12,965,088	513,342	88,857	12,362,889	-	-	-	-
沖縄県	10,047,048	2,537,530	6,664	7,502,854	-	-	-	-
合計	1,467,747,351	79,368,163	312,469,547	1,075,909,641	-	-	-	-

(単位：千円)

(2) 投資主体別資金負担別投資実績								区 分
口 都道府県				ハ 市町村				
投資額	資金負担区分			投資額	資金負担区分			
	国 費	都道府県費	市町村費		国 費	都道府県費	市町村費	
-	-	-	-	68,429,126	2,446,349	915,404	65,067,373	北海道
-	-	-	-	16,356,273	931,367	21,360	15,403,546	青森県
-	-	-	-	19,163,983	1,795,613	242,358	17,126,012	岩手県
-	-	-	-	29,884,623	4,526,721	-	25,357,902	宮城県
-	-	-	-	10,459,226	603,453	4,483	9,851,290	秋田県
-	-	-	-	9,781,488	178,262	89,545	9,513,681	山形県
-	-	-	-	29,875,955	1,956,006	278,160	27,641,789	福島県
7,665,924	1,012,445	6,653,479	-	33,755,671	999,212	176,350	32,580,109	茨城県
553,254	-	553,254	-	19,582,322	441,909	91,475	19,048,938	栃木県
-	-	-	-	20,110,785	1,586,978	943,611	17,580,196	群馬県
18,060,971	1,147,869	16,913,102	-	61,727,743	245,428	2,140,642	59,341,673	埼玉県
-	-	-	-	44,384,781	1,952,390	4,959,254	37,473,137	千葉県
222,943,240	65,000	222,878,240	-	3,445,727	175,121	714,161	2,556,445	東京都
25,615,365	25,498,698	-	116,667	73,496,054	6,147,188	156,114	67,192,752	神奈川県
-	-	-	-	44,681,687	2,188,338	3,782	42,489,567	新潟県
-	-	-	-	9,995,949	520,285	26,700	9,448,964	富山県
-	-	-	-	12,336,239	297,856	500,328	11,538,055	石川県
-	-	-	-	6,086,183	211,317	2,590,300	3,284,566	福井県
-	-	-	-	10,380,257	885,476	1,708	9,493,073	山梨県
3,748,311	-	3,748,311	-	24,369,085	849,252	119,852	23,399,981	長野県
4,749,097	-	4,749,097	-	18,963,476	471,463	307,805	18,184,208	岐阜県
1,996,780	-	1,992,833	3,947	29,935,349	384,123	306,437	29,244,789	静岡県
12,446,476	740,872	11,705,604	-	60,674,497	1,099,413	252,323	59,322,761	愛知県
4,198,359	-	4,198,359	-	18,600,024	302,086	81,167	18,216,771	三重県
6,062,038	-	6,062,038	-	8,683,920	129,738	-	8,554,182	滋賀県
2,396,784	390,596	2,006,188	-	36,052,776	44,383	87,896	35,920,497	京都府
-	-	-	-	78,729,039	999,353	37,135	77,692,551	大阪府
8,094,269	1,788,750	6,023,253	282,266	50,286,519	935,772	117,964	49,232,783	兵庫県
2,540,937	-	2,540,937	-	12,417,547	494,491	24,460	11,898,596	奈良県
-	-	-	-	9,987,629	755,390	124,740	9,107,499	和歌山県
-	-	-	-	5,726,663	203,702	51,283	5,471,678	鳥取県
492,468	12,588	479,880	-	9,520,229	732,347	40,736	8,747,146	島根県
-	-	-	-	23,646,489	236,244	65,184	23,345,061	岡山県
5,543,870	84,576	5,121,725	337,569	25,300,309	502,836	76,547	24,720,926	広島県
-	-	-	-	14,793,287	69,914	19,776	14,703,597	山口県
-	-	-	-	6,483,191	304,148	18,320	6,160,723	徳島県
-	-	-	-	10,377,966	1,056,860	114,576	9,206,530	香川県
-	-	-	-	19,442,939	517,120	70,894	18,854,925	愛媛県
-	-	-	-	9,270,179	626,068	228,524	8,415,587	高知県
-	-	-	-	60,983,187	4,571,254	348,379	56,063,554	福岡県
-	-	-	-	8,401,114	564,835	21,963	7,814,316	佐賀県
-	-	-	-	18,697,971	1,444,050	124,839	17,129,082	長崎県
-	-	-	-	11,561,849	32,874	82,915	11,446,060	熊本県
-	-	-	-	9,937,256	117,190	-	9,820,066	大分県
-	-	-	-	10,850,510	41,722	168,276	10,640,512	宮崎県
-	-	-	-	12,965,088	513,342	88,857	12,362,889	鹿児島県
-	-	-	-	10,047,048	2,537,530	6,664	7,502,854	沖縄県
327,108,143	30,741,394	295,626,300	740,449	1,140,639,208	48,626,769	16,843,247	1,075,169,192	合 計

2. 工業用水道

区分 都道府県名	(1) 資金負担別投資実績				(2) 投資主体別資金負担別投資実績			
	総投資額	資金負担区分			投資額	資金負担区分		
		国費	都道府県費	市町村費		国費	都道府県費	市町村費
北海道	963,382	-	855,844	107,538	-	-	-	-
青森県	118,499	-	112,280	6,219	-	-	-	-
岩手県	5,678,060	6,309	5,671,751	-	-	-	-	-
宮城県	-	-	-	-	-	-	-	-
秋田県	233,628	-	230,536	3,092	-	-	-	-
山形県	107,024	-	67,802	39,222	-	-	-	-
福島県	262,294	-	-	262,294	-	-	-	-
茨城県	5,316,006	194,210	5,034,560	87,236	-	-	-	-
栃木県	203,581	-	149,096	54,485	-	-	-	-
群馬県	-	-	-	-	-	-	-	-
埼玉県	503,954	-	503,954	-	-	-	-	-
千葉県	5,327,550	332,781	4,994,769	-	-	-	-	-
東京都	11,737	-	10,417	1,320	-	-	-	-
神奈川県	2,825,046	146,960	-	2,678,086	-	-	-	-
新潟県	303,513	-	227,817	75,696	-	-	-	-
富山県	40,917	-	-	40,917	-	-	-	-
石川県	270,513	-	-	270,513	-	-	-	-
福井県	140,406	-	132,852	7,554	-	-	-	-
山梨県	-	-	-	-	-	-	-	-
長野県	-	-	-	-	-	-	-	-
岐阜県	48,734	-	48,734	-	-	-	-	-
静岡県	2,200,743	120,374	2,037,785	42,584	-	-	-	-
愛知県	7,969,379	519,181	7,059,984	390,214	-	-	-	-
三重県	3,957,403	36,455	3,889,380	31,568	-	-	-	-
滋賀県	850,091	-	850,091	-	-	-	-	-
京都府	142,849	-	142,849	-	-	-	-	-
大阪府	7,077,411	154,769	-	6,922,642	-	-	-	-
兵庫県	3,907,685	192,300	735,650	2,979,735	-	-	-	-
奈良県	-	-	-	-	-	-	-	-
和歌山県	807,214	-	78,071	729,143	-	-	-	-
鳥取県	197,641	-	197,641	-	-	-	-	-
島根県	98,076	-	88,814	9,262	-	-	-	-
岡山県	2,331,605	-	2,201,157	130,448	-	-	-	-
広島県	2,107,242	-	1,060,443	1,046,799	-	-	-	-
山口県	2,746,310	14,300	2,628,593	103,417	-	-	-	-
徳島県	948,570	46,980	900,692	898	-	-	-	-
香川県	568,798	21,800	546,998	-	-	-	-	-
愛媛県	844,410	-	279,316	565,094	-	-	-	-
高知県	61,345	-	61,345	-	-	-	-	-
福岡県	1,566,856	42,508	443,478	1,080,870	-	-	-	-
佐賀県	235,605	-	74,132	161,473	-	-	-	-
長崎県	1,004,324	-	-	1,004,324	-	-	-	-
熊本県	-	-	-	-	-	-	-	-
大分県	633,873	-	614,716	19,157	-	-	-	-
宮崎県	59,505	-	52,554	6,951	-	-	-	-
鹿児島県	15,037	-	14,047	990	-	-	-	-
沖縄県	-	-	-	-	-	-	-	-
合計	62,686,816	1,828,927	41,998,148	18,859,741	-	-	-	-

(単位：千円)

(2) 投資主体別資金負担別投資実績								区 分
口 都道府県				ハ 市町村				
投資額	資金負担区分			投資額	資金負担区分			
	国 費	都道府県費	市町村費		国 費	都道府県費	市町村費	
855,844	-	855,844	-	107,538	-	-	107,538	北海道
112,280	-	112,280	-	6,219	-	-	6,219	青森県
5,676,051	4,300	5,671,751	-	2,009	2,009	-	-	岩手県
-	-	-	-	-	-	-	-	宮城県
230,536	-	230,536	-	3,092	-	-	3,092	秋田県
67,802	-	67,802	-	39,222	-	-	39,222	山形県
-	-	-	-	262,294	-	-	262,294	福島県
5,228,770	194,210	5,034,560	-	87,236	-	-	87,236	茨城県
149,096	-	149,096	-	54,485	-	-	54,485	栃木県
-	-	-	-	-	-	-	-	群馬県
503,954	-	503,954	-	-	-	-	-	埼玉県
5,327,550	332,781	4,994,769	-	-	-	-	-	千葉県
10,417	-	10,417	-	1,320	-	-	1,320	東京都
-	-	-	-	2,825,046	146,960	-	2,678,086	神奈川県
227,817	-	227,817	-	75,696	-	-	75,696	新潟県
-	-	-	-	40,917	-	-	40,917	富山県
-	-	-	-	270,513	-	-	270,513	石川県
132,852	-	132,852	-	7,554	-	-	7,554	福井県
-	-	-	-	-	-	-	-	山梨県
-	-	-	-	-	-	-	-	長野県
48,734	-	48,734	-	-	-	-	-	岐阜県
2,158,159	120,374	2,037,785	-	42,584	-	-	42,584	静岡県
7,579,165	519,181	7,059,984	-	390,214	-	-	390,214	愛知県
3,925,835	36,455	3,889,380	-	31,568	-	-	31,568	三重県
850,091	-	850,091	-	-	-	-	-	滋賀県
142,849	-	142,849	-	-	-	-	-	京都府
-	-	-	-	7,077,411	154,769	-	6,922,642	大阪府
759,050	23,400	735,650	-	3,148,635	168,900	-	2,979,735	兵庫県
-	-	-	-	-	-	-	-	奈良県
64,974	-	64,974	-	742,240	-	13,097	729,143	和歌山県
197,641	-	197,641	-	-	-	-	-	鳥取県
88,814	-	88,814	-	9,262	-	-	9,262	島根県
2,199,813	-	2,199,813	-	131,792	-	1,344	130,448	岡山県
1,238,634	-	1,060,443	178,191	868,608	-	-	868,608	広島県
2,642,893	14,300	2,628,593	-	103,417	-	-	103,417	山口県
947,672	46,980	900,692	-	898	-	-	898	徳島県
-	-	-	-	568,798	21,800	546,998	-	香川県
279,316	-	279,316	-	565,094	-	-	565,094	愛媛県
61,345	-	61,345	-	-	-	-	-	高知県
443,478	-	443,478	-	1,123,378	42,508	-	1,080,870	福岡県
74,132	-	74,132	-	161,473	-	-	161,473	佐賀県
-	-	-	-	1,004,324	-	-	1,004,324	長崎県
-	-	-	-	-	-	-	-	熊本県
614,716	-	614,716	-	19,157	-	-	19,157	大分県
52,554	-	52,554	-	6,951	-	-	6,951	宮崎県
14,047	-	14,047	-	990	-	-	990	鹿児島県
-	-	-	-	-	-	-	-	沖縄県
42,906,881	1,291,981	41,436,709	178,191	19,779,935	536,946	561,439	18,681,550	合 計

3. 軌道

区分 都道府県名	(1) 資金負担別投資実績				(2) 投資主体別資金負担別投資実績			
	総投資額	資金負担区分			投資額	資金負担区分		
		国費	都道府県費	市町村費		国費	都道府県費	市町村費
北海道	1,796,384	-	-	1,796,384	-	-	-	-
青森県	-	-	-	-	-	-	-	-
岩手県	-	-	-	-	-	-	-	-
宮城県	-	-	-	-	-	-	-	-
秋田県	-	-	-	-	-	-	-	-
山形県	-	-	-	-	-	-	-	-
福島県	-	-	-	-	-	-	-	-
茨城県	-	-	-	-	-	-	-	-
栃木県	-	-	-	-	-	-	-	-
群馬県	-	-	-	-	-	-	-	-
埼玉県	-	-	-	-	-	-	-	-
千葉県	-	-	-	-	-	-	-	-
東京都	2,968,217	-	2,968,217	-	-	-	-	-
神奈川県	-	-	-	-	-	-	-	-
新潟県	-	-	-	-	-	-	-	-
富山県	-	-	-	-	-	-	-	-
石川県	-	-	-	-	-	-	-	-
福井県	-	-	-	-	-	-	-	-
山梨県	-	-	-	-	-	-	-	-
長野県	-	-	-	-	-	-	-	-
岐阜県	-	-	-	-	-	-	-	-
静岡県	-	-	-	-	-	-	-	-
愛知県	-	-	-	-	-	-	-	-
三重県	-	-	-	-	-	-	-	-
滋賀県	-	-	-	-	-	-	-	-
京都府	-	-	-	-	-	-	-	-
大阪府	-	-	-	-	-	-	-	-
兵庫県	-	-	-	-	-	-	-	-
奈良県	-	-	-	-	-	-	-	-
和歌山県	-	-	-	-	-	-	-	-
鳥取県	-	-	-	-	-	-	-	-
島根県	-	-	-	-	-	-	-	-
岡山県	-	-	-	-	-	-	-	-
広島県	-	-	-	-	-	-	-	-
山口県	-	-	-	-	-	-	-	-
徳島県	-	-	-	-	-	-	-	-
香川県	-	-	-	-	-	-	-	-
愛媛県	-	-	-	-	-	-	-	-
高知県	-	-	-	-	-	-	-	-
福岡県	-	-	-	-	-	-	-	-
佐賀県	-	-	-	-	-	-	-	-
長崎県	-	-	-	-	-	-	-	-
熊本県	1,019,374	333,991	-	685,383	-	-	-	-
大分県	-	-	-	-	-	-	-	-
宮崎県	-	-	-	-	-	-	-	-
鹿児島県	595,347	75,710	-	519,637	-	-	-	-
沖縄県	-	-	-	-	-	-	-	-
合計	6,379,322	409,701	2,968,217	3,001,404	-	-	-	-

(単位：千円)

(2) 投資主体別資金負担別投資実績								区 分
口 都道府県				ハ 市 町 村				
投 資 額	資 金 負 担 区 分			投 資 額	資 金 負 担 区 分			都道府県名
	国 費	都道府県費	市 町 村 費		国 費	都道府県費	市 町 村 費	
-	-	-	-	1,796,384	-	-	1,796,384	北海道
-	-	-	-	-	-	-	-	青森県
-	-	-	-	-	-	-	-	岩手県
-	-	-	-	-	-	-	-	宮城県
-	-	-	-	-	-	-	-	秋田県
-	-	-	-	-	-	-	-	山形県
-	-	-	-	-	-	-	-	福島県
-	-	-	-	-	-	-	-	茨城県
-	-	-	-	-	-	-	-	栃木県
-	-	-	-	-	-	-	-	群馬県
-	-	-	-	-	-	-	-	埼玉県
-	-	-	-	-	-	-	-	千葉県
2,968,217	-	2,968,217	-	-	-	-	-	東京都
-	-	-	-	-	-	-	-	神奈川県
-	-	-	-	-	-	-	-	新潟県
-	-	-	-	-	-	-	-	富山県
-	-	-	-	-	-	-	-	石川県
-	-	-	-	-	-	-	-	福井県
-	-	-	-	-	-	-	-	山梨県
-	-	-	-	-	-	-	-	長野県
-	-	-	-	-	-	-	-	岐阜県
-	-	-	-	-	-	-	-	静岡県
-	-	-	-	-	-	-	-	愛知県
-	-	-	-	-	-	-	-	三重県
-	-	-	-	-	-	-	-	滋賀県
-	-	-	-	-	-	-	-	京都府
-	-	-	-	-	-	-	-	大阪府
-	-	-	-	-	-	-	-	兵庫県
-	-	-	-	-	-	-	-	奈良県
-	-	-	-	-	-	-	-	和歌山県
-	-	-	-	-	-	-	-	鳥取県
-	-	-	-	-	-	-	-	島根県
-	-	-	-	-	-	-	-	岡山県
-	-	-	-	-	-	-	-	広島県
-	-	-	-	-	-	-	-	山口県
-	-	-	-	-	-	-	-	徳島県
-	-	-	-	-	-	-	-	香川県
-	-	-	-	-	-	-	-	愛媛県
-	-	-	-	-	-	-	-	高知県
-	-	-	-	-	-	-	-	福岡県
-	-	-	-	-	-	-	-	佐賀県
-	-	-	-	-	-	-	-	長崎県
-	-	-	-	1,019,374	333,991	-	685,383	熊本県
-	-	-	-	-	-	-	-	大分県
-	-	-	-	-	-	-	-	宮崎県
-	-	-	-	595,347	75,710	-	519,637	鹿児島県
-	-	-	-	-	-	-	-	沖縄県
2,968,217	-	2,968,217	-	3,411,105	409,701	-	3,001,404	合 計

4. 自動車運送

区分 都道府県名	(1) 資金負担別投資実績				(2) 投資主体別資金負担別投資実績			
	総投資額	資金負担区分			投資額	資金負担区分		
		国費	都道府県費	市町村費		国費	都道府県費	市町村費
北海道	-	-	-	-	-	-	-	-
青森県	1,333,527	396,434	177,455	759,638	-	-	-	-
岩手県	-	-	-	-	-	-	-	-
宮城県	1,553,072	3,701	4,500	1,544,871	-	-	-	-
秋田県	-	-	-	-	-	-	-	-
山形県	-	-	-	-	-	-	-	-
福島県	-	-	-	-	-	-	-	-
茨城県	-	-	-	-	-	-	-	-
栃木県	-	-	-	-	-	-	-	-
群馬県	-	-	-	-	-	-	-	-
埼玉県	-	-	-	-	-	-	-	-
千葉県	-	-	-	-	-	-	-	-
東京都	6,355,509	8,385	6,338,240	8,884	-	-	-	-
神奈川県	1,389,112	6,718	9,978	1,372,416	-	-	-	-
新潟県	-	-	-	-	-	-	-	-
富山県	-	-	-	-	-	-	-	-
石川県	-	-	-	-	-	-	-	-
福井県	-	-	-	-	-	-	-	-
山梨県	-	-	-	-	-	-	-	-
長野県	3,205	-	-	3,205	-	-	-	-
岐阜県	-	-	-	-	-	-	-	-
静岡県	-	-	-	-	-	-	-	-
愛知県	2,863,506	2,353	13,881	2,847,272	-	-	-	-
三重県	-	-	-	-	-	-	-	-
滋賀県	-	-	-	-	-	-	-	-
京都府	-	-	-	-	-	-	-	-
大阪府	450,296	-	-	450,296	-	-	-	-
兵庫県	1,327,526	32,977	7,810	1,286,739	-	-	-	-
奈良県	-	-	-	-	-	-	-	-
和歌山県	-	-	-	-	-	-	-	-
鳥取県	-	-	-	-	-	-	-	-
島根県	264,005	62,902	-	201,103	-	-	-	-
岡山県	-	-	-	-	-	-	-	-
広島県	-	-	-	-	-	-	-	-
山口県	303,164	-	-	303,164	-	-	-	-
徳島県	24,361	-	178	24,183	-	-	-	-
香川県	-	-	-	-	-	-	-	-
愛媛県	-	-	-	-	-	-	-	-
高知県	-	-	-	-	-	-	-	-
福岡県	545,412	363,200	1,924	180,288	-	-	-	-
佐賀県	122,136	-	1,240	120,896	-	-	-	-
長崎県	142,169	1,436	140,733	-	-	-	-	-
熊本県	-	-	-	-	-	-	-	-
大分県	-	-	-	-	-	-	-	-
宮崎県	-	-	-	-	-	-	-	-
鹿児島県	61,365	299	134	60,932	-	-	-	-
沖縄県	-	-	-	-	-	-	-	-
合計	16,738,365	878,405	6,696,073	9,163,887	-	-	-	-

(単位：千円)

(2) 投資主体別資金負担別投資実績								区 分
口 都道府県				ハ 市 町 村				
投 資 額	資 金 負 担 区 分			投 資 額	資 金 負 担 区 分			
	国 費	都道府県費	市町村費		国 費	都道府県費	市町村費	
-	-	-	-	-	-	-	-	北海道
-	-	-	-	1,333,527	396,434	177,455	759,638	青森県
-	-	-	-	-	-	-	-	岩手県
-	-	-	-	1,553,072	3,701	4,500	1,544,871	宮城県
-	-	-	-	-	-	-	-	秋田県
-	-	-	-	-	-	-	-	山形県
-	-	-	-	-	-	-	-	福島県
-	-	-	-	-	-	-	-	茨城県
-	-	-	-	-	-	-	-	栃木県
-	-	-	-	-	-	-	-	群馬県
-	-	-	-	-	-	-	-	埼玉県
-	-	-	-	-	-	-	-	千葉県
6,300,818	8,385	6,292,433	-	54,691	-	45,807	8,884	東京都
-	-	-	-	1,389,112	6,718	9,978	1,372,416	神奈川県
-	-	-	-	-	-	-	-	新潟県
-	-	-	-	-	-	-	-	富山県
-	-	-	-	-	-	-	-	石川県
-	-	-	-	-	-	-	-	福井県
-	-	-	-	-	-	-	-	山梨県
-	-	-	-	3,205	-	-	3,205	長野県
-	-	-	-	-	-	-	-	岐阜県
-	-	-	-	-	-	-	-	静岡県
-	-	-	-	2,863,506	2,353	13,881	2,847,272	愛知県
-	-	-	-	-	-	-	-	三重県
-	-	-	-	-	-	-	-	滋賀県
-	-	-	-	-	-	-	-	京都府
-	-	-	-	450,296	-	-	450,296	大阪府
-	-	-	-	1,327,526	32,977	7,810	1,286,739	兵庫県
-	-	-	-	-	-	-	-	奈良県
-	-	-	-	-	-	-	-	和歌山県
-	-	-	-	-	-	-	-	鳥取県
-	-	-	-	264,005	62,902	-	201,103	島根県
-	-	-	-	-	-	-	-	岡山県
-	-	-	-	-	-	-	-	広島県
-	-	-	-	303,164	-	-	303,164	山口県
-	-	-	-	24,361	-	178	24,183	徳島県
-	-	-	-	-	-	-	-	香川県
-	-	-	-	-	-	-	-	愛媛県
-	-	-	-	-	-	-	-	高知県
-	-	-	-	545,412	363,200	1,924	180,288	福岡県
-	-	-	-	122,136	-	1,240	120,896	佐賀県
142,169	1,436	140,733	-	-	-	-	-	長崎県
-	-	-	-	-	-	-	-	熊本県
-	-	-	-	-	-	-	-	大分県
-	-	-	-	-	-	-	-	宮崎県
-	-	-	-	61,365	299	134	60,932	鹿児島県
-	-	-	-	-	-	-	-	沖縄県
6,442,987	9,821	6,433,166	-	10,295,378	868,584	262,907	9,163,887	合 計

5. 地下鉄

区分 都道府県名	(1) 資金負担別投資実績				(2) 投資主体別資金負担別投資実績			
	総投資額	資金負担区分			投資額	資金負担区分		
		国費	都道府県費	市町村費		国費	都道府県費	市町村費
北海道	16,947,410	392,340	-	16,555,070	-	-	-	-
青森県	-	-	-	-	-	-	-	-
岩手県	-	-	-	-	-	-	-	-
宮城県	5,619,934	-	-	5,619,934	-	-	-	-
秋田県	-	-	-	-	-	-	-	-
山形県	-	-	-	-	-	-	-	-
福島県	-	-	-	-	-	-	-	-
茨城県	-	-	-	-	-	-	-	-
栃木県	-	-	-	-	-	-	-	-
群馬県	-	-	-	-	-	-	-	-
埼玉県	-	-	-	-	-	-	-	-
千葉県	-	-	-	-	-	-	-	-
東京都	91,334,187	458,582	90,875,605	-	-	-	-	-
神奈川県	23,588,142	281,294	-	23,306,848	-	-	-	-
新潟県	-	-	-	-	-	-	-	-
富山県	-	-	-	-	-	-	-	-
石川県	-	-	-	-	-	-	-	-
福井県	-	-	-	-	-	-	-	-
山梨県	-	-	-	-	-	-	-	-
長野県	-	-	-	-	-	-	-	-
岐阜県	-	-	-	-	-	-	-	-
静岡県	-	-	-	-	-	-	-	-
愛知県	19,041,935	69,884	30,000	18,942,051	-	-	-	-
三重県	-	-	-	-	-	-	-	-
滋賀県	-	-	-	-	-	-	-	-
京都府	10,819,079	10,000	-	10,809,079	-	-	-	-
大阪府	-	-	-	-	-	-	-	-
兵庫県	13,857,037	91,664	-	13,765,373	-	-	-	-
奈良県	-	-	-	-	-	-	-	-
和歌山県	-	-	-	-	-	-	-	-
鳥取県	-	-	-	-	-	-	-	-
島根県	-	-	-	-	-	-	-	-
岡山県	-	-	-	-	-	-	-	-
広島県	-	-	-	-	-	-	-	-
山口県	-	-	-	-	-	-	-	-
徳島県	-	-	-	-	-	-	-	-
香川県	-	-	-	-	-	-	-	-
愛媛県	-	-	-	-	-	-	-	-
高知県	-	-	-	-	-	-	-	-
福岡県	23,198,445	2,328,269	-	20,870,176	-	-	-	-
佐賀県	-	-	-	-	-	-	-	-
長崎県	-	-	-	-	-	-	-	-
熊本県	-	-	-	-	-	-	-	-
大分県	-	-	-	-	-	-	-	-
宮崎県	-	-	-	-	-	-	-	-
鹿児島県	-	-	-	-	-	-	-	-
沖縄県	-	-	-	-	-	-	-	-
合計	204,406,169	3,632,033	90,905,605	109,868,531	-	-	-	-

(単位：千円)

(2) 投資主体別資金負担別投資実績								区 分
口 都道府県				ハ 市 町 村				
投 資 額	資 金 負 担 区 分			投 資 額	資 金 負 担 区 分			
	国 費	都道府県費	市 町 村 費		国 費	都道府県費	市 町 村 費	都道府県名
-	-	-	-	16,947,410	392,340	-	16,555,070	北海道
-	-	-	-	-	-	-	-	青森県
-	-	-	-	-	-	-	-	岩手県
-	-	-	-	5,619,934	-	-	5,619,934	宮城県
-	-	-	-	-	-	-	-	秋田県
-	-	-	-	-	-	-	-	山形県
-	-	-	-	-	-	-	-	福島県
-	-	-	-	-	-	-	-	茨城県
-	-	-	-	-	-	-	-	栃木県
-	-	-	-	-	-	-	-	群馬県
-	-	-	-	-	-	-	-	埼玉県
-	-	-	-	-	-	-	-	千葉県
91,334,187	458,582	90,875,605	-	-	-	-	-	東京都
-	-	-	-	23,588,142	281,294	-	23,306,848	神奈川県
-	-	-	-	-	-	-	-	新潟県
-	-	-	-	-	-	-	-	富山県
-	-	-	-	-	-	-	-	石川県
-	-	-	-	-	-	-	-	福井県
-	-	-	-	-	-	-	-	山梨県
-	-	-	-	-	-	-	-	長野県
-	-	-	-	-	-	-	-	岐阜県
-	-	-	-	-	-	-	-	静岡県
-	-	-	-	19,041,935	69,884	30,000	18,942,051	愛知県
-	-	-	-	-	-	-	-	三重県
-	-	-	-	-	-	-	-	滋賀県
-	-	-	-	10,819,079	10,000	-	10,809,079	京都府
-	-	-	-	-	-	-	-	大阪府
-	-	-	-	13,857,037	91,664	-	13,765,373	兵庫県
-	-	-	-	-	-	-	-	奈良県
-	-	-	-	-	-	-	-	和歌山県
-	-	-	-	-	-	-	-	鳥取県
-	-	-	-	-	-	-	-	島根県
-	-	-	-	-	-	-	-	岡山県
-	-	-	-	-	-	-	-	広島県
-	-	-	-	-	-	-	-	山口県
-	-	-	-	-	-	-	-	徳島県
-	-	-	-	-	-	-	-	香川県
-	-	-	-	-	-	-	-	愛媛県
-	-	-	-	-	-	-	-	高知県
-	-	-	-	23,198,445	2,328,269	-	20,870,176	福岡県
-	-	-	-	-	-	-	-	佐賀県
-	-	-	-	-	-	-	-	長崎県
-	-	-	-	-	-	-	-	熊本県
-	-	-	-	-	-	-	-	大分県
-	-	-	-	-	-	-	-	宮崎県
-	-	-	-	-	-	-	-	鹿児島県
-	-	-	-	-	-	-	-	沖縄県
91,334,187	458,582	90,875,605	-	113,071,982	3,173,451	30,000	109,868,531	合 計

6. 船舶

区分 都道府県名	(1) 資金負担別投資実績				(2) 投資主体別資金負担別投資実績			
	総投資額	資金負担区分			投資額	資金負担区分		
		国費	都道府県費	市町村費		国費	都道府県費	市町村費
北海道	-	-	-	-	-	-	-	-
青森県	-	-	-	-	-	-	-	-
岩手県	-	-	-	-	-	-	-	-
宮城県	-	-	-	-	-	-	-	-
秋田県	-	-	-	-	-	-	-	-
山形県	36,941	-	-	36,941	-	-	-	-
福島県	-	-	-	-	-	-	-	-
茨城県	-	-	-	-	-	-	-	-
栃木県	-	-	-	-	-	-	-	-
群馬県	-	-	-	-	-	-	-	-
埼玉県	-	-	-	-	-	-	-	-
千葉県	-	-	-	-	-	-	-	-
東京都	-	-	-	-	-	-	-	-
神奈川県	-	-	-	-	-	-	-	-
新潟県	-	-	-	-	-	-	-	-
富山県	-	-	-	-	-	-	-	-
石川県	-	-	-	-	-	-	-	-
福井県	-	-	-	-	-	-	-	-
山梨県	-	-	-	-	-	-	-	-
長野県	-	-	-	-	-	-	-	-
岐阜県	-	-	-	-	-	-	-	-
静岡県	-	-	-	-	-	-	-	-
愛知県	-	-	-	-	-	-	-	-
三重県	85,172	-	-	85,172	-	-	-	-
滋賀県	-	-	-	-	-	-	-	-
京都府	-	-	-	-	-	-	-	-
大阪府	-	-	-	-	-	-	-	-
兵庫県	-	-	-	-	-	-	-	-
奈良県	-	-	-	-	-	-	-	-
和歌山県	-	-	-	-	-	-	-	-
鳥取県	-	-	-	-	-	-	-	-
島根県	-	-	-	-	-	-	-	-
岡山県	-	-	-	-	-	-	-	-
広島県	16,458	8,317	-	8,141	-	-	-	-
山口県	38,822	-	-	38,822	-	-	-	-
徳島県	-	-	-	-	-	-	-	-
香川県	14,305	-	-	14,305	-	-	-	-
愛媛県	104,321	13,009	7,512	83,800	-	-	-	-
高知県	145,658	25,911	621	119,126	-	-	-	-
福岡県	271,266	-	-	271,266	-	-	-	-
佐賀県	-	-	-	-	-	-	-	-
長崎県	78,257	-	-	78,257	-	-	-	-
熊本県	-	-	-	-	-	-	-	-
大分県	50,047	-	-	50,047	-	-	-	-
宮崎県	-	-	-	-	-	-	-	-
鹿児島県	320,424	-	-	320,424	-	-	-	-
沖縄県	278,329	-	-	278,329	-	-	-	-
合計	1,440,000	47,237	8,133	1,384,630	-	-	-	-

(単位：千円)

(2) 投資主体別資金負担別投資実績								区 分
口 都道府県				ハ 市 町 村				
投 資 額	資金負担区分			投 資 額	資金負担区分			
	国 費	都道府県費	市町村費		国 費	都道府県費	市町村費	
-	-	-	-	-	-	-	-	北海道
-	-	-	-	-	-	-	-	青森県
-	-	-	-	-	-	-	-	岩手県
-	-	-	-	-	-	-	-	宮城県
-	-	-	-	-	-	-	-	秋田県
-	-	-	-	36,941	-	-	36,941	山形県
-	-	-	-	-	-	-	-	福島県
-	-	-	-	-	-	-	-	茨城県
-	-	-	-	-	-	-	-	栃木県
-	-	-	-	-	-	-	-	群馬県
-	-	-	-	-	-	-	-	埼玉県
-	-	-	-	-	-	-	-	千葉県
-	-	-	-	-	-	-	-	東京都
-	-	-	-	-	-	-	-	神奈川県
-	-	-	-	-	-	-	-	新潟県
-	-	-	-	-	-	-	-	富山県
-	-	-	-	-	-	-	-	石川県
-	-	-	-	-	-	-	-	福井県
-	-	-	-	-	-	-	-	山梨県
-	-	-	-	-	-	-	-	長野県
-	-	-	-	-	-	-	-	岐阜県
-	-	-	-	-	-	-	-	静岡県
-	-	-	-	-	-	-	-	愛知県
-	-	-	-	85,172	-	-	85,172	三重県
-	-	-	-	-	-	-	-	滋賀県
-	-	-	-	-	-	-	-	京都府
-	-	-	-	-	-	-	-	大阪府
-	-	-	-	-	-	-	-	兵庫県
-	-	-	-	-	-	-	-	奈良県
-	-	-	-	-	-	-	-	和歌山県
-	-	-	-	-	-	-	-	鳥取県
-	-	-	-	-	-	-	-	島根県
-	-	-	-	-	-	-	-	岡山県
-	-	-	-	16,458	8,317	-	8,141	広島県
-	-	-	-	38,822	-	-	38,822	山口県
-	-	-	-	-	-	-	-	徳島県
-	-	-	-	14,305	-	-	14,305	香川県
-	-	-	-	104,321	13,009	7,512	83,800	愛媛県
-	-	-	-	145,658	25,911	621	119,126	高知県
-	-	-	-	271,266	-	-	271,266	福岡県
-	-	-	-	-	-	-	-	佐賀県
-	-	-	-	78,257	-	-	78,257	長崎県
-	-	-	-	-	-	-	-	熊本県
-	-	-	-	50,047	-	-	50,047	大分県
-	-	-	-	-	-	-	-	宮崎県
-	-	-	-	320,424	-	-	320,424	鹿児島県
-	-	-	-	278,329	-	-	278,329	沖縄県
-	-	-	-	1,440,000	47,237	8,133	1,384,630	合 計

7. 電気

区分 都道府県名	(1) 資金負担別投資実績				(2) 投資主体別資金負担別投資実績			
	総投資額	資金負担区分			投資額	資金負担区分		
		国費	都道府県費	市町村費		国費	都道府県費	市町村費
北海道	2,622,010	-	1,369,880	1,252,130	-	-	-	-
青森県	-	-	-	-	-	-	-	-
岩手県	1,882,552	-	1,882,420	132	-	-	-	-
宮城県	-	-	-	-	-	-	-	-
秋田県	3,170,070	-	3,156,870	13,200	-	-	-	-
山形県	2,881,860	-	2,813,773	68,087	-	-	-	-
福島県	-	-	-	-	-	-	-	-
茨城県	-	-	-	-	-	-	-	-
栃木県	801,448	-	801,448	-	-	-	-	-
群馬県	16,405	6,966	-	9,439	-	-	-	-
埼玉県	-	-	-	-	-	-	-	-
千葉県	17,310	-	-	17,310	-	-	-	-
東京都	145,749	-	145,749	-	-	-	-	-
神奈川県	2,635,560	-	1,887,799	747,761	-	-	-	-
新潟県	1,264,873	-	1,264,873	-	-	-	-	-
富山県	-	-	-	-	-	-	-	-
石川県	219,216	-	-	219,216	-	-	-	-
福井県	-	-	-	-	-	-	-	-
山梨県	2,188,597	-	2,187,644	953	-	-	-	-
長野県	4,216,023	-	4,139,262	76,761	-	-	-	-
岐阜県	3,801	-	-	3,801	-	-	-	-
静岡県	155,584	-	-	155,584	-	-	-	-
愛知県	643	-	-	643	-	-	-	-
三重県	463	-	463	-	-	-	-	-
滋賀県	-	-	-	-	-	-	-	-
京都府	31,101	-	31,101	-	-	-	-	-
大阪府	-	-	-	-	-	-	-	-
兵庫県	47	-	-	47	-	-	-	-
奈良県	-	-	-	-	-	-	-	-
和歌山県	-	-	-	-	-	-	-	-
鳥取県	298,528	-	111,863	186,665	-	-	-	-
島根県	10,041	-	-	10,041	-	-	-	-
岡山県	1,398,092	-	1,397,965	127	-	-	-	-
広島県	2,119	-	-	2,119	-	-	-	-
山口県	586,072	15,062	571,010	-	-	-	-	-
徳島県	57	-	-	57	-	-	-	-
香川県	-	-	-	-	-	-	-	-
愛媛県	783,999	-	781,893	2,106	-	-	-	-
高知県	298,703	-	278,212	20,491	-	-	-	-
福岡県	300,535	-	300,535	-	-	-	-	-
佐賀県	-	-	-	-	-	-	-	-
長崎県	-	-	-	-	-	-	-	-
熊本県	2,225,217	-	2,221,633	3,584	-	-	-	-
大分県	4,148,101	-	4,148,101	-	-	-	-	-
宮崎県	3,324,153	-	3,299,647	24,506	-	-	-	-
鹿児島県	-	-	-	-	-	-	-	-
沖縄県	-	-	-	-	-	-	-	-
合計	35,628,929	22,028	32,792,141	2,814,760	-	-	-	-

(単位：千円)

(2) 投資主体別資金負担別投資実績								区 分
口 都道府県				ハ 市町村				
投 資 額	資 金 負 担 区 分			投 資 額	資 金 負 担 区 分			
	国 費	都道府県費	市町村費		国 費	都道府県費	市町村費	
1,369,880	-	1,369,880	-	1,252,130	-	-	1,252,130	北海道
-	-	-	-	-	-	-	-	青森県
1,882,420	-	1,882,420	-	132	-	-	132	岩手県
-	-	-	-	-	-	-	-	宮城県
3,156,870	-	3,156,870	-	13,200	-	-	13,200	秋田県
2,813,773	-	2,813,773	-	68,087	-	-	68,087	山形県
-	-	-	-	-	-	-	-	福島県
-	-	-	-	-	-	-	-	茨城県
801,448	-	801,448	-	-	-	-	-	栃木県
6,966	6,966	-	-	9,439	-	-	9,439	群馬県
-	-	-	-	-	-	-	-	埼玉県
-	-	-	-	17,310	-	-	17,310	千葉県
145,749	-	145,749	-	-	-	-	-	東京都
2,609,193	-	1,887,799	721,394	26,367	-	-	26,367	神奈川県
1,264,873	-	1,264,873	-	-	-	-	-	新潟県
-	-	-	-	-	-	-	-	富山県
-	-	-	-	219,216	-	-	219,216	石川県
-	-	-	-	-	-	-	-	福井県
2,187,644	-	2,187,644	-	953	-	-	953	山梨県
3,916,355	-	3,916,355	-	299,668	-	222,907	76,761	長野県
-	-	-	-	3,801	-	-	3,801	岐阜県
-	-	-	-	155,584	-	-	155,584	静岡県
-	-	-	-	643	-	-	643	愛知県
463	-	463	-	-	-	-	-	三重県
-	-	-	-	-	-	-	-	滋賀県
31,101	-	31,101	-	-	-	-	-	京都府
-	-	-	-	-	-	-	-	大阪府
-	-	-	-	47	-	-	47	兵庫県
-	-	-	-	-	-	-	-	奈良県
-	-	-	-	-	-	-	-	和歌山県
111,863	-	111,863	-	186,665	-	-	186,665	鳥取県
-	-	-	-	10,041	-	-	10,041	島根県
1,397,965	-	1,397,965	-	127	-	-	127	岡山県
-	-	-	-	2,119	-	-	2,119	広島県
586,072	15,062	571,010	-	-	-	-	-	山口県
-	-	-	-	57	-	-	57	徳島県
-	-	-	-	-	-	-	-	香川県
781,893	-	781,893	-	2,106	-	-	2,106	愛媛県
278,212	-	278,212	-	20,491	-	-	20,491	高知県
300,535	-	300,535	-	-	-	-	-	福岡県
-	-	-	-	-	-	-	-	佐賀県
-	-	-	-	-	-	-	-	長崎県
2,221,633	-	2,221,633	-	3,584	-	-	3,584	熊本県
4,148,101	-	4,148,101	-	-	-	-	-	大分県
3,299,647	-	3,299,647	-	24,506	-	-	24,506	宮崎県
-	-	-	-	-	-	-	-	鹿児島県
-	-	-	-	-	-	-	-	沖縄県
33,312,656	22,028	32,569,234	721,394	2,316,273	-	222,907	2,093,366	合 計

8. ガス

区分 都道府県名	(1) 資金負担別投資実績				(2) 投資主体別資金負担別投資実績			
	総投資額	資金負担区分			投資額	資金負担区分		
		国費	都道府県費	市町村費		国	都道府県費	市町村費
北海道	19,510	-	-	19,510	-	-	-	-
青森県	-	-	-	-	-	-	-	-
岩手県	-	-	-	-	-	-	-	-
宮城県	4,618,095	27,723	-	4,590,372	-	-	-	-
秋田県	357,738	-	-	357,738	-	-	-	-
山形県	107,036	-	-	107,036	-	-	-	-
福島県	-	-	-	-	-	-	-	-
茨城県	-	-	-	-	-	-	-	-
栃木県	-	-	-	-	-	-	-	-
群馬県	-	-	-	-	-	-	-	-
埼玉県	-	-	-	-	-	-	-	-
千葉県	1,647,729	-	-	1,647,729	-	-	-	-
東京都	-	-	-	-	-	-	-	-
神奈川県	-	-	-	-	-	-	-	-
新潟県	1,626,078	-	29,682	1,596,396	-	-	-	-
富山県	-	-	-	-	-	-	-	-
石川県	1,515,127	-	-	1,515,127	-	-	-	-
福井県	-	-	-	-	-	-	-	-
山梨県	-	-	-	-	-	-	-	-
長野県	-	-	-	-	-	-	-	-
岐阜県	-	-	-	-	-	-	-	-
静岡県	-	-	-	-	-	-	-	-
愛知県	-	-	-	-	-	-	-	-
三重県	-	-	-	-	-	-	-	-
滋賀県	1,099,302	-	-	1,099,302	-	-	-	-
京都府	-	-	-	-	-	-	-	-
大阪府	-	-	-	-	-	-	-	-
兵庫県	-	-	-	-	-	-	-	-
奈良県	-	-	-	-	-	-	-	-
和歌山県	-	-	-	-	-	-	-	-
鳥取県	-	-	-	-	-	-	-	-
島根県	204,040	-	-	204,040	-	-	-	-
岡山県	-	-	-	-	-	-	-	-
広島県	-	-	-	-	-	-	-	-
山口県	-	-	-	-	-	-	-	-
徳島県	-	-	-	-	-	-	-	-
香川県	-	-	-	-	-	-	-	-
愛媛県	-	-	-	-	-	-	-	-
高知県	-	-	-	-	-	-	-	-
福岡県	-	-	-	-	-	-	-	-
佐賀県	-	-	-	-	-	-	-	-
長崎県	-	-	-	-	-	-	-	-
熊本県	-	-	-	-	-	-	-	-
大分県	-	-	-	-	-	-	-	-
宮崎県	-	-	-	-	-	-	-	-
鹿児島県	-	-	-	-	-	-	-	-
沖縄県	-	-	-	-	-	-	-	-
合計	11,194,655	27,723	29,682	11,137,250	-	-	-	-

(単位：千円)

(2) 投資主体別資金負担別投資実績								区 分
口 都道府県				ハ 市 町 村				
投 資 額	資金負担区分			投 資 額	資金負担区分			
	国 費	都道府県費	市 町 村 費		国 費	都道府県費	市 町 村 費	
-	-	-	-	19,510	-	-	19,510	北海道
-	-	-	-	-	-	-	-	青森県
-	-	-	-	-	-	-	-	岩手県
-	-	-	-	4,618,095	27,723	-	4,590,372	宮城県
-	-	-	-	357,738	-	-	357,738	秋田県
-	-	-	-	107,036	-	-	107,036	山形県
-	-	-	-	-	-	-	-	福島県
-	-	-	-	-	-	-	-	茨城県
-	-	-	-	-	-	-	-	栃木県
-	-	-	-	-	-	-	-	群馬県
-	-	-	-	-	-	-	-	埼玉県
-	-	-	-	1,647,729	-	-	1,647,729	千葉県
-	-	-	-	-	-	-	-	東京都
-	-	-	-	-	-	-	-	神奈川県
-	-	-	-	1,626,078	-	29,682	1,596,396	新潟県
-	-	-	-	-	-	-	-	富山県
-	-	-	-	1,515,127	-	-	1,515,127	石川県
-	-	-	-	-	-	-	-	福井県
-	-	-	-	-	-	-	-	山梨県
-	-	-	-	-	-	-	-	長野県
-	-	-	-	-	-	-	-	岐阜県
-	-	-	-	-	-	-	-	静岡県
-	-	-	-	-	-	-	-	愛知県
-	-	-	-	-	-	-	-	三重県
-	-	-	-	1,099,302	-	-	1,099,302	滋賀県
-	-	-	-	-	-	-	-	京都府
-	-	-	-	-	-	-	-	大阪府
-	-	-	-	-	-	-	-	兵庫県
-	-	-	-	-	-	-	-	奈良県
-	-	-	-	-	-	-	-	和歌山県
-	-	-	-	-	-	-	-	鳥取県
-	-	-	-	204,040	-	-	204,040	島根県
-	-	-	-	-	-	-	-	岡山県
-	-	-	-	-	-	-	-	広島県
-	-	-	-	-	-	-	-	山口県
-	-	-	-	-	-	-	-	徳島県
-	-	-	-	-	-	-	-	香川県
-	-	-	-	-	-	-	-	愛媛県
-	-	-	-	-	-	-	-	高知県
-	-	-	-	-	-	-	-	福岡県
-	-	-	-	-	-	-	-	佐賀県
-	-	-	-	-	-	-	-	長崎県
-	-	-	-	-	-	-	-	熊本県
-	-	-	-	-	-	-	-	大分県
-	-	-	-	-	-	-	-	宮崎県
-	-	-	-	-	-	-	-	鹿児島県
-	-	-	-	-	-	-	-	沖縄県
-	-	-	-	11,194,655	27,723	29,682	11,137,250	合 計

9. 港湾整備

区分 都道府県名	(1) 資金負担別投資実績				(2) 投資主体別資金負担別投資実績			
	総投資額	資金負担区分			投資額	資金負担区分		
		国費	都道府県費	市町村費		国費	都道府県費	市町村費
北海道	3,696,126	48,501	1,369,110	2,278,515	-	-	-	-
青森県	185,827	-	185,827	-	-	-	-	-
岩手県	463,491	-	463,491	-	-	-	-	-
宮城県	6,603,137	-	6,603,137	-	-	-	-	-
秋田県	-	-	-	-	-	-	-	-
山形県	33,472	-	33,472	-	-	-	-	-
福島県	-	-	-	-	-	-	-	-
茨城県	1,637,900	-	1,637,900	-	-	-	-	-
栃木県	-	-	-	-	-	-	-	-
群馬県	-	-	-	-	-	-	-	-
埼玉県	-	-	-	-	-	-	-	-
千葉県	-	-	-	-	-	-	-	-
東京都	489,241	-	489,241	-	-	-	-	-
神奈川県	23,547,779	-	-	23,547,779	-	-	-	-
新潟県	-	-	-	-	-	-	-	-
富山県	190,791	-	190,791	-	-	-	-	-
石川県	-	-	-	-	-	-	-	-
福井県	431	-	-	431	-	-	-	-
山梨県	-	-	-	-	-	-	-	-
長野県	-	-	-	-	-	-	-	-
岐阜県	-	-	-	-	-	-	-	-
静岡県	-	-	-	-	-	-	-	-
愛知県	5,614,255	-	5,614,255	-	-	-	-	-
三重県	1,063,672	-	-	1,063,672	-	-	-	-
滋賀県	-	-	-	-	-	-	-	-
京都府	230,667	-	230,165	502	-	-	-	-
大阪府	1,862,409	-	476,777	1,385,632	-	-	-	-
兵庫県	2,844,082	379,473	28,000	2,436,609	-	-	-	-
奈良県	-	-	-	-	-	-	-	-
和歌山県	483	-	-	483	-	-	-	-
鳥取県	423,314	4,184	419,130	-	-	-	-	-
島根県	188,863	51,097	137,766	-	-	-	-	-
岡山県	-	-	-	-	-	-	-	-
広島県	130,131	-	-	130,131	-	-	-	-
山口県	1,828,634	4,316	1,281,038	543,280	-	-	-	-
徳島県	78,882	-	78,882	-	-	-	-	-
香川県	14,173	-	-	14,173	-	-	-	-
愛媛県	127,227	-	-	127,227	-	-	-	-
高知県	-	-	-	-	-	-	-	-
福岡県	5,201,859	-	589,959	4,611,900	-	-	-	-
佐賀県	-	-	-	-	-	-	-	-
長崎県	612,500	-	600,446	12,054	-	-	-	-
熊本県	679,021	-	679,021	-	-	-	-	-
大分県	2,079,036	-	2,079,036	-	-	-	-	-
宮崎県	-	-	-	-	-	-	-	-
鹿児島県	-	-	-	-	-	-	-	-
沖縄県	3,593,594	-	98,894	3,494,700	-	-	-	-
合計	63,420,997	487,571	23,286,338	39,647,088	-	-	-	-

(単位：千円)

(2) 投資主体別資金負担別投資実績								区 分
口 都道府県				ハ 市町村				
投資額	資金負担区分			投資額	資金負担区分			
	国費	都道府県費	市町村費		国費	都道府県費	市町村費	
-	-	-	-	3,696,126	48,501	1,369,110	2,278,515	北海道
185,827	-	185,827	-	-	-	-	-	青森県
463,491	-	463,491	-	-	-	-	-	岩手県
6,603,137	-	6,603,137	-	-	-	-	-	宮城県
-	-	-	-	-	-	-	-	秋田県
33,472	-	33,472	-	-	-	-	-	山形県
-	-	-	-	-	-	-	-	福島県
1,637,900	-	1,637,900	-	-	-	-	-	茨城県
-	-	-	-	-	-	-	-	栃木県
-	-	-	-	-	-	-	-	群馬県
-	-	-	-	-	-	-	-	埼玉県
-	-	-	-	-	-	-	-	千葉県
489,241	-	489,241	-	-	-	-	-	東京都
-	-	-	-	23,547,779	-	-	23,547,779	神奈川県
-	-	-	-	-	-	-	-	新潟県
190,791	-	190,791	-	-	-	-	-	富山県
-	-	-	-	-	-	-	-	石川県
-	-	-	-	431	-	-	431	福井県
-	-	-	-	-	-	-	-	山梨県
-	-	-	-	-	-	-	-	長野県
-	-	-	-	-	-	-	-	岐阜県
-	-	-	-	-	-	-	-	静岡県
2,668,987	-	2,668,987	-	2,945,268	-	2,945,268	-	愛知県
-	-	-	-	1,063,672	-	-	1,063,672	三重県
-	-	-	-	-	-	-	-	滋賀県
230,165	-	230,165	-	502	-	-	502	京都府
476,777	-	476,777	-	1,385,632	-	-	1,385,632	大阪府
28,000	-	28,000	-	2,816,082	379,473	-	2,436,609	兵庫県
-	-	-	-	-	-	-	-	奈良県
-	-	-	-	483	-	-	483	和歌山県
2,876	-	2,876	-	420,438	4,184	416,254	-	鳥取県
188,863	51,097	137,766	-	-	-	-	-	島根県
-	-	-	-	-	-	-	-	岡山県
-	-	-	-	130,131	-	-	130,131	広島県
1,281,038	-	1,281,038	-	547,596	4,316	-	543,280	山口県
78,882	-	78,882	-	-	-	-	-	徳島県
-	-	-	-	14,173	-	-	14,173	香川県
-	-	-	-	127,227	-	-	127,227	愛媛県
-	-	-	-	-	-	-	-	高知県
589,959	-	589,959	-	4,611,900	-	-	4,611,900	福岡県
-	-	-	-	-	-	-	-	佐賀県
600,446	-	600,446	-	12,054	-	-	12,054	長崎県
679,021	-	679,021	-	-	-	-	-	熊本県
2,079,036	-	2,079,036	-	-	-	-	-	大分県
-	-	-	-	-	-	-	-	宮崎県
-	-	-	-	-	-	-	-	鹿児島県
-	-	-	-	3,593,594	-	98,894	3,494,700	沖縄県
18,507,909	51,097	18,456,812	-	44,913,088	436,474	4,829,526	39,647,088	合 計

10. 病院

区分 都道府県名	(1) 資金負担別投資実績				(2) 投資主体別資金負担別投資実績			
	総投資額	資金負担区分			投資額	資金負担区分		
		国費	都道府県費	市町村費		国費	都道府県費	市町村費
北海道	19,459,434	2,051,770	1,300,326	16,107,338	-	-	-	-
青森県	9,483,389	349,948	3,031,893	6,101,548	-	-	-	-
岩手県	7,889,590	488,212	7,237,430	163,948	-	-	-	-
宮城県	3,626,095	289,264	12,381	3,324,450	-	-	-	-
秋田県	2,555,984	101,480	37,539	2,416,965	-	-	-	-
山形県	12,107,228	2,183,196	5,766,233	4,157,799	-	-	-	-
福島県	2,201,061	125,478	333,908	1,741,675	-	-	-	-
茨城県	998,861	4,653	302,181	692,027	-	-	-	-
栃木県	621,854	-	307,825	314,029	-	-	-	-
群馬県	5,856,739	50,550	1,912,047	3,894,142	-	-	-	-
埼玉県	3,807,547	200,114	119,641	3,487,792	-	-	-	-
千葉県	4,920,412	26,328	7,700	4,886,384	-	-	-	-
東京都	21,861,352	867,019	14,084,399	6,909,934	-	-	-	-
神奈川県	9,326,477	543,854	110,194	8,672,429	-	-	-	-
新潟県	10,651,760	113,449	8,566,839	1,971,472	-	-	-	-
富山県	3,983,310	164,888	1,147,751	2,670,671	-	-	-	-
石川県	3,470,199	97,318	260,814	3,112,067	-	-	-	-
福井県	3,727,603	134,802	2,493,921	1,098,880	-	-	-	-
山梨県	2,061,918	231,899	73,281	1,756,738	-	-	-	-
長野県	5,821,809	415,191	138,283	5,268,335	-	-	-	-
岐阜県	4,511,112	115,984	67,320	4,327,808	-	-	-	-
静岡県	7,733,139	1,327,111	200,015	6,206,013	-	-	-	-
愛知県	19,978,672	1,003,455	2,472,344	16,502,873	-	-	-	-
三重県	5,937,901	351,211	313,350	5,273,340	-	-	-	-
滋賀県	3,573,885	178,350	1,656,782	1,738,753	-	-	-	-
京都府	3,175,665	53,953	338,400	2,783,312	-	-	-	-
大阪府	5,106,998	299,512	300,395	4,507,091	-	-	-	-
兵庫県	44,844,988	1,871,950	29,955,797	13,017,241	-	-	-	-
奈良県	647,361	24,212	-	623,149	-	-	-	-
和歌山県	4,097,035	489,567	66,086	3,541,382	-	-	-	-
鳥取県	1,745,751	38,342	785,129	922,280	-	-	-	-
島根県	4,238,569	206,226	1,512,351	2,519,992	-	-	-	-
岡山県	838,685	84,339	1,782	752,564	-	-	-	-
広島県	5,509,610	50,963	4,521	5,454,126	-	-	-	-
山口県	2,210,694	106,955	-	2,103,739	-	-	-	-
徳島県	4,888,770	178,425	2,498,881	2,211,464	-	-	-	-
香川県	7,891,047	23,775	2,810,604	5,056,668	-	-	-	-
愛媛県	1,956,537	137,620	26,538	1,792,379	-	-	-	-
高知県	1,334,218	32,359	3,722	1,298,137	-	-	-	-
福岡県	614,644	-	-	614,644	-	-	-	-
佐賀県	712,368	54,581	3,600	654,187	-	-	-	-
長崎県	4,147,940	-	3,801,805	346,135	-	-	-	-
熊本県	3,958,905	399,221	200,441	3,359,243	-	-	-	-
大分県	2,036,510	274,247	1,003,628	758,635	-	-	-	-
宮崎県	462,575	30,674	10,937	420,964	-	-	-	-
鹿児島県	5,033,102	658,480	1,719,232	2,655,390	-	-	-	-
沖縄県	3,639,042	1,418,235	2,201,612	19,195	-	-	-	-
合計	285,258,345	17,849,160	99,199,858	168,209,327	-	-	-	-

(単位：千円)

(2) 投資主体別資金負担別投資実績								区 分
口 都道府県				ハ 市 町 村				
投 資 額	資 金 負 担 区 分			投 資 額	資 金 負 担 区 分			
	国 費	都道府県費	市町村費		国 費	都道府県費	市町村費	
735,462	-	735,462	-	18,723,972	2,051,770	564,864	16,107,338	北海道
2,494,265	80,986	2,413,279	-	6,989,124	268,962	618,614	6,101,548	青森県
7,672,463	437,545	7,234,918	-	217,127	50,667	2,512	163,948	岩手県
-	-	-	-	3,626,095	289,264	12,381	3,324,450	宮城県
-	-	-	-	2,555,984	101,480	37,539	2,416,965	秋田県
4,937,607	844,425	4,093,182	-	7,169,621	1,338,771	1,673,051	4,157,799	山形県
172,434	28,810	143,624	-	2,028,627	96,668	190,284	1,741,675	福島県
302,181	-	302,181	-	696,680	4,653	-	692,027	茨城県
307,825	-	307,825	-	314,029	-	-	314,029	栃木県
1,838,709	-	1,838,709	-	4,018,030	50,550	73,338	3,894,142	群馬県
127,149	7,508	119,641	-	3,680,398	192,606	-	3,487,792	埼玉県
-	-	-	-	4,920,412	26,328	7,700	4,886,384	千葉県
14,620,537	647,427	13,973,110	-	7,240,815	219,592	111,289	6,909,934	東京都
-	-	-	-	9,326,477	543,854	110,194	8,672,429	神奈川県
8,646,725	111,348	8,535,377	-	2,005,035	2,101	31,462	1,971,472	新潟県
1,041,753	5,433	1,036,320	-	2,941,557	159,455	111,431	2,670,671	富山県
-	-	-	-	3,470,199	97,318	260,814	3,112,067	石川県
2,168,003	-	2,168,003	-	1,559,600	134,802	325,918	1,098,880	福井県
-	-	-	-	2,061,918	231,899	73,281	1,756,738	山梨県
-	-	-	-	5,821,809	415,191	138,283	5,268,335	長野県
-	-	-	-	4,511,112	115,984	67,320	4,327,808	岐阜県
1,361,872	1,193,006	168,866	-	6,371,267	134,105	31,149	6,206,013	静岡県
2,412,942	-	2,412,942	-	17,565,730	1,003,455	59,402	16,502,873	愛知県
363,883	52,358	311,525	-	5,574,018	298,853	1,825	5,273,340	三重県
1,636,079	-	1,636,079	-	1,937,806	178,350	20,703	1,738,753	滋賀県
320,216	-	320,216	-	2,855,449	53,953	18,184	2,783,312	京都府
-	-	-	-	5,106,998	299,512	300,395	4,507,091	大阪府
30,322,741	1,835,978	28,486,763	-	14,522,247	35,972	1,469,034	13,017,241	兵庫県
-	-	-	-	647,361	24,212	-	623,149	奈良県
-	-	-	-	4,097,035	489,567	66,086	3,541,382	和歌山県
815,903	38,342	777,561	-	929,848	-	7,568	922,280	鳥取県
1,485,959	-	1,485,959	-	2,752,610	206,226	26,392	2,519,992	島根県
-	-	-	-	838,685	84,339	1,782	752,564	岡山県
-	-	-	-	5,509,610	50,963	4,521	5,454,126	広島県
-	-	-	-	2,210,694	106,955	-	2,103,739	山口県
2,498,881	-	2,498,881	-	2,389,889	178,425	-	2,211,464	徳島県
2,743,725	-	2,743,725	-	5,147,322	23,775	66,879	5,056,668	香川県
-	-	-	-	1,956,537	137,620	26,538	1,792,379	愛媛県
-	-	-	-	1,334,218	32,359	3,722	1,298,137	高知県
-	-	-	-	614,644	-	-	614,644	福岡県
-	-	-	-	712,368	54,581	3,600	654,187	佐賀県
-	-	-	-	4,147,940	-	3,801,805	346,135	長崎県
-	-	-	-	3,958,905	399,221	200,441	3,359,243	熊本県
1,109,291	105,663	1,003,628	-	927,219	168,584	-	758,635	大分県
-	-	-	-	462,575	30,674	10,937	420,964	宮崎県
2,163,141	478,224	1,684,917	-	2,869,961	180,256	34,315	2,655,390	鹿児島県
3,450,235	1,418,235	2,032,000	-	188,807	-	169,612	19,195	沖縄県
95,749,981	7,285,288	88,464,693	-	189,508,364	10,563,872	10,735,165	168,209,327	合 計

1 1. 市場

区分 都道府県名	(1) 資金負担別投資実績				(2) 投資主体別資金負担別投資実績			
	総投資額	資金負担区分			投資額	資金負担区分		
		国費	都道府県費	市町村費		国費	都道府県費	市町村費
北海道	2,941,717	400,000	-	2,541,717	-	-	-	-
青森県	107,233	-	-	107,233	-	-	-	-
岩手県	19,365	-	-	19,365	-	-	-	-
宮城県	1,524,960	-	251,764	1,273,196	-	-	-	-
秋田県	53,498	-	-	53,498	-	-	-	-
山形県	18,595	-	-	18,595	-	-	-	-
福島県	1,028,036	-	-	1,028,036	-	-	-	-
茨城県	497,733	-	-	497,733	-	-	-	-
栃木県	1,942,159	-	-	1,942,159	-	-	-	-
群馬県	-	-	-	-	-	-	-	-
埼玉県	714	-	-	714	-	-	-	-
千葉県	6,527,853	7,033	-	6,520,820	-	-	-	-
東京都	3,655,322	-	3,655,322	-	-	-	-	-
神奈川県	2,085,076	-	12,955	2,072,121	-	-	-	-
新潟県	12,961	-	-	12,961	-	-	-	-
富山県	6,165	-	-	6,165	-	-	-	-
石川県	137,703	-	-	137,703	-	-	-	-
福井県	51,892	-	-	51,892	-	-	-	-
山梨県	59,368	-	-	59,368	-	-	-	-
長野県	36,845	-	-	36,845	-	-	-	-
岐阜県	200,562	-	-	200,562	-	-	-	-
静岡県	95,818	-	-	95,818	-	-	-	-
愛知県	713,100	-	-	713,100	-	-	-	-
三重県	121,693	-	-	121,693	-	-	-	-
滋賀県	23,237	-	-	23,237	-	-	-	-
京都府	15,253	-	-	15,253	-	-	-	-
大阪府	960,580	-	-	960,580	-	-	-	-
兵庫県	5,812,268	-	6,076	5,806,192	-	-	-	-
奈良県	-	-	-	-	-	-	-	-
和歌山県	1,751,223	434,939	-	1,316,284	-	-	-	-
鳥取県	16,880	-	-	16,880	-	-	-	-
島根県	-	-	-	-	-	-	-	-
岡山県	84,526	-	51,750	32,776	-	-	-	-
広島県	178,915	-	-	178,915	-	-	-	-
山口県	189,945	-	6,941	183,004	-	-	-	-
徳島県	62,822	-	-	62,822	-	-	-	-
香川県	115,246	-	51,809	63,437	-	-	-	-
愛媛県	233,536	-	-	233,536	-	-	-	-
高知県	52,085	-	-	52,085	-	-	-	-
福岡県	1,596,728	218,210	19,639	1,358,879	-	-	-	-
佐賀県	-	-	-	-	-	-	-	-
長崎県	71,522	-	-	71,522	-	-	-	-
熊本県	-	-	-	-	-	-	-	-
大分県	61,601	-	-	61,601	-	-	-	-
宮崎県	430,809	-	-	430,809	-	-	-	-
鹿児島県	2,538,926	-	735,781	1,803,145	-	-	-	-
沖縄県	-	-	-	-	-	-	-	-
合計	36,034,470	1,060,182	4,792,037	30,182,251	-	-	-	-

(単位：千円)

(2) 投資主体別資金負担別投資実績								区 分
口 都道府県				ハ 市 町 村				
投 資 額	資 金 負 担 区 分			投 資 額	資 金 負 担 区 分			
	国 費	都道府県費	市町村費		国 費	都道府県費	市町村費	都道府県名
-	-	-	-	2,941,717	400,000	-	2,541,717	北海道
-	-	-	-	107,233	-	-	107,233	青森県
-	-	-	-	19,365	-	-	19,365	岩手県
-	-	-	-	1,524,960	-	251,764	1,273,196	宮城県
-	-	-	-	53,498	-	-	53,498	秋田県
-	-	-	-	18,595	-	-	18,595	山形県
-	-	-	-	1,028,036	-	-	1,028,036	福島県
-	-	-	-	497,733	-	-	497,733	茨城県
-	-	-	-	1,942,159	-	-	1,942,159	栃木県
-	-	-	-	-	-	-	-	群馬県
-	-	-	-	714	-	-	714	埼玉県
-	-	-	-	6,527,853	7,033	-	6,520,820	千葉県
3,655,322	-	3,655,322	-	-	-	-	-	東京都
-	-	-	-	2,085,076	-	12,955	2,072,121	神奈川県
-	-	-	-	12,961	-	-	12,961	新潟県
-	-	-	-	6,165	-	-	6,165	富山県
-	-	-	-	137,703	-	-	137,703	石川県
-	-	-	-	51,892	-	-	51,892	福井県
-	-	-	-	59,368	-	-	59,368	山梨県
-	-	-	-	36,845	-	-	36,845	長野県
-	-	-	-	200,562	-	-	200,562	岐阜県
-	-	-	-	95,818	-	-	95,818	静岡県
-	-	-	-	713,100	-	-	713,100	愛知県
-	-	-	-	121,693	-	-	121,693	三重県
-	-	-	-	23,237	-	-	23,237	滋賀県
-	-	-	-	15,253	-	-	15,253	京都府
-	-	-	-	960,580	-	-	960,580	大阪府
-	-	-	-	5,812,268	-	6,076	5,806,192	兵庫県
-	-	-	-	-	-	-	-	奈良県
-	-	-	-	1,751,223	434,939	-	1,316,284	和歌山県
-	-	-	-	16,880	-	-	16,880	鳥取県
-	-	-	-	-	-	-	-	島根県
51,750	-	51,750	-	32,776	-	-	32,776	岡山県
-	-	-	-	178,915	-	-	178,915	広島県
6,941	-	6,941	-	183,004	-	-	183,004	山口県
-	-	-	-	62,822	-	-	62,822	徳島県
-	-	-	-	115,246	-	51,809	63,437	香川県
-	-	-	-	233,536	-	-	233,536	愛媛県
-	-	-	-	52,085	-	-	52,085	高知県
-	-	-	-	1,596,728	218,210	19,639	1,358,879	福岡県
-	-	-	-	-	-	-	-	佐賀県
-	-	-	-	71,522	-	-	71,522	長崎県
-	-	-	-	-	-	-	-	熊本県
-	-	-	-	61,601	-	-	61,601	大分県
-	-	-	-	430,809	-	-	430,809	宮崎県
-	-	-	-	2,538,926	-	735,781	1,803,145	鹿児島県
-	-	-	-	-	-	-	-	沖縄県
3,714,013	-	3,714,013	-	32,320,457	1,060,182	1,078,024	30,182,251	合 計

12. と畜場

区分 都道府県名	(1) 資金負担別投資実績				(2) 投資主体別資金負担別投資実績			
	総投資額	資金負担区分			投資額	資金負担区分		
		国費	都道府県費	市町村費		国費	都道府県費	市町村費
北海道	26,343	-	-	26,343	-	-	-	-
青森県	859,667	-	-	859,667	-	-	-	-
岩手県	-	-	-	-	-	-	-	-
宮城県	-	-	-	-	-	-	-	-
秋田県	-	-	-	-	-	-	-	-
山形県	231,594	-	-	231,594	-	-	-	-
福島県	-	-	-	-	-	-	-	-
茨城県	-	-	-	-	-	-	-	-
栃木県	-	-	-	-	-	-	-	-
群馬県	-	-	-	-	-	-	-	-
埼玉県	-	-	-	-	-	-	-	-
千葉県	16,574	-	-	16,574	-	-	-	-
東京都	-	-	-	-	-	-	-	-
神奈川県	352,992	-	-	352,992	-	-	-	-
新潟県	20,724	-	-	20,724	-	-	-	-
富山県	-	-	-	-	-	-	-	-
石川県	-	-	-	-	-	-	-	-
福井県	-	-	-	-	-	-	-	-
山梨県	-	-	-	-	-	-	-	-
長野県	-	-	-	-	-	-	-	-
岐阜県	174,201	-	-	174,201	-	-	-	-
静岡県	20,608	-	-	20,608	-	-	-	-
愛知県	225,108	-	-	225,108	-	-	-	-
三重県	46,057	-	-	46,057	-	-	-	-
滋賀県	-	-	-	-	-	-	-	-
京都府	-	-	-	-	-	-	-	-
大阪府	-	-	-	-	-	-	-	-
兵庫県	323,281	-	-	323,281	-	-	-	-
奈良県	-	-	-	-	-	-	-	-
和歌山県	448	-	-	448	-	-	-	-
鳥取県	-	-	-	-	-	-	-	-
島根県	-	-	-	-	-	-	-	-
岡山県	67,157	-	59,160	7,997	-	-	-	-
広島県	54,296	-	-	54,296	-	-	-	-
山口県	10,563	-	-	10,563	-	-	-	-
徳島県	45,591	-	5,000	40,591	-	-	-	-
香川県	45,829	-	-	45,829	-	-	-	-
愛媛県	-	-	-	-	-	-	-	-
高知県	-	-	-	-	-	-	-	-
福岡県	26,803	-	-	26,803	-	-	-	-
佐賀県	-	-	-	-	-	-	-	-
長崎県	39,770	-	-	39,770	-	-	-	-
熊本県	-	-	-	-	-	-	-	-
大分県	-	-	-	-	-	-	-	-
宮崎県	-	-	-	-	-	-	-	-
鹿児島県	75,876	43,633	-	32,243	-	-	-	-
沖縄県	-	-	-	-	-	-	-	-
合計	2,663,482	43,633	64,160	2,555,689	-	-	-	-

(単位：千円)

(2) 投資主体別資金負担別投資実績								区 分
口 都道府県				ハ 市 町 村				
投 資 額	資 金 負 担 区 分			投 資 額	資 金 負 担 区 分			
	国 費	都道府県費	市 町 村 費		国 費	都道府県費	市 町 村 費	都道府県名
-	-	-	-	26,343	-	-	26,343	北海道
-	-	-	-	859,667	-	-	859,667	青森県
-	-	-	-	-	-	-	-	岩手県
-	-	-	-	-	-	-	-	宮城県
-	-	-	-	-	-	-	-	秋田県
-	-	-	-	231,594	-	-	231,594	山形県
-	-	-	-	-	-	-	-	福島県
-	-	-	-	-	-	-	-	茨城県
-	-	-	-	-	-	-	-	栃木県
-	-	-	-	-	-	-	-	群馬県
-	-	-	-	-	-	-	-	埼玉県
-	-	-	-	16,574	-	-	16,574	千葉県
-	-	-	-	-	-	-	-	東京都
-	-	-	-	352,992	-	-	352,992	神奈川県
-	-	-	-	20,724	-	-	20,724	新潟県
-	-	-	-	-	-	-	-	富山県
-	-	-	-	-	-	-	-	石川県
-	-	-	-	-	-	-	-	福井県
-	-	-	-	-	-	-	-	山梨県
-	-	-	-	-	-	-	-	長野県
-	-	-	-	174,201	-	-	174,201	岐阜県
-	-	-	-	20,608	-	-	20,608	静岡県
-	-	-	-	225,108	-	-	225,108	愛知県
-	-	-	-	46,057	-	-	46,057	三重県
-	-	-	-	-	-	-	-	滋賀県
-	-	-	-	-	-	-	-	京都府
-	-	-	-	-	-	-	-	大阪府
-	-	-	-	323,281	-	-	323,281	兵庫県
-	-	-	-	-	-	-	-	奈良県
-	-	-	-	448	-	-	448	和歌山県
-	-	-	-	-	-	-	-	鳥取県
-	-	-	-	-	-	-	-	島根県
59,160	-	59,160	-	7,997	-	-	7,997	岡山県
-	-	-	-	54,296	-	-	54,296	広島県
-	-	-	-	10,563	-	-	10,563	山口県
-	-	-	-	45,591	-	5,000	40,591	徳島県
-	-	-	-	45,829	-	-	45,829	香川県
-	-	-	-	-	-	-	-	愛媛県
-	-	-	-	-	-	-	-	高知県
-	-	-	-	26,803	-	-	26,803	福岡県
-	-	-	-	-	-	-	-	佐賀県
-	-	-	-	39,770	-	-	39,770	長崎県
-	-	-	-	-	-	-	-	熊本県
-	-	-	-	-	-	-	-	大分県
-	-	-	-	-	-	-	-	宮崎県
-	-	-	-	75,876	43,633	-	32,243	鹿児島県
-	-	-	-	-	-	-	-	沖縄県
59,160	-	59,160	-	2,604,322	43,633	5,000	2,555,689	合 計

1 3. 観光施設

区分 都道府県名	(1) 資金負担別投資実績				(2) 投資主体別資金負担別投資実績			
	総投資額	資金負担区分			投資額	資金負担区分		
		国費	都道府県費	市町村費		国費	都道府県費	市町村費
北海道	319,651	-	-	319,651	-	-	-	-
青森県	14,454	-	-	14,454	-	-	-	-
岩手県	25,654	-	-	25,654	-	-	-	-
宮城県	9,683	-	-	9,683	-	-	-	-
秋田県	337,860	-	-	337,860	-	-	-	-
山形県	1,681	-	-	1,681	-	-	-	-
福島県	129,737	-	-	129,737	-	-	-	-
茨城県	-	-	-	-	-	-	-	-
栃木県	70,080	-	17,015	53,065	-	-	-	-
群馬県	268,398	-	-	268,398	-	-	-	-
埼玉県	18,202	-	-	18,202	-	-	-	-
千葉県	40,147	-	-	40,147	-	-	-	-
東京都	27,948	-	-	27,948	-	-	-	-
神奈川県	119,990	-	-	119,990	-	-	-	-
新潟県	66,742	50,864	-	15,878	-	-	-	-
富山県	177,927	63,097	-	114,830	-	-	-	-
石川県	8,509	-	-	8,509	-	-	-	-
福井県	-	-	-	-	-	-	-	-
山梨県	143,232	-	32,862	110,370	-	-	-	-
長野県	1,487,935	62,491	2,413	1,423,031	-	-	-	-
岐阜県	92,120	1,943	5,770	84,407	-	-	-	-
静岡県	148,474	-	-	148,474	-	-	-	-
愛知県	487,606	-	733	486,873	-	-	-	-
三重県	-	-	-	-	-	-	-	-
滋賀県	-	-	-	-	-	-	-	-
京都府	-	-	-	-	-	-	-	-
大阪府	-	-	-	-	-	-	-	-
兵庫県	28,388	-	-	28,388	-	-	-	-
奈良県	23,693	-	-	23,693	-	-	-	-
和歌山県	23,654	-	-	23,654	-	-	-	-
鳥取県	30,133	-	-	30,133	-	-	-	-
島根県	-	-	-	-	-	-	-	-
岡山県	113,009	29,944	-	83,065	-	-	-	-
広島県	150,753	-	-	150,753	-	-	-	-
山口県	144,703	8,973	-	135,730	-	-	-	-
徳島県	50	-	-	50	-	-	-	-
香川県	16,079	-	-	16,079	-	-	-	-
愛媛県	554,882	161,222	-	393,660	-	-	-	-
高知県	4,901	-	-	4,901	-	-	-	-
福岡県	-	-	-	-	-	-	-	-
佐賀県	8,883	-	-	8,883	-	-	-	-
長崎県	119,836	-	-	119,836	-	-	-	-
熊本県	4,378	-	-	4,378	-	-	-	-
大分県	392	-	-	392	-	-	-	-
宮崎県	64,760	-	64,760	-	-	-	-	-
鹿児島県	81,175	-	-	81,175	-	-	-	-
沖縄県	6,043	-	6,043	-	-	-	-	-
合計	5,371,742	378,534	129,596	4,863,612	-	-	-	-

(単位：千円)

(2) 投資主体別資金負担別投資実績								区 分
口 都道府県				ハ 市 町 村				
投 資 額	資 金 負 担 区 分			投 資 額	資 金 負 担 区 分			
	国 費	都道府県費	市 町 村 費		国 費	都道府県費	市 町 村 費	
-	-	-	-	319,651	-	-	319,651	北海道
-	-	-	-	14,454	-	-	14,454	青森県
-	-	-	-	25,654	-	-	25,654	岩手県
-	-	-	-	9,683	-	-	9,683	宮城県
-	-	-	-	337,860	-	-	337,860	秋田県
-	-	-	-	1,681	-	-	1,681	山形県
-	-	-	-	129,737	-	-	129,737	福島県
-	-	-	-	-	-	-	-	茨城県
17,015	-	17,015	-	53,065	-	-	53,065	栃木県
-	-	-	-	268,398	-	-	268,398	群馬県
-	-	-	-	18,202	-	-	18,202	埼玉県
-	-	-	-	40,147	-	-	40,147	千葉県
-	-	-	-	27,948	-	-	27,948	東京都
-	-	-	-	119,990	-	-	119,990	神奈川県
-	-	-	-	66,742	50,864	-	15,878	新潟県
-	-	-	-	177,927	63,097	-	114,830	富山県
-	-	-	-	8,509	-	-	8,509	石川県
-	-	-	-	-	-	-	-	福井県
32,862	-	32,862	-	110,370	-	-	110,370	山梨県
-	-	-	-	1,487,935	62,491	2,413	1,423,031	長野県
-	-	-	-	92,120	1,943	5,770	84,407	岐阜県
-	-	-	-	148,474	-	-	148,474	静岡県
-	-	-	-	487,606	-	733	486,873	愛知県
-	-	-	-	-	-	-	-	三重県
-	-	-	-	-	-	-	-	滋賀県
-	-	-	-	-	-	-	-	京都府
-	-	-	-	-	-	-	-	大阪府
-	-	-	-	28,388	-	-	28,388	兵庫県
-	-	-	-	23,693	-	-	23,693	奈良県
-	-	-	-	23,654	-	-	23,654	和歌山県
-	-	-	-	30,133	-	-	30,133	鳥取県
-	-	-	-	-	-	-	-	島根県
-	-	-	-	113,009	29,944	-	83,065	岡山県
-	-	-	-	150,753	-	-	150,753	広島県
-	-	-	-	144,703	8,973	-	135,730	山口県
-	-	-	-	50	-	-	50	徳島県
-	-	-	-	16,079	-	-	16,079	香川県
-	-	-	-	554,882	161,222	-	393,660	愛媛県
-	-	-	-	4,901	-	-	4,901	高知県
-	-	-	-	-	-	-	-	福岡県
-	-	-	-	8,883	-	-	8,883	佐賀県
-	-	-	-	119,836	-	-	119,836	長崎県
-	-	-	-	4,378	-	-	4,378	熊本県
-	-	-	-	392	-	-	392	大分県
64,760	-	64,760	-	-	-	-	-	宮崎県
-	-	-	-	81,175	-	-	81,175	鹿児島県
6,043	-	6,043	-	-	-	-	-	沖縄県
120,680	-	120,680	-	5,251,062	378,534	8,916	4,863,612	合 計

1 4. 宅地造成

区分 都道府県名	(1) 資金負担別投資実績				(2) 投資主体別資金負担別投資実績			
	総投資額	資金負担区分			投資額	資金負担区分		
		国費	都道府県費	市町村費		国費	都道府県費	市町村費
北海道	93,661	-	-	93,661	-	-	-	-
青森県	576,827	-	-	576,827	-	-	-	-
岩手県	-	-	-	-	-	-	-	-
宮城県	786,436	-	-	786,436	-	-	-	-
秋田県	347,241	-	131,503	215,738	-	-	-	-
山形県	284,797	-	175,382	109,415	-	-	-	-
福島県	2,917,140	-	-	2,917,140	-	-	-	-
茨城県	12,374,445	10,505	10,082,932	2,281,008	-	-	-	-
栃木県	4,267,673	-	1,300,825	2,966,848	-	-	-	-
群馬県	2,800,394	-	1,961,258	839,136	-	-	-	-
埼玉県	17,725,195	-	9,588,797	8,136,398	-	-	-	-
千葉県	7,704,784	-	5,896,261	1,808,523	-	-	-	-
東京都	3,663,453	135,685	2,628,753	899,015	-	-	-	-
神奈川県	9,902,820	-	-	9,902,820	-	-	-	-
新潟県	19,635	-	-	19,635	-	-	-	-
富山県	781,648	-	4,635	777,013	-	-	-	-
石川県	1,337,770	-	-	1,337,770	-	-	-	-
福井県	655,889	-	607,059	48,830	-	-	-	-
山梨県	-	-	-	-	-	-	-	-
長野県	721,380	-	-	721,380	-	-	-	-
岐阜県	32,119	-	-	32,119	-	-	-	-
静岡県	1,128,799	-	796,799	332,000	-	-	-	-
愛知県	15,809,543	-	10,159,962	5,649,581	-	-	-	-
三重県	-	-	-	-	-	-	-	-
滋賀県	-	-	-	-	-	-	-	-
京都府	167,079	-	-	167,079	-	-	-	-
大阪府	14,611,620	17,500	1,101,491	13,492,629	-	-	-	-
兵庫県	5,459,640	-	-	5,459,640	-	-	-	-
奈良県	42,431	-	-	42,431	-	-	-	-
和歌山県	27,940	-	-	27,940	-	-	-	-
鳥取県	-	-	-	-	-	-	-	-
島根県	164,223	-	164,223	-	-	-	-	-
岡山県	587,497	-	21,039	566,458	-	-	-	-
広島県	2,099,310	-	590,690	1,508,620	-	-	-	-
山口県	-	-	-	-	-	-	-	-
徳島県	27,000	-	27,000	-	-	-	-	-
香川県	153,596	-	153,596	-	-	-	-	-
愛媛県	206,133	-	-	206,133	-	-	-	-
高知県	282,022	-	-	282,022	-	-	-	-
福岡県	5,622,731	2,000	2,688,687	2,932,044	-	-	-	-
佐賀県	642,017	-	88	641,929	-	-	-	-
長崎県	1,433,704	-	24,443	1,409,261	-	-	-	-
熊本県	2,411	-	-	2,411	-	-	-	-
大分県	-	-	-	-	-	-	-	-
宮崎県	356,162	-	-	356,162	-	-	-	-
鹿児島県	26,405	-	-	26,405	-	-	-	-
沖縄県	336,169	-	53,297	282,872	-	-	-	-
合計	116,179,739	165,690	48,158,720	67,855,329	-	-	-	-

(単位：千円)

(2) 投資主体別資金負担別投資実績								区 分
口 都道府県				ハ 市町村				
投資額	資金負担区分			投資額	資金負担区分			
	国費	都道府県費	市町村費		国費	都道府県費	市町村費	
-	-	-	-	93,661	-	-	93,661	北海道
-	-	-	-	576,827	-	-	576,827	青森県
-	-	-	-	-	-	-	-	岩手県
-	-	-	-	786,436	-	-	786,436	宮城県
29,385	-	29,385	-	317,856	-	102,118	215,738	秋田県
175,382	-	175,382	-	109,415	-	-	109,415	山形県
-	-	-	-	2,917,140	-	-	2,917,140	福島県
10,082,932	-	10,082,932	-	2,291,513	10,505	-	2,281,008	茨城県
1,414,839	-	1,297,839	117,000	2,852,834	-	2,986	2,849,848	栃木県
-	-	-	-	2,800,394	-	1,961,258	839,136	群馬県
9,588,797	-	9,588,797	-	8,136,398	-	-	8,136,398	埼玉県
7,330,378	-	5,896,261	1,434,117	374,406	-	-	374,406	千葉県
2,743,513	121,735	2,621,778	-	919,940	13,950	6,975	899,015	東京都
-	-	-	-	9,902,820	-	-	9,902,820	神奈川県
-	-	-	-	19,635	-	-	19,635	新潟県
4,635	-	4,635	-	777,013	-	-	777,013	富山県
-	-	-	-	1,337,770	-	-	1,337,770	石川県
607,059	-	607,059	-	48,830	-	-	48,830	福井県
-	-	-	-	-	-	-	-	山梨県
-	-	-	-	721,380	-	-	721,380	長野県
-	-	-	-	32,119	-	-	32,119	岐阜県
796,799	-	796,799	-	332,000	-	-	332,000	静岡県
8,718,575	-	8,718,575	-	7,090,968	-	1,441,387	5,649,581	愛知県
-	-	-	-	-	-	-	-	三重県
-	-	-	-	-	-	-	-	滋賀県
-	-	-	-	167,079	-	-	167,079	京都府
1,118,991	17,500	1,101,491	-	13,492,629	-	-	13,492,629	大阪府
-	-	-	-	5,459,640	-	-	5,459,640	兵庫県
-	-	-	-	42,431	-	-	42,431	奈良県
-	-	-	-	27,940	-	-	27,940	和歌山県
-	-	-	-	-	-	-	-	鳥取県
164,223	-	164,223	-	-	-	-	-	島根県
21,039	-	21,039	-	566,458	-	-	566,458	岡山県
590,690	-	590,690	-	1,508,620	-	-	1,508,620	広島県
-	-	-	-	-	-	-	-	山口県
27,000	-	27,000	-	-	-	-	-	徳島県
153,596	-	153,596	-	-	-	-	-	香川県
-	-	-	-	206,133	-	-	206,133	愛媛県
-	-	-	-	282,022	-	-	282,022	高知県
2,688,687	-	2,688,687	-	2,934,044	2,000	-	2,932,044	福岡県
-	-	-	-	642,017	-	88	641,929	佐賀県
-	-	-	-	1,433,704	-	24,443	1,409,261	長崎県
-	-	-	-	2,411	-	-	2,411	熊本県
-	-	-	-	-	-	-	-	大分県
-	-	-	-	356,162	-	-	356,162	宮崎県
-	-	-	-	26,405	-	-	26,405	鹿児島県
53,297	-	53,297	-	282,872	-	-	282,872	沖縄県
46,309,817	139,235	44,619,465	1,551,117	69,869,922	26,455	3,539,255	66,304,212	合 計

15. 公共下水道

区分 都道府県名	(1) 資金負担別投資実績				(2) 投資主体別資金負担別投資実績			
	総投資額	資金負担区分			投資額	資金負担区分		
		国費	都道府県費	市町村費		国費	都道府県費	市町村費
北海道	64,880,244	18,240,121	1,179,776	45,460,347	-	-	-	-
青森県	15,986,848	5,524,512	793,980	9,668,356	-	-	-	-
岩手県	14,943,762	5,325,107	174,672	9,443,983	-	-	-	-
宮城県	58,315,847	10,848,158	168,172	47,299,517	-	-	-	-
秋田県	14,448,012	5,380,903	927,495	8,139,614	-	-	-	-
山形県	13,262,954	4,375,815	1,048,446	7,838,693	-	-	-	-
福島県	28,889,442	12,180,574	687,367	16,021,501	-	-	-	-
茨城県	40,844,926	13,465,165	4,680,954	22,698,807	-	-	-	-
栃木県	17,846,758	5,117,806	800	12,728,152	-	-	-	-
群馬県	17,171,339	4,726,451	153,504	12,291,384	-	-	-	-
埼玉県	78,260,297	20,746,136	5,259,226	52,254,935	-	-	-	-
千葉県	65,795,068	19,248,126	1,332,663	45,214,279	-	-	-	-
東京都	270,007,386	63,587,782	186,190,796	20,228,808	-	-	-	-
神奈川県	124,700,686	34,556,947	2,521,969	87,621,770	-	-	-	-
新潟県	42,968,786	14,749,909	1,446,137	26,772,740	-	-	-	-
富山県	17,776,864	6,657,533	1,236,779	9,882,552	-	-	-	-
石川県	16,897,817	6,384,374	499,475	10,013,968	-	-	-	-
福井県	12,713,767	3,128,562	1,786,035	7,799,170	-	-	-	-
山梨県	10,126,343	3,136,804	1,532,632	5,456,907	-	-	-	-
長野県	36,028,904	12,351,349	2,064,876	21,612,679	-	-	-	-
岐阜県	18,680,240	5,854,700	845,807	11,979,733	-	-	-	-
静岡県	352,225,269	117,388,454	12,672	234,824,143	-	-	-	-
愛知県	111,125,663	33,319,518	3,537,323	74,268,822	-	-	-	-
三重県	35,761,167	12,471,733	1,213,911	22,075,523	-	-	-	-
滋賀県	16,923,349	6,327,226	1,538,624	9,057,499	-	-	-	-
京都府	24,953,626	9,908,296	1,752,669	13,292,661	-	-	-	-
大阪府	135,676,978	42,320,268	6,198,932	87,157,778	-	-	-	-
兵庫県	85,409,055	36,416,565	3,285,886	45,706,604	-	-	-	-
奈良県	10,498,603	3,192,606	1,662,184	5,643,813	-	-	-	-
和歌山県	8,915,483	2,915,077	35,761	5,964,645	-	-	-	-
鳥取県	11,153,863	3,376,894	188,719	7,588,250	-	-	-	-
島根県	10,150,260	3,454,684	1,072,893	5,622,683	-	-	-	-
岡山県	30,076,251	9,174,786	369,031	20,532,434	-	-	-	-
広島県	45,458,130	16,936,165	597,416	27,924,549	-	-	-	-
山口県	24,891,844	8,570,311	1,531,529	14,790,004	-	-	-	-
徳島県	5,822,836	1,335,347	68,750	4,418,739	-	-	-	-
香川県	11,652,417	4,823,479	324,461	6,504,477	-	-	-	-
愛媛県	13,966,190	4,185,636	23,966	9,756,588	-	-	-	-
高知県	6,017,592	1,992,884	117,945	3,906,763	-	-	-	-
福岡県	80,973,783	25,182,417	1,418,876	54,372,490	-	-	-	-
佐賀県	15,577,897	5,675,390	71,349	9,831,158	-	-	-	-
長崎県	15,115,321	4,802,967	14,250	10,298,104	-	-	-	-
熊本県	27,029,250	9,800,663	598,803	16,629,784	-	-	-	-
大分県	15,777,928	5,632,179	28,196	10,117,553	-	-	-	-
宮崎県	10,029,384	3,175,920	-	6,853,464	-	-	-	-
鹿児島県	7,023,519	1,972,251	106,473	4,944,795	-	-	-	-
沖縄県	20,919,846	10,163,538	3,423,637	7,332,671	-	-	-	-
合計	2,113,671,794	660,102,088	243,725,817	1,209,843,889	-	-	-	-

(単位：千円)

(2) 投資主体別資金負担別投資実績								区 分
口 都道府県				ハ 市 町 村				
投 資 額	資 金 負 担 区 分			投 資 額	資 金 負 担 区 分			
	国 費	都道府県費	市 町 村 費		国 費	都道府県費	市 町 村 費	
1,534,913	776,705	426,166	332,042	63,345,331	17,463,416	753,610	45,128,305	北海道
1,665,854	569,036	747,669	349,149	14,320,994	4,955,476	46,311	9,319,207	青森県
2,113,045	1,131,167	-	981,878	12,830,717	4,193,940	174,672	8,462,105	岩手県
18,727	-	18,727	-	58,297,120	10,848,158	149,445	47,299,517	宮城県
4,330,465	2,399,750	921,495	1,009,220	10,117,547	2,981,153	6,000	7,130,394	秋田県
2,339,214	1,186,103	886,155	266,956	10,923,740	3,189,712	162,291	7,571,737	山形県
4,832,384	3,993,245	611,927	227,212	24,057,058	8,187,329	75,440	15,794,289	福島県
7,173,250	3,050,578	4,122,672	-	33,671,676	10,414,587	558,282	22,698,807	茨城県
-	-	-	-	17,846,758	5,117,806	800	12,728,152	栃木県
-	-	-	-	17,171,339	4,726,451	153,504	12,291,384	群馬県
20,465,140	10,159,971	5,229,022	5,076,147	57,795,157	10,586,165	30,204	47,178,788	埼玉県
9,150,695	2,925,509	1,328,087	4,897,099	56,644,373	16,322,617	4,576	40,317,180	千葉県
244,504,784	58,746,784	185,758,000	-	25,502,602	4,840,998	432,796	20,228,808	東京都
10,555,146	3,113,054	1,779,590	5,662,502	114,145,540	31,443,893	742,379	81,959,268	神奈川県
5,636,353	3,217,975	1,350,742	1,067,636	37,332,433	11,531,934	95,395	25,705,104	新潟県
4,332,735	1,959,921	1,203,743	1,169,071	13,444,129	4,697,612	33,036	8,713,481	富山県
1,751,980	1,113,526	336,620	301,834	15,145,837	5,270,848	162,855	9,712,134	石川県
2,175,218	432,444	1,742,774	-	10,538,549	2,696,118	43,261	7,799,170	福井県
2,185,318	1,125,087	541,090	519,141	7,941,025	2,011,717	991,542	4,937,766	山梨県
13,246,272	7,976,556	2,032,507	3,237,209	22,782,632	4,374,793	32,369	18,375,470	長野県
2,380,611	1,367,325	831,409	181,877	16,299,629	4,487,375	14,398	11,797,856	岐阜県
-	-	-	-	352,225,269	117,388,454	12,672	234,824,143	静岡県
10,237,118	5,124,583	3,340,076	1,772,459	100,888,545	28,194,935	197,247	72,496,363	愛知県
4,530,332	2,457,716	1,033,610	1,039,006	31,230,835	10,014,017	180,301	21,036,517	三重県
7,141,727	3,518,280	1,484,555	2,138,892	9,781,622	2,808,946	54,069	6,918,607	滋賀県
9,742,528	4,661,129	1,745,399	3,336,000	15,211,098	5,247,167	7,270	9,956,661	京都府
26,221,787	12,656,645	6,198,530	7,366,612	109,455,191	29,663,623	402	79,791,166	大阪府
13,893,662	8,309,442	3,157,182	2,427,038	71,515,393	28,107,123	128,704	43,279,566	兵庫県
2,783,479	1,142,101	1,641,378	-	7,715,124	2,050,505	20,806	5,643,813	奈良県
-	-	-	-	8,915,483	2,915,077	35,761	5,964,645	和歌山県
208,943	95,365	59,809	53,769	10,944,920	3,281,529	128,910	7,534,481	鳥取県
2,558,646	966,500	1,047,793	544,353	7,591,614	2,488,184	25,100	5,078,330	島根県
1,091,578	593,014	306,046	192,518	28,984,673	8,581,772	62,985	20,339,916	岡山県
2,442,204	1,378,882	539,385	523,937	43,015,926	15,557,283	58,031	27,400,612	広島県
1,446,418	702,110	304,438	439,870	23,445,426	7,868,201	1,227,091	14,350,134	山口県
-	-	-	-	5,822,836	1,335,347	68,750	4,418,739	徳島県
1,005,258	534,238	191,485	279,535	10,647,159	4,289,241	132,976	6,224,942	香川県
-	-	-	-	13,966,190	4,185,636	23,966	9,756,588	愛媛県
278,814	136,002	105,263	37,549	5,738,778	1,856,882	12,682	3,869,214	高知県
8,041,389	3,855,387	1,276,231	2,909,771	72,932,394	21,327,030	142,645	51,462,719	福岡県
-	-	-	-	15,577,897	5,675,390	71,349	9,831,158	佐賀県
-	-	-	-	15,115,321	4,802,967	14,250	10,298,104	長崎県
1,515,811	836,859	307,261	371,691	25,513,439	8,963,804	291,542	16,258,093	熊本県
15,518	-	15,518	-	15,762,410	5,632,179	12,678	10,117,553	大分県
-	-	-	-	10,029,384	3,175,920	-	6,853,464	宮崎県
-	-	-	-	7,023,519	1,972,251	106,473	4,944,795	鹿児島県
7,685,249	5,014,595	1,668,607	1,002,047	13,234,597	5,148,943	1,755,030	6,330,624	沖縄県
441,232,565	157,227,584	234,290,961	49,714,020	1,672,439,229	502,874,504	9,434,856	1,160,129,869	合 計

16. 有料道路

区分 都道府県名	(1) 資金負担別投資実績				(2) 投資主体別資金負担別投資実績			
	総投資額	資金負担区分			投資額	資金負担区分		
		国費	都道府県費	市町村費		国	都道府県費	市町村費
北海道	-	-	-	-	-	-	-	-
青森県	-	-	-	-	-	-	-	-
岩手県	-	-	-	-	-	-	-	-
宮城県	-	-	-	-	-	-	-	-
秋田県	-	-	-	-	-	-	-	-
山形県	-	-	-	-	-	-	-	-
福島県	-	-	-	-	-	-	-	-
茨城県	-	-	-	-	-	-	-	-
栃木県	-	-	-	-	-	-	-	-
群馬県	-	-	-	-	-	-	-	-
埼玉県	-	-	-	-	-	-	-	-
千葉県	-	-	-	-	-	-	-	-
東京都	-	-	-	-	-	-	-	-
神奈川県	-	-	-	-	-	-	-	-
新潟県	-	-	-	-	-	-	-	-
富山県	-	-	-	-	-	-	-	-
石川県	-	-	-	-	-	-	-	-
福井県	-	-	-	-	-	-	-	-
山梨県	-	-	-	-	-	-	-	-
長野県	-	-	-	-	-	-	-	-
岐阜県	-	-	-	-	-	-	-	-
静岡県	-	-	-	-	-	-	-	-
愛知県	-	-	-	-	-	-	-	-
三重県	-	-	-	-	-	-	-	-
滋賀県	-	-	-	-	-	-	-	-
京都府	-	-	-	-	-	-	-	-
大阪府	-	-	-	-	-	-	-	-
兵庫県	-	-	-	-	-	-	-	-
奈良県	-	-	-	-	-	-	-	-
和歌山県	-	-	-	-	-	-	-	-
鳥取県	-	-	-	-	-	-	-	-
島根県	-	-	-	-	-	-	-	-
岡山県	-	-	-	-	-	-	-	-
広島県	-	-	-	-	-	-	-	-
山口県	-	-	-	-	-	-	-	-
徳島県	-	-	-	-	-	-	-	-
香川県	-	-	-	-	-	-	-	-
愛媛県	-	-	-	-	-	-	-	-
高知県	-	-	-	-	-	-	-	-
福岡県	-	-	-	-	-	-	-	-
佐賀県	-	-	-	-	-	-	-	-
長崎県	-	-	-	-	-	-	-	-
熊本県	-	-	-	-	-	-	-	-
大分県	-	-	-	-	-	-	-	-
宮崎県	-	-	-	-	-	-	-	-
鹿児島県	-	-	-	-	-	-	-	-
沖縄県	-	-	-	-	-	-	-	-
合計	-	-	-	-	-	-	-	-

(単位：千円)

(2) 投資主体別資金負担別投資実績								区 分
口 都道府県				ハ 市町村				
投資額	資金負担区分			投資額	資金負担区分			
	国費	都道府県費	市町村費		国費	都道府県費	市町村費	
-	-	-	-	-	-	-	-	北海道
-	-	-	-	-	-	-	-	青森県
-	-	-	-	-	-	-	-	岩手県
-	-	-	-	-	-	-	-	宮城県
-	-	-	-	-	-	-	-	秋田県
-	-	-	-	-	-	-	-	山形県
-	-	-	-	-	-	-	-	福島県
-	-	-	-	-	-	-	-	茨城県
-	-	-	-	-	-	-	-	栃木県
-	-	-	-	-	-	-	-	群馬県
-	-	-	-	-	-	-	-	埼玉県
-	-	-	-	-	-	-	-	千葉県
-	-	-	-	-	-	-	-	東京都
-	-	-	-	-	-	-	-	神奈川県
-	-	-	-	-	-	-	-	新潟県
-	-	-	-	-	-	-	-	富山県
-	-	-	-	-	-	-	-	石川県
-	-	-	-	-	-	-	-	福井県
-	-	-	-	-	-	-	-	山梨県
-	-	-	-	-	-	-	-	長野県
-	-	-	-	-	-	-	-	岐阜県
-	-	-	-	-	-	-	-	静岡県
-	-	-	-	-	-	-	-	愛知県
-	-	-	-	-	-	-	-	三重県
-	-	-	-	-	-	-	-	滋賀県
-	-	-	-	-	-	-	-	京都府
-	-	-	-	-	-	-	-	大阪府
-	-	-	-	-	-	-	-	兵庫県
-	-	-	-	-	-	-	-	奈良県
-	-	-	-	-	-	-	-	和歌山県
-	-	-	-	-	-	-	-	鳥取県
-	-	-	-	-	-	-	-	島根県
-	-	-	-	-	-	-	-	岡山県
-	-	-	-	-	-	-	-	広島県
-	-	-	-	-	-	-	-	山口県
-	-	-	-	-	-	-	-	徳島県
-	-	-	-	-	-	-	-	香川県
-	-	-	-	-	-	-	-	愛媛県
-	-	-	-	-	-	-	-	高知県
-	-	-	-	-	-	-	-	福岡県
-	-	-	-	-	-	-	-	佐賀県
-	-	-	-	-	-	-	-	長崎県
-	-	-	-	-	-	-	-	熊本県
-	-	-	-	-	-	-	-	大分県
-	-	-	-	-	-	-	-	宮崎県
-	-	-	-	-	-	-	-	鹿児島県
-	-	-	-	-	-	-	-	沖縄県
-	-	-	-	-	-	-	-	合 計

17. 駐車場

区分 都道府県名	(1) 資金負担別投資実績				(2) 投資主体別資金負担別投資実績			
	総投資額	資金負担区分			投資額	資金負担区分		
		国費	都道府県費	市町村費		国費	都道府県費	市町村費
北海道	34,306	-	-	34,306	-	-	-	-
青森県	5,459	-	2,695	2,764	-	-	-	-
岩手県	-	-	-	-	-	-	-	-
宮城県	22,032	-	-	22,032	-	-	-	-
秋田県	-	-	-	-	-	-	-	-
山形県	-	-	-	-	-	-	-	-
福島県	19,696	-	-	19,696	-	-	-	-
茨城県	618,846	81,798	-	537,048	-	-	-	-
栃木県	8,860	-	-	8,860	-	-	-	-
群馬県	-	-	-	-	-	-	-	-
埼玉県	20,534	-	-	20,534	-	-	-	-
千葉県	47,691	17,380	-	30,311	-	-	-	-
東京都	351,781	-	-	351,781	-	-	-	-
神奈川県	12,384	-	-	12,384	-	-	-	-
新潟県	8,839	-	-	8,839	-	-	-	-
富山県	38,606	27,619	-	10,987	-	-	-	-
石川県	26,496	-	-	26,496	-	-	-	-
福井県	19,771	-	-	19,771	-	-	-	-
山梨県	-	-	-	-	-	-	-	-
長野県	83,630	-	-	83,630	-	-	-	-
岐阜県	60,697	5,097	-	55,600	-	-	-	-
静岡県	37,991	-	-	37,991	-	-	-	-
愛知県	150,984	-	-	150,984	-	-	-	-
三重県	7,905	-	-	7,905	-	-	-	-
滋賀県	-	-	-	-	-	-	-	-
京都府	88,927	-	-	88,927	-	-	-	-
大阪府	21,550	-	-	21,550	-	-	-	-
兵庫県	74,453	-	-	74,453	-	-	-	-
奈良県	-	-	-	-	-	-	-	-
和歌山県	13,614	707	-	12,907	-	-	-	-
鳥取県	1,894	-	-	1,894	-	-	-	-
島根県	1,540	-	-	1,540	-	-	-	-
岡山県	598	-	-	598	-	-	-	-
広島県	64,845	-	-	64,845	-	-	-	-
山口県	9,379	-	-	9,379	-	-	-	-
徳島県	32,232	-	32,232	-	-	-	-	-
香川県	36,859	-	-	36,859	-	-	-	-
愛媛県	7,417	-	-	7,417	-	-	-	-
高知県	17,913	-	-	17,913	-	-	-	-
福岡県	44,959	-	-	44,959	-	-	-	-
佐賀県	-	-	-	-	-	-	-	-
長崎県	70,182	-	-	70,182	-	-	-	-
熊本県	-	-	-	-	-	-	-	-
大分県	-	-	-	-	-	-	-	-
宮崎県	-	-	-	-	-	-	-	-
鹿児島県	-	-	-	-	-	-	-	-
沖縄県	-	-	-	-	-	-	-	-
合計	2,062,870	132,601	34,927	1,895,342	-	-	-	-

(単位：千円)

(2) 投資主体別資金負担別投資実績								区 分
口 都道府県				ハ 市 町 村				
投 資 額	資 金 負 担 区 分			投 資 額	資 金 負 担 区 分			
	国 費	都道府県費	市 町 村 費		国 費	都道府県費	市 町 村 費	都道府県名
-	-	-	-	34,306	-	-	34,306	北海道
2,695	-	2,695	-	2,764	-	-	2,764	青森県
-	-	-	-	-	-	-	-	岩手県
-	-	-	-	22,032	-	-	22,032	宮城県
-	-	-	-	-	-	-	-	秋田県
-	-	-	-	-	-	-	-	山形県
-	-	-	-	19,696	-	-	19,696	福島県
-	-	-	-	618,846	81,798	-	537,048	茨城県
-	-	-	-	8,860	-	-	8,860	栃木県
-	-	-	-	-	-	-	-	群馬県
-	-	-	-	20,534	-	-	20,534	埼玉県
-	-	-	-	47,691	17,380	-	30,311	千葉県
-	-	-	-	351,781	-	-	351,781	東京都
-	-	-	-	12,384	-	-	12,384	神奈川県
-	-	-	-	8,839	-	-	8,839	新潟県
-	-	-	-	38,606	27,619	-	10,987	富山県
-	-	-	-	26,496	-	-	26,496	石川県
-	-	-	-	19,771	-	-	19,771	福井県
-	-	-	-	-	-	-	-	山梨県
-	-	-	-	83,630	-	-	83,630	長野県
-	-	-	-	60,697	5,097	-	55,600	岐阜県
-	-	-	-	37,991	-	-	37,991	静岡県
-	-	-	-	150,984	-	-	150,984	愛知県
-	-	-	-	7,905	-	-	7,905	三重県
-	-	-	-	-	-	-	-	滋賀県
-	-	-	-	88,927	-	-	88,927	京都府
-	-	-	-	21,550	-	-	21,550	大阪府
-	-	-	-	74,453	-	-	74,453	兵庫県
-	-	-	-	-	-	-	-	奈良県
-	-	-	-	13,614	707	-	12,907	和歌山県
-	-	-	-	1,894	-	-	1,894	鳥取県
-	-	-	-	1,540	-	-	1,540	島根県
-	-	-	-	598	-	-	598	岡山県
-	-	-	-	64,845	-	-	64,845	広島県
-	-	-	-	9,379	-	-	9,379	山口県
32,232	-	32,232	-	-	-	-	-	徳島県
-	-	-	-	36,859	-	-	36,859	香川県
-	-	-	-	7,417	-	-	7,417	愛媛県
-	-	-	-	17,913	-	-	17,913	高知県
-	-	-	-	44,959	-	-	44,959	福岡県
-	-	-	-	-	-	-	-	佐賀県
-	-	-	-	70,182	-	-	70,182	長崎県
-	-	-	-	-	-	-	-	熊本県
-	-	-	-	-	-	-	-	大分県
-	-	-	-	-	-	-	-	宮崎県
-	-	-	-	-	-	-	-	鹿児島県
-	-	-	-	-	-	-	-	沖縄県
34,927	-	34,927	-	2,027,943	132,601	-	1,895,342	合 計

18. 介護サービス

区分 都道府県名	(1) 資金負担別投資実績				(2) 投資主体別資金負担別投資実績			
	総投資額	資金負担区分			投資額	資金負担区分		
		国費	都道府県費	市町村費		国費	都道府県費	市町村費
北海道	867,117	69,170	50,511	747,436	-	-	-	-
青森県	100	-	-	100	-	-	-	-
岩手県	1,347	-	-	1,347	-	-	-	-
宮城県	31,646	-	-	31,646	-	-	-	-
秋田県	388,705	-	100,520	288,185	-	-	-	-
山形県	19,618	-	-	19,618	-	-	-	-
福島県	28,242	-	-	28,242	-	-	-	-
茨城県	441,545	-	-	441,545	-	-	-	-
栃木県	-	-	-	-	-	-	-	-
群馬県	13,107	-	-	13,107	-	-	-	-
埼玉県	179,470	-	-	179,470	-	-	-	-
千葉県	140,172	-	-	140,172	-	-	-	-
東京都	3,888,533	-	56	3,888,477	-	-	-	-
神奈川県	4,861	-	-	4,861	-	-	-	-
新潟県	107,699	-	-	107,699	-	-	-	-
富山県	120	-	-	120	-	-	-	-
石川県	-	-	-	-	-	-	-	-
福井県	2,186	-	-	2,186	-	-	-	-
山梨県	2,144	-	-	2,144	-	-	-	-
長野県	354,269	-	1,898	352,371	-	-	-	-
岐阜県	73,090	-	-	73,090	-	-	-	-
静岡県	-	-	-	-	-	-	-	-
愛知県	26,780	1,597	-	25,183	-	-	-	-
三重県	172,859	-	-	172,859	-	-	-	-
滋賀県	7,128	-	-	7,128	-	-	-	-
京都府	15,081	1,925	-	13,156	-	-	-	-
大阪府	11,440	-	-	11,440	-	-	-	-
兵庫県	4,238	-	-	4,238	-	-	-	-
奈良県	3,716	-	-	3,716	-	-	-	-
和歌山県	180,844	-	3,573	177,271	-	-	-	-
鳥取県	-	-	-	-	-	-	-	-
島根県	1,158	-	-	1,158	-	-	-	-
岡山県	22,274	-	60	22,214	-	-	-	-
広島県	-	-	-	-	-	-	-	-
山口県	21,087	-	-	21,087	-	-	-	-
徳島県	4,464	-	-	4,464	-	-	-	-
香川県	30,979	-	-	30,979	-	-	-	-
愛媛県	26,900	-	-	26,900	-	-	-	-
高知県	189,788	-	-	189,788	-	-	-	-
福岡県	-	-	-	-	-	-	-	-
佐賀県	6,396	-	-	6,396	-	-	-	-
長崎県	-	-	-	-	-	-	-	-
熊本県	-	-	-	-	-	-	-	-
大分県	89,113	-	-	89,113	-	-	-	-
宮崎県	-	-	-	-	-	-	-	-
鹿児島県	17,489	-	-	17,489	-	-	-	-
沖縄県	-	-	-	-	-	-	-	-
合計	7,375,705	72,692	156,618	7,146,395	-	-	-	-

(単位：千円)

(2) 投資主体別資金負担別投資実績								区 分
口 都道府県				ハ 市 町 村				
投 資 額	資金負担区分			投 資 額	資金負担区分			都道府県名
	国 費	都道府県費	市町村費		国 費	都道府県費	市町村費	
-	-	-	-	867,117	69,170	50,511	747,436	北海道
-	-	-	-	100	-	-	100	青森県
-	-	-	-	1,347	-	-	1,347	岩手県
-	-	-	-	31,646	-	-	31,646	宮城県
-	-	-	-	388,705	-	100,520	288,185	秋田県
-	-	-	-	19,618	-	-	19,618	山形県
-	-	-	-	28,242	-	-	28,242	福島県
-	-	-	-	441,545	-	-	441,545	茨城県
-	-	-	-	-	-	-	-	栃木県
-	-	-	-	13,107	-	-	13,107	群馬県
-	-	-	-	179,470	-	-	179,470	埼玉県
-	-	-	-	140,172	-	-	140,172	千葉県
-	-	-	-	3,888,533	-	56	3,888,477	東京都
-	-	-	-	4,861	-	-	4,861	神奈川県
-	-	-	-	107,699	-	-	107,699	新潟県
-	-	-	-	120	-	-	120	富山県
-	-	-	-	-	-	-	-	石川県
-	-	-	-	2,186	-	-	2,186	福井県
-	-	-	-	2,144	-	-	2,144	山梨県
-	-	-	-	354,269	-	1,898	352,371	長野県
-	-	-	-	73,090	-	-	73,090	岐阜県
-	-	-	-	-	-	-	-	静岡県
-	-	-	-	26,780	1,597	-	25,183	愛知県
-	-	-	-	172,859	-	-	172,859	三重県
-	-	-	-	7,128	-	-	7,128	滋賀県
-	-	-	-	15,081	1,925	-	13,156	京都府
-	-	-	-	11,440	-	-	11,440	大阪府
-	-	-	-	4,238	-	-	4,238	兵庫県
-	-	-	-	3,716	-	-	3,716	奈良県
-	-	-	-	180,844	-	3,573	177,271	和歌山県
-	-	-	-	-	-	-	-	鳥取県
-	-	-	-	1,158	-	-	1,158	島根県
-	-	-	-	22,274	-	60	22,214	岡山県
-	-	-	-	-	-	-	-	広島県
-	-	-	-	21,087	-	-	21,087	山口県
-	-	-	-	4,464	-	-	4,464	徳島県
-	-	-	-	30,979	-	-	30,979	香川県
-	-	-	-	26,900	-	-	26,900	愛媛県
-	-	-	-	189,788	-	-	189,788	高知県
-	-	-	-	-	-	-	-	福岡県
-	-	-	-	6,396	-	-	6,396	佐賀県
-	-	-	-	-	-	-	-	長崎県
-	-	-	-	-	-	-	-	熊本県
-	-	-	-	89,113	-	-	89,113	大分県
-	-	-	-	-	-	-	-	宮崎県
-	-	-	-	17,489	-	-	17,489	鹿児島県
-	-	-	-	-	-	-	-	沖縄県
-	-	-	-	7,375,705	72,692	156,618	7,146,395	合 計

19. その他

区分 都道府県名	(1) 資金負担別投資実績				(2) 投資主体別資金負担別投資実績			
	総投資額	資金負担区分			投資額	資金負担区分		
		国費	都道府県費	市町村費		国費	都道府県費	市町村費
北海道	77,998	-	-	77,998	-	-	-	-
青森県	-	-	-	-	-	-	-	-
岩手県	-	-	-	-	-	-	-	-
宮城県	1,351	-	-	1,351	-	-	-	-
秋田県	-	-	-	-	-	-	-	-
山形県	46,020	-	46,020	-	-	-	-	-
福島県	18,927	-	-	18,927	-	-	-	-
茨城県	4,082	-	4,082	-	-	-	-	-
栃木県	2,319	-	-	2,319	-	-	-	-
群馬県	221,699	-	-	221,699	-	-	-	-
埼玉県	-	-	-	-	-	-	-	-
千葉県	606	-	-	606	-	-	-	-
東京都	-	-	-	-	-	-	-	-
神奈川県	2,144	-	2,144	-	-	-	-	-
新潟県	-	-	-	-	-	-	-	-
富山県	-	-	-	-	-	-	-	-
石川県	705	-	-	705	-	-	-	-
福井県	-	-	-	-	-	-	-	-
山梨県	-	-	-	-	-	-	-	-
長野県	39,360	-	-	39,360	-	-	-	-
岐阜県	36,614	-	-	36,614	-	-	-	-
静岡県	-	-	-	-	-	-	-	-
愛知県	63,722	-	-	63,722	-	-	-	-
三重県	-	-	-	-	-	-	-	-
滋賀県	-	-	-	-	-	-	-	-
京都府	-	-	-	-	-	-	-	-
大阪府	-	-	-	-	-	-	-	-
兵庫県	321,011	17,152	79,884	223,975	-	-	-	-
奈良県	-	-	-	-	-	-	-	-
和歌山県	-	-	-	-	-	-	-	-
鳥取県	-	-	-	-	-	-	-	-
島根県	1,599	-	-	1,599	-	-	-	-
岡山県	-	-	-	-	-	-	-	-
広島県	5,962	-	-	5,962	-	-	-	-
山口県	183	-	-	183	-	-	-	-
徳島県	-	-	-	-	-	-	-	-
香川県	-	-	-	-	-	-	-	-
愛媛県	-	-	-	-	-	-	-	-
高知県	-	-	-	-	-	-	-	-
福岡県	2,290	-	-	2,290	-	-	-	-
佐賀県	-	-	-	-	-	-	-	-
長崎県	169,652	150,000	-	19,652	-	-	-	-
熊本県	-	-	-	-	-	-	-	-
大分県	-	-	-	-	-	-	-	-
宮崎県	-	-	-	-	-	-	-	-
鹿児島県	5,852	-	-	5,852	-	-	-	-
沖縄県	10,670	-	-	10,670	-	-	-	-
合計	1,032,766	167,152	132,130	733,484	-	-	-	-

(単位：千円)

(2) 投資主体別資金負担別投資実績								区 分
口 都道府県				ハ 市 町 村				
投 資 額	資 金 負 担 区 分			投 資 額	資 金 負 担 区 分			
	国 費	都道府県費	市町村費		国 費	都道府県費	市町村費	都道府県名
-	-	-	-	77,998	-	-	77,998	北海道
-	-	-	-	-	-	-	-	青森県
-	-	-	-	-	-	-	-	岩手県
-	-	-	-	1,351	-	-	1,351	宮城県
-	-	-	-	-	-	-	-	秋田県
46,020	-	46,020	-	-	-	-	-	山形県
-	-	-	-	18,927	-	-	18,927	福島県
4,082	-	4,082	-	-	-	-	-	茨城県
-	-	-	-	2,319	-	-	2,319	栃木県
-	-	-	-	221,699	-	-	221,699	群馬県
-	-	-	-	-	-	-	-	埼玉県
-	-	-	-	606	-	-	606	千葉県
-	-	-	-	-	-	-	-	東京都
2,144	-	2,144	-	-	-	-	-	神奈川県
-	-	-	-	-	-	-	-	新潟県
-	-	-	-	-	-	-	-	富山県
-	-	-	-	705	-	-	705	石川県
-	-	-	-	-	-	-	-	福井県
-	-	-	-	-	-	-	-	山梨県
-	-	-	-	39,360	-	-	39,360	長野県
-	-	-	-	36,614	-	-	36,614	岐阜県
-	-	-	-	-	-	-	-	静岡県
-	-	-	-	63,722	-	-	63,722	愛知県
-	-	-	-	-	-	-	-	三重県
-	-	-	-	-	-	-	-	滋賀県
-	-	-	-	-	-	-	-	京都府
-	-	-	-	-	-	-	-	大阪府
79,884	-	79,884	-	241,127	17,152	-	223,975	兵庫県
-	-	-	-	-	-	-	-	奈良県
-	-	-	-	-	-	-	-	和歌山県
-	-	-	-	-	-	-	-	鳥取県
-	-	-	-	1,599	-	-	1,599	島根県
-	-	-	-	-	-	-	-	岡山県
-	-	-	-	5,962	-	-	5,962	広島県
-	-	-	-	183	-	-	183	山口県
-	-	-	-	-	-	-	-	徳島県
-	-	-	-	-	-	-	-	香川県
-	-	-	-	-	-	-	-	愛媛県
-	-	-	-	-	-	-	-	高知県
-	-	-	-	2,290	-	-	2,290	福岡県
-	-	-	-	-	-	-	-	佐賀県
-	-	-	-	169,652	150,000	-	19,652	長崎県
-	-	-	-	-	-	-	-	熊本県
-	-	-	-	-	-	-	-	大分県
-	-	-	-	-	-	-	-	宮崎県
-	-	-	-	5,852	-	-	5,852	鹿児島県
-	-	-	-	10,670	-	-	10,670	沖縄県
132,130	-	132,130	-	900,636	167,152	-	733,484	合 計

Ⅲ. 収益事業

区分 都道府県名	(1) 資金負担別投資実績				(2) 投資主体別資金負担別投資実績			
	総投資額	資金負担区分			投資額	資金負担区分		
		国費	都道府県費	市町村費		国費	都道府県費	市町村費
北海道	149,715	-	-	149,715	-	-	-	-
青森県	-	-	-	-	-	-	-	-
岩手県	593,507	-	-	593,507	-	-	-	-
宮城県	-	-	-	-	-	-	-	-
秋田県	-	-	-	-	-	-	-	-
山形県	-	-	-	-	-	-	-	-
福島県	18,510	-	-	18,510	-	-	-	-
茨城県	154,689	-	154,689	-	-	-	-	-
栃木県	562,768	-	-	562,768	-	-	-	-
群馬県	-	-	-	-	-	-	-	-
埼玉県	473,016	-	-	473,016	-	-	-	-
千葉県	45,905	-	-	45,905	-	-	-	-
東京都	45,617	-	-	45,617	-	-	-	-
神奈川県	238,834	-	-	238,834	-	-	-	-
新潟県	-	-	-	-	-	-	-	-
富山県	-	-	-	-	-	-	-	-
石川県	595,218	-	595,218	-	-	-	-	-
福井県	-	-	-	-	-	-	-	-
山梨県	-	-	-	-	-	-	-	-
長野県	-	-	-	-	-	-	-	-
岐阜県	1,443,081	-	-	1,443,081	-	-	-	-
静岡県	2,016,334	-	-	2,016,334	-	-	-	-
愛知県	1,283,220	-	-	1,283,220	-	-	-	-
三重県	345,286	-	-	345,286	-	-	-	-
滋賀県	267,383	-	267,383	-	-	-	-	-
京都府	2,877	-	2,877	-	-	-	-	-
大阪府	2,052,784	-	-	2,052,784	-	-	-	-
兵庫県	1,512,739	-	-	1,512,739	-	-	-	-
奈良県	938,867	-	938,867	-	-	-	-	-
和歌山県	88,415	-	88,415	-	-	-	-	-
鳥取県	-	-	-	-	-	-	-	-
島根県	-	-	-	-	-	-	-	-
岡山県	683,411	-	-	683,411	-	-	-	-
広島県	570,942	-	-	570,942	-	-	-	-
山口県	1,451,457	-	-	1,451,457	-	-	-	-
徳島県	515,939	-	-	515,939	-	-	-	-
香川県	550,212	-	-	550,212	-	-	-	-
愛媛県	126,803	-	-	126,803	-	-	-	-
高知県	114	-	-	114	-	-	-	-
福岡県	3,031,227	-	-	3,031,227	-	-	-	-
佐賀県	3,407,606	-	-	3,407,606	-	-	-	-
長崎県	974,613	-	-	974,613	-	-	-	-
熊本県	-	-	-	-	-	-	-	-
大分県	34,827	-	-	34,827	-	-	-	-
宮崎県	-	-	-	-	-	-	-	-
鹿児島県	-	-	-	-	-	-	-	-
沖縄県	-	-	-	-	-	-	-	-
合計	24,175,916	-	2,047,449	22,128,467	-	-	-	-

(単位：千円)

(2) 投資主体別資金負担別投資実績								区 分
口 都道府県				ハ 市町村				
投資額	資金負担区分			投資額	資金負担区分			
	国費	都道府県費	市町村費		国費	都道府県費	市町村費	
-	-	-	-	149,715	-	-	149,715	北海道
-	-	-	-	-	-	-	-	青森県
-	-	-	-	593,507	-	-	593,507	岩手県
-	-	-	-	-	-	-	-	宮城県
-	-	-	-	-	-	-	-	秋田県
-	-	-	-	-	-	-	-	山形県
-	-	-	-	18,510	-	-	18,510	福島県
154,689	-	154,689	-	-	-	-	-	茨城県
-	-	-	-	562,768	-	-	562,768	栃木県
-	-	-	-	-	-	-	-	群馬県
-	-	-	-	473,016	-	-	473,016	埼玉県
-	-	-	-	45,905	-	-	45,905	千葉県
-	-	-	-	45,617	-	-	45,617	東京都
-	-	-	-	238,834	-	-	238,834	神奈川県
-	-	-	-	-	-	-	-	新潟県
-	-	-	-	-	-	-	-	富山県
595,218	-	595,218	-	-	-	-	-	石川県
-	-	-	-	-	-	-	-	福井県
-	-	-	-	-	-	-	-	山梨県
-	-	-	-	-	-	-	-	長野県
-	-	-	-	1,443,081	-	-	1,443,081	岐阜県
-	-	-	-	2,016,334	-	-	2,016,334	静岡県
-	-	-	-	1,283,220	-	-	1,283,220	愛知県
-	-	-	-	345,286	-	-	345,286	三重県
267,383	-	267,383	-	-	-	-	-	滋賀県
2,877	-	2,877	-	-	-	-	-	京都府
-	-	-	-	2,052,784	-	-	2,052,784	大阪府
-	-	-	-	1,512,739	-	-	1,512,739	兵庫県
938,867	-	938,867	-	-	-	-	-	奈良県
88,415	-	88,415	-	-	-	-	-	和歌山県
-	-	-	-	-	-	-	-	鳥取県
-	-	-	-	-	-	-	-	島根県
-	-	-	-	683,411	-	-	683,411	岡山県
-	-	-	-	570,942	-	-	570,942	広島県
-	-	-	-	1,451,457	-	-	1,451,457	山口県
-	-	-	-	515,939	-	-	515,939	徳島県
-	-	-	-	550,212	-	-	550,212	香川県
-	-	-	-	126,803	-	-	126,803	愛媛県
-	-	-	-	114	-	-	114	高知県
-	-	-	-	3,031,227	-	-	3,031,227	福岡県
-	-	-	-	3,407,606	-	-	3,407,606	佐賀県
-	-	-	-	974,613	-	-	974,613	長崎県
-	-	-	-	-	-	-	-	熊本県
-	-	-	-	34,827	-	-	34,827	大分県
-	-	-	-	-	-	-	-	宮崎県
-	-	-	-	-	-	-	-	鹿児島県
-	-	-	-	-	-	-	-	沖縄県
2,047,449	-	2,047,449	-	22,128,467	-	-	22,128,467	合 計

IV. 国民健康保険事業

区分 都道府県名	(1) 資金負担別投資実績				(2) 投資主体別資金負担別投資実績			
	総投資額	資金負担区分			投資額	資金負担区分		
		国費	都道府県費	市町村費		国費	都道府県費	市町村費
北海道	216,404	41,681	4,050	170,673	-	-	-	-
青森県	77,774	15,488	-	62,286	-	-	-	-
岩手県	41,200	9,592	-	31,608	-	-	-	-
宮城県	3,332	-	-	3,332	-	-	-	-
秋田県	792	-	-	792	-	-	-	-
山形県	22,790	1,100	-	21,690	-	-	-	-
福島県	43,078	8,470	-	34,608	-	-	-	-
茨城県	2,645	-	-	2,645	-	-	-	-
栃木県	23,117	3,099	550	19,468	-	-	-	-
群馬県	133	-	-	133	-	-	-	-
埼玉県	2,371	-	-	2,371	-	-	-	-
千葉県	46,002	-	-	46,002	-	-	-	-
東京都	122,473	7,404	2,702	112,367	-	-	-	-
神奈川県	-	-	-	-	-	-	-	-
新潟県	49,891	3,100	-	46,791	-	-	-	-
富山県	20,293	3,200	-	17,093	-	-	-	-
石川県	-	-	-	-	-	-	-	-
福井県	55,434	2,678	-	52,756	-	-	-	-
山梨県	11,484	-	2,887	8,597	-	-	-	-
長野県	10,175	-	-	10,175	-	-	-	-
岐阜県	68,504	701	20,966	46,837	-	-	-	-
静岡県	1,261	-	-	1,261	-	-	-	-
愛知県	432,526	-	-	432,526	-	-	-	-
三重県	290	-	-	290	-	-	-	-
滋賀県	903,129	38,120	35,723	829,286	-	-	-	-
京都府	27,709	11,209	-	16,500	-	-	-	-
大阪府	11,663	-	-	11,663	-	-	-	-
兵庫県	39,145	-	8,153	30,992	-	-	-	-
奈良県	6,544	3,135	-	3,409	-	-	-	-
和歌山県	453	-	-	453	-	-	-	-
鳥取県	8,462	-	-	8,462	-	-	-	-
島根県	49,609	7,480	3,637	38,492	-	-	-	-
岡山県	225,475	12,420	-	213,055	-	-	-	-
広島県	3,601	-	-	3,601	-	-	-	-
山口県	102,342	22,879	-	79,463	-	-	-	-
徳島県	22,663	5,252	2,033	15,378	-	-	-	-
香川県	157,804	12,699	-	145,105	-	-	-	-
愛媛県	6,676	-	1,694	4,982	-	-	-	-
高知県	502,525	3,450	14,822	484,253	-	-	-	-
福岡県	-	-	-	-	-	-	-	-
佐賀県	7,700	-	3,806	3,894	-	-	-	-
長崎県	620,379	35,744	36,456	548,179	-	-	-	-
熊本県	473,416	-	-	473,416	-	-	-	-
大分県	34,283	11,957	-	22,326	-	-	-	-
宮崎県	20,265	-	-	20,265	-	-	-	-
鹿児島県	89,902	1,100	14,793	74,009	-	-	-	-
沖縄県	-	-	-	-	-	-	-	-
合計	4,565,714	261,958	152,272	4,151,484	-	-	-	-

(単位：千円)

(2) 投資主体別資金負担別投資実績								区 分
口 都道府県				ハ 市 町 村				
投 資 額	資金負担区分			投 資 額	資金負担区分			
	国 費	都道府県費	市町村費		国 費	都道府県費	市町村費	
-	-	-	-	216,404	41,681	4,050	170,673	北海道
-	-	-	-	77,774	15,488	-	62,286	青森県
-	-	-	-	41,200	9,592	-	31,608	岩手県
-	-	-	-	3,332	-	-	3,332	宮城県
-	-	-	-	792	-	-	792	秋田県
-	-	-	-	22,790	1,100	-	21,690	山形県
-	-	-	-	43,078	8,470	-	34,608	福島県
-	-	-	-	2,645	-	-	2,645	茨城県
-	-	-	-	23,117	3,099	550	19,468	栃木県
-	-	-	-	133	-	-	133	群馬県
-	-	-	-	2,371	-	-	2,371	埼玉県
-	-	-	-	46,002	-	-	46,002	千葉県
-	-	-	-	122,473	7,404	2,702	112,367	東京都
-	-	-	-	-	-	-	-	神奈川県
-	-	-	-	49,891	3,100	-	46,791	新潟県
-	-	-	-	20,293	3,200	-	17,093	富山県
-	-	-	-	-	-	-	-	石川県
-	-	-	-	55,434	2,678	-	52,756	福井県
-	-	-	-	11,484	-	2,887	8,597	山梨県
-	-	-	-	10,175	-	-	10,175	長野県
-	-	-	-	68,504	701	20,966	46,837	岐阜県
-	-	-	-	1,261	-	-	1,261	静岡県
-	-	-	-	432,526	-	-	432,526	愛知県
-	-	-	-	290	-	-	290	三重県
-	-	-	-	903,129	38,120	35,723	829,286	滋賀県
-	-	-	-	27,709	11,209	-	16,500	京都府
-	-	-	-	11,663	-	-	11,663	大阪府
-	-	-	-	39,145	-	8,153	30,992	兵庫県
-	-	-	-	6,544	3,135	-	3,409	奈良県
-	-	-	-	453	-	-	453	和歌山県
-	-	-	-	8,462	-	-	8,462	鳥取県
-	-	-	-	49,609	7,480	3,637	38,492	島根県
-	-	-	-	225,475	12,420	-	213,055	岡山県
-	-	-	-	3,601	-	-	3,601	広島県
-	-	-	-	102,342	22,879	-	79,463	山口県
-	-	-	-	22,663	5,252	2,033	15,378	徳島県
-	-	-	-	157,804	12,699	-	145,105	香川県
-	-	-	-	6,676	-	1,694	4,982	愛媛県
-	-	-	-	502,525	3,450	14,822	484,253	高知県
-	-	-	-	-	-	-	-	福岡県
-	-	-	-	7,700	-	3,806	3,894	佐賀県
-	-	-	-	620,379	35,744	36,456	548,179	長崎県
-	-	-	-	473,416	-	-	473,416	熊本県
-	-	-	-	34,283	11,957	-	22,326	大分県
-	-	-	-	20,265	-	-	20,265	宮崎県
-	-	-	-	89,902	1,100	14,793	74,009	鹿児島県
-	-	-	-	-	-	-	-	沖縄県
-	-	-	-	4,565,714	261,958	152,272	4,151,484	合 計

V. 介護保険事業

区分 都道府県名	(1) 資金負担別投資実績				(2) 投資主体別資金負担別投資実績			
	総投資額	資金負担区分			投資額	資金負担区分		
		国費	都道府県費	市町村費		国費	都道府県費	市町村費
北海道	2,047	-	-	2,047	-	-	-	-
青森県	-	-	-	-	-	-	-	-
岩手県	-	-	-	-	-	-	-	-
宮城県	-	-	-	-	-	-	-	-
秋田県	45	-	-	45	-	-	-	-
山形県	-	-	-	-	-	-	-	-
福島県	-	-	-	-	-	-	-	-
茨城県	-	-	-	-	-	-	-	-
栃木県	1,284	-	-	1,284	-	-	-	-
群馬県	-	-	-	-	-	-	-	-
埼玉県	-	-	-	-	-	-	-	-
千葉県	-	-	-	-	-	-	-	-
東京都	2,503	-	-	2,503	-	-	-	-
神奈川県	-	-	-	-	-	-	-	-
新潟県	20,767	4,153	2,596	14,018	-	-	-	-
富山県	9,370	-	-	9,370	-	-	-	-
石川県	-	-	-	-	-	-	-	-
福井県	-	-	-	-	-	-	-	-
山梨県	-	-	-	-	-	-	-	-
長野県	-	-	-	-	-	-	-	-
岐阜県	-	-	-	-	-	-	-	-
静岡県	-	-	-	-	-	-	-	-
愛知県	-	-	-	-	-	-	-	-
三重県	-	-	-	-	-	-	-	-
滋賀県	1,375	-	-	1,375	-	-	-	-
京都府	-	-	-	-	-	-	-	-
大阪府	-	-	-	-	-	-	-	-
兵庫県	-	-	-	-	-	-	-	-
奈良県	-	-	-	-	-	-	-	-
和歌山県	-	-	-	-	-	-	-	-
鳥取県	-	-	-	-	-	-	-	-
島根県	-	-	-	-	-	-	-	-
岡山県	-	-	-	-	-	-	-	-
広島県	-	-	-	-	-	-	-	-
山口県	-	-	-	-	-	-	-	-
徳島県	-	-	-	-	-	-	-	-
香川県	-	-	-	-	-	-	-	-
愛媛県	195	-	-	195	-	-	-	-
高知県	-	-	-	-	-	-	-	-
福岡県	137	-	-	137	-	-	-	-
佐賀県	-	-	-	-	-	-	-	-
長崎県	3,045	-	2,793	252	-	-	-	-
熊本県	-	-	-	-	-	-	-	-
大分県	10	-	-	10	-	-	-	-
宮崎県	-	-	-	-	-	-	-	-
鹿児島県	-	-	-	-	-	-	-	-
沖縄県	-	-	-	-	-	-	-	-
合計	40,778	4,153	5,389	31,236	-	-	-	-

(単位：千円)

(2) 投資主体別資金負担別投資実績								区 分
口 都道府県				ハ 市 町 村				
投 資 額	資 金 負 担 区 分			投 資 額	資 金 負 担 区 分			
	国 費	都道府県費	市 町 村 費		国 費	都道府県費	市 町 村 費	
-	-	-	-	2,047	-	-	2,047	北海道
-	-	-	-	-	-	-	-	青森県
-	-	-	-	-	-	-	-	岩手県
-	-	-	-	-	-	-	-	宮城県
-	-	-	-	45	-	-	45	秋田県
-	-	-	-	-	-	-	-	山形県
-	-	-	-	-	-	-	-	福島県
-	-	-	-	-	-	-	-	茨城県
-	-	-	-	1,284	-	-	1,284	栃木県
-	-	-	-	-	-	-	-	群馬県
-	-	-	-	-	-	-	-	埼玉県
-	-	-	-	-	-	-	-	千葉県
-	-	-	-	2,503	-	-	2,503	東京都
-	-	-	-	-	-	-	-	神奈川県
-	-	-	-	20,767	4,153	2,596	14,018	新潟県
-	-	-	-	9,370	-	-	9,370	富山県
-	-	-	-	-	-	-	-	石川県
-	-	-	-	-	-	-	-	福井県
-	-	-	-	-	-	-	-	山梨県
-	-	-	-	-	-	-	-	長野県
-	-	-	-	-	-	-	-	岐阜県
-	-	-	-	-	-	-	-	静岡県
-	-	-	-	-	-	-	-	愛知県
-	-	-	-	-	-	-	-	三重県
-	-	-	-	1,375	-	-	1,375	滋賀県
-	-	-	-	-	-	-	-	京都府
-	-	-	-	-	-	-	-	大阪府
-	-	-	-	-	-	-	-	兵庫県
-	-	-	-	-	-	-	-	奈良県
-	-	-	-	-	-	-	-	和歌山県
-	-	-	-	-	-	-	-	鳥取県
-	-	-	-	-	-	-	-	島根県
-	-	-	-	-	-	-	-	岡山県
-	-	-	-	-	-	-	-	広島県
-	-	-	-	-	-	-	-	山口県
-	-	-	-	-	-	-	-	徳島県
-	-	-	-	-	-	-	-	香川県
-	-	-	-	195	-	-	195	愛媛県
-	-	-	-	-	-	-	-	高知県
-	-	-	-	137	-	-	137	福岡県
-	-	-	-	-	-	-	-	佐賀県
-	-	-	-	3,045	-	2,793	252	長崎県
-	-	-	-	-	-	-	-	熊本県
-	-	-	-	10	-	-	10	大分県
-	-	-	-	-	-	-	-	宮崎県
-	-	-	-	-	-	-	-	鹿児島県
-	-	-	-	-	-	-	-	沖縄県
-	-	-	-	40,778	4,153	5,389	31,236	合 計

VI. 後期高齢者医療事業

区分 都道府県名	(1) 資金負担別投資実績				(2) 投資主体別資金負担別投資実績			
	総投資額	資金負担区分			投資額	資金負担区分		
		国費	都道府県費	市町村費		国費	都道府県費	市町村費
北海道	-	-	-	-	-	-	-	-
青森県	-	-	-	-	-	-	-	-
岩手県	-	-	-	-	-	-	-	-
宮城県	-	-	-	-	-	-	-	-
秋田県	195	-	-	195	-	-	-	-
山形県	-	-	-	-	-	-	-	-
福島県	-	-	-	-	-	-	-	-
茨城県	-	-	-	-	-	-	-	-
栃木県	-	-	-	-	-	-	-	-
群馬県	-	-	-	-	-	-	-	-
埼玉県	-	-	-	-	-	-	-	-
千葉県	-	-	-	-	-	-	-	-
東京都	-	-	-	-	-	-	-	-
神奈川県	-	-	-	-	-	-	-	-
新潟県	-	-	-	-	-	-	-	-
富山県	-	-	-	-	-	-	-	-
石川県	-	-	-	-	-	-	-	-
福井県	-	-	-	-	-	-	-	-
山梨県	-	-	-	-	-	-	-	-
長野県	-	-	-	-	-	-	-	-
岐阜県	-	-	-	-	-	-	-	-
静岡県	-	-	-	-	-	-	-	-
愛知県	-	-	-	-	-	-	-	-
三重県	-	-	-	-	-	-	-	-
滋賀県	-	-	-	-	-	-	-	-
京都府	-	-	-	-	-	-	-	-
大阪府	-	-	-	-	-	-	-	-
兵庫県	-	-	-	-	-	-	-	-
奈良県	-	-	-	-	-	-	-	-
和歌山県	-	-	-	-	-	-	-	-
鳥取県	-	-	-	-	-	-	-	-
島根県	-	-	-	-	-	-	-	-
岡山県	-	-	-	-	-	-	-	-
広島県	-	-	-	-	-	-	-	-
山口県	-	-	-	-	-	-	-	-
徳島県	-	-	-	-	-	-	-	-
香川県	-	-	-	-	-	-	-	-
愛媛県	-	-	-	-	-	-	-	-
高知県	-	-	-	-	-	-	-	-
福岡県	-	-	-	-	-	-	-	-
佐賀県	-	-	-	-	-	-	-	-
長崎県	-	-	-	-	-	-	-	-
熊本県	-	-	-	-	-	-	-	-
大分県	-	-	-	-	-	-	-	-
宮崎県	-	-	-	-	-	-	-	-
鹿児島県	-	-	-	-	-	-	-	-
沖縄県	-	-	-	-	-	-	-	-
合計	195	-	-	195	-	-	-	-

(単位：千円)

(2) 投資主体別資金負担別投資実績								区 分
口 都道府県				ハ 市町村				
投資額	資金負担区分			投資額	資金負担区分			
	国費	都道府県費	市町村費		国費	都道府県費	市町村費	
-	-	-	-	-	-	-	-	北海道
-	-	-	-	-	-	-	-	青森県
-	-	-	-	-	-	-	-	岩手県
-	-	-	-	-	-	-	-	宮城県
-	-	-	-	195	-	-	195	秋田県
-	-	-	-	-	-	-	-	山形県
-	-	-	-	-	-	-	-	福島県
-	-	-	-	-	-	-	-	茨城県
-	-	-	-	-	-	-	-	栃木県
-	-	-	-	-	-	-	-	群馬県
-	-	-	-	-	-	-	-	埼玉県
-	-	-	-	-	-	-	-	千葉県
-	-	-	-	-	-	-	-	東京都
-	-	-	-	-	-	-	-	神奈川県
-	-	-	-	-	-	-	-	新潟県
-	-	-	-	-	-	-	-	富山県
-	-	-	-	-	-	-	-	石川県
-	-	-	-	-	-	-	-	福井県
-	-	-	-	-	-	-	-	山梨県
-	-	-	-	-	-	-	-	長野県
-	-	-	-	-	-	-	-	岐阜県
-	-	-	-	-	-	-	-	静岡県
-	-	-	-	-	-	-	-	愛知県
-	-	-	-	-	-	-	-	三重県
-	-	-	-	-	-	-	-	滋賀県
-	-	-	-	-	-	-	-	京都府
-	-	-	-	-	-	-	-	大阪府
-	-	-	-	-	-	-	-	兵庫県
-	-	-	-	-	-	-	-	奈良県
-	-	-	-	-	-	-	-	和歌山県
-	-	-	-	-	-	-	-	鳥取県
-	-	-	-	-	-	-	-	島根県
-	-	-	-	-	-	-	-	岡山県
-	-	-	-	-	-	-	-	広島県
-	-	-	-	-	-	-	-	山口県
-	-	-	-	-	-	-	-	徳島県
-	-	-	-	-	-	-	-	香川県
-	-	-	-	-	-	-	-	愛媛県
-	-	-	-	-	-	-	-	高知県
-	-	-	-	-	-	-	-	福岡県
-	-	-	-	-	-	-	-	佐賀県
-	-	-	-	-	-	-	-	長崎県
-	-	-	-	-	-	-	-	熊本県
-	-	-	-	-	-	-	-	大分県
-	-	-	-	-	-	-	-	宮崎県
-	-	-	-	-	-	-	-	鹿児島県
-	-	-	-	-	-	-	-	沖縄県
-	-	-	-	195	-	-	195	合 計

VII. 公立大学附属病院事業

区分 都道府県名	(1) 資金負担別投資実績				(2) 投資主体別資金負担別投資実績			
	総投資額	資金負担区分			投資額	資金負担区分		
		国費	都道府県費	市町村費		国費	都道府県費	市町村費
北海道	-	-	-	-	-	-	-	-
青森県	-	-	-	-	-	-	-	-
岩手県	-	-	-	-	-	-	-	-
宮城県	-	-	-	-	-	-	-	-
秋田県	-	-	-	-	-	-	-	-
山形県	-	-	-	-	-	-	-	-
福島県	-	-	-	-	-	-	-	-
茨城県	46,877	-	46,877	-	-	-	-	-
栃木県	-	-	-	-	-	-	-	-
群馬県	-	-	-	-	-	-	-	-
埼玉県	-	-	-	-	-	-	-	-
千葉県	-	-	-	-	-	-	-	-
東京都	-	-	-	-	-	-	-	-
神奈川県	-	-	-	-	-	-	-	-
新潟県	-	-	-	-	-	-	-	-
富山県	-	-	-	-	-	-	-	-
石川県	-	-	-	-	-	-	-	-
福井県	-	-	-	-	-	-	-	-
山梨県	-	-	-	-	-	-	-	-
長野県	-	-	-	-	-	-	-	-
岐阜県	-	-	-	-	-	-	-	-
静岡県	-	-	-	-	-	-	-	-
愛知県	-	-	-	-	-	-	-	-
三重県	-	-	-	-	-	-	-	-
滋賀県	-	-	-	-	-	-	-	-
京都府	-	-	-	-	-	-	-	-
大阪府	-	-	-	-	-	-	-	-
兵庫県	-	-	-	-	-	-	-	-
奈良県	-	-	-	-	-	-	-	-
和歌山県	-	-	-	-	-	-	-	-
鳥取県	-	-	-	-	-	-	-	-
島根県	-	-	-	-	-	-	-	-
岡山県	-	-	-	-	-	-	-	-
広島県	-	-	-	-	-	-	-	-
山口県	-	-	-	-	-	-	-	-
徳島県	-	-	-	-	-	-	-	-
香川県	-	-	-	-	-	-	-	-
愛媛県	-	-	-	-	-	-	-	-
高知県	-	-	-	-	-	-	-	-
福岡県	-	-	-	-	-	-	-	-
佐賀県	-	-	-	-	-	-	-	-
長崎県	-	-	-	-	-	-	-	-
熊本県	-	-	-	-	-	-	-	-
大分県	-	-	-	-	-	-	-	-
宮崎県	-	-	-	-	-	-	-	-
鹿児島県	-	-	-	-	-	-	-	-
沖縄県	-	-	-	-	-	-	-	-
合計	46,877	-	46,877	-	-	-	-	-

(単位：千円)

(2) 投資主体別資金負担別投資実績								区 分
口 都道府県				ハ 市町村				
投 資 額	資 金 負 担 区 分			投 資 額	資 金 負 担 区 分			
	国 費	都道府県費	市町村費		国 費	都道府県費	市町村費	
-	-	-	-	-	-	-	-	北海道
-	-	-	-	-	-	-	-	青森県
-	-	-	-	-	-	-	-	岩手県
-	-	-	-	-	-	-	-	宮城県
-	-	-	-	-	-	-	-	秋田県
-	-	-	-	-	-	-	-	山形県
-	-	-	-	-	-	-	-	福島県
46,877	-	46,877	-	-	-	-	-	茨城県
-	-	-	-	-	-	-	-	栃木県
-	-	-	-	-	-	-	-	群馬県
-	-	-	-	-	-	-	-	埼玉県
-	-	-	-	-	-	-	-	千葉県
-	-	-	-	-	-	-	-	東京都
-	-	-	-	-	-	-	-	神奈川県
-	-	-	-	-	-	-	-	新潟県
-	-	-	-	-	-	-	-	富山県
-	-	-	-	-	-	-	-	石川県
-	-	-	-	-	-	-	-	福井県
-	-	-	-	-	-	-	-	山梨県
-	-	-	-	-	-	-	-	長野県
-	-	-	-	-	-	-	-	岐阜県
-	-	-	-	-	-	-	-	静岡県
-	-	-	-	-	-	-	-	愛知県
-	-	-	-	-	-	-	-	三重県
-	-	-	-	-	-	-	-	滋賀県
-	-	-	-	-	-	-	-	京都府
-	-	-	-	-	-	-	-	大阪府
-	-	-	-	-	-	-	-	兵庫県
-	-	-	-	-	-	-	-	奈良県
-	-	-	-	-	-	-	-	和歌山県
-	-	-	-	-	-	-	-	鳥取県
-	-	-	-	-	-	-	-	島根県
-	-	-	-	-	-	-	-	岡山県
-	-	-	-	-	-	-	-	広島県
-	-	-	-	-	-	-	-	山口県
-	-	-	-	-	-	-	-	徳島県
-	-	-	-	-	-	-	-	香川県
-	-	-	-	-	-	-	-	愛媛県
-	-	-	-	-	-	-	-	高知県
-	-	-	-	-	-	-	-	福岡県
-	-	-	-	-	-	-	-	佐賀県
-	-	-	-	-	-	-	-	長崎県
-	-	-	-	-	-	-	-	熊本県
-	-	-	-	-	-	-	-	大分県
-	-	-	-	-	-	-	-	宮崎県
-	-	-	-	-	-	-	-	鹿児島県
-	-	-	-	-	-	-	-	沖縄県
46,877	-	46,877	-	-	-	-	-	合 計

(付録) 公的固定資本形成と行政投資実績の調査対象の比較

令和4年3月末現在

政府関係機関	公的固定資本形成の対象	行政投資実績の対象	民間固定資本形成の対象
中央政府			
一般会計	○	○	
特別会計	○	○	
地方政府			
普通会計	○	○	
公営事業会計	○	○	
その他			
住宅供給公社	○		
地方道路公社	○		
財産区	○		
地方開発事業団	○		
港務局	○		
特殊法人			
事業団			
日本私立学校振興・共済事業団	○		
公庫			
株式会社日本政策金融公庫	○		
沖縄振興開発金融公庫	○		
金庫・特殊銀行			
株式会社国際協力銀行	○		
株式会社日本政策投資銀行	○		
株式会社商工組合中央金庫			○
特殊会社			
日本たばこ産業株式会社	○		
日本電信電話株式会社	○		
東日本電信電話株式会社	○		
西日本電信電話株式会社	○		
北海道旅客鉄道株式会社	○		
四国旅客鉄道株式会社	○		
日本貨物鉄道株式会社	○		
東京地下鉄株式会社	○		
新関西国際空港株式会社	○		
成田国際空港株式会社	○		
東日本高速道路株式会社	○		
中日本高速道路株式会社	○		
西日本高速道路株式会社	○		
首都高速道路株式会社	○		
阪神高速道路株式会社	○		
本州四国連絡高速道路株式会社	○		
中間貯蔵・環境安全事業株式会社	○		
日本郵政株式会社	○		
日本郵便株式会社	○		
日本アルコール産業株式会社			○
輸出入・港湾関連情報処理センター株式会社	○		
株式会社日本貿易保険	○		
その他			
日本放送協会	○		
放送大学学園			○

政府関係機関	公的固定資本形成の対象	行政投資実績の対象	民間固定資本形成の対象
沖縄科学技術大学院大学学園			○
日本中央競馬会	○		
日本年金機構	○		
認可法人			
銀行			
日本銀行	○		
地方共同法人			
日本下水道事業団	○		
地方公務員災害補償基金	○		
地方公共団体金融機構	○		
地方競馬全国協会	○		
地方税共同機構	○		
機構			
預金保険機構	○		
農水産業協同組合貯金保険機構	○		
株式会社産業革新投資機構	○		
株式会社地域経済活性化支援機構	○		
原子力損害賠償・廃炉等支援機構	○		
株式会社東日本大震災事業者再生支援機構	○		
株式会社農林漁業成長産業化支援機構	○		
株式会社民間資金等活用事業推進機構	○		
株式会社海外需要開拓支援機構	○		
株式会社海外交通・都市開発事業支援機構	○		
株式会社海外通信・放送・郵便事業支援機構	○		
外国人技能実習機構	○		
銀行等保有株式取得機構	○		
その他			
日本赤十字社			○
電力広域的運営推進機関	○		
地方公共団体情報システム機構	○		
その他			
基金			
エヌ・ティ・ティ企業年金基金	○		○
消防団員等公務災害補償等共済基金	○		
石炭鉱業年金基金	○		
社会保険診療報酬支払基金	○		
共済組合			
国家公務員共済組合・同連合会	○		○
地方公務員共済組合・同連合会	○		○
警察共済組合	○		○
公立学校共済組合	○		○
地方議会議員共済会	○		
日本たばこ産業共済組合	○		
日本鉄道共済組合	○		
日本製鉄八幡共済組合	○		
農林漁業団体職員共済組合	○		
その他			
健康保険組合・同連合会	○		
国民健康保険組合・同連合会	○		○
全国健康保険協会	○		

政府関係機関	公的固定資本形成の対象	行政投資実績の対象	民間固定資本形成の対象
株式会社ゆうちょ銀行	○		
株式会社かんぽ生命保険	○		
関西国際空港土地保有株式会社	○		
株式会社INCJ	○		
独立行政法人			
国立公文書館	○		
北方領土問題対策協会	○		
日本医療研究開発機構	○		
国民生活センター	○		
情報通信研究機構	○	○	
統計センター	○		
郵便貯金簡易生命保険管理・郵便局ネットワーク支援機構	○		
国際協力機構	○		
国際交流基金	○		
酒類総合研究所	○		
造幣局	○		
国立印刷局	○		
国立特別支援教育総合研究所	○		
大学入試センター	○		
国立青少年教育振興機構	○		
国立女性教育会館	○		
国立科学博物館	○		
物質・材料研究機構	○		
防災科学技術研究所	○		
量子科学技術研究開発機構	○		
国立美術館	○		
国立文化財機構	○		
教職員支援機構	○		
科学技術振興機構	○		
日本学術振興会	○		
理化学研究所	○		
宇宙航空研究開発機構	○		
日本スポーツ振興センター	○		
日本芸術文化振興会	○		
日本学生支援機構	○		
海洋研究開発機構	○		
国立高等専門学校機構	○		
大学改革支援・学位授与機構	○		
日本原子力研究開発機構	○		
勤労者退職金共済機構	○		
高齢・障害・求職者雇用支援機構	○		
福祉医療機構	○		
国立重度知的障害者総合施設のぞみの園	○	○	
労働政策研究・研修機構	○		
労働者健康安全機構	○	○	
国立病院機構	○	○	
医薬品医療機器総合機構	○		
医薬基盤・健康・栄養研究所	○	○	
地域医療機能推進機構	○	○	
年金積立金管理運用	○		

政府関係機関	公的固定資本形成の対象	行政投資実績の対象	民間固定資本形成の対象
国立がん研究センター	○	○	
国立循環器病研究センター	○	○	
国立精神・神経医療研究センター	○	○	
国立国際医療研究センター	○	○	
国立成育医療研究センター	○	○	
国立長寿医療研究センター	○	○	
農林水産消費安全技術センター	○	○	
家畜改良センター	○	○	
農業・食品産業技術総合研究機構	○	○	
国際農林水産業研究センター	○	○	
森林研究・整備機構	○	○	
水産研究・教育機構	○	○	
農畜産業振興機構	○		
農業者年金基金	○		
農林漁業信用基金	○		
経済産業研究所	○		
工業所有権情報・研修館	○		
産業技術総合研究所	○		
製品評価技術基盤機構	○		
新エネルギー・産業技術総合開発機構	○		
日本貿易振興機構	○		
情報処理推進機構	○		
石油天然ガス・金属鉱物資源機構	○		
中小企業基盤整備機構	○		
土木研究所	○		
建築研究所	○		
海上・港湾・航空技術研究所	○		
海技教育機構	○		
航空大学校	○		
自動車技術総合機構	○		
鉄道建設・運輸施設整備支援機構	○		
国際観光振興機構	○		
水資源機構	○		
自動車事故対策機構	○		
空港周辺整備機構	○		
都市再生機構	○		
奄美群島振興開発基金	○		
日本高速道路保有・債務返済機構	○		
住宅金融支援機構	○		
国立環境研究所	○	○	
環境再生保全機構	○		
駐留軍等労働者労務管理機構	○		
その他			
日本司法支援センター	○		
国立大学法人	○		
大学共同利用機関法人	○		

<お問い合わせ先>

総務省自治行政局地域振興室

電 話 03-5253-5533
総務省ホームページ <http://www.soumu.go.jp/>

