南の宝箱 鹿児島

鹿児島県観光サイト
かごしまの旅

写真協力:(公社)鹿児島県観光連盟

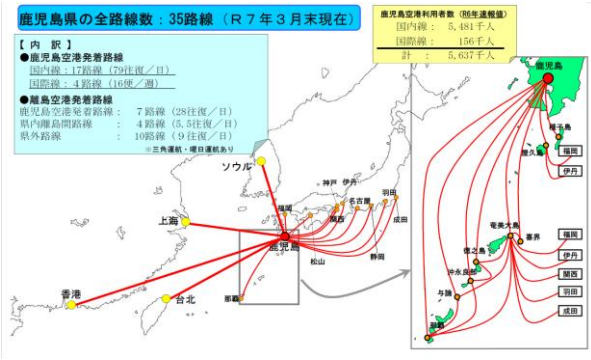

延べ宿泊者数（約803万人泊）

	令和6年（速報値）	令和5年
延べ宿泊者数（1～12月）	8,032,490	8,152,790

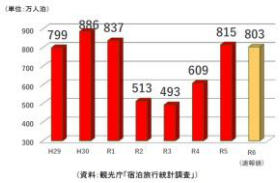

（資料：観光庁「宿泊旅行統計調査」）

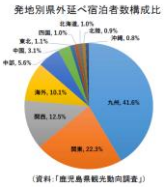

（資料：「鹿児島県観光動向調査」）

外国人延べ宿泊者数（約59.8万人泊）（資料：観光庁「宿泊旅行統計調査」）（単位：人泊）

	令和6年（速報値）	令和5年
外国人延べ宿泊者数（1～12月）	597,900 (478,420)	361,550 (269,980)

（　）は、従業者数10人以上の施設の宿泊者数

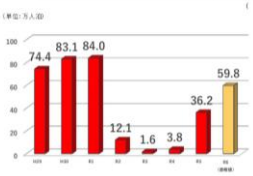

農業産出額の推移　　7年連続で全国第2位

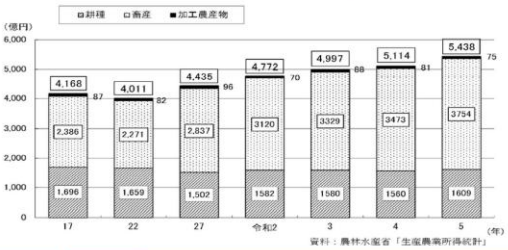

資料：農林水産省「生産農業所得統計」

令和５年の農業産出額は，5,438億円で全国第２位（第１位 北海道，３位 茨城県）
⇒　日本を代表する食料供給基地
本県の農業産出額のうち，約７割を肉用牛，鶏などの畜産部門が占める。

飼養頭羽数

肉用牛飼養頭数	1位 北海道	559千頭
	2位 鹿児島	363千頭（うち黒毛和種は全国1位）
	3位 宮　崎	258千頭
豚飼養頭数	1位 鹿児島	1,200千頭
	2位 北海道	752千頭
	3位 宮　崎	722千頭
ブロイラー飼養羽数	1位 鹿児島	32,003千羽
	2位 宮　崎	28,155千羽
	3位 岩　手	23,604千羽

（資料：農林水産省「畜産統計（令和６年２月１日）」）

©鹿児島県ぐりぶー

令和6年度鹿児島県統計グラフコンクール 各部門の特選

©鹿児島県ぐりぶー

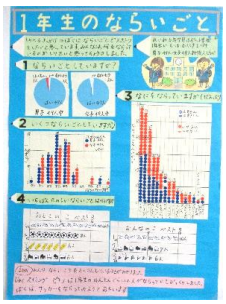

小1・小2部門

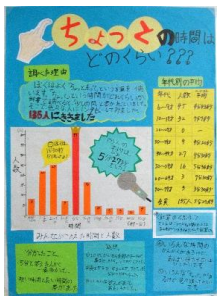

小3・小4部門

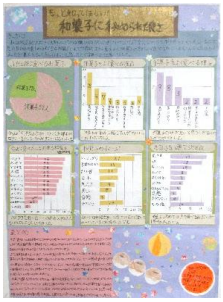

小5・小6部門

中学生部門

PC部門（小中学

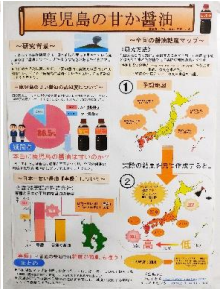

高校生・一般部門