総務大臣賞

学校部門
スマホより　前と未来を　見て歩こう
（北海道旭川東高等学校／北海道）



個人部門
AIを　見定めるのは　ひとのEYE
（井出　青生さん／中学生※応募時／東京都）

情報通信の安心安全な利用のための

標語

―2026年度―

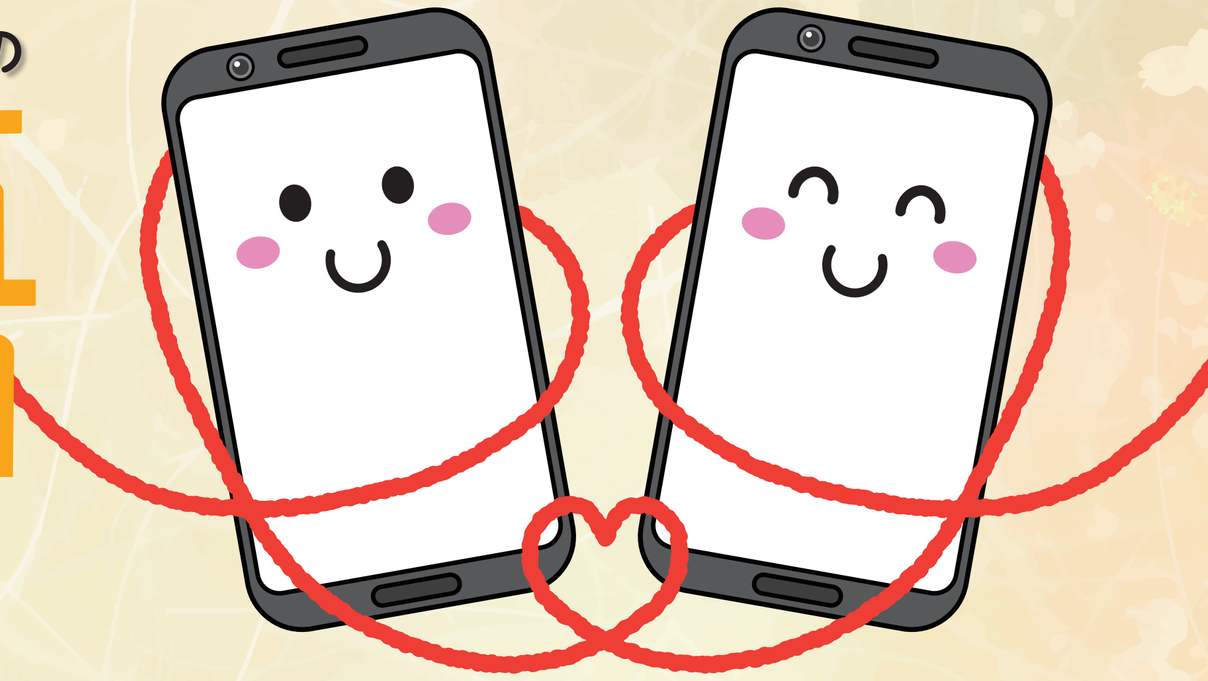

2027年度の標語の募集は、**2026年12月**から行う予定です。
詳しくは**https://www.fmmc.or.jp/hyogo/**をご覧ください。

協議会長賞



児童部門
通学路　歩きスマホが　とおせんぼ
（八木　あかりさん／小学生／静岡県）

生徒部門
指先で　変わる未来と　消えぬ文字
（野呂　葉麗さん／中学生／青森県）

一般部門
子は真似る　親のスマホの　使い方
（山本　美和さん／北海道）

PTA関連賞

日本PTA賞
夜は寝て　スマホも僕も　フル充電
（米田　雄大さん／小学生／東京都）

日本PTA賞
スマホの決まり　家族で決めよう　未来のために
（南方　彩羽さん／中学生／和歌山県）

全国高P連賞
“バズりたい”気持ちの前に　思いやり
（田嶋　心葉さん／高校生／兵庫県）

全附P連賞
スマホより　まずは対話の　心持つ
（中村　心結奈さん／高校生／兵庫県）

ネット社会の健全な発展部会特別賞

児童生徒部門
拡散の　その指止めて　一呼吸
（河野　絢華さん／高校生／東京都）

一般部門
この話　フェイクじゃないか　孫に聴く
（奥津　博士さん／北海道）



企業優秀賞



NTTグループ賞
“S”節度もち　“N”仲良くつながる　“S”世界中
（滝口　嵯子さん／神奈川県）

ソフトバンク賞
両親と　約束してから スマホデビュー
（縄　乃々香さん／小学生※応募時／北海道）

KDDI賞
ネットでも　繋がる先は　人と人
（岡田　亜美さん／高校生／岡山県）

楽天モバイル賞
SNS　頼りになるのは　自分の目
（新井　杏子さん／中学生／大阪府）

■主　　催　情報通信における安心安全推進協議会　https://www.fmmc.or.jp/hyogo/
■後　　援　総務省　文部科学省　警察庁　法務省

ホームページは
こちらの2次元コードから

■協議会会員　Apple　Japan，Inc.／一般社団法人安心ネットづくり促進協議会／一般社団法人インターネットコンテンツ審査監視機構／株式会社インターネットイニシアティブ／NTTグループ／KDDI株式会社／特定非営利活動法人情報セキュリティ研究所／一般社団法人情報通信エンジニアリング協会／一般社団法人情報通信設備協会／一般社団法人情報通信ネットワーク産業協会／一般社団法人セーファーインターネット協会／一般社団法人全国携帯電話販売代理店協会／ソフトバンク株式会社／一般社団法人テレコムサービス協会／一般社団法人電気通信事業者協会／日本電気株式会社／一般社団法人日本インターネットプロバイダー協会／一般社団法人日本ケーブルテレビ連盟／一般財団法人日本データ通信協会／株式会社日立製作所／富士通株式会社／一般財団法人マルチメディア振興センター／一般社団法人モバイル・コンテンツ・フォーラム／楽天モバイル株式会社（五十音順）

■事　務　局　一般財団法人マルチメディア振興センター

《学校部門入賞作品は、上記ホームページに掲載しています》

e-ネットキャラバン
https://www3.fmmc.or.jp/e-netcaravan/

■入賞標語は「e-ネットキャラバン」講座内で紹介しています。
e－ネットキャラバンは、ICT（インターネット）の安心・安全な使い方について学ぶ、児童生徒・保護者教職員向けの無料講座です。
※実績：全国で毎年約 2,500 回／開催方法：講師派遣、ビデオオンデマンド
〈お問い合わせ〉一般財団法人マルチメディア振興センター　e-ネットキャラバン事務局
Tel：03-6704-5553　e-mail：e-netcaravan@fmmc.or.jp