

平成21年

地方公共団体定員管理調査結果

平成22年2月

総務省自治行政局公務員部  
給与能率推進室

## は し が き

このたび、平成21年4月1日現在で行った地方公共団体定員管理調査を取りまとめましたので、「平成21年 地方公共団体定員管理調査結果」として公表します。

地方公共団体の総職員数は、平成21年4月1日現在で、285万5,106人、対前年比で44,272人の純減となっており、平成6年をピークとして、平成7年から15年連続して減少し、この間、累積42万7,386人純減しています。

地域主権を確立するためには、地方公共団体の行政運営について、住民の理解と納得を得ることが不可欠であり、今後も、自主的に行政改革に取り組むことが重要と考えられます。各地方公共団体においては、引き続き住民への説明責任を果たしながら、地域の実情に応じて、適正な定員管理の推進にご配慮くださるようお願いいたします。

本調査結果は、地方公共団体の職員数について、総数だけでなく、部門別、職種別の職員数の実態について取りまとめています。本書を定員管理の現状把握や適正な定員管理を進めるに当たっての参考資料としてご活用ください。

最後に、本調査に当たって、ご協力いただきました皆様に厚く御礼申し上げます。

平成22年2月

総務省自治行政局公務員部給与能率推進室

# 目 次

平成21年 地方公共団体定員管理調査の概要	1
平成21年 地方公共団体定員管理調査結果の概要	
1 職員数の状況	3
(1) 総職員数	3
① 総職員数の団体区分別構成	3
② 総職員数の部門別構成	4
(2) 行政部門別職員数の状況	5
① 一般行政部門	5
② 教育、警察、消防部門	6
③ 公営企業等会計部門	7
(参考)団体区分別の部門別構成	8
2 職員数の増減状況	10
(1) 総職員数の増減状況	10
(2) 行政部門別職員数の増減状況	11
① 一般行政部門	11
② 教育、警察、消防部門	12
③ 公営企業等会計部門	13
(3) 団体区分別職員数の増減状況	14
① 都道府県	14
② 市町村	15
3 職種別職員数の増減状況(総職員)	16
<b>統 計 表</b>	
第1表 職員数	18
第2表 対前年比部門別職員数	20
第3表 小部門別職員数	24
第3表-付表 小部門別職員数の増減順位	28
(1) 増員	28
(2) 減員	28
第4表 職種別職員数	30
第4表-付表1 職種別大部門別職員数	34
(1) 全団体	34
(2) 都道府県	35
(3) 市町村	36

第4表－付表2 職種別大部門別職員数増減数・増減率(対前年) .....	38
(1) 全団体 .....	38
(2) 都道府県 .....	40
(3) 市町村 .....	42
第5表 職員数の推移 .....	44
(1) 全団体 .....	44
(2) 都道府県 .....	44
(3) 市町村 .....	44
参考1 過去5年間の職員数の増減 .....	54
参考2 都道府県及び指定都市における部門別職員数一覧 .....	56
参考3 市町村(指定都市を除く)における都道府県別・部門別職員数一覧 .....	57
参考4 団体区分別の職員数と増減状況 .....	58
参考5 部門別の職員数と増減状況 .....	58

# 平成21年 地方公共団体定員管理調査の概要

## 1 調査目的

地方公共団体の職員数や部門別の配置等の実態を調査し、適正な定員管理に資することを目的とする。

## 2 調査対象団体

都道府県、指定都市、市、特別区、町村及び一部事務組合等の全地方公共団体。

注)「一部事務組合等」には、広域連合、財産区及び地方開発事業団を含む(以下、同じ。)

## 3 調査時点

平成21年4月1日現在。

なお、本調査は昭和50年から毎年度4月1日を基準に調査を行っている。

## 4 調査対象職員

(1) 一般職に属する常勤の職員を対象とする。

注)次の職員が含まれる。

- ・ 常勤の教育長
- ・ 地方公務員法第28条の4第1項及び第28条の6第1項の規定により採用された再任用職員
- ・ 地方公共団体の一般職の任期付職員の採用に関する法律第3条及び第4条の規定に基づき任期を定めて採用された職員
- ・ 地方公共団体の一般職の任期付研究員の採用に関する法律第3条の規定に基づき任期を定めて採用された職員
- ・ 地方公務員の育児休業等に関する法律第6条第1項第1号の規定に基づき任期を定めて採用された職員

(2) いわゆる「臨時又は非常勤の職員」は調査対象としていない。

ただし、次の要件に該当する「臨時又は非常勤の職員」に限り調査対象としている。

- ・ 一般職に属する臨時又は非常勤の職員で、その職名のいかんを問わず、勤務時間が一般職に属する常勤の職員と同様に定められている者で、その勤務した日(法令の規定により、勤務を要しないこととされ又は休暇を与えられた日を含む。)が18日以上ある月が平成21年4月1日現在において引き続いて12月を超える職員
- ・ 平成21年4月1日現在、この要件に該当する職員数は2,339人、地方公務員総数に占める割合は0.1%であり、表中「臨時職員」と表示している。

※特定地方独立行政法人の職員(平成21年4月1日現在:3,548人)は調査対象としていない。

## 5 留意事項

- (1) 市町村立学校職員給与負担法第1条及び第2条に規定する職員(県費負担教職員)は、都道府県職員に計上している。
- (2) 職員の部門別分類は、それぞれの区分に従い職務中心にとらえており、必ずしも各団体の組織と一致しない。
- (3) 地方公務員給与実態調査の職員数との対応関係は次のとおり。  
定員管理調査の総職員数 — 常勤の教育長数  
= 給与実態調査の総職員数 — 特定地方独立行政法人の総職員数
- (4) 前年職員数は、当該年の4月1日時点の団体区分のまま計上した数値である。

## 6 主な用語の定義

- 「市町村」…… 指定都市、指定都市を除く市、特別区、町村、一部事務組合等の総称である。
- 「一般行政部門」…… 議会事務局、総務・企画、税務、労働、農林水産、商工、土木、民生、衛生の各部門(教育、公安を除く各種行政委員会を含む。)の総称である。
- 「一般管理」…… 一般行政部門のうち民生及び衛生の両部門を除く各部門の総称である。
- 「福祉関係」…… 一般行政部門のうち民生及び衛生の両部門を合わせたものである。
- 「公営企業等会計部門」…… 病院、水道、下水道、交通、その他(国保事業、収益事業、介護保険事業、その他)の各部門の総称である。

## 平成21年 地方公共団体定員管理調査結果の概要

### 1 職員数の状況

#### (1) 総職員数

##### ① 総職員数の団体区分別構成

図表-1 総職員数の団体区分別構成

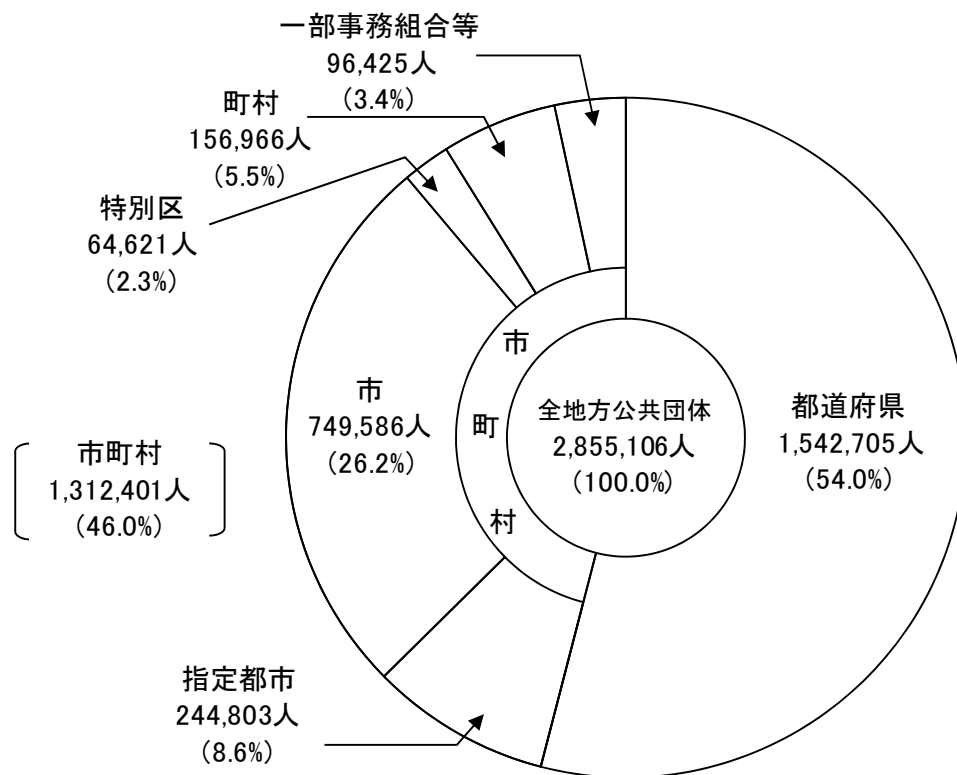

平成21年4月1日現在の地方公共団体の総職員数は、平成7年から15年連続して減少し、2,855,106人となった。

これを団体区分別にみると、都道府県が1,542,705人で総職員数の54.0%を占めている。以下、指定都市244,803人(構成比8.6%)、指定都市を除く市(以下「市」という。)749,586人(同26.2%)、特別区64,621人(同2.3%)、町村156,966人(同5.5%)、一部事務組合等96,425人(同3.4%)となっている。

② 総職員数の部門別構成

図表-2 総職員数の部門別構成

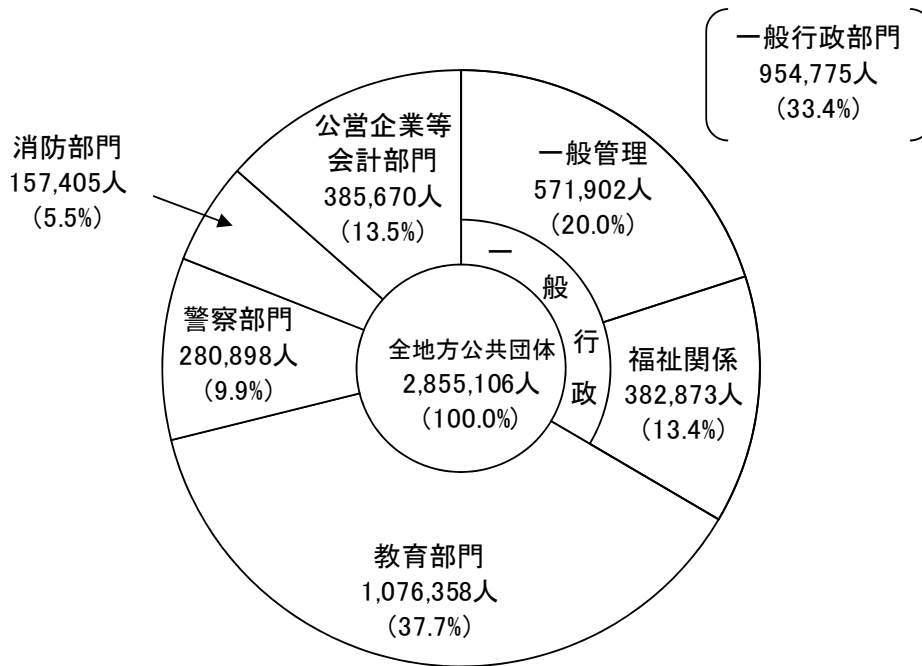

総職員数の構成を部門別にみると、教育部門が 1,076,358人(構成比 37.7%)と最も多く、以下、一般行政部門のうち的一般管理 571,902人(同 20.0%)、公営企業等会計部門 385,670人(同 13.5%)、一般行政部門のうち福祉関係 382,873人(同 13.4%)、警察部門 280,898人(同 9.9%)、消防部門 157,405人(同 5.5%)となっている。

また、一般管理と福祉関係を合わせた一般行政部門は954,775人(同 33.4%)、公営企業等会計部門を除く普通会計部門の職員数は 2,469,436人(同 86.5%)となっている。

なお、国が定員に関する基準を幅広く定めている福祉関係、教育部門、警察部門、消防部門は 1,897,534人(同 66.5%)となっている。



## (2) 行政部門別職員数の状況

### ① 一般行政部門

図表-3 部門別構成

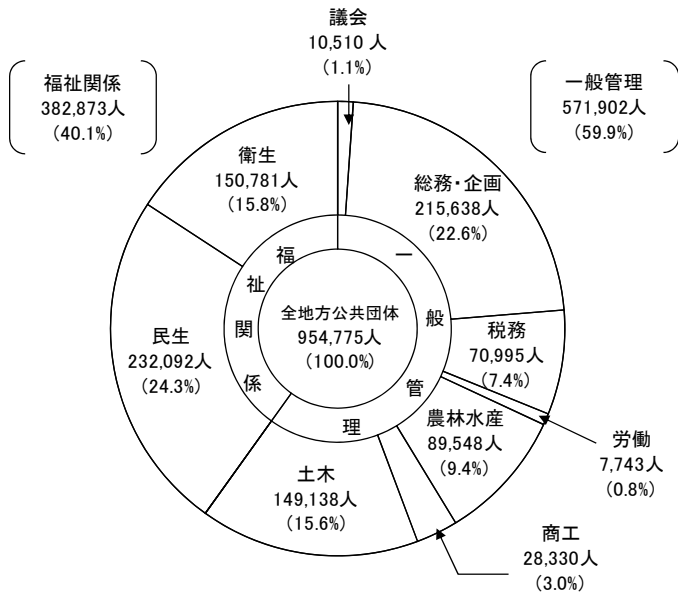

図表-4 団体区別構成

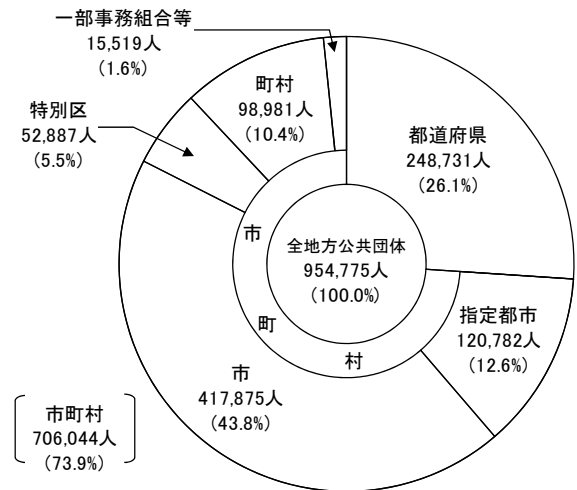

平成21年4月1日現在の地方公共団体の一般行政部門の職員数は、954,775人である。

一般行政部門における職員数の構成を部門別にみると、民生が 232,092人（構成比 24.3%）と最も多く、以下、総務・企画 215,638人（同 22.6%）、衛生 150,781人（同 15.8%）、土木 149,138人（同 15.6%）、農林水産 89,548人（同 9.4%）、税務 70,995人（同 7.4%）等となっている。

これを団体区別にみると、都道府県が 248,731人（構成比 26.1%）、指定都市 120,782人（同 12.6%）、市 417,875人（同 43.8%）、特別区 52,887人（同 5.5%）、町村 98,981人（同 10.4%）、一部事務組合等15,519人（同 1.6%）となっている。

② 教育、警察、消防部門

図表-5 部門別構成

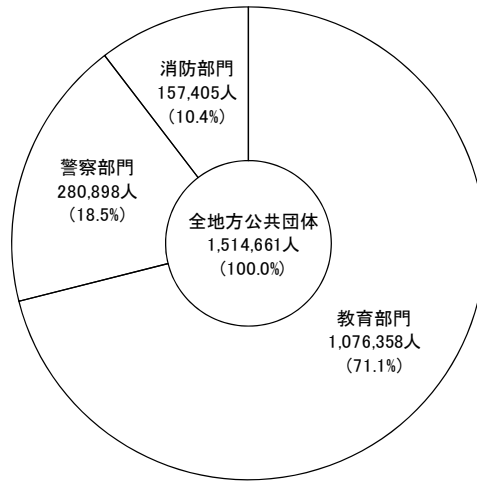

図表-6 教育部門の団体区別構成

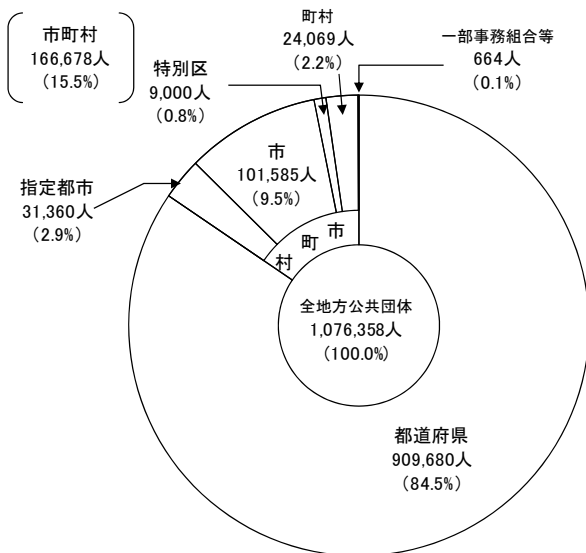

図表-7 消防部門の団体区別構成

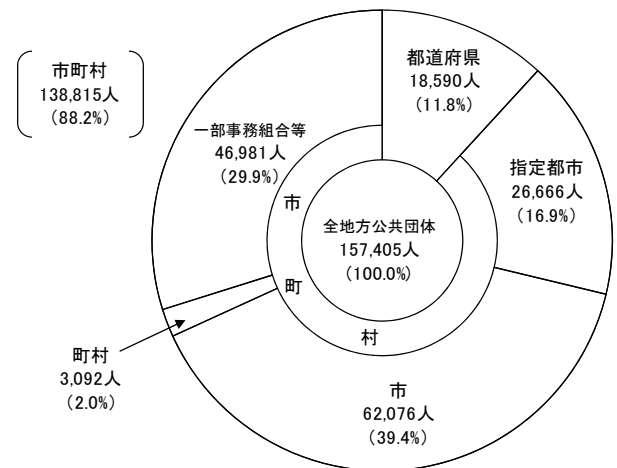

平成21年4月1日現在の教育、警察、消防部門を合わせた職員数は、1,514,661人である。教育部門を団体区別にみると、都道府県が 909,680人(構成比 84.5%)、指定都市 31,360人(同 2.9%)、市 101,585人(同 9.5%)、特別区 9,000人(同 0.8%)、町村 24,069人(同 2.2%)、一部事務組合等 664人(同 0.1%)となっている。

警察部門については、全職員が都道府県である。

消防部門を団体区別にみると、都道府県が 18,590人(構成比 11.8%)、指定都市 26,666人(同 16.9%)、市 62,076人(同 39.4%)、町村 3,092人(同 2.0%)、一部事務組合等 46,981人(同 29.9%)となっている。

### ③ 公営企業等会計部門

図表-8 部門別構成

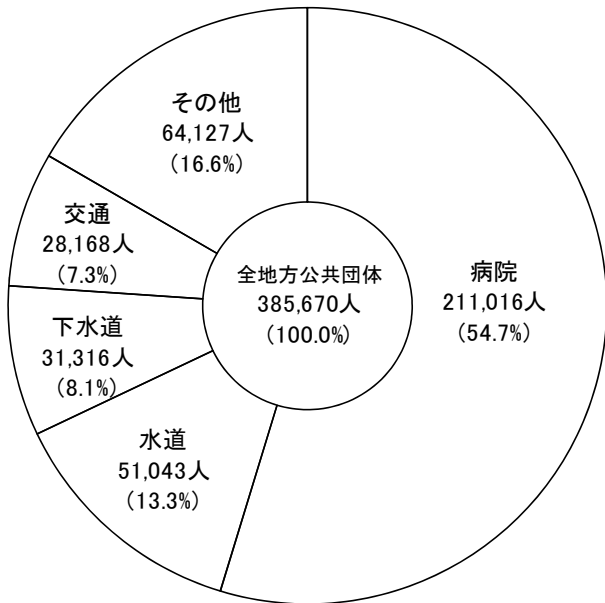

図表-9 団体区分別構成

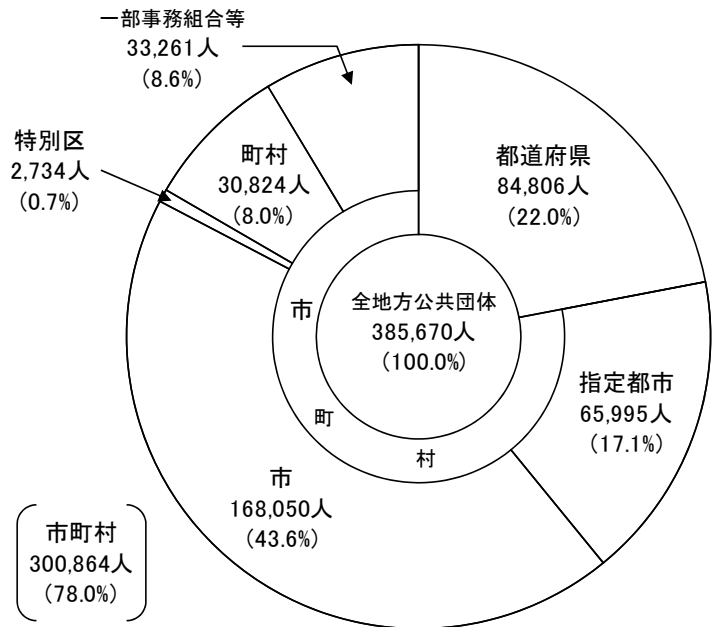

平成21年4月1日現在の公営企業等会計部門の職員数は、385,670人である。

公営企業等会計部門の職員数の構成を部門別にみると、病院が 211,016人と全体の54.7%を占め、以下、水道 51,043人(構成比 13.3%)、下水道 31,316人(同 8.1%)、交通 28,168人(同 7.3%)、その他 64,127人(同 16.6%)となっている。

これを団体区分別にみると、都道府県が 84,806人(構成比 22.0%)、指定都市 65,995人(同 17.1%)、市 168,050人(同 43.6%)、特別区 2,734人(同 0.7%)、町村 30,824人(同 8.0%)、一部事務組合等 33,261人(同 8.6%)となっている。

(参考) 団体区分別の部門別構成

① 都道府県

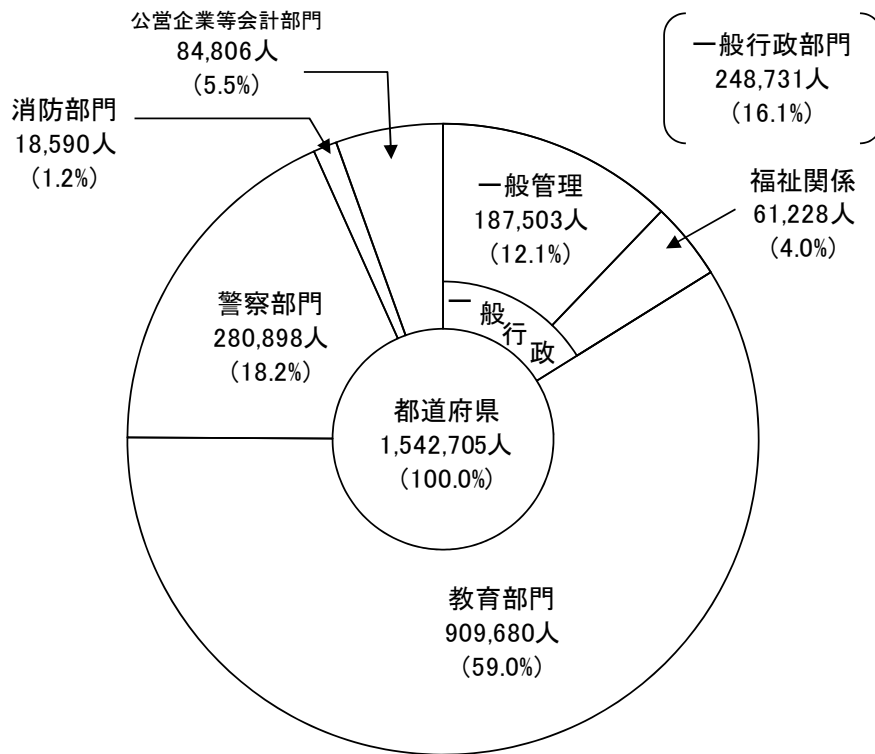

② 市町村

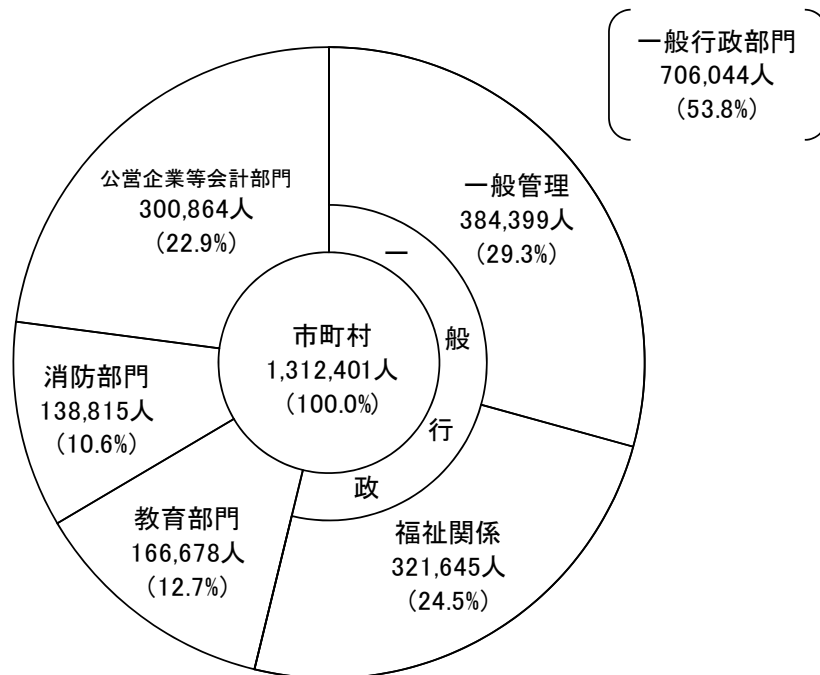

### ③ 市町村の内訳

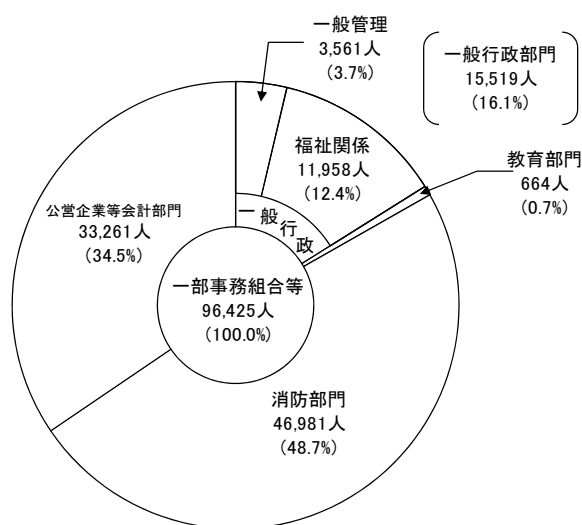
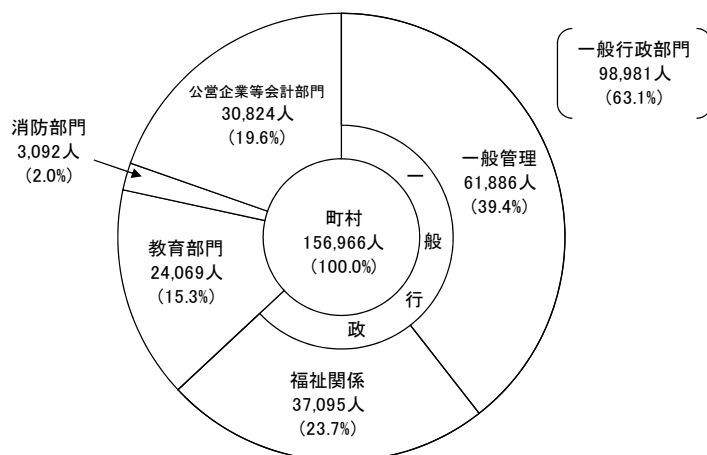
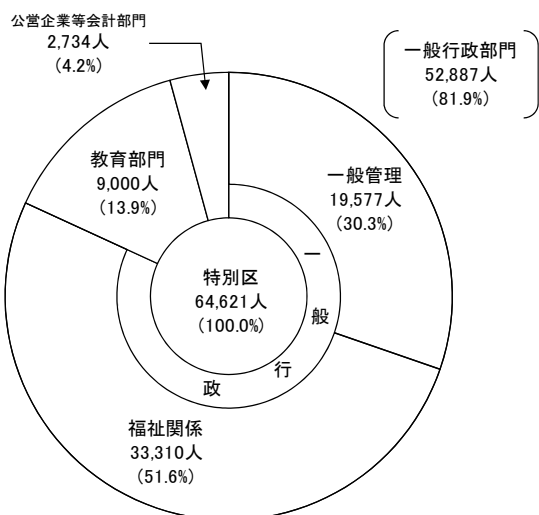
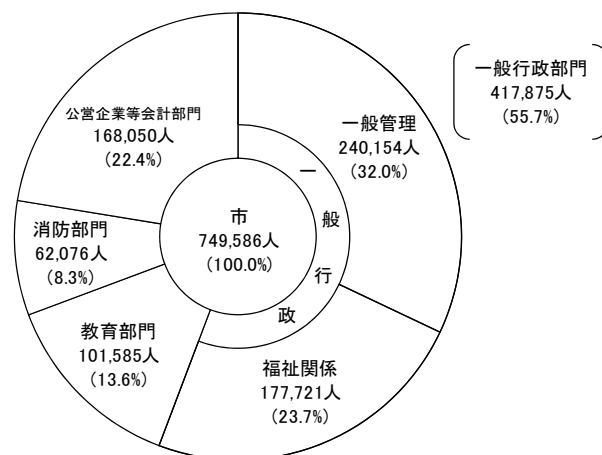
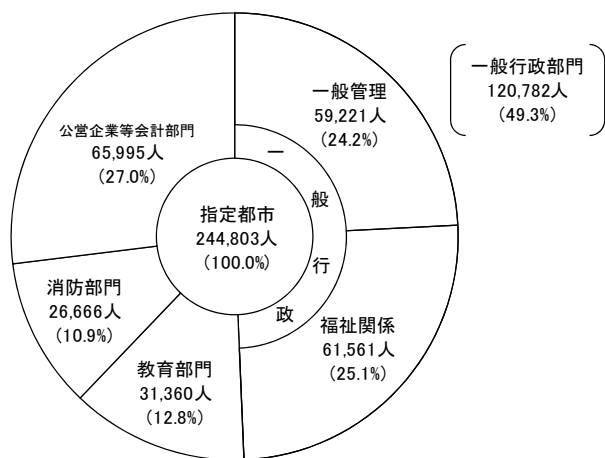

## 2 職員数の増減状況

### (1) 総職員数の増減状況

図表-10 団体区分別職員数の推移

	全団体			都道府県			市町村		
	総職員数	増減数	対前年増減率	総職員数	増減数	対前年増減率	総職員数	増減数	対前年増減率
	人	人	%	人	人	%	人	人	%
50年	2,940,066	82,730	2.9	1,592,340	33,447	2.1	1,347,726	49,283	3.8
51年	2,968,675	28,609	1.0	1,607,654	15,314	1.0	1,361,021	13,295	1.0
52年	3,012,304	43,629	1.5	1,629,039	21,385	1.3	1,383,265	22,244	1.6
53年	3,065,674	53,370	1.8	1,654,996	25,957	1.6	1,410,678	27,413	2.0
54年	3,118,275	52,601	1.7	1,679,928	24,932	1.5	1,438,347	27,669	2.0
55年	3,167,744	49,469	1.6	1,705,587	25,659	1.5	1,462,157	23,810	1.7
56年	3,205,718	37,974	1.2	1,725,090	19,503	1.1	1,480,628	18,471	1.3
57年	3,224,815	19,097	0.6	1,737,629	12,539	0.7	1,487,186	6,558	0.4
58年	3,231,650	6,835	0.2	1,743,024	5,395	0.3	1,488,626	1,440	0.1
59年	3,230,740	▲ 910	▲ 0.0	1,743,236	212	0.0	1,487,504	▲ 1,122	▲ 0.1
60年	3,222,019	▲ 8,721	▲ 0.3	1,744,633	1,397	0.1	1,477,386	▲ 10,118	▲ 0.7
61年	3,217,016	▲ 5,003	▲ 0.2	1,743,600	▲ 1,033	▲ 0.1	1,473,416	▲ 3,970	▲ 0.3
62年	3,216,930	▲ 86	▲ 0.0	1,744,787	1,187	0.1	1,472,143	▲ 1,273	▲ 0.1
63年	3,215,470	▲ 1,460	▲ 0.0	1,741,975	▲ 2,812	▲ 0.2	1,473,495	1,352	0.1
元年	3,218,752	3,282	0.1	1,741,179	▲ 796	▲ 0.0	1,477,573	4,078	0.3
2年	3,228,318	9,566	0.3	1,741,447	268	0.0	1,486,871	9,298	0.6
3年	3,241,911	13,593	0.4	1,744,376	2,929	0.2	1,497,535	10,664	0.7
4年	3,254,291	12,380	0.4	1,742,121	▲ 2,255	▲ 0.1	1,512,170	14,635	1.0
5年	3,270,799	16,508	0.5	1,739,214	▲ 2,907	▲ 0.2	1,531,585	19,415	1.3
6年	3,282,492	11,693	0.4	1,734,665	▲ 4,549	▲ 0.3	1,547,827	16,242	1.1
7年	3,278,332	▲ 4,160	▲ 0.1	1,726,263	▲ 8,402	▲ 0.5	1,552,069	4,242	0.3
8年	3,274,481	▲ 3,851	▲ 0.1	1,719,900	▲ 6,363	▲ 0.4	1,554,581	2,512	0.2
9年	3,267,118	▲ 7,363	▲ 0.2	1,713,593	▲ 6,307	▲ 0.4	1,553,525	▲ 1,056	▲ 0.1
10年	3,249,494	▲ 17,624	▲ 0.5	1,703,562	▲ 10,031	▲ 0.6	1,545,932	▲ 7,593	▲ 0.5
11年	3,232,158	▲ 17,336	▲ 0.5	1,691,853	▲ 11,709	▲ 0.7	1,540,305	▲ 5,627	▲ 0.4
12年	3,204,297	▲ 27,861	▲ 0.9	1,666,944	▲ 24,909	▲ 1.5	1,537,353	▲ 2,952	▲ 0.2
13年	3,171,532	▲ 32,765	▲ 1.0	1,648,467	▲ 18,477	▲ 1.1	1,523,065	▲ 14,288	▲ 0.9
14年	3,144,323	▲ 27,209	▲ 0.9	1,638,341	▲ 10,126	▲ 0.6	1,505,982	▲ 17,083	▲ 1.1
15年	3,117,004	▲ 27,319	▲ 0.9	1,630,316	▲ 8,025	▲ 0.5	1,486,688	▲ 19,294	▲ 1.3
16年	3,083,597	▲ 33,407	▲ 1.1	1,620,922	▲ 9,394	▲ 0.6	1,462,675	▲ 24,013	▲ 1.6
17年	3,042,122	▲ 41,475	▲ 1.3	1,609,628	▲ 11,294	▲ 0.7	1,432,494	▲ 30,181	▲ 2.1
18年	2,998,402	▲ 43,720	▲ 1.4	1,596,305	▲ 13,323	▲ 0.8	1,402,097	▲ 30,397	▲ 2.1
19年	2,951,296	▲ 47,106	▲ 1.6	1,579,778	▲ 16,527	▲ 1.0	1,371,518	▲ 30,579	▲ 2.2
20年	2,899,378	▲ 51,918	▲ 1.8	1,560,755	▲ 19,023	▲ 1.2	1,338,623	▲ 32,895	▲ 2.4
21年	2,855,106	▲ 44,272	▲ 1.5	1,542,705	▲ 18,050	▲ 1.2	1,312,401	▲ 26,222	▲ 2.0

図表-11 総職員数の推移  
(昭和50年～平成21年)

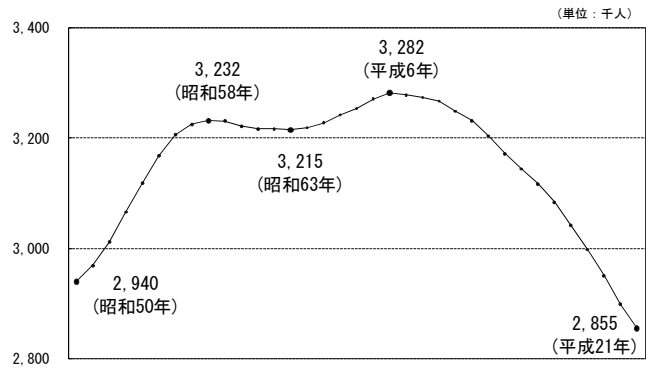

図表-12 人口1万人当たりの地方公務員数の推移

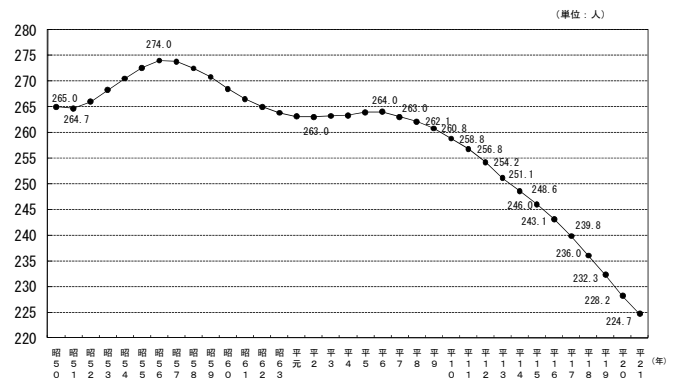

平成21年4月1日現在の地方公共団体の総職員数は、2,855,106人で、前年(2,899,378人)に比べ 44,272人(対前年増減率  $\Delta$ 1.5%)の減少となった。なお、平成17年(3,042,122人)と比較すると、187,016人(対17年増減率  $\Delta$ 6.2%)の減少である。

総職員数は、昭和50年4月1日時点の調査開始以来、40人学級の実施等による教職員の増やデイサービス事業の開始等による民生部門の充実に伴い、昭和58年までは増加を続け、その後、昭和59年から昭和63年まで減少した。平成元年以降は、公共投資の増や地域福祉・医療の充実に伴い、再び平成6年まで増加を続けてきたが、平成6年をピークに、以後は地方公共団体の適正な定員管理へ向けた取組により、平成7年から15年連続して減少となっている。

総職員の増減状況を団体区分別にみると、都道府県は18年連続して減少し、前年に比べ18,050人(対前年増減率  $\Delta$ 1.2%)の減少となった。また、市町村は13年連続して減少し、前年に比べて26,222人(同  $\Delta$ 2.0%)の減少となった。

また、人口1万人当たりの地方公務員数は、平成7年から15年連続して減少し、調査開始以来最小の224.7人となった(平成21年3月末現在 住民基本台帳人口比)。

(2) 行政部門別職員数の増減状況

① 一般行政部門

図表-13 一般行政部門の職員数の推移  
(昭和50年を100として)

(昭和50年を100として)

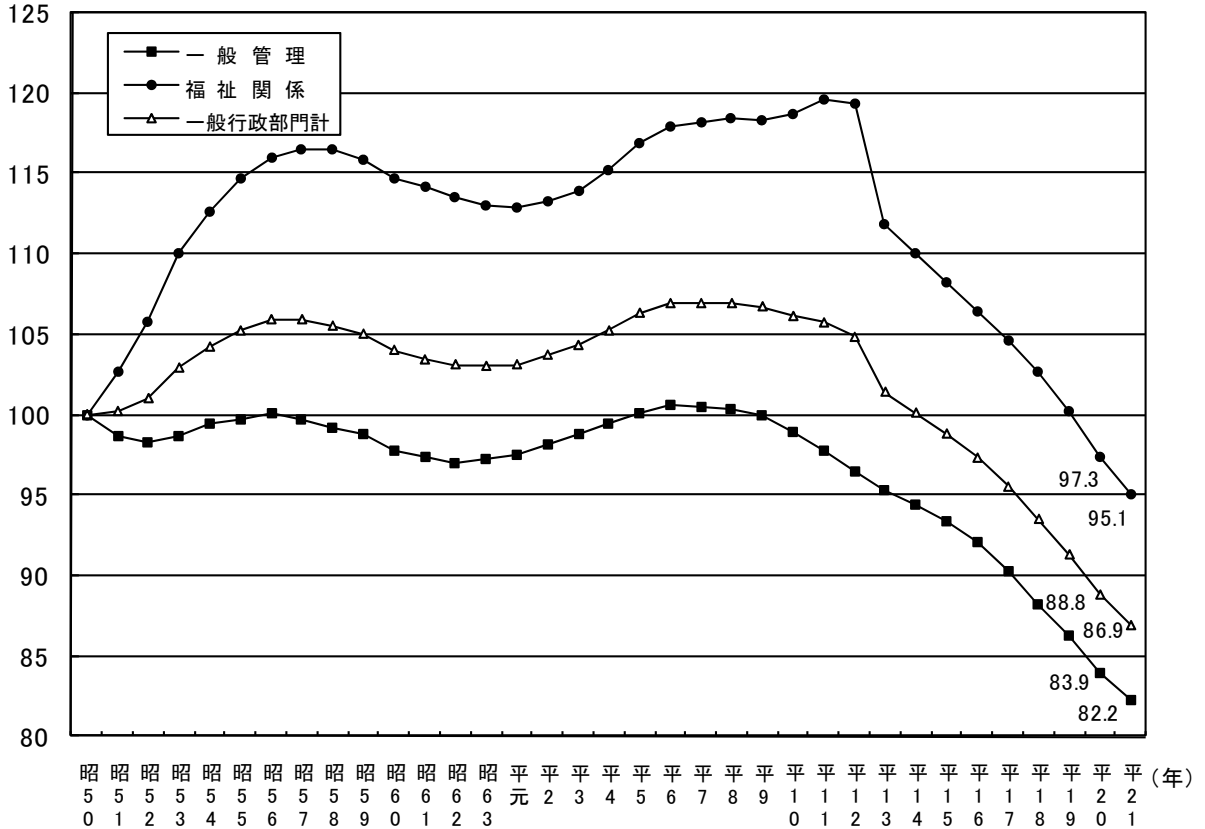

平成21年4月1日現在の一般行政部門における職員数は954,775人で、平成8年から14年連続減少しており、前年(976,014人)に比べ 21,239人(対前年増減率 △2.2%)の減少となった。

減員理由としては、組織の見直し(県出先機関の見直し等)、農林水産、土木部門での事業の減少、民間移譲・民間委託の推進等が挙げられる。

一般行政部門における職員数の増減状況を団体区分別にみると、前年より都道府県 7,394人(同 △2.9%)、市 11,098人(同 △2.6%)、特別区 598人(同 △1.1%)、町村 2,667人(同 △2.6%)、一部事務組合等 654人(同 △4.0%)の減少となった。一方、平成21年4月1日から岡山市が指定都市となったことにより、指定都市は 1,172人(同 1.0%)の増加となった。

(注)平成13年における「福祉関係」の急減は、介護保険関係の職員(23,147人)を一般行政部門から公営企業等会計部門に移動したこと等によるものである。

② 教育、警察、消防部門

図表-14 教育、警察、消防部門の職員数の推移  
(昭和50年を100として)

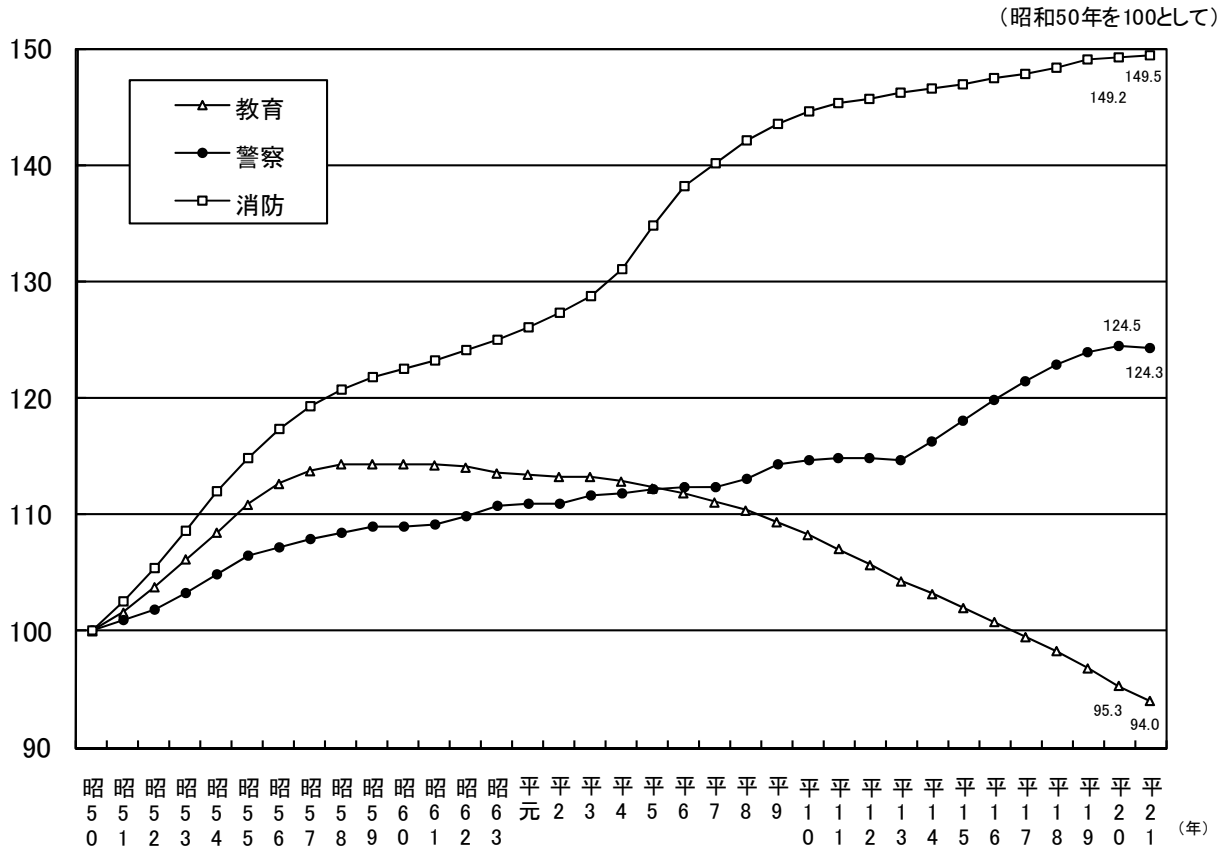

平成21年4月1日現在の教育、警察、消防部門を合わせた職員数は 1,514,661 人で、前年(1,528,996 人)に比べ 14,335 人(対前年増減率 △0.9%)の減少となった。

教育部門は 1,076,358人で、児童・生徒数の減少、学校給食・学校用務業務の民間委託等による学校教職員の減などにより、前年に比べ、14,355人(同 △1.3%)減少した。

警察部門は 280,898人で、警察本部における組織見直し等により、前年に比べ283人(同 △0.1%)の減少となった。

消防部門は 157,405人で、常備消防の充実・強化等により、前年に比べ、303人(同 0.2%)増加した。

なお、一般行政部門と教育、警察、消防部門を合わせた普通会計の職員数は 2,469,436 人で、前年(2,505,010 人)に比べ 35,574 人(同 △1.4%)の減少となった。



### ③ 公営企業等会計部門

図表-15 公営企業等会計部門の職員数の推移  
(昭和50年を100として)

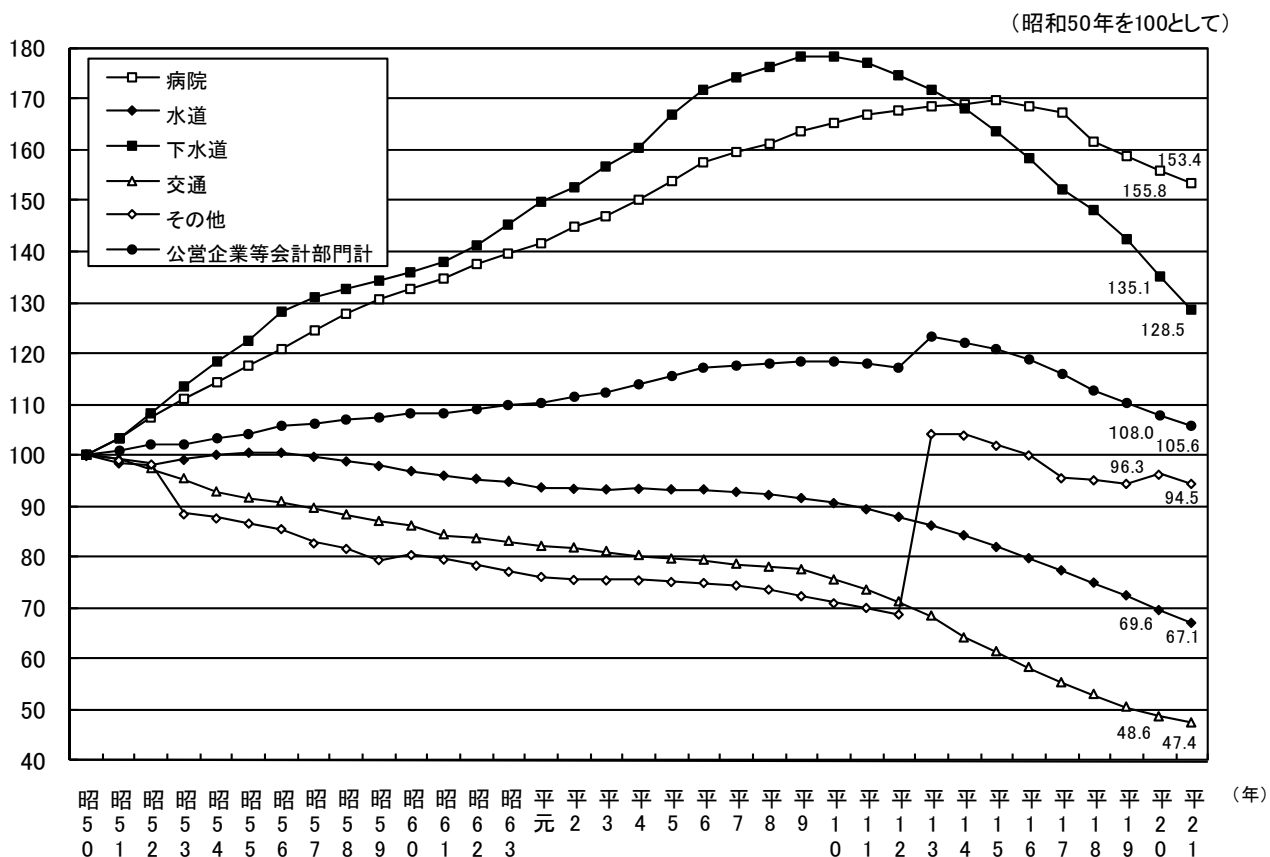

平成21年4月1日現在の公営企業等会計部門における職員数は385,670人で、民間移譲・民間委託の推進や病院の地方独立行政法人化等により前年(394,368人)に比べ 8,698人(対前年増減率 △2.2%)の減少となっている。

公営企業等会計部門における職員数の増減状況を団体区別にみると、前年より都道府県 3,448人(同 △3.9%)、指定都市 495人(同 △0.7%)、市 4,114人(同 △2.4%)、町村 659人(同 △2.1%)の減少となった。

一方、特別区は6人(同 0.2%)、一部事務組合等は12人(同 0.0%)の増加となった。

(注)平成13年における「その他」の急増は、介護保険関係の職員(23,147人)を一般行政部門から公営企業等会計部門に移動したこと等によるものである。

(3) 団体区分別職員数の増減状況

① 都道府県

図表-16 都道府県の職員数の推移

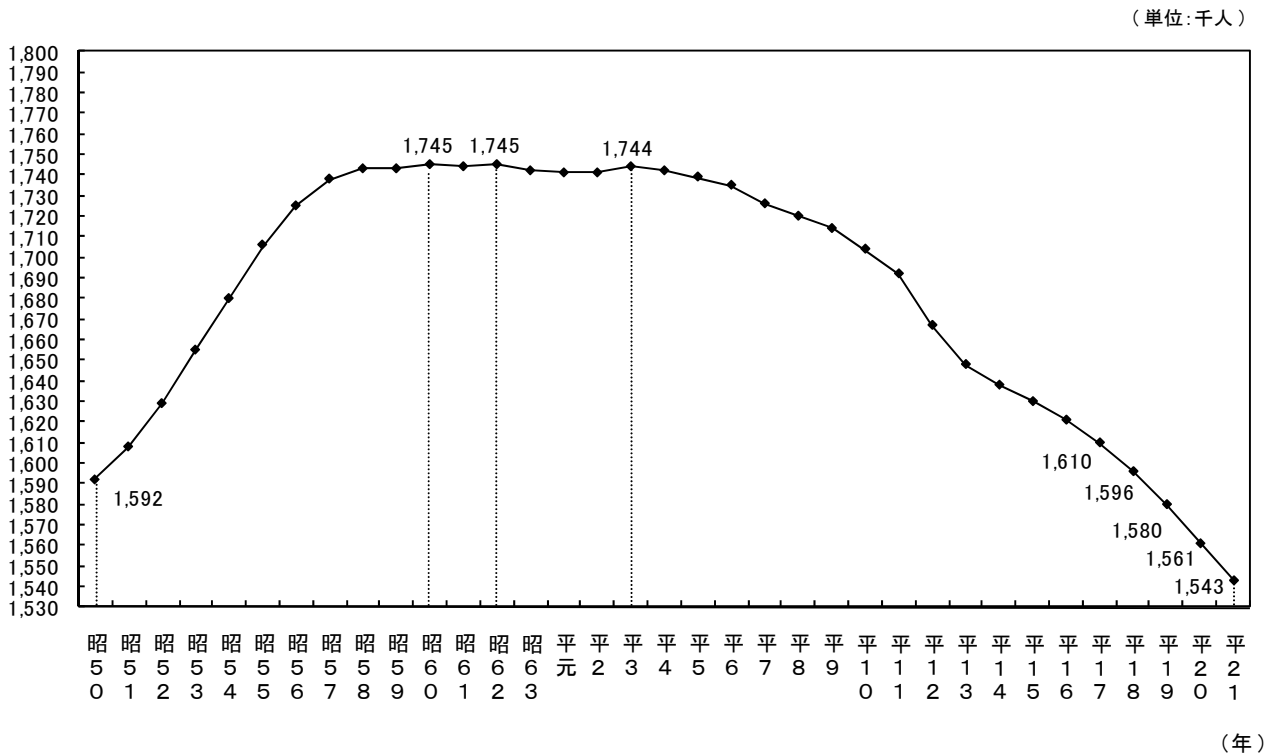

平成21年4月1日現在の都道府県の総職員数は、1,542,705人で、前年より18,050人(対前年増減率 △1.2%)減少した。

都道府県の職員数は、昭和60年まで児童・生徒数の増加や40人学級の実施等により学校教職員を中心として増加した。昭和61年から平成3年までは微増、微減の繰り返しであったが、平成4年からは行財政改革の取組や、近年の児童・生徒数の減少等により、平成21年まで18年連続して減少している。

なお、都道府県の部門別対前年増減数をみると、一般行政部門で 7,394人(同 △2.9%)、教育部門で7,099人(同 △0.8%)、警察部門で 283人(同 △0.1%)、公営企業等会計部門で 3,448人(同 △3.9%)減少し、消防部門で174人(同 0.9%)増加している。

## ② 市町村

図表-17 市町村の職員数の推移

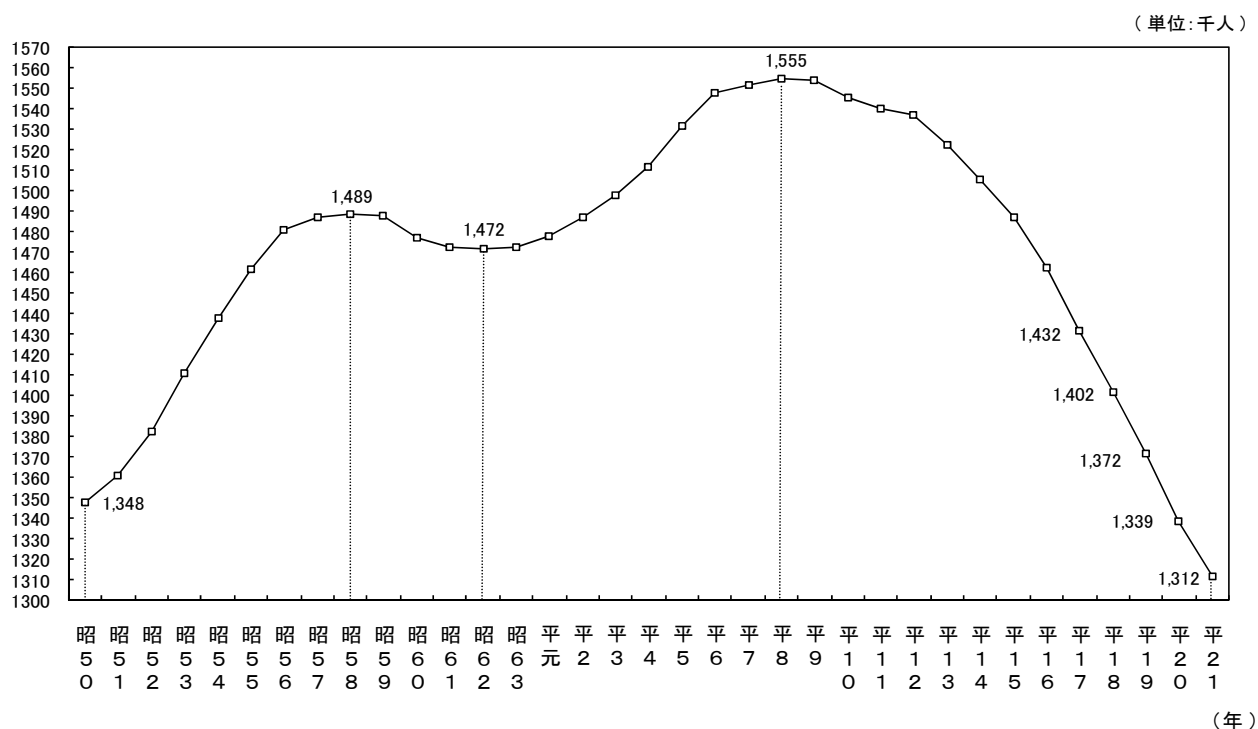

市町村の総職員数は、1,312,401人で、前年より26,222人(対前年増減率  $\Delta$ 2.0%)減少となった。

市町村の職員数については、昭和50年から58年まで、デイサービス事業の開始等による民生部門の充実に伴い増加を続けた。昭和59年から62年まで、一連の行財政改革の流れや定年制の実施により、一時減少に転じたものの、昭和63年から平成8年までは、福祉関係や消防、病院といった住民に密接した部門における業務増などにより増加した。平成9年以降は、行財政改革の取組により13年連続で減少している。

なお、市町村の部門別対前年増減数をみると、一般行政部門で13,845人(同  $\Delta$ 1.9%)、教育部門で7,256人(同  $\Delta$ 4.2%)、公営企業等会計部門で5,250人(同  $\Delta$ 1.7%)減少し、消防部門で129人(同 0.1%)増加している。

### 3 職種別職員数の増減状況(総職員)

図表-18 対前年比増減数(率)

(単位:人、%)

区 分	平21.4.1 職員数	平20.4.1 職員数	21-20 増減数	21-20 増減率	区 分	平21.4.1 職員数	平20.4.1 職員数	21-20 増減数	21-20 増減率
司書(補)・学芸員(補)	9,768	10,081	▲ 313	▲ 3.1	各種社会福祉司	3,536	3,402	▲ 134	▲ 3.9
医師・歯科医師	26,029	26,333	▲ 304	▲ 1.2	水道等検針員・徴収員	576	733	▲ 157	▲ 21.4
看護師	137,629	139,634	▲ 2,005	▲ 1.4	その他の一般事務関係職	769,793	783,085	▲ 13,292	▲ 1.7
保健師・助産師	35,757	35,336	▲ 421	1.2	ホームヘルパー	435	472	▲ 37	▲ 7.8
その他の医療技術者	37,883	38,144	▲ 261	▲ 0.7	運転手・車掌等	22,143	23,892	▲ 1,749	▲ 7.3
獣医師	6,387	6,447	▲ 60	▲ 0.9	守衛・庁務員等	18,859	20,385	▲ 1,526	▲ 7.5
栄養士	15,579	16,439	▲ 860	▲ 5.2	電気、ボイラー等技術員	7,499	7,967	▲ 468	▲ 5.9
農業等普及指導員	8,676	8,956	▲ 280	▲ 3.1	調理員	42,265	46,141	▲ 3,876	▲ 8.4
農林水産技師	34,265	35,361	▲ 1,096	▲ 3.1	清掃職員	35,042	37,236	▲ 2,194	▲ 5.9
動植物飼育員	2,178	2,248	▲ 70	▲ 3.1	船員	2,786	2,890	▲ 104	▲ 3.6
建築技師	20,243	20,408	▲ 165	▲ 0.8	電話交換手	1,256	1,501	▲ 245	▲ 16.3
土木技師	81,414	83,361	▲ 1,947	▲ 2.3	道路補修員	4,648	4,912	▲ 264	▲ 5.4
保育所保育士	90,704	92,737	▲ 2,033	▲ 2.2	その他の技能労務関係職	45,534	49,226	▲ 3,692	▲ 7.5
施設保育士・寄宿舎指導員等	15,291	16,099	▲ 808	▲ 5.0	社会教育主事	3,179	3,361	▲ 182	▲ 5.4
食品、環境衛生監視員	5,612	5,682	▲ 70	▲ 1.2	その他の教育公務員	855,969	860,184	▲ 4,215	▲ 0.5
その他の一般技術関係職	71,261	74,259	▲ 2,998	▲ 4.0	警察官	252,845	252,917	▲ 72	▲ 0.0
生活、作業等指導員	8,347	8,401	▲ 54	▲ 0.6	交通巡視員	301	327	▲ 26	▲ 8.0
生保担当ケースワーカー	13,488	13,124	▲ 364	2.8	消防吏員	156,059	155,690	▲ 369	0.2
五法担当ケースワーカー	6,970	7,045	▲ 75	▲ 1.1	臨時職員	2,339	2,390	▲ 51	▲ 2.1
査察指導員	2,561	2,572	▲ 11	▲ 0.4	合 計	2,855,106	2,899,378	▲ 44,272	▲ 1.5

職種別職員数の増減状況を見ると、平成20年と比べ、増加職員数では、保健師・助産師が421人増(対前年増減率 1.2%)と最も多く、以下、消防吏員 369人(同 0.2%)、生保担当ケースワーカー 364人(同 2.8%)、各種社会福祉司 134人(同 3.9%)となっている。

これに対し、減少職員数では、その他の一般事務関係職が13,292人減(同 △1.7%)で最も多く、以下、その他の教育公務員 4,215人(同 △0.5%)、調理員 3,876人(同 △8.4%)、その他の技能労務関係職 3,692人(同 △7.5%)、その他の一般技術関係職 2,998人(同 △4.0%)等となっている。

# 統計表

第1表 職員数

区 分				全 団 体		都 道 府 県		市 町 村	
				職 員 数	構 成 比	職 員 数	構 成 比	職 員 数	構 成 比
普 通 会 計	一 般 管 理 行	一 般	議 会	10,510	0.4	1,865	0.1	8,645	0.7
			総務・企画	215,638	7.5	40,889	2.7	174,749	13.3
			税 務	70,995	2.5	17,617	1.1	53,378	4.1
			労 働	7,743	0.3	6,382	0.4	1,361	0.1
			農林水産	89,548	3.1	56,157	3.6	33,391	2.5
			商 工	28,330	1.0	11,647	0.8	16,683	1.3
			土 木	149,138	5.2	52,946	3.4	96,192	7.3
		小 計	571,902	20.0	187,503	12.1	384,399	29.3	
	政	福 祉 関 係	民 生	232,092	8.1	25,862	1.7	206,230	15.7
			衛 生	150,781	5.3	35,366	2.3	115,415	8.8
			小 計	382,873	13.4	61,228	4.0	321,645	24.5
		計	954,775	33.4	248,731	16.1	706,044	53.8	
		教 育	1,076,358	37.7	909,680	59.0	166,678	12.7	
	警 察	280,898	9.9	280,898	18.2	—	—		
	消 防	157,405	5.5	18,590	1.2	138,815	10.6		
	計	2,469,436	86.5	1,457,899	94.5	1,011,537	77.1		
公 営 企 業 等 会 計	病 院	211,016	7.4	60,523	3.9	150,493	11.5		
	水 道	51,043	1.8	7,847	0.5	43,196	3.3		
	下 水 道	31,316	1.1	4,181	0.3	27,135	2.1		
	交 通	28,168	1.0	6,607	0.4	21,561	1.6		
	そ の 他	64,127	2.2	5,648	0.4	58,479	4.4		
	計	385,670	13.5	84,806	5.5	300,864	22.9		
総 合 計				2,855,106	100.0	1,542,705	100.0	1,312,401	100.0

(単位:人、%)

指 定 都 市		市(指定都市を除く)		特 別 区		町 村		一 部 事 務 組 合 等	
職 員 数	構 成 比	職 員 数	構 成 比	職 員 数	構 成 比	職 員 数	構 成 比	職 員 数	構 成 比
611	0.2	5,512	0.7	345	0.5	2,160	1.4	17	0.0
23,454	9.6	109,357	14.6	10,126	15.7	29,146	18.5	2,666	2.8
9,585	3.9	33,198	4.4	1,996	3.1	8,553	5.4	46	0.0
213	0.1	953	0.1	69	0.1	119	0.1	7	0.0
1,688	0.7	22,015	2.9	42	0.1	9,574	6.1	72	0.1
2,182	0.9	11,031	1.5	530	0.8	2,940	1.9	0	0.0
21,488	8.8	58,088	7.8	6,469	10.0	9,394	6.0	753	0.8
59,221	24.2	240,154	32.0	19,577	30.3	61,886	39.4	3,561	3.7
34,007	13.9	118,300	15.8	24,511	38.0	26,704	17.0	2,708	2.8
27,554	11.2	59,421	7.9	8,799	13.6	10,391	6.7	9,250	9.6
61,561	25.1	177,721	23.7	33,310	51.6	37,095	23.7	11,958	12.4
120,782	49.3	417,875	55.7	52,887	81.9	98,981	63.1	15,519	16.1
31,360	12.8	101,585	13.6	9,000	13.9	24,069	15.3	664	0.7
—	—	—	—	—	—	—	—	—	—
26,666	10.9	62,076	8.3	—	—	3,092	2.0	46,981	48.7
178,808	73.0	581,536	77.6	61,887	95.8	126,142	80.4	63,164	65.5
19,477	8.0	92,962	12.4	—	—	13,289	8.5	24,765	25.7
11,898	4.9	24,142	3.2	—	—	3,977	2.5	3,179	3.3
8,032	3.3	16,030	2.1	—	—	2,815	1.8	258	0.3
18,439	7.5	2,731	0.4	—	—	306	0.2	85	0.1
8,149	3.3	32,185	4.3	2,734	4.2	10,437	6.6	4,974	5.1
65,995	27.0	168,050	22.4	2,734	4.2	30,824	19.6	33,261	34.5
244,803	100.0	749,586	100.0	64,621	100.0	156,966	100.0	96,425	100.0

第2表 対前年比部門別職員数 (1/2)

区 分				全 団 体				都 道 府 県			
				平成21年 職員数	平成20年 職員数	21年と20年の比較		平成21年 職員数	平成20年 職員数	21年と20年の比較	
						増減数	増減率			増減数	増減率
普 通 会 計	一 般 管 理 行	議 会 総務・企画 税 務 労 働 農林水産 商 工 土 木	議 会	10,510	10,660	▲ 150	▲ 1.4	1,865	1,896	▲ 31	▲ 1.6
			総務・企画	215,638	218,634	▲ 2,996	▲ 1.4	40,889	41,839	▲ 950	▲ 2.3
			税 務	70,995	72,181	▲ 1,186	▲ 1.6	17,617	18,161	▲ 544	▲ 3.0
			労 働	7,743	7,907	▲ 164	▲ 2.1	6,382	6,531	▲ 149	▲ 2.3
			農林水産	89,548	92,502	▲ 2,954	▲ 3.2	56,157	57,999	▲ 1,842	▲ 3.2
			商 工	28,330	28,764	▲ 434	▲ 1.5	11,647	11,994	▲ 347	▲ 2.9
			土 木	149,138	153,582	▲ 4,444	▲ 2.9	52,946	54,949	▲ 2,003	▲ 3.6
	小 計	571,902	584,230	▲ 12,328	▲ 2.1	187,503	193,369	▲ 5,866	▲ 3.0		
	政 関 係	福 祉 関 係	民 生	232,092	236,950	▲ 4,858	▲ 2.1	25,862	26,520	▲ 658	▲ 2.5
			衛 生	150,781	154,834	▲ 4,053	▲ 2.6	35,366	36,236	▲ 870	▲ 2.4
			小 計	382,873	391,784	▲ 8,911	▲ 2.3	61,228	62,756	▲ 1,528	▲ 2.4
	計	954,775	976,014	▲ 21,239	▲ 2.2	248,731	256,125	▲ 7,394	▲ 2.9		
	計	教 育		1,076,358	1,090,713	▲ 14,355	▲ 1.3	909,680	916,779	▲ 7,099	▲ 0.8
警 察			280,898	281,181	▲ 283	▲ 0.1	280,898	281,181	▲ 283	▲ 0.1	
消 防			157,405	157,102	303	0.2	18,590	18,416	174	0.9	
計			2,469,436	2,505,010	▲ 35,574	▲ 1.4	1,457,899	1,472,501	▲ 14,602	▲ 1.0	
公 営 企 業 等 会 計	病 院		211,016	214,231	▲ 3,215	▲ 1.5	60,523	62,854	▲ 2,331	▲ 3.7	
	水 道		51,043	52,942	▲ 1,899	▲ 3.6	7,847	8,214	▲ 367	▲ 4.5	
	下 水 道		31,316	32,928	▲ 1,612	▲ 4.9	4,181	4,529	▲ 348	▲ 7.7	
	交 通		28,168	28,918	▲ 750	▲ 2.6	6,607	6,754	▲ 147	▲ 2.2	
	そ の 他		64,127	65,349	▲ 1,222	▲ 1.9	5,648	5,903	▲ 255	▲ 4.3	
	計		385,670	394,368	▲ 8,698	▲ 2.2	84,806	88,254	▲ 3,448	▲ 3.9	
総 合 計				2,855,106	2,899,378	▲ 44,272	▲ 1.5	1,542,705	1,560,755	▲ 18,050	▲ 1.2



(単位:人、%)

市		町		村		指 定 都 市			
平成21年 職員数	平成20年 職員数	21年と20年の比較		平成21年 職員数	平成20年 職員数	21年と20年の比較		増減数	増減率
		増減数	増減率			増減数	増減率		
8,645	8,764	▲ 119	▲ 1.4	611	584	27	4.6		
174,749	176,795	▲ 2,046	▲ 1.2	23,454	23,194	260	1.1		
53,378	54,020	▲ 642	▲ 1.2	9,585	9,511	74	0.8		
1,361	1,376	▲ 15	▲ 1.1	213	197	16	8.1		
33,391	34,503	▲ 1,112	▲ 3.2	1,688	1,602	86	5.4		
16,683	16,770	▲ 87	▲ 0.5	2,182	2,170	12	0.6		
96,192	98,633	▲ 2,441	▲ 2.5	21,488	21,612	▲ 124	▲ 0.6		
384,399	390,861	▲ 6,462	▲ 1.7	59,221	58,870	351	0.6		
206,230	210,430	▲ 4,200	▲ 2.0	34,007	33,201	806	2.4		
115,415	118,598	▲ 3,183	▲ 2.7	27,554	27,539	15	0.1		
321,645	329,028	▲ 7,383	▲ 2.2	61,561	60,740	821	1.4		
706,044	719,889	▲ 13,845	▲ 1.9	120,782	119,610	1,172	1.0		
166,678	173,934	▲ 7,256	▲ 4.2	31,360	31,356	4	0.0		
—	—	—	—	—	—	—	—		
138,815	138,686	129	0.1	26,666	25,072	1,594	6.4		
1,011,537	1,032,509	▲ 20,972	▲ 2.0	178,808	176,038	2,770	1.6		
150,493	151,377	▲ 884	▲ 0.6	19,477	19,452	25	0.1		
43,196	44,728	▲ 1,532	▲ 3.4	11,898	11,831	67	0.6		
27,135	28,399	▲ 1,264	▲ 4.5	8,032	8,176	▲ 144	▲ 1.8		
21,561	22,164	▲ 603	▲ 2.7	18,439	18,842	▲ 403	▲ 2.1		
58,479	59,446	▲ 967	▲ 1.6	8,149	8,189	▲ 40	▲ 0.5		
300,864	306,114	▲ 5,250	▲ 1.7	65,995	66,490	▲ 495	▲ 0.7		
1,312,401	1,338,623	▲ 26,222	▲ 2.0	244,803	242,528	2,275	0.9		

第2表 対前年比部門別職員数 (2/2)

区 分				市 ( 指 定 都 市 を 除 く )				特 別 区			
				平成21年 職員数	平成20年 職員数	21年と20年の比較		平成21年 職員数	平成20年 職員数	21年と20年の比較	
						増減数	増減率			増減数	増減率
普 通 会 計	一 般 管 理 行	議 会 一 般 管 理	議 会	5,512	5,617	▲ 105	▲ 1.9	345	343	2	0.6
			総務・企画	109,357	111,080	▲ 1,723	▲ 1.6	10,126	10,133	▲ 7	▲ 0.1
			税 務	33,198	33,750	▲ 552	▲ 1.6	1,996	2,009	▲ 13	▲ 0.6
			労 働	953	984	▲ 31	▲ 3.2	69	66	3	4.5
			農林水産	22,015	22,850	▲ 835	▲ 3.7	42	41	1	2.4
			商 工	11,031	11,097	▲ 66	▲ 0.6	530	512	18	3.5
			土 木	58,088	60,012	▲ 1,924	▲ 3.2	6,469	6,469	0	0.0
	小 計	240,154	245,390	▲ 5,236	▲ 2.1	19,577	19,573	4	0.0		
	政 務 行	福 祉 関 係	民 生	118,300	121,857	▲ 3,557	▲ 2.9	24,511	24,905	▲ 394	▲ 1.6
			衛 生	59,421	61,726	▲ 2,305	▲ 3.7	8,799	9,007	▲ 208	▲ 2.3
			小 計	177,721	183,583	▲ 5,862	▲ 3.2	33,310	33,912	▲ 602	▲ 1.8
	計	417,875	428,973	▲ 11,098	▲ 2.6	52,887	53,485	▲ 598	▲ 1.1		
	教 育	101,585	106,951	▲ 5,366	▲ 5.0	9,000	9,576	▲ 576	▲ 6.0		
警 察	—	—	—	—	—	—	—	—			
消 防	62,076	62,746	▲ 670	▲ 1.1	—	—	—	—			
計	581,536	598,670	▲ 17,134	▲ 2.9	61,887	63,061	▲ 1,174	▲ 1.9			
公 営 企 業 等 会 計	病 院	92,962	93,863	▲ 901	▲ 1.0	—	—	—	—		
	水 道	24,142	25,489	▲ 1,347	▲ 5.3	—	—	—	—		
	下 水 道	16,030	16,991	▲ 961	▲ 5.7	—	—	—	—		
	交 通	2,731	2,920	▲ 189	▲ 6.5	—	—	—	—		
	そ の 他	32,185	32,901	▲ 716	▲ 2.2	2,734	2,728	6	0.2		
	計	168,050	172,164	▲ 4,114	▲ 2.4	2,734	2,728	6	0.2		
総 合 計				749,586	770,834	▲ 21,248	▲ 2.8	64,621	65,789	▲ 1,168	▲ 1.8

(単位:人、%)

町		村		一部事務組合等			
平成21年 職員数	平成20年 職員数	21年と20年の比較		平成21年 職員数	平成20年 職員数	21年と20年の比較	
		増減数	増減率			増減数	増減率
2,160	2,203	▲ 43	▲ 2.0	17	17	0	0.0
29,146	29,691	▲ 545	▲ 1.8	2,666	2,697	▲ 31	▲ 1.1
8,553	8,705	▲ 152	▲ 1.7	46	45	1	2.2
119	122	▲ 3	▲ 2.5	7	7	0	0.0
9,574	9,940	▲ 366	▲ 3.7	72	70	2	2.9
2,940	2,991	▲ 51	▲ 1.7	—	—	—	—
9,394	9,771	▲ 377	▲ 3.9	753	769	▲ 16	▲ 2.1
61,886	63,423	▲ 1,537	▲ 2.4	3,561	3,605	▲ 44	▲ 1.2
26,704	27,642	▲ 938	▲ 3.4	2,708	2,825	▲ 117	▲ 4.1
10,391	10,583	▲ 192	▲ 1.8	9,250	9,743	▲ 493	▲ 5.1
37,095	38,225	▲ 1,130	▲ 3.0	11,958	12,568	▲ 610	▲ 4.9
98,981	101,648	▲ 2,667	▲ 2.6	15,519	16,173	▲ 654	▲ 4.0
24,069	25,263	▲ 1,194	▲ 4.7	664	788	▲ 124	▲ 15.7
—	—	—	—	—	—	—	—
3,092	3,081	11	0.4	46,981	47,787	▲ 806	▲ 1.7
126,142	129,992	▲ 3,850	▲ 3.0	63,164	64,748	▲ 1,584	▲ 2.4
13,289	13,406	▲ 117	▲ 0.9	24,765	24,656	109	0.4
3,977	4,155	▲ 178	▲ 4.3	3,179	3,253	▲ 74	▲ 2.3
2,815	2,966	▲ 151	▲ 5.1	258	266	▲ 8	▲ 3.0
306	308	▲ 2	▲ 0.6	85	94	▲ 9	▲ 9.6
10,437	10,648	▲ 211	▲ 2.0	4,974	4,980	▲ 6	▲ 0.1
30,824	31,483	▲ 659	▲ 2.1	33,261	33,249	12	0.0
156,966	161,475	▲ 4,509	▲ 2.8	96,425	97,997	▲ 1,572	▲ 1.6

第3表 小部門別職員数 (1/2)

行政区分			全 団 体			都 道 府 県			市 町 村			
大部門	中部門	小 部 門	平成21年 職員数	対前年 増減数	増減率	平成21年 職員数	対前年 増減数	増減率	平成21年 職員数	対前年 増減数	増減率	
議 会	議 会	議 会	10,510	▲ 150	▲ 1.4	1,865	▲ 31	▲ 1.6	8,645	▲ 119	▲ 1.4	
総 務	総 務 一 般	総務一般	87,475	▲ 1,080	▲ 1.2	18,451	▲ 268	▲ 1.4	69,024	▲ 812	▲ 1.2	
		会計出納	12,827	▲ 284	▲ 2.2	2,885	▲ 65	▲ 2.2	9,942	▲ 219	▲ 2.2	
		管 財	11,555	▲ 438	▲ 3.7	2,450	▲ 141	▲ 5.4	9,105	▲ 297	▲ 3.2	
		職員研修所	768	▲ 112	▲ 12.7	340	▲ 70	▲ 17.1	428	▲ 42	▲ 8.9	
		行政委員会	8,814	▲ 33	▲ 0.4	2,058	▲ 24	▲ 1.2	6,756	▲ 9	▲ 0.1	
		(小計)	121,439	▲ 1,947	▲ 1.6	26,184	▲ 568	▲ 2.1	95,255	▲ 1,379	▲ 1.4	
	企画開発	企画開発	21,799	▲ 477	▲ 2.1	5,920	▲ 117	▲ 1.9	15,879	▲ 360	▲ 2.2	
	企 画	住 民 関 連	住民関連一般	21,802	▲ 16	▲ 0.1	4,430	▲ 128	▲ 2.8	17,372	112	0.6
			防 災	6,341	64	1.0	2,105	▲ 22	▲ 1.0	4,236	86	2.1
			広報広聴	8,319	▲ 113	▲ 1.3	1,116	▲ 18	▲ 1.6	7,203	▲ 95	▲ 1.3
戸籍等窓口			30,967	▲ 640	▲ 2.0	—	—	—	30,967	▲ 640	▲ 2.0	
県(市)民センター等施設			3,116	▲ 182	▲ 5.5	587	▲ 35	▲ 5.6	2,529	▲ 147	▲ 5.5	
(小計)	70,545	▲ 887	▲ 1.2	8,238	▲ 203	▲ 2.4	62,307	▲ 684	▲ 1.1			
その他	その他	1,855	315	20.5	547	▲ 62	▲ 10.2	1,308	377	40.5		
総 務 部 門 計			215,638	▲ 2,996	▲ 1.4	40,889	▲ 950	▲ 2.3	174,749	▲ 2,046	▲ 1.2	
税 務	税 務	税 務	70,995	▲ 1,186	▲ 1.6	17,617	▲ 544	▲ 3.0	53,378	▲ 642	▲ 1.2	
民 生	民 生	民生一般	35,705	▲ 280	▲ 0.8	7,061	▲ 29	▲ 0.4	28,644	▲ 251	▲ 0.9	
		福祉事務所	45,576	476	1.1	3,859	▲ 120	▲ 3.0	41,717	596	1.4	
		児童相談所等	6,261	80	1.3	4,753	35	0.7	1,508	45	3.1	
		保育所	106,931	▲ 2,897	▲ 2.6	—	—	—	106,931	▲ 2,897	▲ 2.6	
		老人福祉施設	4,178	▲ 778	▲ 15.7	135	▲ 53	▲ 28.2	4,043	▲ 725	▲ 15.2	
		その他の社会福祉施設	24,518	▲ 1,115	▲ 4.3	9,206	▲ 455	▲ 4.7	15,312	▲ 660	▲ 4.1	
		各種年金保険関係	6,068	▲ 193	▲ 3.1	563	▲ 14	▲ 2.4	5,505	▲ 179	▲ 3.1	
		旧地域改善対策	2,855	▲ 151	▲ 5.0	285	▲ 22	▲ 7.2	2,570	▲ 129	▲ 4.8	
	(小計)	232,092	▲ 4,858	▲ 2.1	25,862	▲ 658	▲ 2.5	206,230	▲ 4,200	▲ 2.0		
衛生	衛生	衛生	27,218	▲ 84	▲ 0.3	9,171	133	1.5	18,047	▲ 217	▲ 1.2	
衛 生	衛 生	市町村保健センター等施設	16,220	▲ 152	▲ 0.9	910	▲ 7	▲ 0.8	15,310	▲ 145	▲ 0.9	
		保健所	25,255	▲ 354	▲ 1.4	13,496	▲ 451	▲ 3.2	11,759	97	0.8	
		と畜検査	1,910	▲ 2	▲ 0.1	1,432	▲ 16	▲ 1.1	478	14	3.0	
		試験研究養成機関	4,837	▲ 281	▲ 5.5	3,150	▲ 223	▲ 6.6	1,687	▲ 58	▲ 3.3	
		医療施設	1,700	▲ 204	▲ 10.7	765	▲ 178	▲ 18.9	935	▲ 26	▲ 2.7	
		火葬場墓地	1,304	▲ 78	▲ 5.6	18	▲ 2	▲ 10.0	1,286	▲ 76	▲ 5.6	
		(小計)	78,444	▲ 1,155	▲ 1.5	28,942	▲ 744	▲ 2.5	49,502	▲ 411	▲ 0.8	
		公害	公害	7,408	▲ 212	▲ 2.8	3,763	▲ 105	▲ 2.7	3,645	▲ 107	▲ 2.9
	清 掃	清 掃	清掃一般	12,382	▲ 239	▲ 1.9	90	▲ 12	▲ 11.8	12,292	▲ 227	▲ 1.8
			ごみ収集	27,439	▲ 1,522	▲ 5.3	—	—	—	27,439	▲ 1,522	▲ 5.3
ごみ処理			14,245	▲ 717	▲ 4.8	57	▲ 4	▲ 6.6	14,188	▲ 713	▲ 4.8	
し尿収集			1,085	▲ 85	▲ 7.3	—	—	—	1,085	▲ 85	▲ 7.3	
し尿処理			3,012	▲ 215	▲ 6.7	—	—	—	3,012	▲ 215	▲ 6.7	
(小計)	58,163	▲ 2,778	▲ 4.6	147	▲ 16	▲ 9.8	58,016	▲ 2,762	▲ 4.5			
環境保全	環境保全	6,766	92	1.4	2,514	▲ 5	▲ 0.2	4,252	97	2.3		
衛 生 部 門 計			150,781	▲ 4,053	▲ 2.6	35,366	▲ 870	▲ 2.4	115,415	▲ 3,183	▲ 2.7	
労 働	労 働	労働一般	4,102	31	0.8	2,963	1	0.0	1,139	30	2.7	
		職業能力開発校	3,382	▲ 145	▲ 4.1	3,374	▲ 145	▲ 4.1	8	0	0.0	
		勤労センター等施設	259	▲ 50	▲ 16.2	45	▲ 5	▲ 10.0	214	▲ 45	▲ 17.4	
	労 働 部 門 計			7,743	▲ 164	▲ 2.1	6,382	▲ 149	▲ 2.3	1,361	▲ 15	▲ 1.1
農 業	農 業	農業一般	59,544	▲ 1,997	▲ 3.2	31,487	▲ 987	▲ 3.0	28,057	▲ 1,010	▲ 3.5	
		試験研究養成機関	9,296	▲ 354	▲ 3.7	8,988	▲ 342	▲ 3.7	308	▲ 12	▲ 3.8	
		(小計)	68,840	▲ 2,351	▲ 3.3	40,475	▲ 1,329	▲ 3.2	28,365	▲ 1,022	▲ 3.5	
農 林	林 業	林業一般	11,911	▲ 307	▲ 2.5	8,690	▲ 294	▲ 3.3	3,221	▲ 13	▲ 0.4	
		試験研究養成機関	967	▲ 48	▲ 4.7	967	▲ 48	▲ 4.7	—	—	—	
(小計)			12,878	▲ 355	▲ 2.7	9,657	▲ 342	▲ 3.4	3,221	▲ 13	▲ 0.4	
水 産	水 産 業	水産業一般	4,232	▲ 84	▲ 1.9	2,918	▲ 46	▲ 1.6	1,314	▲ 38	▲ 2.8	
		漁 港	1,289	▲ 57	▲ 4.2	862	▲ 21	▲ 2.4	427	▲ 36	▲ 7.8	
		試験研究養成機関	2,309	▲ 107	▲ 4.4	2,245	▲ 104	▲ 4.4	64	▲ 3	▲ 4.5	
		(小計)	7,830	▲ 248	▲ 3.1	6,025	▲ 171	▲ 2.8	1,805	▲ 77	▲ 4.1	
農 林 水 産 部 門 計			89,548	▲ 2,954	▲ 3.2	56,157	▲ 1,842	▲ 3.2	33,391	▲ 1,112	▲ 3.2	

(单位:人、%)

指定都市			市(指定都市を除く)			特別区			町			村			一部事務組合等		
平成21年 職員数	対前年 増減数	増減率	平成21年 職員数	対前年 増減数	増減率	平成21年 職員数	対前年 増減数	増減率	平成21年 職員数	対前年 増減数	増減率	平成21年 職員数	対前年 増減数	増減率	平成21年 職員数	対前年 増減数	増減率
611	27	4.6	5,512	▲105	▲1.9	345	2	0.6	2,160	▲43	▲2.0	17	0	0.0			
8,266	198	2.5	43,053	▲805	▲1.8	2,485	25	1.0	13,075	▲223	▲1.7	2,145	▲7	▲0.3			
828	▲21	▲2.5	5,535	▲151	▲2.7	526	▲8	▲1.5	2,909	▲37	▲1.3	144	▲2	▲1.4			
1,050	8	0.8	5,999	▲175	▲2.8	381	▲34	▲8.2	1,665	▲96	▲5.5	10	0	0.0			
148	▲5	▲3.3	170	▲35	▲17.1	38	▲1	▲2.6	1	0	0.0	71	▲1	▲1.4			
1,031	25	2.5	4,724	▲32	▲0.7	366	7	1.9	583	▲10	▲1.7	52	1	2.0			
11,323	205	1.8	59,481	▲1,198	▲2.0	3,796	▲11	▲0.3	18,233	▲366	▲2.0	2,422	▲9	▲0.4			
1,631	40	2.5	9,979	▲253	▲2.5	445	▲1	▲0.2	3,645	▲127	▲3.4	179	▲19	▲9.6			
3,360	137	4.3	10,944	▲87	▲0.8	1,952	51	2.7	1,116	12	1.1	0	▲1	▲100.0			
362	8	2.3	2,869	76	2.7	346	8	2.4	636	▲7	▲1.1	23	1	4.5			
1,884	7	0.4	3,647	▲97	▲2.6	374	6	1.6	1,294	▲11	▲0.8	4	0	0.0			
4,634	▲49	▲1.0	19,629	▲448	▲2.2	2,734	▲43	▲1.5	3,970	▲99	▲2.4	0	▲1	▲100.0			
135	▲127	▲48.5	1,831	12	0.7	432	▲32	▲6.9	105	5	5.0	26	▲5	▲16.1			
10,375	▲24	▲0.2	38,920	▲544	▲1.4	5,838	▲10	▲0.2	7,121	▲100	▲1.4	53	▲6	▲10.2			
125	39	45.3	977	272	38.6	47	15	46.9	147	48	48.5	12	3	33.3			
23,454	260	1.1	109,357	▲1,723	▲1.6	10,126	▲7	▲0.1	29,146	▲545	▲1.8	2,666	▲31	▲1.1			
9,585	74	0.8	33,198	▲552	▲1.6	1,996	▲13	▲0.6	8,553	▲152	▲1.7	46	1	2.2			
4,512	127	2.9	12,538	▲298	▲2.3	2,784	12	0.4	8,514	▲92	▲1.1	296	0	0.0			
8,972	345	4.0	29,296	150	0.5	3,348	73	2.2	101	28	38.4	—	—	—			
1,238	64	5.5	250	▲9	▲3.5	11	▲9	▲45.0	9	▲1	▲10.0	—	—	—			
14,820	399	2.8	63,185	▲2,324	▲3.5	14,274	▲286	▲2.0	14,632	▲683	▲4.5	20	▲3	▲13.0			
346	▲60	▲14.8	1,622	▲476	▲22.7	116	▲16	▲12.1	588	▲92	▲13.5	1,371	▲81	▲5.6			
2,676	▲47	▲1.7	6,457	▲354	▲5.2	3,644	▲162	▲4.3	1,516	▲64	▲4.1	1,019	▲33	▲3.1			
1,056	▲26	▲2.4	3,144	▲139	▲4.2	311	▲6	▲1.9	992	▲8	▲0.8	2	0	0.0			
387	4	1.0	1,808	▲107	▲5.6	23	0	0.0	352	▲26	▲6.9	—	—	—			
34,007	806	2.4	118,300	▲3,557	▲2.9	24,511	▲394	▲1.6	26,704	▲938	▲3.4	2,708	▲117	▲4.1			
2,268	147	6.9	10,140	▲300	▲2.9	511	▲4	▲0.8	4,946	▲54	▲1.1	182	▲6	▲3.2			
1,663	62	3.9	10,133	▲149	▲1.4	522	▲6	▲1.1	2,963	▲45	▲1.5	29	▲7	▲19.4			
5,107	10	0.2	4,271	108	2.6	2,381	▲21	▲0.9	—	—	—	—	—	—			
253	14	5.9	223	0	0.0	—	—	—	2	0	0.0	—	—	—			
810	▲42	▲4.9	652	▲8	▲1.2	62	▲2	▲3.1	3	0	0.0	160	▲6	▲3.6			
177	▲12	▲6.3	434	▲21	▲4.6	0	▲1	▲100.0	299	10	3.5	25	▲2	▲7.4			
245	13	5.6	683	▲67	▲8.9	—	—	—	42	▲4	▲8.7	316	▲18	▲5.4			
10,523	192	1.9	26,536	▲437	▲1.6	3,476	▲34	▲1.0	8,255	▲93	▲1.1	712	▲39	▲5.2			
988	▲10	▲1.0	2,179	▲79	▲3.5	331	▲11	▲3.2	143	▲5	▲3.4	4	▲2	▲33.3			
1,950	33	1.7	6,920	▲178	▲2.5	519	2	0.4	502	▲21	▲4.0	2,401	▲63	▲2.6			
9,642	▲194	▲2.0	12,965	▲1,074	▲7.7	4,075	▲178	▲4.2	495	▲46	▲8.5	262	▲30	▲10.3			
3,448	▲110	▲3.1	6,111	▲375	▲5.8	—	—	—	393	▲28	▲6.7	4,236	▲200	▲4.5			
278	24	9.4	591	▲83	▲12.3	—	—	—	49	▲5	▲9.3	167	▲21	▲11.2			
148	4	2.8	1,255	▲81	▲6.1	—	—	—	144	▲3	▲2.0	1,465	▲135	▲8.4			
15,466	▲243	▲1.5	27,842	▲1,791	▲6.0	4,594	▲176	▲3.7	1,583	▲103	▲6.1	8,531	▲449	▲5.0			
577	76	15.2	2,864	2	0.1	398	13	3.4	410	9	2.2	3	▲3	▲50.0			
27,554	15	0.1	59,421	▲2,305	▲3.7	8,799	▲208	▲2.3	10,391	▲192	▲1.8	9,250	▲493	▲5.1			
193	22	12.9	809	1	0.1	40	6	17.6	96	1	1.1	1	0	0.0			
3	0	0.0	5	0	0.0	—	—	—	—	—	—	—	—	—			
17	▲6	▲26.1	139	▲32	▲18.7	29	▲3	▲9.4	23	▲4	▲14.8	6	0	0.0			
213	16	8.1	953	▲31	▲3.2	69	3	4.5	119	▲3	▲2.5	7	0	0.0			
1,364	99	7.8	18,661	▲784	▲4.0	42	1	2.4	7,952	▲329	▲4.0	38	3	8.6			
109	▲5	▲4.4	187	▲5	▲2.6	—	—	—	12	▲2	▲14.3	—	—	—			
1,473	94	6.8	18,848	▲789	▲4.0	42	1	2.4	7,964	▲331	▲4.0	38	3	8.6			
129	▲5	▲3.7	1,963	4	0.2	—	—	—	1,095	▲12	▲1.1	34	0	0.0			
—	—	—	—	—	—	—	—	—	—	—	—	—	—	—			
129	▲5	▲3.7	1,963	4	0.2	—	—	—	1,095	▲12	▲1.1	34	0	0.0			
53	0	0.0	870	▲25	▲2.8	—	—	—	391	▲13	▲3.2	—	—	—			
27	▲3	▲10.0	297	▲23	▲7.2	—	—	—	103	▲10	▲8.8	—	—	—			
6	0	0.0	37	▲2	▲5.1	—	—	—	21	0	0.0	0	▲1	▲100.0			
86	▲3	▲3.4	1,204	▲50	▲4.0	—	—	—	515	▲23	▲4.3	0	▲1	▲100.0			
1,688	86	5.4	22,015	▲835	▲3.7	42	1	2.4	9,574	▲366	▲3.7	72	2	2.9			

第3表 小部門別職員数 (2/2)

行政区分			全 団 体			都 道 府 県			市 町 村			
大部門	中部門	小 部 門	平成21年 職員数	対前年 増減数	増減率	平成21年 職員数	対前年 増減数	増減率	平成21年 職員数	対前年 増減数	増減率	
商 工	商 工	商工一般	14,900	▲ 198	▲ 1.3	5,683	▲ 180	▲ 3.1	9,217	▲ 18	▲ 0.2	
		中小企業指導	1,975	▲ 91	▲ 4.4	1,193	▲ 59	▲ 4.7	782	▲ 32	▲ 3.9	
		試験研究養成機関 (小計)	3,655	▲ 180	▲ 4.7	3,391	▲ 174	▲ 4.9	264	▲ 6	▲ 2.2	
	観 光	観 光	7,800	35	0.5	1,380	66	5.0	6,420	▲ 31	▲ 0.5	
商 工 部 門 計			28,330	▲ 434	▲ 1.5	11,647	▲ 347	▲ 2.9	16,683	▲ 87	▲ 0.5	
土 木	土 木	土木一般	73,414	▲ 2,134	▲ 2.8	31,453	▲ 1,227	▲ 3.8	41,961	▲ 907	▲ 2.1	
		用地買収	8,262	▲ 477	▲ 5.5	4,717	▲ 282	▲ 5.6	3,545	▲ 195	▲ 5.2	
		港湾・空港・海岸	6,406	▲ 174	▲ 2.6	3,436	▲ 83	▲ 2.4	2,970	▲ 91	▲ 3.0	
		(小計)	88,082	▲ 2,785	▲ 3.1	39,606	▲ 1,592	▲ 3.9	48,476	▲ 1,193	▲ 2.4	
	建 築	建 築	25,797	▲ 348	▲ 1.3	6,489	▲ 179	▲ 2.7	19,308	▲ 169	▲ 0.9	
	都 市 計 画	都市計画一般	22,229	▲ 849	▲ 3.7	2,950	▲ 125	▲ 4.1	19,279	▲ 724	▲ 3.6	
		都市公園 (小計)	9,379	▲ 342	▲ 3.5	1,325	▲ 47	▲ 3.4	8,054	▲ 295	▲ 3.5	
	ダ ム	ダ ム	1,756	▲ 35	▲ 2.0	1,696	▲ 27	▲ 1.6	60	▲ 8	▲ 11.8	
	下 水	下 水	1,895	▲ 85	▲ 4.3	880	▲ 33	▲ 3.6	1,015	▲ 52	▲ 4.9	
土 木 部 門 計			149,138	▲ 4,444	▲ 2.9	52,946	▲ 2,003	▲ 3.6	96,192	▲ 2,441	▲ 2.5	
一 般 行 政 計 (A)			954,775	▲ 21,239	▲ 2.2	248,731	▲ 7,394	▲ 2.9	706,044	▲ 13,845	▲ 1.9	
教 育	教 育 一 般	教育一般	42,379	▲ 101	▲ 0.2	12,809	▲ 188	▲ 1.4	29,570	87	0.3	
		教育研究所等	3,875	49	1.3	2,297	30	1.3	1,578	19	1.2	
		(小計)	46,254	▲ 52	▲ 0.1	15,106	▲ 158	▲ 1.0	31,148	106	0.3	
	社 会 教 育	社会教育一般	13,804	▲ 513	▲ 3.6	1,638	▲ 106	▲ 6.1	12,166	▲ 407	▲ 3.2	
		文化財保護	6,499	▲ 76	▲ 1.2	1,810	▲ 55	▲ 2.9	4,689	▲ 21	▲ 0.4	
		公民館	7,406	▲ 623	▲ 7.8	—	—	—	7,406	▲ 623	▲ 7.8	
		その他の社会教育施設 (小計)	20,134	▲ 1,083	▲ 5.1	3,928	▲ 208	▲ 5.0	16,206	▲ 875	▲ 5.1	
	保 健 体 育	保健体育一般	8,162	▲ 214	▲ 2.6	1,592	▲ 83	▲ 5.0	6,570	▲ 131	▲ 2.0	
		給食センター	11,984	▲ 1,147	▲ 8.7	462	▲ 69	▲ 13.0	11,522	▲ 1,078	▲ 8.6	
		保健体育施設 (小計)	1,996	▲ 302	▲ 13.1	170	▲ 51	▲ 23.1	1,826	▲ 251	▲ 12.1	
	学 校 以 外 の 教 育 計			116,239	▲ 4,010	▲ 3.3	24,706	▲ 730	▲ 2.9	91,533	▲ 3,280	▲ 3.5
	義 務 教 育	小学校	434,122	▲ 4,667	▲ 1.1	402,246	▲ 2,209	▲ 0.5	31,876	▲ 2,458	▲ 7.2	
		中学校	233,581	▲ 1,450	▲ 0.6	223,646	▲ 803	▲ 0.4	9,935	▲ 647	▲ 6.1	
特別支援学校(小・中学部)		41,685	103	0.2	41,374	112	0.3	311	▲ 9	▲ 2.8		
(小計)		709,388	▲ 6,014	▲ 0.8	667,266	▲ 2,900	▲ 0.4	42,122	▲ 3,114	▲ 6.9		
そ の 他 の 学 校 教 育	高等学校	198,525	▲ 3,616	▲ 1.8	186,257	▲ 3,395	▲ 1.8	12,268	▲ 221	▲ 1.8		
	大学・短期大学	6,123	▲ 609	▲ 9.0	4,348	▲ 395	▲ 8.3	1,775	▲ 214	▲ 10.8		
	特別支援学校(高等部)	26,698	332	1.3	26,445	341	1.3	253	▲ 9	▲ 3.4		
	幼稚園	18,382	▲ 419	▲ 2.2	11	▲ 6	▲ 35.3	18,371	▲ 413	▲ 2.2		
	その他 (小計)	1,003	▲ 19	▲ 1.9	647	▲ 14	▲ 2.1	356	▲ 5	▲ 1.4		
学 校 教 育 計			960,119	▲ 10,345	▲ 1.1	884,974	▲ 6,369	▲ 0.7	75,145	▲ 3,976	▲ 5.0	
教 育 部 門 計 (B)			1,076,358	▲ 14,355	▲ 1.3	909,680	▲ 7,099	▲ 0.8	166,678	▲ 7,256	▲ 4.2	
警 察	警 察	警 察 (C)	280,898	▲ 283	▲ 0.1	280,898	▲ 283	▲ 0.1	—	—	—	
消 防	消 防	消 防 (D)	157,405	303	0.2	18,590	174	0.9	138,815	129	0.1	
普 通 会 計 計 (E) (A~Dの計)			2,469,436	▲ 35,574	▲ 1.4	1,457,899	▲ 14,602	▲ 1.0	1,011,537	▲ 20,972	▲ 2.0	
病 院	病 院	病 院	211,016	▲ 3,215	▲ 1.5	60,523	▲ 2,331	▲ 3.7	150,493	▲ 884	▲ 0.6	
水 道	水 道	水 道	51,043	▲ 1,899	▲ 3.6	7,847	▲ 367	▲ 4.5	43,196	▲ 1,532	▲ 3.4	
下 水 道	下 水 道	下 水 道 事 業	31,316	▲ 1,612	▲ 4.9	4,181	▲ 348	▲ 7.7	27,135	▲ 1,264	▲ 4.5	
交 通	交 通	交 通	28,168	▲ 750	▲ 2.6	6,607	▲ 147	▲ 2.2	21,561	▲ 603	▲ 2.7	
そ の 他	そ の 他	国保事業	18,975	17	0.1	—	—	—	18,975	17	0.1	
		収益事業	1,691	▲ 78	▲ 4.4	116	▲ 14	▲ 10.8	1,575	▲ 64	▲ 3.9	
		介護保険事業	26,257	▲ 488	▲ 1.8	241	▲ 9	▲ 3.6	26,016	▲ 479	▲ 1.8	
		その他 (小計)	17,204	▲ 673	▲ 3.8	5,291	▲ 232	▲ 4.2	11,913	▲ 441	▲ 3.6	
公 営 企 業 等 会 計 計 (F)			385,670	▲ 8,698	▲ 2.2	84,806	▲ 3,448	▲ 3.9	300,864	▲ 5,250	▲ 1.7	
総 合 計 (E)+(F)			2,855,106	▲ 44,272	▲ 1.5	1,542,705	▲ 18,050	▲ 1.2	1,312,401	▲ 26,222	▲ 2.0	

(単位:人、%)

指定都市			市(指定都市を除く)			特別区			町			村			一部事務組合等		
平成21年 職員数	対前年 増減数	増減率	平成21年 職員数	対前年 増減数	増減率	平成21年 職員数	対前年 増減数	増減率	平成21年 職員数	対前年 増減数	増減率	平成21年 職員数	対前年 増減数	増減率	平成21年 職員数	対前年 増減数	増減率
1,335	18	1.4	6,071	▲53	▲0.9	344	13	3.9	1,467	4	0.3	—	—	—	—	—	—
174	2	1.2	500	▲29	▲5.5	102	▲4	▲3.8	6	▲1	▲14.3	—	—	—	—	—	—
209	▲5	▲2.3	52	▲1	▲1.9	—	—	—	3	0	0.0	—	—	—	—	—	—
1,718	15	0.9	6,623	▲83	▲1.2	446	9	2.1	1,476	3	0.2	—	—	—	—	—	—
464	▲3	▲0.6	4,408	17	0.4	84	9	12.0	1,464	▲54	▲3.6	—	—	—	—	—	—
2,182	12	0.6	11,031	▲66	▲0.6	530	18	3.5	2,940	▲51	▲1.7	—	—	—	—	—	—
8,576	98	1.2	24,878	▲729	▲2.8	2,493	▲57	▲2.2	5,965	▲223	▲3.6	49	4	8.9	—	—	—
929	▲27	▲2.8	2,284	▲155	▲6.4	113	5	4.6	219	▲18	▲7.6	—	—	—	—	—	—
1,554	▲47	▲2.9	605	▲15	▲2.4	1	▲1	▲50.0	152	▲9	▲5.6	658	▲19	▲2.8	—	—	—
11,059	24	0.2	27,767	▲899	▲3.1	2,607	▲53	▲2.0	6,336	▲250	▲3.8	707	▲15	▲2.1	—	—	—
4,157	27	0.7	11,915	▲194	▲1.6	1,990	49	2.5	1,244	▲49	▲3.8	2	▲2	▲50.0	—	—	—
3,715	▲111	▲2.9	12,914	▲589	▲4.4	1,168	13	1.1	1,473	▲37	▲2.5	9	0	0.0	—	—	—
2,501	▲67	▲2.6	4,600	▲207	▲4.3	677	▲12	▲1.7	266	▲9	▲3.3	10	0	0.0	—	—	—
6,216	▲178	▲2.8	17,514	▲796	▲4.3	1,845	1	0.1	1,739	▲46	▲2.6	19	0	0.0	—	—	—
1	0	0.0	42	▲1	▲2.3	—	—	—	16	▲7	▲30.4	1	0	0.0	—	—	—
55	3	5.8	850	▲34	▲3.8	27	3	12.5	59	▲25	▲29.8	24	1	4.3	—	—	—
21,488	▲124	▲0.6	58,088	▲1,924	▲3.2	6,469	0	0.0	9,394	▲377	▲3.9	753	▲16	▲2.1	—	—	—
120,782	1,172	1.0	417,875	▲11,098	▲2.6	52,887	▲598	▲1.1	98,981	▲2,667	▲2.6	15,519	▲654	▲4.0	—	—	—
3,152	134	4.4	18,621	▲39	▲0.2	1,639	55	3.5	6,106	▲44	▲0.7	52	▲19	▲26.8	—	—	—
446	9	2.1	986	4	0.4	121	7	6.1	18	▲1	▲5.3	7	0	0.0	—	—	—
3,598	143	4.1	19,607	▲35	▲0.2	1,760	62	3.7	6,124	▲45	▲0.7	59	▲19	▲24.4	—	—	—
626	19	3.1	7,781	▲297	▲3.7	325	▲9	▲2.7	3,431	▲116	▲3.3	3	▲4	▲57.1	—	—	—
361	7	2.0	3,470	▲10	▲0.3	148	0	0.0	708	▲18	▲2.5	2	0	0.0	—	—	—
637	3	0.5	5,419	▲505	▲8.5	8	0	0.0	1,342	▲121	▲8.3	—	—	—	—	—	—
2,679	▲47	▲1.7	10,499	▲609	▲5.5	1,338	▲148	▲10.0	1,640	▲70	▲4.1	50	▲1	▲2.0	—	—	—
4,303	▲18	▲0.4	27,169	▲1,421	▲5.0	1,819	▲157	▲7.9	7,121	▲325	▲4.4	55	▲5	▲8.3	—	—	—
560	13	2.4	4,902	▲126	▲2.5	322	▲1	▲0.3	786	▲17	▲2.1	—	—	—	—	—	—
373	▲27	▲6.8	8,519	▲788	▲8.5	61	▲8	▲11.6	2,312	▲200	▲8.0	257	▲55	▲17.6	—	—	—
64	▲27	▲29.7	1,183	▲158	▲11.8	66	▲12	▲15.4	506	▲53	▲9.5	7	▲1	▲12.5	—	—	—
997	▲41	▲3.9	14,604	▲1,072	▲6.8	449	▲21	▲4.5	3,604	▲270	▲7.0	264	▲56	▲17.5	—	—	—
8,898	84	1.0	61,380	▲2,528	▲4.0	4,028	▲116	▲2.8	16,849	▲640	▲3.7	378	▲80	▲17.5	—	—	—
9,303	▲157	▲1.7	17,095	▲1,664	▲8.9	2,940	▲350	▲10.6	2,529	▲286	▲10.2	9	▲1	▲10.0	—	—	—
2,279	▲8	▲0.3	5,404	▲439	▲7.5	1,038	▲87	▲7.7	1,173	▲114	▲8.9	41	1	2.5	—	—	—
177	▲6	▲3.3	101	▲1	▲1.0	33	▲2	▲5.7	—	—	—	—	—	—	—	—	—
11,759	▲171	▲1.4	22,600	▲2,104	▲8.5	4,011	▲439	▲9.9	3,702	▲400	▲9.8	50	0	0.0	—	—	—
7,599	▲80	▲1.0	4,263	▲114	▲2.6	—	—	—	277	▲25	▲8.3	129	▲2	▲1.5	—	—	—
886	▲57	▲6.0	831	▲117	▲12.3	—	—	—	—	—	—	58	▲40	▲40.8	—	—	—
239	▲6	▲2.4	14	▲3	▲17.6	—	—	—	—	—	—	—	—	—	—	—	—
1,835	249	15.7	12,424	▲503	▲3.9	883	▲30	▲3.3	3,229	▲129	▲3.8	—	—	—	—	—	—
144	▲15	▲9.4	73	3	4.3	78	9	13.0	12	0	0.0	49	▲2	▲3.9	—	—	—
10,703	91	0.9	17,605	▲734	▲4.0	961	▲21	▲2.1	3,518	▲154	▲4.2	236	▲44	▲15.7	—	—	—
22,462	▲80	▲0.4	40,205	▲2,838	▲6.6	4,972	▲460	▲8.5	7,220	▲554	▲7.1	286	▲44	▲13.3	—	—	—
31,360	4	0.0	101,585	▲5,366	▲5.0	9,000	▲576	▲6.0	24,069	▲1,194	▲4.7	664	▲124	▲15.7	—	—	—
—	—	—	—	—	—	—	—	—	—	—	—	—	—	—	—	—	—
26,666	1,594	6.4	62,076	▲670	▲1.1	—	—	—	3,092	11	0.4	46,981	▲806	▲1.7	—	—	—
178,808	2,770	1.6	581,536	▲17,134	▲2.9	61,887	▲1,174	▲1.9	126,142	▲3,850	▲3.0	63,164	▲1,584	▲2.4	—	—	—
19,477	25	0.1	92,962	▲901	▲1.0	—	—	—	13,289	▲117	▲0.9	24,765	109	0.4	—	—	—
11,898	67	0.6	24,142	▲1,347	▲5.3	—	—	—	3,977	▲178	▲4.3	3,179	▲74	▲2.3	—	—	—
8,032	▲144	▲1.8	16,030	▲961	▲5.7	—	—	—	2,815	▲151	▲5.1	258	▲8	▲3.0	—	—	—
18,439	▲403	▲2.1	2,731	▲189	▲6.5	—	—	—	306	▲2	▲0.6	85	▲9	▲9.6	—	—	—
2,801	89	3.3	11,485	▲21	▲0.2	1,272	25	2.0	3,387	▲75	▲2.2	30	▲1	▲3.2	—	—	—
133	▲6	▲4.3	795	▲25	▲3.0	—	—	—	33	2	6.5	614	▲35	▲5.4	—	—	—
2,479	▲74	▲2.9	13,401	▲322	▲2.3	1,127	▲40	▲3.4	5,489	▲62	▲1.1	3,520	19	0.5	—	—	—
2,736	▲49	▲1.8	6,504	▲348	▲5.1	335	21	6.7	1,528	▲76	▲4.7	810	11	1.4	—	—	—
8,149	▲40	▲0.5	32,185	▲716	▲2.2	2,734	6	0.2	10,437	▲211	▲2.0	4,974	▲6	▲0.1	—	—	—
65,995	▲495	▲0.7	168,050	▲4,114	▲2.4	2,734	6	0.2	30,824	▲659	▲2.1	33,261	12	0.0	—	—	—
244,803	2,275	0.9	749,586	▲21,248	▲2.8	64,621	▲1,168	▲1.8	156,966	▲4,509	▲2.8	96,425	▲1,572	▲1.6	—	—	—

### 第3表—付表 小部門別職員数の増減順位

#### (1) 増員

順位	全 団 体			都 道 府 県			市 町 村			指 定 都 市		
	部 門	増減数		部 門	増減数		部 門	増減数		部 門	増減数	
		21-20	20-19		21-20	20-19		21-20	20-19		21-20	20-19
1	福祉事務所	476	41	特別支援学校(高等部)	341	411	福祉事務所	596	320	消防	1,594	104
2	特別支援学校(高等部)	332	405	消防	174	▲ 96	その他(総務)	377	120	保育所	399	▲ 226
3	その他(総務)	315	173	衛生一般	133	▲ 179	消防	129	312	福祉事務所	345	137
4	消防	303	216	特別支援学校(小・中学部)	112	167	住民関連一般	112	▲ 130	幼稚園	249	▲ 56
5	特別支援学校(小・中学部)	103	157	観光	66	28	保健所	97	18	総務一般	198	▲ 70
6	環境保全	92	▲ 32	児童相談所等	35	151	環境保全	97	▲ 31	衛生一般	147	▲ 89
7	児童相談所等	80	245	教育研究所等	30	▲ 26	教育一般	87	▲ 132	住民関連一般	137	▲ 33
8	防災	64	61	労働一般	1	▲ 145	防災	86	78	教育一般	134	▲ 23
9	教育研究所等	49	▲ 11	—	—	—	児童相談所等	45	94	民生一般	127	62
10	観光	35	39	—	—	—	労働一般	30	▲ 101	農業一般	99	▲ 51

#### (2) 減員

順位	全 団 体			都 道 府 県			市 町 村			指 定 都 市		
	部 門	増減数		部 門	増減数		部 門	増減数		部 門	増減数	
		21-20	20-19		21-20	20-19		21-20	20-19		21-20	20-19
1	小学校	▲ 4,667	▲ 5,320	高等学校	▲ 3,395	▲ 4,390	保育所	▲ 2,897	▲ 3,266	交通	▲ 403	▲ 740
2	高等学校	▲ 3,616	▲ 4,645	病院	▲ 2,331	▲ 1,348	小学校	▲ 2,458	▲ 2,662	ごみ収集	▲ 194	▲ 506
3	病院	▲ 3,215	▲ 4,152	小学校	▲ 2,209	▲ 2,658	水道	▲ 1,532	▲ 1,755	小学校	▲ 157	▲ 538
4	保育所	▲ 2,897	▲ 3,268	土木一般	▲ 1,227	▲ 997	ごみ収集	▲ 1,522	▲ 1,650	下水道事業	▲ 144	▲ 386
5	土木一般	▲ 2,134	▲ 2,149	農業一般	▲ 987	▲ 1,266	下水道事業	▲ 1,264	▲ 1,552	県(市)民センター等施設	▲ 127	▲ 12
6	農業一般	▲ 1,997	▲ 2,437	中学校	▲ 803	▲ 909	給食センター	▲ 1,078	▲ 1,054	都市計画一般	▲ 111	▲ 97
7	水道	▲ 1,899	▲ 2,165	税務	▲ 544	▲ 590	農業一般	▲ 1,010	▲ 1,171	ごみ処理	▲ 110	▲ 142
8	下水道事業	▲ 1,612	▲ 1,763	その他の社会福祉施設	▲ 455	▲ 651	土木一般	▲ 907	▲ 1,152	高等学校	▲ 80	▲ 106
9	ごみ収集	▲ 1,522	▲ 1,650	保健所	▲ 451	▲ 504	病院	▲ 884	▲ 2,804	介護保険事業	▲ 74	13
10	中学校	▲ 1,450	▲ 1,762	大学・短期大学	▲ 395	▲ 571	その他の社会教育施設	▲ 875	▲ 1,137	都市公園	▲ 67	▲ 42



(単位:人)

市(指定都市を除く)			特別区			町村			一部事務組合等		
部門	増減数		部門	増減数		部門	増減数		部門	増減数	
	21-20	20-19		21-20	20-19		21-20	20-19		21-20	20-19
その他(総務)	272	59	福祉事務所	73	5	その他(総務)	48	▲ 26	病院	109	▲ 435
福祉事務所	150	151	教育一般	55	▲ 53	福祉事務所	28	27	介護保険事業	19	▲ 29
保健所	108	168	住民関連一般	51	▲ 11	住民関連一般	12	▲ 22	その他(公営企業等会計)	11	73
防災	76	73	建築	49	46	消防	11	21	土木一般	4	0
観光	17	91	国保事業	25	2	医療施設	10	▲ 8	農業一般	3	▲ 2
県(市)民センター等施設	12	144	総務一般	25	▲ 3	環境保全	9	▲ 9	その他(総務)	3	3
教育研究所等	4	3	その他(公営企業等会計)	21	101	県(市)民センター等施設	5	▲ 18	-	-	-
林業一般	4	▲ 12	その他(総務)	15	28	商工一般	4	▲ 15	-	-	-
その他(その他の学校教育)	3	▲ 6	-	-	-	収益事業	2	5	-	-	-
環境保全	2	▲ 57	-	-	-	労働一般	1	▲ 6	-	-	-

(単位:人)

市(指定都市を除く)			特別区			町村			一部事務組合等		
部門	増減数		部門	増減数		部門	増減数		部門	増減数	
	21-20	20-19		21-20	20-19		21-20	20-19		21-20	20-19
保育所	▲ 2,324	▲ 1,817	小学校	▲ 350	▲ 333	保育所	▲ 683	▲ 906	消防	▲ 806	▲ 399
小学校	▲ 1,664	▲ 1,443	保育所	▲ 286	▲ 315	農業一般	▲ 329	▲ 501	ごみ処理	▲ 200	▲ 231
水道	▲ 1,347	▲ 985	ごみ収集	▲ 178	▲ 213	小学校	▲ 286	▲ 347	し尿処理	▲ 135	▲ 127
ごみ収集	▲ 1,074	▲ 860	その他の社会福祉施設	▲ 162	▲ 261	総務一般	▲ 223	▲ 628	老人福祉施設	▲ 81	▲ 75
下水道事業	▲ 961	▲ 739	その他の社会教育施設	▲ 148	▲ 126	土木一般	▲ 223	▲ 353	水道	▲ 74	▲ 60
病院	▲ 901	▲ 1,886	中学校	▲ 87	▲ 116	給食センター	▲ 200	▲ 267	清掃一般	▲ 63	▲ 81
総務一般	▲ 805	▲ 1,069	土木一般	▲ 57	▲ 30	水道	▲ 178	▲ 224	給食センター	▲ 55	▲ 19
給食センター	▲ 788	▲ 713	戸籍等窓口	▲ 43	▲ 54	税務	▲ 152	▲ 171	大学・短期大学	▲ 40	▲ 70
農業一般	▲ 784	▲ 617	介護保険事業	▲ 40	▲ 2	下水道事業	▲ 151	▲ 220	収益事業	▲ 35	▲ 51
土木一般	▲ 729	▲ 633	管財	▲ 34	▲ 21	幼稚園	▲ 129	▲ 109	その他の社会福祉施設	▲ 33	▲ 40

第4表 職種別職員数 (1/2)

区 分	全 団 体					都 道 府 県				
	平成21年 職員数	平成20年 職員数	増 減 数			平成21年 職員数	平成20年 職員数	増 減 数		
			増減数	増減率	順位			増減数	増減率	順位
司書(補)・学芸員(補)	9,768	10,081	▲ 313	▲ 3.1	24	2,883	3,010	▲ 127	▲ 4.2	18
医師・歯科医師	26,029	26,333	▲ 304	▲ 1.2	23	8,962	9,250	▲ 288	▲ 3.1	24
看護師	137,629	139,634	▲ 2,005	▲ 1.4	32	41,987	43,439	▲ 1,452	▲ 3.3	34
保健師・助産師	35,757	35,336	421	1.2	1	6,180	6,214	▲ 34	▲ 0.5	9
その他の医療技術者	37,883	38,144	▲ 261	▲ 0.7	20	11,972	12,454	▲ 482	▲ 3.9	27
獣医師	6,387	6,447	▲ 60	▲ 0.9	10	5,347	5,415	▲ 68	▲ 1.3	11
栄養士	15,579	16,439	▲ 860	▲ 5.2	27	7,830	8,716	▲ 886	▲ 10.2	30
農業等普及指導員	8,676	8,956	▲ 280	▲ 3.1	22	8,676	8,956	▲ 280	▲ 3.1	23
農林水産技師	34,265	35,361	▲ 1,096	▲ 3.1	28	29,448	30,235	▲ 787	▲ 2.6	29
動植物飼育員	2,178	2,248	▲ 70	▲ 3.1	11	1,549	1,617	▲ 68	▲ 4.2	11
建築技師	20,243	20,408	▲ 165	▲ 0.8	17	5,066	5,211	▲ 145	▲ 2.8	20
土木技師	81,414	83,361	▲ 1,947	▲ 2.3	31	30,431	31,562	▲ 1,131	▲ 3.6	32
保育所保育士	90,704	92,737	▲ 2,033	▲ 2.2	33	7	7	0	0.0	5
施設保育士・寄宿舎指導員等	15,291	16,099	▲ 808	▲ 5.0	26	6,707	6,964	▲ 257	▲ 3.7	22
食品・環境衛生監視員	5,612	5,682	▲ 70	▲ 1.2	11	2,899	3,006	▲ 107	▲ 3.6	16
その他の一般技術関係職	71,261	74,259	▲ 2,998	▲ 4.0	35	27,174	28,311	▲ 1,137	▲ 4.0	33
生活、作業等指導員	8,347	8,401	▲ 54	▲ 0.6	9	2,824	2,710	114	4.2	2
生保担当ケースワーカー	13,488	13,124	364	2.8	3	1,225	1,261	▲ 36	▲ 2.9	10
五法担当ケースワーカー	6,970	7,045	▲ 75	▲ 1.1	14	799	772	27	3.5	3
査察指導員	2,561	2,572	▲ 11	▲ 0.4	5	350	363	▲ 13	▲ 3.6	7
各種社会福祉司	3,536	3,402	134	3.9	4	2,003	1,999	4	0.2	4
水道等検針員・徴収員	576	733	▲ 157	▲ 21.4	16	—	—	—	—	—
その他の一般事務関係職	769,793	783,085	▲ 13,292	▲ 1.7	39	216,677	220,896	▲ 4,219	▲ 1.9	36
ホームヘルパー	435	472	▲ 37	▲ 7.8	7	—	—	—	—	—
運転手・車掌等	22,143	23,892	▲ 1,749	▲ 7.3	30	6,797	7,507	▲ 710	▲ 9.5	28
守衛・庁務員等	18,859	20,385	▲ 1,526	▲ 7.5	29	3,895	4,316	▲ 421	▲ 9.8	26
電気、ボイラー等技術員	7,499	7,967	▲ 468	▲ 5.9	25	1,751	1,881	▲ 130	▲ 6.9	19
調理員	42,265	46,141	▲ 3,876	▲ 8.4	37	2,380	2,674	▲ 294	▲ 11.0	25
清掃職員	35,042	37,236	▲ 2,194	▲ 5.9	34	—	—	—	—	—
船員	2,786	2,890	▲ 104	▲ 3.6	15	1,986	2,064	▲ 78	▲ 3.8	14
電話交換手	1,256	1,501	▲ 245	▲ 16.3	19	863	1,018	▲ 155	▲ 15.2	21
道路補修員	4,648	4,912	▲ 264	▲ 5.4	21	1,659	1,780	▲ 121	▲ 6.8	17
その他の技能労務関係職	45,534	49,226	▲ 3,692	▲ 7.5	36	10,823	11,823	▲ 1,000	▲ 8.5	31
社会教育主事	3,179	3,361	▲ 182	▲ 5.4	18	1,236	1,322	▲ 86	▲ 6.5	15
その他の教育公務員	855,969	860,184	▲ 4,215	▲ 0.5	38	818,999	822,756	▲ 3,757	▲ 0.5	35
警察官	252,845	252,917	▲ 72	0.0	13	252,845	252,917	▲ 72	0.0	13
交通巡視員	301	327	▲ 26	▲ 8.0	6	301	327	▲ 26	▲ 8.0	8
消防吏員	156,059	155,690	369	0.2	2	18,154	17,980	174	1.0	1
臨時職員	2,339	2,390	▲ 51	▲ 2.1	8	20	22	▲ 2	▲ 9.1	6
合 計	2,855,106	2,899,378	▲ 44,272	▲ 1.5		1,542,705	1,560,755	▲ 18,050	▲ 1.2	

(単位:人、%)

市 町 村					指 定 都 市				
平成21年 職員数	平成20年 職員数	増 減 数			平成21年 職員数	平成20年 職員数	増 減 数		
		増減数	増減率	順位			増減数	増減率	順位
6,885	7,071	▲ 186	▲ 2.6	22	1,320	1,268	52	4.1	11
17,067	17,083	▲ 16	▲ 0.1	11	2,444	2,573	▲ 129	▲ 5.0	31
95,642	96,195	▲ 553	▲ 0.6	27	13,171	13,059	112	0.9	8
29,577	29,122	455	1.6	1	4,044	3,930	114	2.9	7
25,911	25,690	221	0.9	3	3,880	3,842	38	1.0	13
1,040	1,032	8	0.8	8	395	388	7	1.8	17
7,749	7,723	26	0.3	7	1,098	1,018	80	7.9	9
—	—	—	—	—	—	—	—	—	—
4,817	5,126	▲ 309	▲ 6.0	23	615	624	▲ 9	▲ 1.4	23
629	631	▲ 2	▲ 0.3	10	371	361	10	2.8	15
15,177	15,197	▲ 20	▲ 0.1	12	3,825	3,794	31	0.8	14
50,983	51,799	▲ 816	▲ 1.6	28	13,148	12,836	312	2.4	5
90,697	92,730	▲ 2,033	▲ 2.2	32	12,457	12,014	443	3.7	3
8,584	9,135	▲ 551	▲ 6.0	26	1,270	1,316	▲ 46	▲ 3.5	26
2,713	2,676	37	1.4	6	1,665	1,605	60	3.7	10
44,087	45,948	▲ 1,861	▲ 4.1	31	12,944	13,049	▲ 105	▲ 0.8	29
5,523	5,691	▲ 168	▲ 3.0	21	672	678	▲ 6	▲ 0.9	22
12,263	11,863	400	3.4	2	3,974	3,778	196	5.2	6
6,171	6,273	▲ 102	▲ 1.6	18	1,879	1,876	3	0.2	19
2,211	2,209	2	0.1	9	681	674	7	1.0	17
1,533	1,403	130	9.3	5	674	625	49	7.8	12
576	733	▲ 157	▲ 21.4	20	274	339	▲ 65	▲ 19.2	27
553,116	562,189	▲ 9,073	▲ 1.6	36	78,012	76,926	1,086	1.4	2
435	472	▲ 37	▲ 7.8	14	59	61	▲ 2	▲ 3.3	20
15,346	16,385	▲ 1,039	▲ 6.3	29	8,220	8,381	▲ 161	▲ 1.9	32
14,964	16,069	▲ 1,105	▲ 6.9	30	4,173	4,286	▲ 113	▲ 2.6	30
5,748	6,086	▲ 338	▲ 5.6	24	4,362	4,551	▲ 189	▲ 4.2	33
39,885	43,467	▲ 3,582	▲ 8.2	35	7,326	7,598	▲ 272	▲ 3.6	34
35,042	37,236	▲ 2,194	▲ 5.9	33	11,054	11,375	▲ 321	▲ 2.8	35
800	826	▲ 26	▲ 3.1	13	292	303	▲ 11	▲ 3.6	24
393	483	▲ 90	▲ 18.6	16	130	141	▲ 11	▲ 7.8	24
2,989	3,132	▲ 143	▲ 4.6	19	1,264	1,336	▲ 72	▲ 5.4	28
34,711	37,403	▲ 2,692	▲ 7.2	34	11,795	12,588	▲ 793	▲ 6.3	36
1,943	2,039	▲ 96	▲ 4.7	17	402	392	10	2.6	15
36,970	37,428	▲ 458	▲ 1.2	25	10,412	10,028	384	3.8	4
—	—	—	—	—	—	—	—	—	—
—	—	—	—	—	—	—	—	—	—
137,905	137,710	195	0.1	4	26,501	24,912	1,589	6.4	1
2,319	2,368	▲ 49	▲ 2.1	15	0	3	▲ 3	▲ 100.0	21
1,312,401	1,338,623	▲ 26,222	▲ 2.0		244,803	242,528	2,275	0.9	

第4表 職種別職員数 (2/2)

区 分	市(指定都市を除く)					特 別 区				
	平成21年 職員数	平成20年 職員数	増 減 数			平成21年 職員数	平成20年 職員数	増 減 数		
			増減数	増減率	順位			増減数	増減率	順位
司書(補)・学芸員(補)	4,707	4,914	▲ 207	▲ 4.2	22	101	108	▲ 7	▲ 6.5	18
医師・歯科医師	10,746	10,639	107	1.0	4	119	126	▲ 7	▲ 5.6	18
看護師	59,066	59,761	▲ 695	▲ 1.2	29	541	562	▲ 21	▲ 3.7	21
保健師・助産師	18,027	17,799	228	1.3	1	1,134	1,112	22	2.0	6
その他の医療技術者	15,472	15,352	120	0.8	3	381	405	▲ 24	▲ 5.9	23
獣医師	597	589	8	1.4	6	0	1	▲ 1	▲ 100.0	13
栄養士	4,576	4,644	▲ 68	▲ 1.5	17	450	452	▲ 2	▲ 0.4	14
農業等普及指導員	—	—	—	—	—	—	—	—	—	—
農林水産技師	3,526	3,802	▲ 276	▲ 7.3	23	—	—	—	—	—
動植物飼育員	249	255	▲ 6	▲ 2.4	8	—	—	—	—	—
建築技師	9,234	9,311	▲ 77	▲ 0.8	18	1,473	1,445	28	1.9	3
土木技師	32,905	33,969	▲ 1,064	▲ 3.1	30	1,813	1,790	23	1.3	5
保育所保育士	53,594	55,375	▲ 1,781	▲ 3.2	34	12,151	12,312	▲ 161	▲ 1.3	29
施設保育士・寄宿舎指導員等	3,799	4,094	▲ 295	▲ 7.2	24	587	636	▲ 49	▲ 7.7	25
食品・環境衛生監視員	356	376	▲ 20	▲ 5.3	12	690	689	1	0.1	12
その他の一般技術関係職	22,406	23,728	▲ 1,322	▲ 5.6	32	1,089	1,084	5	0.5	8
生活、作業等指導員	1,391	1,429	▲ 38	▲ 2.7	13	2,229	2,315	▲ 86	▲ 3.7	26
生保担当ケースワーカー	6,888	6,761	127	1.9	2	1,363	1,298	65	5.0	2
五法担当ケースワーカー	3,728	3,849	▲ 121	▲ 3.1	21	549	538	11	2.0	7
査察指導員	1,312	1,316	▲ 4	▲ 0.3	7	212	215	▲ 3	▲ 1.4	16
各種社会福祉司	614	551	63	11.4	5	141	139	2	1.4	10
水道等検針員・徴収員	250	311	▲ 61	▲ 19.6	15	—	—	—	—	—
その他の一般事務関係職	337,517	345,316	▲ 7,799	▲ 2.3	36	27,427	27,274	153	0.6	1
ホームヘルパー	252	266	▲ 14	▲ 5.3	10	41	59	▲ 18	▲ 30.5	20
運転手・車掌等	5,933	6,560	▲ 627	▲ 9.6	25	129	171	▲ 42	▲ 24.6	24
守衛・庁務員等	8,323	9,016	▲ 693	▲ 7.7	28	1,067	1,208	▲ 141	▲ 11.7	27
電気、ボイラー等技術員	1,163	1,276	▲ 113	▲ 8.9	20	25	30	▲ 5	▲ 16.7	17
調理員	24,580	27,001	▲ 2,421	▲ 9.0	35	2,507	2,826	▲ 319	▲ 11.3	30
清掃職員	16,802	17,923	▲ 1,121	▲ 6.3	31	3,918	4,062	▲ 144	▲ 3.5	28
船員	232	240	▲ 8	▲ 3.3	9	—	—	—	—	—
電話交換手	194	245	▲ 51	▲ 20.8	14	29	51	▲ 22	▲ 43.1	22
道路補修員	1,430	1,492	▲ 62	▲ 4.2	16	237	235	2	0.9	10
その他の技能労務関係職	15,252	16,798	▲ 1,546	▲ 9.2	33	3,141	3,598	▲ 457	▲ 12.7	31
社会教育主事	1,030	1,108	▲ 78	▲ 7.0	19	61	63	▲ 2	▲ 3.2	14
その他の教育公務員	21,236	21,921	▲ 685	▲ 3.1	27	1,012	984	28	2.8	3
警察官	—	—	—	—	—	—	—	—	—	—
交通巡視員	—	—	—	—	—	—	—	—	—	—
消防吏員	61,653	62,284	▲ 631	▲ 1.0	26	—	—	—	—	—
臨時職員	546	563	▲ 17	▲ 3.0	11	4	1	3	300.0	9
合 計	749,586	770,834	▲ 21,248	▲ 2.8		64,621	65,789	▲ 1,168	▲ 1.8	

(単位:人、%)

町					村					一部事務組合等				
平成21年 職員数	平成20年 職員数	増減数			平成21年 職員数	平成20年 職員数	増減数							
		増減数	増減率	順位			増減数	増減率	順位			増減数	増減率	順位
730	751	▲ 21	▲ 2.8	19	27	30	▲ 3	▲ 10.0	16					
1,274	1,290	▲ 16	▲ 1.2	16	2,484	2,455	29	1.2	4					
8,405	8,513	▲ 108	▲ 1.3	28	14,459	14,300	159	1.1	2					
5,374	5,267	107	2.0	1	998	1,014	▲ 16	▲ 1.6	23					
2,391	2,381	10	0.4	4	3,787	3,710	77	2.1	3					
20	23	▲ 3	▲ 13.0	10	28	31	▲ 3	▲ 9.7	16					
1,149	1,144	5	0.4	5	476	465	11	2.4	9					
—	—	—	—	—	—	—	—	—	—					
648	694	▲ 46	▲ 6.6	24	28	6	22	366.7	5					
9	12	▲ 3	▲ 25.0	10	0	3	▲ 3	▲ 100.0	16					
595	601	▲ 6	▲ 1.0	14	50	46	4	8.7	10					
2,810	2,890	▲ 80	▲ 2.8	26	307	314	▲ 7	▲ 2.2	20					
12,391	12,897	▲ 506	▲ 3.9	35	104	132	▲ 28	▲ 21.2	26					
1,174	1,263	▲ 89	▲ 7.0	27	1,754	1,826	▲ 72	▲ 3.9	28					
1	4	▲ 3	▲ 75.0	10	1	2	▲ 1	▲ 50.0	12					
2,210	2,396	▲ 186	▲ 7.8	32	5,438	5,691	▲ 253	▲ 4.4	31					
300	322	▲ 22	▲ 6.8	20	931	947	▲ 16	▲ 1.7	23					
28	17	11	64.7	3	10	9	1	11.1	11					
15	10	5	50.0	5	—	—	—	—	—					
6	4	2	50.0	7	—	—	—	—	—					
70	71	▲ 1	▲ 1.4	9	34	17	17	100.0	7					
32	62	▲ 30	▲ 48.4	22	20	21	▲ 1	▲ 4.8	12					
97,861	100,142	▲ 2,281	▲ 2.3	36	12,299	12,531	▲ 232	▲ 1.9	30					
28	46	▲ 18	▲ 39.1	17	55	40	15	37.5	8					
1,002	1,190	▲ 188	▲ 15.8	33	62	83	▲ 21	▲ 25.3	25					
1,387	1,544	▲ 157	▲ 10.2	31	14	15	▲ 1	▲ 6.7	12					
74	93	▲ 19	▲ 20.4	18	124	136	▲ 12	▲ 8.8	22					
4,575	5,050	▲ 475	▲ 9.4	34	897	992	▲ 95	▲ 9.6	29					
795	839	▲ 44	▲ 5.2	23	2,473	3,037	▲ 564	▲ 18.6	32					
214	212	2	0.9	7	62	71	▲ 9	▲ 12.7	21					
29	32	▲ 3	▲ 9.4	10	11	14	▲ 3	▲ 21.4	16					
58	69	▲ 11	▲ 15.9	15	—	—	—	—	—					
2,688	2,819	▲ 131	▲ 4.6	29	1,835	1,600	235	14.7	1					
443	468	▲ 25	▲ 5.3	21	7	8	▲ 1	▲ 12.5	12					
4,103	4,247	▲ 144	▲ 3.4	30	207	248	▲ 41	▲ 16.5	27					
—	—	—	—	—	—	—	—	—	—					
—	—	—	—	—	—	—	—	—	—					
3,041	3,024	17	0.6	2	46,710	47,490	▲ 780	▲ 1.6	33					
1,036	1,088	▲ 52	▲ 4.8	25	733	713	20	2.8	6					
156,966	161,475	▲ 4,509	▲ 2.8		96,425	97,997	▲ 1,572	▲ 1.6						

第4表一付表1 職種別大部門別職員数

(1) 全 団 体

(単位:人)

区 分	合 計	普 通 会 計								公 営 企 業 等 会 計								
		一般行政	教 育						計	警 察	消 防	計	病 院	水 道	下 水 道	交 通	そ の 他	計
			学校以外の教育	義務教育	その他の学校教育													
					高等学校 (特別支援 学校(高等 師)を含む)	大学・ 短期大学	その他											
司書(補)・学芸員(補)	9,768	354	7,661	405	1,221	106	2	9,395	0	0	9,749	9	0	0	0	10	19	
医師・歯科医師	26,029	2,474	5	1	0	2	0	8	13	0	2,495	23,454	0	0	1	79	23,534	
看護師	137,629	7,807	26	65	15	22	16	144	11	3	7,965	127,605	1	0	4	2,054	129,664	
保健師・助産師	35,757	26,691	103	1	0	9	3	116	140	1	26,948	5,002	2	0	7	3,798	8,809	
その他の医療技術者	37,883	7,808	26	18	13	32	0	89	10	0	7,907	29,506	19	15	0	436	29,976	
獣医師	6,387	6,300	18	0	0	0	0	18	0	0	6,318	0	0	1	0	68	69	
栄養士	15,579	5,154	1,193	6,813	138	3	11	8,158	28	3	13,343	1,873	0	3	0	360	2,236	
農業等普及指導員	8,676	8,675	0	0	0	0	0	0	0	0	8,675	0	0	0	0	1	1	
農林水産技師	34,265	34,023	22	0	0	8	10	40	0	0	34,063	1	70	50	0	81	202	
動植物飼育員	2,178	1,949	78	0	45	7	0	130	0	0	2,079	0	0	0	0	99	99	
建築技師	20,243	18,131	1,208	1	1	23	1	1,234	134	27	19,526	63	143	125	230	156	717	
土木技師	81,414	59,644	240	1	1	2	2	246	7	4	59,901	7	9,421	9,690	650	1,745	21,513	
保育所保育士	90,704	90,534	17	2	0	0	60	79	0	0	90,613	14	0	0	0	77	91	
施設保育士・寄宿舎指導員等	15,291	9,664	32	1,848	1,437	0	6	3,323	0	0	12,987	197	0	0	0	2,107	2,304	
食品、環境衛生監視員	5,612	5,603	4	0	0	0	0	4	0	0	5,607	0	0	1	0	4	5	
その他の一般技術関係職	71,261	34,488	1,824	147	3,100	121	57	5,249	2,944	68	42,749	1,266	12,763	7,290	3,581	3,612	28,512	
生活、作業等指導員	8,347	7,439	96	27	0	0	0	123	0	0	7,562	275	0	0	0	510	785	
生保担当ケースワーカー	13,488	13,470	3	0	0	0	0	3	0	0	13,473	11	0	0	0	4	15	
五法担当ケースワーカー	6,970	6,777	0	0	0	0	0	0	0	0	6,777	8	0	0	0	185	193	
査察指導員	2,561	2,553	1	0	0	0	0	1	0	0	2,554	0	0	0	0	7	7	
各種社会福祉司	3,536	3,326	7	0	0	0	0	7	0	0	3,333	51	0	0	0	152	203	
水道等検針員・徴収員	576	6	0	0	0	0	0	0	0	0	6	0	412	19	0	139	570	
その他の一般事務関係職	769,793	520,127	75,963	33,398	17,230	2,450	323	129,364	21,678	1,197	672,366	14,693	22,009	10,000	6,151	44,574	97,427	
ホームヘルパー	435	223	0	0	0	0	0	0	0	0	223	23	0	0	0	189	212	
運転手・車掌等	22,143	8,156	745	205	115	14	39	1,118	305	2	9,581	105	55	115	12,191	96	12,562	
守衛・庁務員等	18,859	3,137	530	11,612	2,504	55	273	14,974	409	15	18,535	165	33	12	25	89	324	
電気、ボイラー等技術員	7,499	1,538	222	108	306	19	6	661	63	4	2,266	459	855	1,366	1,985	568	5,233	
調理員	42,265	11,994	8,175	18,706	410	1	83	27,375	94	1	39,464	2,423	0	0	0	378	2,801	
清掃職員	35,042	34,980	0	0	0	0	0	0	0	0	34,980	55	0	7	0	0	62	
船員	2,786	1,271	76	0	494	0	0	570	337	0	2,178	0	0	0	480	128	608	
電話交換手	1,256	596	6	0	0	2	0	8	560	2	1,166	84	3	0	0	3	90	
道路補修員	4,648	4,607	2	0	0	0	0	2	0	0	4,609	0	0	36	0	3	39	
その他の技能労務関係職	45,534	14,011	1,296	9,450	3,527	42	240	14,555	1,017	120	29,703	3,152	5,234	2,585	2,858	2,002	15,831	
社会教育主事	3,179	113	3,050	5	0	1	8	3,064	0	0	3,177	0	0	0	0	2	2	
その他の教育公務員	855,969	80	13,408	626,392	194,663	3,204	18,215	855,882	0	0	855,962	0	0	0	0	7	7	
警察官	252,845	0	0	0	0	0	0	0	252,845	0	252,845	0	0	0	0	0	0	
交通巡視員	301	0	0	0	0	0	0	0	301	0	301	0	0	0	0	0	0	
消防吏員	156,059	123	0	0	0	0	0	0	155,936	156,059	0	0	0	0	0	0	0	
臨時職員	2,339	949	202	183	3	0	30	418	2	22	1,391	515	23	1	5	404	948	
合 計	2,855,106	954,775	116,239	709,388	225,223	6,123	19,385	1,076,358	280,898	157,405	2,469,436	211,016	51,043	31,316	28,168	64,127	385,670	

第4表-付表1 職種別大部門別職員数

(2) 都道府県

(単位:人)

区 分	合 計	普 通 会 計								公 営 企 業 等 会 計								
		一般行政	教 育						計	警 察	消 防	計	病 院	水 道	下 水 道	交 通	そ の 他	計
			学校以外 の教育	義務教育	その他の学校教育													
					高等学校 (特別支援 学校(高等 師)を含む)	大学・ 短期大学	その他											
司書(補)・学芸員(補)	2,883	192	1,411	4	1,203	69	0	2,687	0	0	2,879	4	0	0	0	0	0	4
医師・歯科医師	8,962	1,684	4	1	0	0	0	5	13	0	1,702	7,256	0	0	1	3	7,260	
看護師	41,987	3,907	5	45	6	16	1	73	11	0	3,991	37,914	0	0	0	82	37,996	
保健師・助産師	6,180	4,877	33	0	0	5	0	38	140	1	5,056	1,116	0	0	4	4	1,124	
その他の医療技術者	11,972	4,645	5	0	1	7	0	13	10	0	4,668	7,282	3	4	0	15	7,304	
獣医師	5,347	5,333	1	0	0	0	0	1	0	0	5,334	0	0	0	0	13	13	
栄養士	7,830	915	489	5,773	136	3	0	6,401	28	3	7,347	477	0	3	0	3	483	
農業等普及指導員	8,676	8,675	0	0	0	0	0	0	0	0	8,675	0	0	0	0	1	1	
農林水産技師	29,448	29,336	9	0	0	8	10	27	0	0	29,363	1	50	5	0	29	85	
動植物飼育員	1,549	1,487	3	0	45	7	0	55	0	0	1,542	0	0	0	0	7	7	
建築技師	5,066	4,573	171	0	0	17	0	188	134	0	4,895	21	15	25	41	69	171	
土木技師	30,431	25,628	25	0	0	0	0	25	7	0	25,660	0	2,135	1,511	114	1,011	4,771	
保育所保育士	7	7	0	0	0	0	0	0	0	0	7	0	0	0	0	0	0	
施設保育士・寄宿舎指導員等	6,707	3,225	0	1,807	1,436	0	0	3,243	0	0	6,468	149	0	0	0	90	239	
食品・環境衛生監視員	2,899	2,895	2	0	0	0	0	2	0	0	2,897	0	0	0	0	2	2	
その他の一般技術関係職	27,174	14,147	613	26	3,028	67	1	3,735	2,944	25	20,851	294	2,356	1,723	525	1,425	6,323	
生活・作業等指導員	2,824	2,708	0	0	0	0	0	0	0	0	2,708	116	0	0	0	0	116	
生保担当ケースワーカー	1,225	1,225	0	0	0	0	0	0	0	0	1,225	0	0	0	0	0	0	
五法担当ケースワーカー	799	798	0	0	0	0	0	0	0	0	798	1	0	0	0	0	1	
査察指導員	350	350	0	0	0	0	0	0	0	0	350	0	0	0	0	0	0	
各種社会福祉司	2,003	1,995	0	0	0	0	0	0	0	0	1,995	8	0	0	0	0	8	
水道等検針員・徴収員	0	0	0	0	0	0	0	0	0	0	0	0	0	0	0	0	0	
その他の一般事務関係職	216,677	119,672	13,922	32,159	16,232	1,833	98	64,244	21,678	319	205,913	4,042	2,537	705	1,406	2,074	10,764	
ホームヘルパー	0	0	0	0	0	0	0	0	0	0	0	0	0	0	0	0	0	
運転手・車掌等	6,797	2,968	90	76	111	10	0	287	305	0	3,560	45	13	20	3,109	50	3,237	
守衛・庁務員等	3,895	667	51	296	2,327	37	4	2,715	409	0	3,791	59	1	0	0	44	104	
電気、ボイラー等技術員	1,751	351	16	36	306	15	0	373	63	0	787	201	337	33	0	393	964	
調理員	2,380	454	1	392	349	1	3	746	94	0	1,294	1,085	0	0	0	1	1,086	
清掃職員	0	0	0	0	0	0	0	0	0	0	0	0	0	0	0	0	0	
船員	1,986	1,067	76	0	494	0	0	570	337	0	1,974	0	0	0	0	12	12	
電話交換手	863	244	1	0	0	2	0	3	560	0	807	53	0	0	0	3	56	
道路補修員	1,659	1,659	0	0	0	0	0	0	0	0	1,659	0	0	0	0	0	0	
その他の技能労務関係職	10,823	3,029	47	647	3,275	37	9	4,015	1,017	88	8,149	398	400	152	1,407	317	2,674	
社会教育主事	1,236	0	1,235	0	0	1	0	1,236	0	0	1,236	0	0	0	0	0	0	
その他の教育公務員	818,999	1	6,496	626,004	183,753	2,213	532	818,998	0	0	818,999	0	0	0	0	0	0	
警察官	252,845	0	0	0	0	0	0	0	252,845	0	252,845	0	0	0	0	0	0	
交通巡視員	301	0	0	0	0	0	0	0	301	0	301	0	0	0	0	0	0	
消防吏員	18,154	0	0	0	0	0	0	0	0	18,154	18,154	0	0	0	0	0	0	
臨時職員	20	17	0	0	0	0	0	0	2	0	19	1	0	0	0	0	1	
合 計	1,542,705	248,731	24,706	667,266	212,702	4,348	658	909,680	280,898	18,590	1,457,899	60,523	7,847	4,181	6,607	5,648	84,806	

第4表-付表1 職種別大部門別職員数

(3) 市町村

(単位:人)

区 分	合 計	普 通 会 計								公 営 企 業 等 会 計								
		一般行政	教 育						計	警 察	消 防	計	病 院	水 道	下 水 道	交 通	そ の 他	計
			学校以外 の教育	義務教育	その他の学校教育													
					高等学校 (特別支援 学校(高等 師)を含む)	大学・ 短期大学	その他											
司書(補)・学芸員(補)	6,885	162	6,250	401	18	37	2	6,708	0	0	6,870	5	0	0	0	10	15	
医師・歯科医師	17,067	790	1	0	0	2	0	3	0	0	793	16,198	0	0	0	76	16,274	
看護師	95,642	3,900	21	20	9	6	15	71	0	3	3,974	89,691	1	0	4	1,972	91,668	
保健師・助産師	29,577	21,814	70	1	0	4	3	78	0	0	21,892	3,886	2	0	3	3,794	7,685	
その他の医療技術者	25,911	3,163	21	18	12	25	0	76	0	0	3,239	22,224	16	11	0	421	22,672	
獣医師	1,040	967	17	0	0	0	0	17	0	0	984	0	0	1	0	55	56	
栄養士	7,749	4,239	704	1,040	2	0	11	1,757	0	0	5,996	1,396	0	0	0	357	1,753	
農業等普及指導員	0	0	0	0	0	0	0	0	0	0	0	0	0	0	0	0	0	
農林水産技師	4,817	4,687	13	0	0	0	0	13	0	0	4,700	0	20	45	0	52	117	
動物飼育員	629	462	75	0	0	0	0	75	0	0	537	0	0	0	0	92	92	
建築技師	15,177	13,558	1,037	1	1	6	1	1,046	0	27	14,631	42	128	100	189	87	546	
土木技師	50,983	34,016	215	1	1	2	2	221	0	4	34,241	7	7,286	8,179	536	734	16,742	
保育所保育士	90,697	90,527	17	2	0	0	60	79	0	0	90,606	14	0	0	0	77	91	
施設保育士・寄宿舎指導員等	8,584	6,439	32	41	1	0	6	80	0	0	6,519	48	0	0	0	2,017	2,065	
食品・環境衛生監視員	2,713	2,708	2	0	0	0	0	2	0	0	2,710	0	0	1	0	2	3	
その他の一般技術関係職	44,087	20,341	1,211	121	72	54	56	1,514	0	43	21,898	972	10,407	5,567	3,056	2,187	22,189	
生活・作業等指導員	5,523	4,731	96	27	0	0	0	123	0	0	4,854	159	0	0	0	510	669	
生保担当ケースワーカー	12,263	12,245	3	0	0	0	0	3	0	0	12,248	11	0	0	0	4	15	
五法担当ケースワーカー	6,171	5,979	0	0	0	0	0	0	0	0	5,979	7	0	0	0	185	192	
査察指導員	2,211	2,203	1	0	0	0	0	1	0	0	2,204	0	0	0	0	7	7	
各種社会福祉司	1,533	1,331	7	0	0	0	0	7	0	0	1,338	43	0	0	0	152	195	
水道等検針員・徴収員	576	6	0	0	0	0	0	0	0	0	6	0	412	19	0	139	570	
その他の一般事務関係職	553,116	400,455	62,041	1,239	998	617	225	65,120	0	878	466,453	10,651	19,472	9,295	4,745	42,500	86,663	
ホームヘルパー	435	223	0	0	0	0	0	0	0	0	223	23	0	0	0	189	212	
運転手・車掌等	15,346	5,188	655	129	4	4	39	831	0	2	6,021	60	42	95	9,082	46	9,325	
守衛・庁務員等	14,964	2,470	479	11,316	177	18	269	12,259	0	15	14,744	106	32	12	25	45	220	
電気、ボイラー等技術員	5,748	1,187	206	72	0	4	6	288	0	4	1,479	258	518	1,333	1,985	175	4,269	
調理員	39,885	11,540	8,174	18,314	61	0	80	26,629	0	1	38,170	1,338	0	0	0	377	1,715	
清掃職員	35,042	34,980	0	0	0	0	0	0	0	0	34,980	55	0	7	0	0	62	
船員	800	204	0	0	0	0	0	0	0	0	204	0	0	0	480	116	596	
電話交換手	393	352	5	0	0	0	0	5	0	2	359	31	3	0	0	0	34	
道路補修員	2,989	2,948	2	0	0	0	0	2	0	0	2,950	0	0	36	0	3	39	
その他の技能労務関係職	34,711	10,982	1,249	8,803	252	5	231	10,540	0	32	21,554	2,754	4,834	2,433	1,451	1,685	13,157	
社会教育主事	1,943	113	1,815	5	0	0	8	1,828	0	0	1,941	0	0	0	0	2	2	
その他の教育公務員	36,970	79	6,912	388	10,910	991	17,683	36,884	0	0	36,963	0	0	0	0	7	7	
警察官	0	0	0	0	0	0	0	0	0	0	0	0	0	0	0	0	0	
交通巡視員	0	0	0	0	0	0	0	0	0	0	0	0	0	0	0	0	0	
消防吏員	137,905	123	0	0	0	0	0	0	0	137,782	137,905	0	0	0	0	0	0	
臨時職員	2,319	932	202	183	3	0	30	418	0	22	1,372	514	23	1	5	404	947	
合 計	1,312,401	706,044	91,533	42,122	12,521	1,775	18,727	166,678	0	138,815	1,011,537	150,493	43,196	27,135	21,561	58,479	300,864	





第4表—付表2 職 種 別 大 部 門 別 職 員 数 増 減 数 ・ 増 減 率 (対前年)

(1) 全 団 体

区 分	合 計	普 通 会 計						
		一般行政	教 育					計
			学校以外の教育	義務教育	そ の 他 の 学 校 教 育			
			高等学校(特別支援学校(高等部)を含む)	大学・短期大学	その他			
司書(補)・学芸員(補)	▲ 313 ( ▲ 3.1)	▲ 31 ( ▲ 8.1)	▲ 185 ( ▲ 2.4)	▲ 26 ( ▲ 6.0)	▲ 59 ( ▲ 4.6)	▲ 12 ( ▲ 10.2)	0 ( 0.0)	▲ 282 ( ▲ 2.9)
医師・歯科医師	▲ 304 ( ▲ 1.2)	▲ 195 ( ▲ 7.3)	▲ 29 ( ▲ 85.3)	0 ( 0.0)	— ( — )	0 ( 0.0)	— ( — )	▲ 29 ( ▲ 78.4)
看護師	▲ 2,005 ( ▲ 1.4)	▲ 135 ( ▲ 1.7)	▲ 5 ( ▲ 16.1)	3 ( 4.8)	0 ( 0.0)	▲ 9 ( ▲ 29.0)	▲ 1 ( ▲ 5.9)	▲ 12 ( ▲ 7.7)
保健師・助産師	421 ( 1.2)	273 ( 1.0)	28 ( 37.3)	▲ 1 ( ▲ 50.0)	— ( — )	3 ( 50.0)	2 ( 200.0)	32 ( 38.1)
その他の医療技術者	▲ 261 ( ▲ 0.7)	▲ 164 ( ▲ 2.1)	7 ( 36.8)	1 ( 5.9)	▲ 1 ( ▲ 7.1)	▲ 6 ( ▲ 15.8)	— ( — )	1 ( 1.1)
獣医師	▲ 60 ( ▲ 0.9)	▲ 48 ( ▲ 0.8)	1 ( 5.9)	— ( — )	— ( — )	▲ 1 ( 皆減)	— ( — )	0 ( 0.0)
栄養士	▲ 860 ( ▲ 5.2)	1 ( 0.0)	▲ 72 ( ▲ 5.7)	▲ 760 ( ▲ 10.0)	▲ 16 ( ▲ 10.4)	2 ( 200.0)	0 ( 0.0)	▲ 846 ( ▲ 9.4)
農業等普及指導員	▲ 280 ( ▲ 3.1)	▲ 277 ( ▲ 3.1)	— ( — )	— ( — )	— ( — )	▲ 2 ( 皆減)	— ( — )	▲ 2 ( 皆減)
農林水産技術師	▲ 1,096 ( ▲ 3.1)	▲ 1,067 ( ▲ 3.0)	▲ 7 ( ▲ 24.1)	— ( — )	— ( — )	1 ( 14.3)	▲ 4 ( ▲ 28.6)	▲ 10 ( ▲ 20.0)
動植物飼育員	▲ 70 ( ▲ 3.1)	▲ 66 ( ▲ 3.3)	4 ( 5.4)	▲ 1 ( 皆減)	▲ 1 ( ▲ 2.2)	▲ 3 ( ▲ 30.0)	— ( — )	▲ 1 ( ▲ 0.8)
建築技術師	▲ 165 ( ▲ 0.8)	▲ 240 ( ▲ 1.3)	100 ( 9.0)	▲ 1 ( ▲ 50.0)	0 ( 0.0)	▲ 1 ( ▲ 4.2)	1 ( 皆増)	99 ( 8.7)
土木技術師	▲ 1,947 ( ▲ 2.3)	▲ 1,418 ( ▲ 2.3)	3 ( 1.3)	0 ( 0.0)	0 ( 0.0)	▲ 2 ( ▲ 50.0)	0 ( 0.0)	1 ( 0.4)
保育所保育士	▲ 2,033 ( ▲ 2.2)	▲ 2,038 ( ▲ 2.2)	17 ( 皆増)	0 ( 0.0)	— ( — )	— ( — )	9 ( 17.6)	26 ( 49.1)
施設保育士・寄宿舎指導員等	▲ 808 ( ▲ 5.0)	▲ 576 ( ▲ 5.6)	▲ 17 ( ▲ 34.7)	▲ 83 ( ▲ 4.3)	12 ( 0.8)	— ( — )	0 ( 0.0)	▲ 88 ( ▲ 2.6)
食品、環境衛生監視員	▲ 70 ( ▲ 1.2)	▲ 69 ( ▲ 1.2)	0 ( 0.0)	— ( — )	— ( — )	— ( — )	— ( — )	0 ( 0.0)
その他の一般技術関係職	▲ 2,998 ( ▲ 4.0)	▲ 1,461 ( ▲ 4.1)	▲ 55 ( ▲ 2.9)	▲ 8 ( ▲ 5.2)	▲ 126 ( ▲ 3.9)	▲ 24 ( ▲ 16.6)	▲ 3 ( ▲ 5.0)	▲ 216 ( ▲ 4.0)
生活、作業等指導員	▲ 54 ( ▲ 0.6)	▲ 38 ( ▲ 0.5)	▲ 10 ( ▲ 9.4)	1 ( 3.8)	— ( — )	— ( — )	— ( — )	▲ 9 ( ▲ 6.8)
生保担当ケースワーカー	364 ( 2.8)	357 ( 2.7)	3 ( 皆増)	— ( — )	— ( — )	— ( — )	— ( — )	3 ( 皆増)
五法担当ケースワーカー	▲ 75 ( ▲ 1.1)	▲ 45 ( ▲ 0.7)	— ( — )	— ( — )	— ( — )	— ( — )	— ( — )	— ( — )
査察指導員	▲ 11 ( ▲ 0.4)	▲ 11 ( ▲ 0.4)	1 ( 皆増)	— ( — )	— ( — )	— ( — )	— ( — )	1 ( 皆増)
各種社会福祉司	134 ( 3.9)	119 ( 3.7)	0 ( 0.0)	— ( — )	— ( — )	— ( — )	— ( — )	0 ( 0.0)
水道等検針員・徴収員	▲ 157 ( ▲ 21.4)	2 ( 50.0)	— ( — )	— ( — )	— ( — )	— ( — )	— ( — )	— ( — )
その他の一般事務関係職	▲ 13,292 ( ▲ 1.7)	▲ 7,971 ( ▲ 1.5)	▲ 2,188 ( ▲ 2.8)	▲ 414 ( ▲ 1.2)	▲ 570 ( ▲ 3.2)	▲ 191 ( ▲ 7.2)	▲ 24 ( ▲ 6.9)	▲ 3,387 ( ▲ 2.6)
ホームヘルパー	▲ 37 ( ▲ 7.8)	▲ 36 ( ▲ 13.9)	— ( — )	— ( — )	— ( — )	— ( — )	— ( — )	— ( — )
運転手・車掌等	▲ 1,749 ( ▲ 7.3)	▲ 1,238 ( ▲ 13.2)	▲ 102 ( ▲ 12.0)	▲ 10 ( ▲ 4.7)	▲ 10 ( ▲ 8.0)	▲ 1 ( ▲ 6.7)	▲ 7 ( ▲ 15.2)	▲ 130 ( ▲ 10.4)
守衛・庁務員等	▲ 1,526 ( ▲ 7.5)	▲ 293 ( ▲ 8.5)	▲ 30 ( ▲ 5.4)	▲ 814 ( ▲ 6.6)	▲ 260 ( ▲ 9.4)	▲ 7 ( ▲ 11.3)	▲ 23 ( ▲ 7.8)	▲ 1,134 ( ▲ 7.0)
電気、ボイラー等技術員	▲ 468 ( ▲ 5.9)	▲ 79 ( ▲ 4.9)	▲ 52 ( ▲ 19.0)	▲ 22 ( ▲ 16.9)	▲ 11 ( ▲ 3.5)	1 ( 5.6)	▲ 3 ( ▲ 33.3)	▲ 87 ( ▲ 11.6)
調理員	▲ 3,876 ( ▲ 8.4)	▲ 892 ( ▲ 6.9)	▲ 879 ( ▲ 9.7)	▲ 1,662 ( ▲ 8.2)	▲ 27 ( ▲ 6.2)	0 ( 0.0)	▲ 1 ( ▲ 1.2)	▲ 2,569 ( ▲ 8.6)
清掃職員	▲ 2,194 ( ▲ 5.9)	▲ 2,206 ( ▲ 5.9)	— ( — )	— ( — )	— ( — )	— ( — )	— ( — )	— ( — )
船員	▲ 104 ( ▲ 3.6)	▲ 55 ( ▲ 4.1)	3 ( 4.1)	— ( — )	▲ 28 ( ▲ 5.4)	— ( — )	— ( — )	▲ 25 ( ▲ 4.2)
電話交換手	▲ 245 ( ▲ 16.3)	▲ 140 ( ▲ 19.0)	1 ( 20.0)	— ( — )	— ( — )	0 ( 0.0)	— ( — )	1 ( 14.3)
道路補修員	▲ 264 ( ▲ 5.4)	▲ 262 ( ▲ 5.4)	0 ( 0.0)	— ( — )	— ( — )	— ( — )	— ( — )	0 ( 0.0)
その他の技能労務関係職	▲ 3,692 ( ▲ 7.5)	▲ 896 ( ▲ 6.0)	▲ 187 ( ▲ 12.6)	▲ 757 ( ▲ 7.4)	▲ 260 ( ▲ 6.9)	▲ 4 ( ▲ 8.7)	▲ 45 ( ▲ 15.8)	▲ 1,253 ( ▲ 7.9)
社会教育主事	▲ 182 ( ▲ 5.4)	▲ 10 ( ▲ 8.1)	▲ 151 ( ▲ 4.7)	▲ 8 ( ▲ 61.5)	▲ 1 ( 皆減)	1 ( 皆増)	▲ 13 ( ▲ 61.9)	▲ 172 ( ▲ 5.3)
その他の教育公務員	▲ 4,215 ( ▲ 0.5)	7 ( 9.6)	▲ 184 ( ▲ 1.4)	▲ 1,432 ( ▲ 0.2)	▲ 1,925 ( ▲ 1.0)	▲ 354 ( ▲ 9.9)	▲ 326 ( ▲ 1.8)	▲ 4,221 ( ▲ 0.5)
警察官	▲ 72 ( ▲ 0.0)	— ( — )	— ( — )	— ( — )	— ( — )	— ( — )	— ( — )	— ( — )
交通巡視員	▲ 26 ( ▲ 8.0)	— ( — )	— ( — )	— ( — )	— ( — )	— ( — )	— ( — )	— ( — )
消防吏員	369 ( 0.2)	5 ( 4.2)	— ( — )	— ( — )	— ( — )	— ( — )	— ( — )	— ( — )
臨時職員	▲ 51 ( ▲ 2.1)	▲ 46 ( ▲ 4.6)	▲ 25 ( ▲ 11.0)	▲ 20 ( ▲ 9.9)	▲ 1 ( ▲ 25.0)	— ( — )	0 ( 0.0)	▲ 46 ( ▲ 9.9)
合 計	▲ 44,272 ( ▲ 1.5)	▲ 21,239 ( ▲ 2.2)	▲ 4,010 ( ▲ 3.3)	▲ 6,014 ( ▲ 0.8)	▲ 3,284 ( ▲ 1.4)	▲ 609 ( ▲ 9.0)	▲ 438 ( ▲ 2.2)	▲ 14,355 ( ▲ 1.3)

(単位:人、%)

			公 営 企 業 等 会 計						
警 察	消 防	計	病 院	水 道	下 水 道	交 通	そ の 他	計	
— ( — )	— ( — )	▲ 313 ( ▲ 3.1 )	▲ 2 ( ▲ 18.2 )	▲ 1 ( 皆減 )	— ( — )	— ( — )	3 ( 42.9 )	0 ( 0.0 )	
0 ( 0.0 )	— ( — )	▲ 224 ( ▲ 8.2 )	▲ 85 ( ▲ 0.4 )	— ( — )	— ( — )	0 ( 0.0 )	5 ( 6.8 )	▲ 80 ( ▲ 0.3 )	
1 ( 10.0 )	▲ 2 ( ▲ 40.0 )	▲ 148 ( ▲ 1.8 )	▲ 1,769 ( ▲ 1.4 )	0 ( 0.0 )	— ( — )	0 ( 0.0 )	▲ 88 ( ▲ 4.1 )	▲ 1,857 ( ▲ 1.4 )	
8 ( 6.1 )	▲ 1 ( ▲ 50.0 )	312 ( 1.2 )	▲ 20 ( ▲ 0.4 )	1 ( 100.0 )	— ( — )	0 ( 0.0 )	128 ( 3.5 )	109 ( 1.3 )	
0 ( 0.0 )	▲ 1 ( 皆減 )	▲ 164 ( ▲ 2.0 )	▲ 106 ( ▲ 0.4 )	5 ( 35.7 )	▲ 1 ( ▲ 6.3 )	— ( — )	5 ( 1.2 )	▲ 97 ( ▲ 0.3 )	
— ( — )	— ( — )	▲ 48 ( ▲ 0.8 )	— ( — )	— ( — )	0 ( 0.0 )	— ( — )	▲ 12 ( ▲ 15.0 )	▲ 12 ( ▲ 14.8 )	
▲ 3 ( ▲ 9.7 )	0 ( 0.0 )	▲ 848 ( ▲ 6.0 )	▲ 18 ( ▲ 1.0 )	— ( — )	2 ( 200.0 )	— ( — )	4 ( 1.1 )	▲ 12 ( ▲ 0.5 )	
— ( — )	— ( — )	▲ 279 ( ▲ 3.1 )	— ( — )	— ( — )	— ( — )	— ( — )	▲ 1 ( ▲ 50.0 )	▲ 1 ( ▲ 50.0 )	
— ( — )	— ( — )	▲ 1,077 ( ▲ 3.1 )	0 ( 0.0 )	▲ 7 ( ▲ 9.1 )	▲ 15 ( ▲ 23.1 )	— ( — )	3 ( 3.8 )	▲ 19 ( ▲ 8.6 )	
— ( — )	— ( — )	▲ 67 ( ▲ 3.1 )	— ( — )	— ( — )	— ( — )	— ( — )	▲ 3 ( ▲ 2.9 )	▲ 3 ( ▲ 2.9 )	
▲ 6 ( ▲ 4.3 )	0 ( 0.0 )	▲ 147 ( ▲ 0.7 )	15 ( 31.3 )	▲ 1 ( ▲ 0.7 )	▲ 7 ( ▲ 5.3 )	▲ 7 ( ▲ 3.0 )	▲ 18 ( ▲ 10.3 )	▲ 18 ( ▲ 2.4 )	
0 ( 0.0 )	▲ 1 ( ▲ 20.0 )	▲ 1,418 ( ▲ 2.3 )	2 ( 40.0 )	▲ 12 ( ▲ 0.1 )	▲ 390 ( ▲ 3.9 )	▲ 42 ( ▲ 6.1 )	▲ 87 ( ▲ 4.7 )	▲ 529 ( ▲ 2.4 )	
— ( — )	— ( — )	▲ 2,012 ( ▲ 2.2 )	▲ 6 ( ▲ 30.0 )	— ( — )	— ( — )	— ( — )	▲ 15 ( ▲ 16.3 )	▲ 21 ( ▲ 18.8 )	
— ( — )	— ( — )	▲ 664 ( ▲ 4.9 )	▲ 7 ( ▲ 3.4 )	— ( — )	— ( — )	— ( — )	▲ 137 ( ▲ 6.1 )	▲ 144 ( ▲ 5.9 )	
— ( — )	— ( — )	▲ 69 ( ▲ 1.2 )	— ( — )	— ( — )	▲ 2 ( ▲ 66.7 )	— ( — )	1 ( 33.3 )	▲ 1 ( ▲ 16.7 )	
▲ 8 ( ▲ 0.3 )	0 ( 0.0 )	▲ 1,685 ( ▲ 3.8 )	▲ 37 ( ▲ 2.8 )	▲ 505 ( ▲ 3.8 )	▲ 446 ( ▲ 5.8 )	▲ 101 ( ▲ 2.7 )	▲ 224 ( ▲ 5.8 )	▲ 1,313 ( ▲ 4.4 )	
— ( — )	— ( — )	▲ 47 ( ▲ 0.6 )	3 ( 1.1 )	▲ 1 ( 皆減 )	— ( — )	— ( — )	▲ 9 ( ▲ 1.7 )	▲ 7 ( ▲ 0.9 )	
— ( — )	— ( — )	360 ( 2.7 )	1 ( 10.0 )	— ( — )	— ( — )	— ( — )	3 ( 300.0 )	4 ( 36.4 )	
— ( — )	— ( — )	▲ 45 ( ▲ 0.7 )	4 ( 100.0 )	— ( — )	— ( — )	— ( — )	▲ 34 ( ▲ 15.5 )	▲ 30 ( ▲ 13.5 )	
— ( — )	— ( — )	▲ 10 ( ▲ 0.4 )	— ( — )	— ( — )	— ( — )	— ( — )	▲ 1 ( ▲ 12.5 )	▲ 1 ( ▲ 12.5 )	
— ( — )	— ( — )	119 ( 3.7 )	6 ( 13.3 )	— ( — )	— ( — )	— ( — )	9 ( 6.3 )	15 ( 8.0 )	
— ( — )	— ( — )	2 ( 50.0 )	— ( — )	▲ 133 ( ▲ 24.4 )	▲ 4 ( ▲ 17.4 )	— ( — )	▲ 22 ( ▲ 13.7 )	▲ 159 ( ▲ 21.8 )	
134 ( 0.6 )	▲ 50 ( ▲ 4.0 )	▲ 11,274 ( ▲ 1.6 )	▲ 361 ( ▲ 2.4 )	▲ 795 ( ▲ 3.5 )	▲ 418 ( ▲ 4.0 )	▲ 39 ( ▲ 0.6 )	▲ 405 ( ▲ 0.9 )	▲ 2,018 ( ▲ 2.0 )	
— ( — )	— ( — )	▲ 36 ( ▲ 13.9 )	▲ 11 ( ▲ 32.4 )	— ( — )	— ( — )	— ( — )	10 ( 5.6 )	▲ 1 ( ▲ 0.5 )	
▲ 56 ( ▲ 15.5 )	0 ( 0.0 )	▲ 1,424 ( ▲ 12.9 )	▲ 15 ( ▲ 12.5 )	▲ 15 ( ▲ 21.4 )	▲ 21 ( ▲ 15.4 )	▲ 252 ( ▲ 2.0 )	▲ 22 ( ▲ 18.6 )	▲ 325 ( ▲ 2.5 )	
▲ 54 ( ▲ 11.7 )	▲ 1 ( ▲ 6.3 )	▲ 1,482 ( ▲ 7.4 )	▲ 18 ( ▲ 9.8 )	▲ 3 ( ▲ 8.3 )	▲ 16 ( ▲ 57.1 )	3 ( 13.6 )	▲ 10 ( ▲ 10.1 )	▲ 44 ( ▲ 12.0 )	
▲ 3 ( ▲ 4.5 )	0 ( 0.0 )	▲ 169 ( ▲ 6.9 )	▲ 73 ( ▲ 13.7 )	▲ 29 ( ▲ 3.3 )	▲ 81 ( ▲ 5.6 )	▲ 41 ( ▲ 2.0 )	▲ 75 ( ▲ 11.7 )	▲ 299 ( ▲ 5.4 )	
▲ 18 ( ▲ 16.1 )	0 ( 0.0 )	▲ 3,479 ( ▲ 8.1 )	▲ 344 ( ▲ 12.4 )	— ( — )	— ( — )	— ( — )	▲ 53 ( ▲ 12.3 )	▲ 397 ( ▲ 12.4 )	
— ( — )	— ( — )	▲ 2,206 ( ▲ 5.9 )	6 ( 12.2 )	▲ 1 ( 皆減 )	7 ( 皆増 )	— ( — )	— ( — )	12 ( 24.0 )	
▲ 1 ( ▲ 0.3 )	— ( — )	▲ 81 ( ▲ 3.6 )	— ( — )	— ( — )	— ( — )	▲ 21 ( ▲ 4.2 )	▲ 2 ( ▲ 1.5 )	▲ 23 ( ▲ 3.6 )	
▲ 83 ( ▲ 12.9 )	0 ( 0.0 )	▲ 222 ( ▲ 16.0 )	▲ 18 ( ▲ 17.6 )	▲ 1 ( ▲ 25.0 )	— ( — )	— ( — )	▲ 4 ( ▲ 57.1 )	▲ 23 ( ▲ 20.4 )	
— ( — )	— ( — )	▲ 262 ( ▲ 5.4 )	— ( — )	— ( — )	▲ 2 ( ▲ 5.3 )	— ( — )	0 ( 0.0 )	▲ 2 ( ▲ 4.9 )	
▲ 97 ( ▲ 8.7 )	▲ 7 ( ▲ 5.5 )	▲ 2,253 ( ▲ 7.1 )	▲ 384 ( ▲ 10.9 )	▲ 397 ( ▲ 7.1 )	▲ 214 ( ▲ 7.6 )	▲ 251 ( ▲ 8.1 )	▲ 193 ( ▲ 8.8 )	▲ 1,439 ( ▲ 8.3 )	
— ( — )	— ( — )	▲ 182 ( ▲ 5.4 )	— ( — )	— ( — )	— ( — )	— ( — )	0 ( 0.0 )	0 ( 0.0 )	
— ( — )	— ( — )	▲ 4,214 ( ▲ 0.5 )	— ( — )	— ( — )	— ( — )	— ( — )	▲ 1 ( ▲ 12.5 )	▲ 1 ( ▲ 12.5 )	
▲ 72 ( ▲ 0.0 )	— ( — )	▲ 72 ( ▲ 0.0 )	— ( — )	— ( — )	— ( — )	— ( — )	— ( — )	— ( — )	
▲ 26 ( ▲ 8.0 )	— ( — )	▲ 26 ( ▲ 8.0 )	— ( — )	— ( — )	— ( — )	— ( — )	— ( — )	— ( — )	
— ( — )	364 ( 0.2 )	369 ( 0.2 )	— ( — )	— ( — )	— ( — )	— ( — )	— ( — )	— ( — )	
1 ( 100.0 )	2 ( 10.0 )	▲ 89 ( ▲ 6.0 )	22 ( 4.5 )	▲ 4 ( ▲ 14.8 )	▲ 4 ( ▲ 80.0 )	1 ( 25.0 )	23 ( 6.0 )	38 ( 4.2 )	
▲ 283 ( ▲ 0.1 )	303 ( 0.2 )	▲ 35,574 ( ▲ 1.4 )	▲ 3,215 ( ▲ 1.5 )	▲ 1,899 ( ▲ 3.6 )	▲ 1,612 ( ▲ 4.9 )	▲ 750 ( ▲ 2.6 )	▲ 1,222 ( ▲ 1.9 )	▲ 8,698 ( ▲ 2.2 )	

第4表—付表2 職種別大部門別職員数増減数・増減率(対前年)

(2) 都道府県

区分	合計	普 通 会 計						計
		一般行政	教 育				計	
			学校以外の教育	義務教育	その他の学校教育			
				高等学校(特別支援学校(高等部)を含む)	大学・短期大学	その他		
司書(補)・学芸員(補)	▲127(▲4.2)	▲12(▲5.9)	▲51(▲3.5)	▲2(▲33.3)	▲59(▲4.7)	▲2(▲2.8)	—(—)	▲114(▲4.1)
医師・歯科医師	▲288(▲3.1)	▲159(▲8.6)	0(0.0)	0(0.0)	—(—)	—(—)	—(—)	0(0.0)
看護師	▲1,452(▲3.3)	44(1.1)	0(0.0)	3(7.1)	0(0.0)	▲8(▲33.3)	0(0.0)	▲5(▲6.4)
保健師・助産師	▲34(▲0.5)	▲59(▲1.2)	6(22.2)	—(—)	—(—)	0(0.0)	—(—)	6(18.8)
その他の医療技術者	▲482(▲3.9)	▲184(▲3.8)	1(25.0)	—(—)	0(0.0)	0(0.0)	—(—)	1(8.3)
獣医師	▲68(▲1.3)	▲62(▲1.1)	0(0.0)	—(—)	—(—)	▲1(皆減)	—(—)	▲1(▲50.0)
栄養士	▲886(▲10.2)	▲16(▲1.7)	▲73(▲13.0)	▲756(▲11.6)	▲16(▲10.5)	2(200.0)	▲2(皆減)	▲845(▲11.7)
農業等普及指導員	▲280(▲3.1)	▲277(▲3.1)	—(—)	—(—)	—(—)	▲2(皆減)	—(—)	▲2(皆減)
農林水産技師	▲787(▲2.6)	▲776(▲2.6)	▲3(▲25.0)	—(—)	—(—)	3(60.0)	▲4(▲28.6)	▲4(▲12.9)
動植物飼育員	▲68(▲4.2)	▲66(▲4.2)	0(0.0)	—(—)	▲1(▲2.2)	▲3(▲30.0)	—(—)	▲4(▲6.8)
建築技師	▲145(▲2.8)	▲144(▲3.1)	9(5.6)	—(—)	—(—)	0(0.0)	—(—)	9(5.0)
土木技師	▲1,131(▲3.6)	▲820(▲3.1)	5(25.0)	—(—)	—(—)	▲1(皆減)	—(—)	4(19.0)
保育所保育士	0(0.0)	0(0.0)	—(—)	—(—)	—(—)	—(—)	—(—)	—(—)
施設保育士・寄宿舎指導員等	▲257(▲3.7)	▲201(▲5.9)	—(—)	▲76(▲4.0)	12(0.8)	—(—)	—(—)	▲64(▲1.9)
食品、環境衛生監視員	▲107(▲3.6)	▲109(▲3.6)	1(100.0)	—(—)	—(—)	—(—)	—(—)	1(100.0)
その他の一般技術関係職	▲1,137(▲4.0)	▲682(▲4.6)	▲39(▲6.0)	0(0.0)	▲113(▲3.6)	▲24(▲26.4)	0(0.0)	▲176(▲4.5)
生活、作業等指導員	114(4.2)	129(5.0)	▲1(皆減)	—(—)	—(—)	—(—)	—(—)	▲1(皆減)
生担当ケースワーカー	▲36(▲2.9)	▲36(▲2.9)	—(—)	—(—)	—(—)	—(—)	—(—)	—(—)
五法担当ケースワーカー	27(3.5)	26(3.4)	—(—)	—(—)	—(—)	—(—)	—(—)	—(—)
査察指導員	▲13(▲3.6)	▲13(▲3.6)	—(—)	—(—)	—(—)	—(—)	—(—)	—(—)
各種社会福祉司	4(0.2)	5(0.3)	—(—)	—(—)	—(—)	—(—)	—(—)	—(—)
水道等検針員・徴収員	—(—)	—(—)	—(—)	—(—)	—(—)	—(—)	—(—)	—(—)
その他の一般事務関係職	▲4,219(▲1.9)	▲2,643(▲2.2)	▲338(▲2.4)	▲347(▲1.1)	▲539(▲3.2)	▲106(▲5.5)	▲3(▲3.0)	▲1,333(▲2.0)
ホームヘルパー	—(—)	—(—)	—(—)	—(—)	—(—)	—(—)	—(—)	—(—)
運転手・車掌等	▲710(▲9.5)	▲568(▲16.1)	▲9(▲9.1)	▲12(▲13.6)	▲12(▲9.8)	▲3(▲23.1)	▲1(皆減)	▲37(▲11.4)
守衛・庁務員等	▲421(▲9.8)	▲71(▲9.6)	▲8(▲13.6)	▲21(▲6.6)	▲236(▲9.2)	▲3(▲7.5)	0(0.0)	▲268(▲9.0)
電気、ボイラー等技術員	▲130(▲6.9)	▲32(▲8.4)	▲5(▲23.8)	0(0.0)	▲10(▲3.2)	1(7.1)	—(—)	▲14(▲3.6)
調理員	▲294(▲11.0)	▲67(▲12.9)	▲1(▲50.0)	▲32(▲7.5)	▲30(▲7.9)	0(0.0)	0(0.0)	▲63(▲7.8)
清掃職員	—(—)	—(—)	—(—)	—(—)	—(—)	—(—)	—(—)	—(—)
船員	▲78(▲3.8)	▲53(▲4.7)	3(4.1)	—(—)	▲28(▲5.4)	—(—)	—(—)	▲25(▲4.2)
電話交換手	▲155(▲15.2)	▲60(▲19.7)	▲1(▲50.0)	—(—)	—(—)	0(0.0)	—(—)	▲1(▲25.0)
道路補修員	▲121(▲6.8)	▲121(▲6.8)	—(—)	—(—)	—(—)	—(—)	—(—)	—(—)
その他の技能労務関係職	▲1,000(▲8.5)	▲361(▲10.6)	▲37(▲44.0)	▲32(▲4.7)	▲249(▲7.1)	▲6(▲14.0)	1(12.5)	▲323(▲7.4)
社会教育主事	▲86(▲6.5)	▲1(皆減)	▲86(▲6.5)	—(—)	—(—)	1(皆増)	—(—)	▲85(▲6.4)
その他の教育公務員	▲3,757(▲0.5)	▲2(▲66.7)	▲103(▲1.6)	▲1,625(▲0.3)	▲1,773(▲1.0)	▲243(▲9.9)	▲11(▲2.0)	▲3,755(▲0.5)
警察官	▲72(▲0.0)	—(—)	—(—)	—(—)	—(—)	—(—)	—(—)	—(—)
交通巡視員	▲26(▲8.0)	—(—)	—(—)	—(—)	—(—)	—(—)	—(—)	—(—)
消防吏員	174(1.0)	—(—)	—(—)	—(—)	—(—)	—(—)	—(—)	—(—)
臨時職員	▲2(▲9.1)	▲3(▲15.0)	—(—)	—(—)	—(—)	—(—)	—(—)	—(—)
合計	▲18,050(▲1.2)	▲7,394(▲2.9)	▲730(▲2.9)	▲2,900(▲0.4)	▲3,054(▲1.4)	▲395(▲8.3)	▲20(▲2.9)	▲7,099(▲0.8)

(単位:人、%)

			公 営 企 業 等 会 計						
警 察	消 防	計	病 院	水 道	下 水 道	交 通	そ の 他	計	
— ( — )	— ( — )	▲ 126 ( ▲ 4.2 )	▲ 1 ( ▲ 20.0 )	— ( — )	— ( — )	— ( — )	— ( — )	▲ 1 ( ▲ 20.0 )	
0 ( 0.0 )	— ( — )	▲ 159 ( ▲ 8.5 )	▲ 130 ( ▲ 1.8 )	— ( — )	— ( — )	0 ( 0.0 )	1 ( 50.0 )	▲ 129 ( ▲ 1.7 )	
1 ( 10.0 )	— ( — )	40 ( 1.0 )	▲ 1,485 ( ▲ 3.8 )	— ( — )	— ( — )	— ( — )	▲ 7 ( ▲ 7.9 )	▲ 1,492 ( ▲ 3.8 )	
8 ( 6.1 )	0 ( 0.0 )	▲ 45 ( ▲ 0.9 )	11 ( 1.0 )	— ( — )	— ( — )	0 ( 0.0 )	0 ( 0.0 )	11 ( 1.0 )	
0 ( 0.0 )	▲ 1 ( 皆減 )	▲ 184 ( ▲ 3.8 )	▲ 300 ( ▲ 4.0 )	▲ 1 ( ▲ 25.0 )	0 ( 0.0 )	— ( — )	3 ( 25.0 )	▲ 298 ( ▲ 3.9 )	
— ( — )	— ( — )	▲ 63 ( ▲ 1.2 )	— ( — )	— ( — )	— ( — )	— ( — )	▲ 5 ( ▲ 27.8 )	▲ 5 ( ▲ 27.8 )	
▲ 3 ( ▲ 9.7 )	0 ( 0.0 )	▲ 864 ( ▲ 10.5 )	▲ 26 ( ▲ 5.2 )	— ( — )	3 ( 皆増 )	— ( — )	1 ( 50.0 )	▲ 22 ( ▲ 4.4 )	
— ( — )	— ( — )	▲ 279 ( ▲ 3.1 )	— ( — )	— ( — )	— ( — )	— ( — )	▲ 1 ( ▲ 50.0 )	▲ 1 ( ▲ 50.0 )	
— ( — )	— ( — )	▲ 780 ( ▲ 2.6 )	0 ( 0.0 )	▲ 3 ( ▲ 5.7 )	▲ 1 ( ▲ 16.7 )	— ( — )	▲ 3 ( ▲ 9.4 )	▲ 7 ( ▲ 7.6 )	
— ( — )	— ( — )	▲ 70 ( ▲ 4.3 )	— ( — )	— ( — )	— ( — )	— ( — )	2 ( 40.0 )	2 ( 40.0 )	
▲ 6 ( ▲ 4.3 )	— ( — )	▲ 141 ( ▲ 2.8 )	5 ( 31.3 )	▲ 1 ( ▲ 6.3 )	3 ( 13.6 )	▲ 2 ( ▲ 4.7 )	▲ 9 ( ▲ 11.5 )	▲ 4 ( ▲ 2.3 )	
0 ( 0.0 )	— ( — )	▲ 816 ( ▲ 3.1 )	— ( — )	▲ 133 ( ▲ 5.9 )	▲ 125 ( ▲ 7.6 )	▲ 20 ( ▲ 14.9 )	▲ 37 ( ▲ 3.5 )	▲ 315 ( ▲ 6.2 )	
— ( — )	— ( — )	0 ( 0.0 )	— ( — )	— ( — )	— ( — )	— ( — )	— ( — )	— ( — )	
— ( — )	— ( — )	▲ 265 ( ▲ 3.9 )	▲ 1 ( ▲ 0.7 )	— ( — )	— ( — )	— ( — )	9 ( 11.1 )	8 ( 3.5 )	
— ( — )	— ( — )	▲ 108 ( ▲ 3.6 )	— ( — )	— ( — )	— ( — )	— ( — )	1 ( 100.0 )	1 ( 100.0 )	
▲ 8 ( ▲ 0.3 )	1 ( 4.2 )	▲ 865 ( ▲ 4.0 )	▲ 8 ( ▲ 2.6 )	▲ 76 ( ▲ 3.1 )	▲ 154 ( ▲ 8.2 )	▲ 19 ( ▲ 3.5 )	▲ 15 ( ▲ 1.0 )	▲ 272 ( ▲ 4.1 )	
— ( — )	— ( — )	128 ( 5.0 )	▲ 2 ( ▲ 1.7 )	— ( — )	— ( — )	— ( — )	▲ 12 ( 皆減 )	▲ 14 ( ▲ 10.8 )	
— ( — )	— ( — )	▲ 36 ( ▲ 2.9 )	— ( — )	— ( — )	— ( — )	— ( — )	— ( — )	— ( — )	
— ( — )	— ( — )	26 ( 3.4 )	1 ( 皆増 )	— ( — )	— ( — )	— ( — )	— ( — )	1 ( 皆増 )	
— ( — )	— ( — )	▲ 13 ( ▲ 3.6 )	— ( — )	— ( — )	— ( — )	— ( — )	— ( — )	— ( — )	
— ( — )	— ( — )	5 ( 0.3 )	▲ 1 ( ▲ 11.1 )	— ( — )	— ( — )	— ( — )	— ( — )	▲ 1 ( ▲ 11.1 )	
— ( — )	— ( — )	— ( — )	— ( — )	— ( — )	— ( — )	— ( — )	— ( — )	— ( — )	
134 ( 0.6 )	5 ( 1.6 )	▲ 3,837 ( ▲ 1.8 )	▲ 110 ( ▲ 2.6 )	▲ 119 ( ▲ 4.5 )	▲ 45 ( ▲ 6.0 )	▲ 17 ( ▲ 1.2 )	▲ 91 ( ▲ 4.2 )	▲ 382 ( ▲ 3.4 )	
— ( — )	— ( — )	— ( — )	— ( — )	— ( — )	— ( — )	— ( — )	— ( — )	— ( — )	
▲ 56 ( ▲ 15.5 )	— ( — )	▲ 661 ( ▲ 15.7 )	▲ 7 ( ▲ 13.5 )	▲ 6 ( ▲ 31.6 )	▲ 2 ( ▲ 9.1 )	▲ 29 ( ▲ 0.9 )	▲ 5 ( ▲ 9.1 )	▲ 49 ( ▲ 1.5 )	
▲ 54 ( ▲ 11.7 )	— ( — )	▲ 393 ( ▲ 9.4 )	▲ 18 ( ▲ 23.4 )	▲ 3 ( ▲ 75.0 )	— ( — )	— ( — )	▲ 7 ( ▲ 13.7 )	▲ 28 ( ▲ 21.2 )	
▲ 3 ( ▲ 4.5 )	— ( — )	▲ 49 ( ▲ 5.9 )	▲ 30 ( ▲ 13.0 )	▲ 6 ( ▲ 1.7 )	▲ 3 ( ▲ 8.3 )	— ( — )	▲ 42 ( ▲ 9.7 )	▲ 81 ( ▲ 7.8 )	
▲ 18 ( ▲ 16.1 )	— ( — )	▲ 148 ( ▲ 10.3 )	▲ 145 ( ▲ 11.8 )	— ( — )	— ( — )	— ( — )	▲ 1 ( ▲ 50.0 )	▲ 146 ( ▲ 11.9 )	
— ( — )	— ( — )	— ( — )	— ( — )	— ( — )	— ( — )	— ( — )	— ( — )	— ( — )	
▲ 1 ( ▲ 0.3 )	— ( — )	▲ 79 ( ▲ 3.8 )	— ( — )	— ( — )	— ( — )	— ( — )	1 ( 9.1 )	1 ( 9.1 )	
▲ 83 ( ▲ 12.9 )	— ( — )	▲ 144 ( ▲ 15.1 )	▲ 7 ( ▲ 11.7 )	— ( — )	— ( — )	— ( — )	▲ 4 ( ▲ 57.1 )	▲ 11 ( ▲ 16.4 )	
— ( — )	— ( — )	▲ 121 ( ▲ 6.8 )	— ( — )	— ( — )	— ( — )	— ( — )	— ( — )	— ( — )	
▲ 97 ( ▲ 8.7 )	▲ 5 ( ▲ 5.4 )	▲ 786 ( ▲ 8.8 )	▲ 77 ( ▲ 16.2 )	▲ 19 ( ▲ 4.5 )	▲ 24 ( ▲ 13.6 )	▲ 60 ( ▲ 4.1 )	▲ 34 ( ▲ 9.7 )	▲ 214 ( ▲ 7.4 )	
— ( — )	— ( — )	▲ 86 ( ▲ 6.5 )	— ( — )	— ( — )	— ( — )	— ( — )	— ( — )	— ( — )	
— ( — )	— ( — )	▲ 3,757 ( ▲ 0.5 )	— ( — )	— ( — )	— ( — )	— ( — )	— ( — )	— ( — )	
▲ 72 ( ▲ 0.0 )	— ( — )	▲ 72 ( ▲ 0.0 )	— ( — )	— ( — )	— ( — )	— ( — )	— ( — )	— ( — )	
▲ 26 ( ▲ 8.0 )	— ( — )	▲ 26 ( ▲ 8.0 )	— ( — )	— ( — )	— ( — )	— ( — )	— ( — )	— ( — )	
— ( — )	174 ( 1.0 )	174 ( 1.0 )	— ( — )	— ( — )	— ( — )	— ( — )	— ( — )	— ( — )	
1 ( 100.0 )	— ( — )	▲ 2 ( ▲ 9.5 )	0 ( 0.0 )	— ( — )	— ( — )	— ( — )	— ( — )	0 ( 0.0 )	
▲ 283 ( ▲ 0.1 )	174 ( 0.9 )	▲ 14,602 ( ▲ 1.0 )	▲ 2,331 ( ▲ 3.7 )	▲ 367 ( ▲ 4.5 )	▲ 348 ( ▲ 7.7 )	▲ 147 ( ▲ 2.2 )	▲ 255 ( ▲ 4.3 )	▲ 3,448 ( ▲ 3.9 )	

第4表—付表2 職 種 別 大 部 門 別 職 員 数 増 減 数 ・ 増 減 率 (対前年)

(3) 市 町 村

区 分	合 計	普 通 会 計						計
		一般行政	教 育				計	
			学校以外の教育	義務教育	その 他 の 学 校 教 育			
				高等学校(特別支援学校 (高等部)を含む)	大学・短期大学	その他		
司書(補)・学芸員(補)	▲186 (▲2.6)	▲19 (▲10.5)	▲134 (▲2.1)	▲24 (▲5.6)	0 (0.0)	▲10 (▲21.3)	0 (0.0)	▲168 (▲2.4)
医師・歯科医師	▲16 (▲0.1)	▲36 (▲4.4)	▲29 (▲96.7)	— (—)	— (—)	0 (0.0)	— (—)	▲29 (▲90.6)
看護師	▲553 (▲0.6)	▲179 (▲4.4)	▲5 (▲19.2)	0 (0.0)	0 (0.0)	▲1 (▲14.3)	▲1 (▲6.3)	▲7 (▲9.0)
保健師・助産師	455 (1.6)	332 (1.5)	22 (45.8)	▲1 (▲50.0)	— (—)	3 (300.0)	2 (200.0)	26 (50.0)
その他の医療技術者	221 (0.9)	20 (0.6)	6 (40.0)	1 (5.9)	▲1 (▲7.7)	▲6 (▲19.4)	— (—)	0 (0.0)
獣医師	8 (0.8)	14 (1.5)	1 (6.3)	— (—)	— (—)	— (—)	— (—)	1 (6.3)
栄養士	26 (0.3)	17 (0.4)	1 (0.1)	▲4 (▲0.4)	0 (0.0)	— (—)	2 (22.2)	▲1 (▲0.1)
農業等普及指導員	— (—)	— (—)	— (—)	— (—)	— (—)	— (—)	— (—)	— (—)
農林水産技師	▲309 (▲6.0)	▲291 (▲5.8)	▲4 (▲23.5)	— (—)	— (—)	▲2 (皆減)	— (—)	▲6 (▲31.6)
動植物飼育員	▲2 (▲0.3)	0 (0.0)	4 (5.6)	▲1 (皆減)	— (—)	— (—)	— (—)	3 (4.2)
建築技師	▲20 (▲0.1)	▲96 (▲0.7)	91 (9.6)	▲1 (▲50.0)	0 (0.0)	▲1 (▲14.3)	1 (皆増)	90 (9.4)
土木技師	▲816 (▲1.6)	▲598 (▲1.7)	▲2 (▲0.9)	0 (0.0)	0 (0.0)	▲1 (▲33.3)	0 (0.0)	▲3 (▲1.3)
保育所保育士	▲2,033 (▲2.2)	▲2,038 (▲2.2)	17 (皆増)	0 (0.0)	— (—)	— (—)	9 (17.6)	26 (49.1)
施設保育士・寄宿舎指導員等	▲551 (▲6.0)	▲375 (▲5.5)	▲17 (▲34.7)	▲7 (▲14.6)	0 (0.0)	— (—)	0 (0.0)	▲24 (▲23.1)
食品、環境衛生監視員	37 (1.4)	40 (1.5)	▲1 (▲33.3)	— (—)	— (—)	— (—)	— (—)	▲1 (▲33.3)
その他の一般技術関係職	▲1,861 (▲4.1)	▲779 (▲3.7)	▲16 (▲1.3)	▲8 (▲6.2)	▲13 (▲15.3)	0 (0.0)	▲3 (▲5.1)	▲40 (▲2.6)
生活、作業等指導員	▲168 (▲3.0)	▲167 (▲3.4)	▲9 (▲8.6)	1 (3.8)	— (—)	— (—)	— (—)	▲8 (▲6.1)
生保担当ケースワーカー	400 (3.4)	393 (3.3)	3 (皆増)	— (—)	— (—)	— (—)	— (—)	3 (皆増)
五法担当ケースワーカー	▲102 (▲1.6)	▲71 (▲1.2)	— (—)	— (—)	— (—)	— (—)	— (—)	— (—)
査察指導員	2 (0.1)	2 (0.1)	1 (皆増)	— (—)	— (—)	— (—)	— (—)	1 (皆増)
各種社会福祉司	130 (9.3)	114 (9.4)	0 (0.0)	— (—)	— (—)	— (—)	— (—)	0 (0.0)
水道等検針員・徴収員	▲157 (▲21.4)	2 (50.0)	— (—)	— (—)	— (—)	— (—)	— (—)	— (—)
その他の一般事務関係職	▲9,073 (▲1.6)	▲5,328 (▲1.3)	▲1,850 (▲2.9)	▲67 (▲5.1)	▲31 (▲3.0)	▲85 (▲12.1)	▲21 (▲8.5)	▲2,054 (▲3.1)
ホームヘルパー	▲37 (▲7.8)	▲36 (▲13.9)	— (—)	— (—)	— (—)	— (—)	— (—)	— (—)
運転手・車掌等	▲1,039 (▲6.3)	▲670 (▲11.4)	▲93 (▲12.4)	2 (1.6)	2 (100.0)	2 (100.0)	▲6 (▲13.3)	▲93 (▲10.1)
守衛・庁務員等	▲1,105 (▲6.9)	▲222 (▲8.2)	▲22 (▲4.4)	▲793 (▲6.5)	▲24 (▲11.9)	▲4 (▲18.2)	▲23 (▲7.9)	▲866 (▲6.6)
電気、ボイラー等技術員	▲338 (▲5.6)	▲47 (▲3.8)	▲47 (▲18.6)	▲22 (▲23.4)	▲1 (皆減)	0 (0.0)	▲3 (▲33.3)	▲73 (▲20.2)
調理員	▲3,582 (▲8.2)	▲825 (▲6.7)	▲878 (▲9.7)	▲1,630 (▲8.2)	3 (5.2)	— (—)	▲1 (▲1.2)	▲2,506 (▲8.6)
清掃職員	▲2,194 (▲5.9)	▲2,206 (▲5.9)	— (—)	— (—)	— (—)	— (—)	— (—)	— (—)
船員	▲26 (▲3.1)	▲2 (▲1.0)	— (—)	— (—)	— (—)	— (—)	— (—)	— (—)
電話交換手	▲90 (▲18.6)	▲80 (▲18.5)	2 (66.7)	— (—)	— (—)	— (—)	— (—)	2 (66.7)
道路補修員	▲143 (▲4.6)	▲141 (▲4.6)	0 (0.0)	— (—)	— (—)	— (—)	— (—)	0 (0.0)
その他の技能労務関係職	▲2,692 (▲7.2)	▲535 (▲4.6)	▲150 (▲10.7)	▲725 (▲7.6)	▲11 (▲4.2)	2 (66.7)	▲46 (▲16.6)	▲930 (▲8.1)
社会教育主事	▲96 (▲4.7)	▲9 (▲7.4)	▲65 (▲3.5)	▲8 (▲61.5)	▲1 (皆減)	— (—)	▲13 (▲61.9)	▲87 (▲4.5)
その他の教育公務員	▲458 (▲1.2)	9 (12.9)	▲81 (▲1.2)	193 (99.0)	▲152 (▲1.4)	▲111 (▲10.1)	▲315 (▲1.8)	▲466 (▲1.2)
警察官	— (—)	— (—)	— (—)	— (—)	— (—)	— (—)	— (—)	— (—)
交通巡視員	— (—)	— (—)	— (—)	— (—)	— (—)	— (—)	— (—)	— (—)
消防吏員	195 (0.1)	5 (4.2)	— (—)	— (—)	— (—)	— (—)	— (—)	— (—)
臨時職員	▲49 (▲2.1)	▲43 (▲4.4)	▲25 (▲11.0)	▲20 (▲9.9)	▲1 (▲25.0)	— (—)	0 (0.0)	▲46 (▲9.9)
合 計	▲26,222 (▲2.0)	▲13,845 (▲1.9)	▲3,280 (▲3.5)	▲3,114 (▲6.9)	▲230 (▲1.8)	▲214 (▲10.8)	▲418 (▲2.2)	▲7,256 (▲4.2)

(単位:人、%)

			公 営 企 業 等 会 計					
警 察	消 防	計	病 院	水 道	下 水 道	交 通	そ の 他	計
— ( — )	— ( — )	▲ 187 ( ▲ 2.6 )	▲ 1 ( ▲ 16.7 )	▲ 1 ( 皆減 )	— ( — )	— ( — )	3 ( 42.9 )	1 ( 7.1 )
— ( — )	— ( — )	▲ 85 ( ▲ 7.6 )	45 ( 0.3 )	— ( — )	— ( — )	— ( — )	4 ( 5.6 )	49 ( 0.3 )
— ( — )	▲ 2 ( ▲ 40.0 )	▲ 188 ( ▲ 4.5 )	▲ 284 ( ▲ 0.3 )	0 ( 0.0 )	— ( — )	0 ( 0.0 )	▲ 81 ( ▲ 3.9 )	▲ 365 ( ▲ 0.4 )
— ( — )	▲ 1 ( 皆減 )	357 ( 1.7 )	▲ 31 ( ▲ 0.8 )	1 ( 100.0 )	— ( — )	0 ( 0.0 )	128 ( 3.5 )	98 ( 1.3 )
— ( — )	— ( — )	20 ( 0.6 )	194 ( 0.9 )	6 ( 60.0 )	▲ 1 ( ▲ 8.3 )	— ( — )	2 ( 0.5 )	201 ( 0.9 )
— ( — )	— ( — )	15 ( 1.5 )	— ( — )	— ( — )	0 ( 0.0 )	— ( — )	▲ 7 ( ▲ 11.3 )	▲ 7 ( ▲ 11.1 )
— ( — )	— ( — )	16 ( 0.3 )	8 ( 0.6 )	— ( — )	▲ 1 ( 皆減 )	— ( — )	3 ( 0.8 )	10 ( 0.6 )
— ( — )	— ( — )	— ( — )	— ( — )	— ( — )	— ( — )	— ( — )	— ( — )	— ( — )
— ( — )	— ( — )	▲ 297 ( ▲ 5.9 )	— ( — )	▲ 4 ( ▲ 16.7 )	▲ 14 ( ▲ 23.7 )	— ( — )	6 ( 13.0 )	▲ 12 ( ▲ 9.3 )
— ( — )	— ( — )	3 ( 0.6 )	— ( — )	— ( — )	— ( — )	— ( — )	▲ 5 ( ▲ 5.2 )	▲ 5 ( ▲ 5.2 )
— ( — )	0 ( 0.0 )	▲ 6 ( ▲ 0.0 )	10 ( 31.3 )	0 ( 0.0 )	▲ 10 ( ▲ 9.1 )	▲ 5 ( ▲ 2.6 )	▲ 9 ( ▲ 9.4 )	▲ 14 ( ▲ 2.5 )
— ( — )	▲ 1 ( ▲ 20.0 )	▲ 602 ( ▲ 1.7 )	2 ( 40.0 )	121 ( 1.7 )	▲ 265 ( ▲ 3.1 )	▲ 22 ( ▲ 3.9 )	▲ 50 ( ▲ 6.4 )	▲ 214 ( ▲ 1.3 )
— ( — )	— ( — )	▲ 2,012 ( ▲ 2.2 )	▲ 6 ( ▲ 30.0 )	— ( — )	— ( — )	— ( — )	▲ 15 ( ▲ 16.3 )	▲ 21 ( ▲ 18.8 )
— ( — )	— ( — )	▲ 399 ( ▲ 5.8 )	▲ 6 ( ▲ 11.1 )	— ( — )	— ( — )	— ( — )	▲ 146 ( ▲ 6.7 )	▲ 152 ( ▲ 6.9 )
— ( — )	— ( — )	39 ( 1.5 )	— ( — )	— ( — )	▲ 2 ( ▲ 66.7 )	— ( — )	0 ( 0.0 )	▲ 2 ( ▲ 40.0 )
— ( — )	▲ 1 ( ▲ 2.3 )	▲ 820 ( ▲ 3.6 )	▲ 29 ( ▲ 2.9 )	▲ 429 ( ▲ 4.0 )	▲ 292 ( ▲ 5.0 )	▲ 82 ( ▲ 2.6 )	▲ 209 ( ▲ 8.7 )	▲ 1,041 ( ▲ 4.5 )
— ( — )	— ( — )	▲ 175 ( ▲ 3.5 )	5 ( 3.2 )	▲ 1 ( 皆減 )	— ( — )	— ( — )	3 ( 0.6 )	7 ( 1.1 )
— ( — )	— ( — )	396 ( 3.3 )	1 ( 10.0 )	— ( — )	— ( — )	— ( — )	3 ( 300.0 )	4 ( 36.4 )
— ( — )	— ( — )	▲ 71 ( ▲ 1.2 )	3 ( 75.0 )	— ( — )	— ( — )	— ( — )	▲ 34 ( ▲ 15.5 )	▲ 31 ( ▲ 13.9 )
— ( — )	— ( — )	3 ( 0.1 )	— ( — )	— ( — )	— ( — )	— ( — )	▲ 1 ( ▲ 12.5 )	▲ 1 ( ▲ 12.5 )
— ( — )	— ( — )	114 ( 9.3 )	7 ( 19.4 )	— ( — )	— ( — )	— ( — )	9 ( 6.3 )	16 ( 8.9 )
— ( — )	— ( — )	2 ( 50.0 )	— ( — )	▲ 133 ( ▲ 24.4 )	▲ 4 ( ▲ 17.4 )	— ( — )	▲ 22 ( ▲ 13.7 )	▲ 159 ( ▲ 21.8 )
— ( — )	▲ 55 ( ▲ 5.9 )	▲ 7,437 ( ▲ 1.6 )	▲ 251 ( ▲ 2.3 )	▲ 676 ( ▲ 3.4 )	▲ 373 ( ▲ 3.9 )	▲ 22 ( ▲ 0.5 )	▲ 314 ( ▲ 0.7 )	▲ 1,636 ( ▲ 1.9 )
— ( — )	— ( — )	▲ 36 ( ▲ 13.9 )	▲ 11 ( ▲ 32.4 )	— ( — )	— ( — )	— ( — )	10 ( 5.6 )	▲ 1 ( ▲ 0.5 )
— ( — )	0 ( 0.0 )	▲ 763 ( ▲ 11.2 )	▲ 8 ( ▲ 11.8 )	▲ 9 ( ▲ 17.6 )	▲ 19 ( ▲ 16.7 )	▲ 223 ( ▲ 2.4 )	▲ 17 ( ▲ 27.0 )	▲ 276 ( ▲ 2.9 )
— ( — )	▲ 1 ( ▲ 6.3 )	▲ 1,089 ( ▲ 6.9 )	0 ( 0.0 )	0 ( 0.0 )	▲ 16 ( ▲ 57.1 )	3 ( 13.6 )	▲ 3 ( ▲ 6.3 )	▲ 16 ( ▲ 6.8 )
— ( — )	0 ( 0.0 )	▲ 120 ( ▲ 7.5 )	▲ 43 ( ▲ 14.3 )	▲ 23 ( ▲ 4.3 )	▲ 78 ( ▲ 5.5 )	▲ 41 ( ▲ 2.0 )	▲ 33 ( ▲ 15.9 )	▲ 218 ( ▲ 4.9 )
— ( — )	0 ( 0.0 )	▲ 3,331 ( ▲ 8.0 )	▲ 199 ( ▲ 12.9 )	— ( — )	— ( — )	— ( — )	▲ 52 ( ▲ 12.1 )	▲ 251 ( ▲ 12.8 )
— ( — )	— ( — )	▲ 2,206 ( ▲ 5.9 )	6 ( 12.2 )	▲ 1 ( 皆減 )	7 ( 皆増 )	— ( — )	— ( — )	12 ( 24.0 )
— ( — )	— ( — )	▲ 2 ( ▲ 1.0 )	— ( — )	— ( — )	— ( — )	▲ 21 ( ▲ 4.2 )	▲ 3 ( ▲ 2.5 )	▲ 24 ( ▲ 3.9 )
— ( — )	0 ( 0.0 )	▲ 78 ( ▲ 17.8 )	▲ 11 ( ▲ 26.2 )	▲ 1 ( ▲ 25.0 )	— ( — )	— ( — )	— ( — )	▲ 12 ( ▲ 26.1 )
— ( — )	— ( — )	▲ 141 ( ▲ 4.6 )	— ( — )	— ( — )	▲ 2 ( ▲ 5.3 )	— ( — )	0 ( 0.0 )	▲ 2 ( ▲ 4.9 )
— ( — )	▲ 2 ( ▲ 5.9 )	▲ 1,467 ( ▲ 6.4 )	▲ 307 ( ▲ 10.0 )	▲ 378 ( ▲ 7.3 )	▲ 190 ( ▲ 7.2 )	▲ 191 ( ▲ 11.6 )	▲ 159 ( ▲ 8.6 )	▲ 1,225 ( ▲ 8.5 )
— ( — )	— ( — )	▲ 96 ( ▲ 4.7 )	— ( — )	— ( — )	— ( — )	— ( — )	0 ( 0.0 )	0 ( 0.0 )
— ( — )	— ( — )	▲ 457 ( ▲ 1.2 )	— ( — )	— ( — )	— ( — )	— ( — )	▲ 1 ( ▲ 12.5 )	▲ 1 ( ▲ 12.5 )
— ( — )	— ( — )	— ( — )	— ( — )	— ( — )	— ( — )	— ( — )	— ( — )	— ( — )
— ( — )	— ( — )	— ( — )	— ( — )	— ( — )	— ( — )	— ( — )	— ( — )	— ( — )
— ( — )	190 ( 0.1 )	195 ( 0.1 )	— ( — )	— ( — )	— ( — )	— ( — )	— ( — )	— ( — )
— ( — )	2 ( 10.0 )	▲ 87 ( ▲ 6.0 )	22 ( 4.5 )	▲ 4 ( ▲ 14.8 )	▲ 4 ( ▲ 80.0 )	1 ( 25.0 )	23 ( 6.0 )	38 ( 4.2 )
— ( — )	129 ( 0.1 )	▲ 20,972 ( ▲ 2.0 )	▲ 884 ( ▲ 0.6 )	▲ 1,532 ( ▲ 3.4 )	▲ 1,264 ( ▲ 4.5 )	▲ 603 ( ▲ 2.7 )	▲ 967 ( ▲ 1.6 )	▲ 5,250 ( ▲ 1.7 )

## 第5表 職員数の推移

### (1) 全団体 (表の1)

区分	昭和49年 職員数	50			51			52			
		職員数	増減数	増減率	職員数	増減数	増減率	職員数	増減数	増減率	
普通 会 計	一般管理	690,009	695,928	5,919	0.9	686,850	▲ 9,078	▲ 1.3	683,523	▲ 3,327	▲ 0.5
	福祉関係	378,330	402,606	24,276	6.4	413,346	10,740	2.7	425,709	12,363	3.0
	計	1,068,339	1,098,534	30,195	2.8	1,100,196	1,662	0.2	1,109,232	9,036	0.8
	教育	1,115,182	1,145,071	29,889	2.7	1,163,800	18,729	1.6	1,188,880	25,080	2.2
	警察	219,566	225,900	6,334	2.9	227,996	2,096	0.9	230,099	2,103	0.9
	消防	98,267	105,305	7,038	7.2	107,954	2,649	2.5	110,990	3,036	2.8
計	2,501,354	2,574,810	73,456	2.9	2,599,946	25,136	1.0	2,639,201	39,255	1.5	
公営 企業 等 会 計	病院	131,591	137,538	5,947	4.5	142,365	4,827	3.5	147,696	5,331	3.7
	水道	74,518	76,033	1,515	2.0	74,822	▲ 1,211	▲ 1.6	74,415	▲ 407	▲ 0.5
	下水道	23,132	24,366	1,234	5.3	25,178	812	3.3	26,393	1,215	4.8
	交通	59,663	59,441	▲ 222	▲ 0.4	59,096	▲ 345	▲ 0.6	57,903	▲ 1,193	▲ 2.0
	その他	67,078	67,878	800	1.2	67,268	▲ 610	▲ 0.9	66,696	▲ 572	▲ 0.9
	計	355,982	365,256	9,274	2.6	368,729	3,473	1.0	373,103	4,374	1.2
総合計	2,857,336	2,940,066	82,730	2.9	2,968,675	28,609	1.0	3,012,304	43,629	1.5	

### (2) 都道府県 (表の1)

区分	昭和49年 職員数	50			51			52			
		職員数	増減数	増減率	職員数	増減数	増減率	職員数	増減数	増減率	
普通 会 計	一般管理	254,069	253,343	▲ 726	▲ 0.3	249,340	▲ 4,003	▲ 1.6	247,052	▲ 2,288	▲ 0.9
	福祉関係	93,922	92,951	▲ 971	▲ 1.0	92,853	▲ 98	▲ 0.1	93,546	693	0.7
	計	347,991	346,294	▲ 1,697	▲ 0.5	342,193	▲ 4,101	▲ 1.2	340,598	▲ 1,595	▲ 0.5
	教育	885,075	910,922	25,847	2.9	926,794	15,872	1.7	946,941	20,147	2.2
	警察	219,566	225,900	6,334	2.9	227,996	2,096	0.9	230,099	2,103	0.9
	消防	16,438	17,446	1,008	6.1	17,789	343	2.0	17,827	38	0.2
計	1,469,070	1,500,562	31,492	2.1	1,514,772	14,210	0.9	1,535,465	20,693	1.4	
公営 企業 等 会 計	病院	45,539	47,432	1,893	4.2	48,607	1,175	2.5	50,623	2,016	4.1
	水道	12,732	12,831	99	0.8	12,655	▲ 176	▲ 1.4	12,320	▲ 335	▲ 2.6
	下水道	5,213	5,308	95	1.8	5,431	123	2.3	5,634	203	3.7
	交通	13,601	13,575	▲ 26	▲ 0.2	13,505	▲ 70	▲ 0.5	12,987	▲ 518	▲ 3.8
	その他	12,738	12,632	▲ 106	▲ 0.8	12,684	52	0.4	12,010	▲ 674	▲ 5.3
	計	89,823	91,778	1,955	2.2	92,882	1,104	1.2	93,574	692	0.7
総合計	1,558,893	1,592,340	33,447	2.1	1,607,654	15,314	1.0	1,629,039	21,385	1.3	

### (3) 市町村 (表の1)

区分	昭和49年 職員数	50			51			52			
		職員数	増減数	増減率	職員数	増減数	増減率	職員数	増減数	増減率	
普通 会 計	一般管理	435,940	442,585	6,645	1.5	437,510	▲ 5,075	▲ 1.1	436,471	▲ 1,039	▲ 0.2
	福祉関係	284,408	309,655	25,247	8.9	320,493	10,838	3.5	332,163	11,670	3.6
	計	720,348	752,240	31,892	4.4	758,003	5,763	0.8	768,634	10,631	1.4
	教育	230,107	234,149	4,042	1.8	237,006	2,857	1.2	241,939	4,933	2.1
	警察	-	-	-	-	-	-	-	-	-	-
	消防	81,829	87,859	6,030	7.4	90,165	2,306	2.6	93,163	2,998	3.3
計	1,032,284	1,074,248	41,964	4.1	1,085,174	10,926	1.0	1,103,736	18,562	1.7	
公営 企業 等 会 計	病院	86,052	90,106	4,054	4.7	93,758	3,652	4.1	97,073	3,315	3.5
	水道	61,786	63,202	1,416	2.3	62,167	▲ 1,035	▲ 1.6	62,095	▲ 72	▲ 0.1
	下水道	17,919	19,058	1,139	6.4	19,747	689	3.6	20,759	1,012	5.1
	交通	46,062	45,866	▲ 196	▲ 0.4	45,591	▲ 275	▲ 0.6	44,916	▲ 675	▲ 1.5
	その他	54,340	55,246	906	1.7	54,584	▲ 662	▲ 1.2	54,686	102	0.2
	計	266,159	273,478	7,319	2.7	275,847	2,369	0.9	279,529	3,682	1.3
総合計	1,298,443	1,347,726	49,283	3.8	1,361,021	13,295	1.0	1,383,265	22,244	1.6	



(単位:人、%)

53			54			55			56		
職員数	増減数	増減率	職員数	増減数	増減率	職員数	増減数	増減率	職員数	増減数	増減率
687,064	3,541	0.5	691,445	4,381	0.6	694,114	2,669	0.4	696,436	2,322	0.3
442,898	17,189	4.0	453,216	10,318	2.3	461,742	8,526	1.9	466,998	5,256	1.1
1,129,962	20,730	1.9	1,144,661	14,699	1.3	1,155,856	11,195	1.0	1,163,434	7,578	0.7
1,215,670	26,790	2.3	1,242,146	26,476	2.2	1,269,533	27,387	2.2	1,290,450	20,917	1.6
233,044	2,945	1.3	236,631	3,587	1.5	240,335	3,704	1.6	242,257	1,922	0.8
114,474	3,484	3.1	117,970	3,496	3.1	120,895	2,925	2.5	123,574	2,679	2.2
2,693,150	53,949	2.0	2,741,408	48,258	1.8	2,786,619	45,211	1.6	2,819,715	33,096	1.2
152,805	5,109	3.5	157,184	4,379	2.9	161,539	4,355	2.8	166,259	4,720	2.9
75,323	908	1.2	76,114	791	1.1	76,421	307	0.4	76,407	▲ 14	▲ 0.0
27,673	1,280	4.8	28,851	1,178	4.3	29,882	1,031	3.6	31,192	1,310	4.4
56,679	▲ 1,224	▲ 2.1	55,168	▲ 1,511	▲ 2.7	54,423	▲ 745	▲ 1.4	54,008	▲ 415	▲ 0.8
60,044	▲ 6,652	▲ 10.0	59,550	▲ 494	▲ 0.8	58,860	▲ 690	▲ 1.2	58,137	▲ 723	▲ 1.2
372,524	▲ 579	▲ 0.2	376,867	4,343	1.2	381,125	4,258	1.1	386,003	4,878	1.3
3,065,674	53,370	1.8	3,118,275	52,601	1.7	3,167,744	49,469	1.6	3,205,718	37,974	1.2

(単位:人、%)

53			54			55			56		
職員数	増減数	増減率	職員数	増減数	増減率	職員数	増減数	増減率	職員数	増減数	増減率
246,839	▲ 213	▲ 0.1	246,655	▲ 184	▲ 0.1	245,512	▲ 1,143	▲ 0.5	244,762	▲ 750	▲ 0.3
93,425	▲ 121	▲ 0.1	93,099	▲ 326	▲ 0.3	92,461	▲ 638	▲ 0.7	92,574	113	0.1
340,264	▲ 334	▲ 0.1	339,754	▲ 510	▲ 0.1	337,973	▲ 1,781	▲ 0.5	337,336	▲ 637	▲ 0.2
968,781	21,840	2.3	990,135	21,354	2.2	1,013,250	23,115	2.3	1,030,389	17,139	1.7
233,044	2,945	1.3	236,631	3,587	1.5	240,335	3,704	1.6	242,257	1,922	0.8
18,149	322	1.8	18,092	▲ 57	▲ 0.3	17,929	▲ 163	▲ 0.9	17,958	29	0.2
1,560,238	24,773	1.6	1,584,612	24,374	1.6	1,609,487	24,875	1.6	1,627,940	18,453	1.1
52,548	1,925	3.8	53,757	1,209	2.3	54,861	1,104	2.1	56,064	1,203	2.2
12,332	12	0.1	12,369	37	0.3	12,408	39	0.3	12,420	12	0.1
5,780	146	2.6	5,724	▲ 56	▲ 1.0	5,793	69	1.2	5,916	123	2.1
12,502	▲ 485	▲ 3.7	12,153	▲ 349	▲ 2.8	11,783	▲ 370	▲ 3.0	11,474	▲ 309	▲ 2.6
11,596	▲ 414	▲ 3.4	11,313	▲ 283	▲ 2.4	11,255	▲ 58	▲ 0.5	11,276	21	0.2
94,758	1,184	1.3	95,316	558	0.6	96,100	784	0.8	97,150	1,050	1.1
1,654,996	25,957	1.6	1,679,928	24,932	1.5	1,705,587	25,659	1.5	1,725,090	19,503	1.1

(単位:人、%)

53			54			55			56		
職員数	増減数	増減率	職員数	増減数	増減率	職員数	増減数	増減率	職員数	増減数	増減率
440,225	3,754	0.9	444,790	4,565	1.0	448,602	3,812	0.9	451,674	3,072	0.7
349,473	17,310	5.2	360,117	10,644	3.0	369,281	9,164	2.5	374,424	5,143	1.4
789,698	21,064	2.7	804,907	15,209	1.9	817,883	12,976	1.6	826,098	8,215	1.0
246,889	4,950	2.0	252,011	5,122	2.1	256,283	4,272	1.7	260,061	3,778	1.5
-	-	-	-	-	-	-	-	-	-	-	-
96,325	3,162	3.4	99,878	3,553	3.7	102,966	3,088	3.1	105,616	2,650	2.6
1,132,912	29,176	2.6	1,156,796	23,884	2.1	1,177,132	20,336	1.8	1,191,775	14,643	1.2
100,257	3,184	3.3	103,427	3,170	3.2	106,678	3,251	3.1	110,195	3,517	3.3
62,991	896	1.4	63,745	754	1.2	64,013	268	0.4	63,987	▲ 26	▲ 0.0
21,893	1,134	5.5	23,127	1,234	5.6	24,089	962	4.2	25,276	1,187	4.9
44,177	▲ 739	▲ 1.6	43,015	▲ 1,162	▲ 2.6	42,640	▲ 375	▲ 0.9	42,534	▲ 106	▲ 0.2
48,448	▲ 6,238	▲ 11.4	48,237	▲ 211	▲ 0.4	47,605	▲ 632	▲ 1.3	46,861	▲ 744	▲ 1.6
277,766	▲ 1,763	▲ 0.6	281,551	3,785	1.4	285,025	3,474	1.2	288,853	3,828	1.3
1,410,678	27,413	2.0	1,438,347	27,669	2.0	1,462,157	23,810	1.7	1,480,628	18,471	1.3

## 第5表 職員数の推移

### (1) 全団体 (表の2)

区分			57			58			59		
			職員数	増減数	増減率	職員数	増減数	増減率	職員数	増減数	増減率
普通 会 計	一般行政	一般管理	694,177	▲ 2,259	▲ 0.3	690,355	▲ 3,822	▲ 0.6	687,283	▲ 3,072	▲ 0.4
		福祉関係	468,737	1,739	0.4	468,546	▲ 191	▲ 0.0	466,277	▲ 2,269	▲ 0.5
		計	1,162,914	▲ 520	▲ 0.0	1,158,901	▲ 4,013	▲ 0.3	1,153,560	▲ 5,341	▲ 0.5
	教育	1,303,650	13,200	1.0	1,309,398	5,748	0.4	1,310,116	718	0.1	
	警察	244,054	1,797	0.7	245,047	993	0.4	246,090	1,043	0.4	
	消防	125,683	2,109	1.7	127,251	1,568	1.2	128,401	1,150	0.9	
計	2,836,301	16,586	0.6	2,840,597	4,296	0.2	2,838,167	▲ 2,430	▲ 0.1		
公営 企業 等 会 計	病院	171,329	5,070	3.0	175,644	4,315	2.5	179,629	3,985	2.3	
	水道	75,834	▲ 573	▲ 0.7	75,129	▲ 705	▲ 0.9	74,462	▲ 667	▲ 0.9	
	下水道	31,883	691	2.2	32,294	411	1.3	32,763	469	1.5	
	交通	53,255	▲ 753	▲ 1.4	52,499	▲ 756	▲ 1.4	51,737	▲ 762	▲ 1.5	
	その他	56,213	▲ 1,924	▲ 3.3	55,487	▲ 726	▲ 1.3	53,982	▲ 1,505	▲ 2.7	
	計	388,514	2,511	0.7	391,053	2,539	0.7	392,573	1,520	0.4	
総合計			3,224,815	19,097	0.6	3,231,650	6,835	0.2	3,230,740	▲ 910	▲ 0.0

### (2) 都道府県 (表の2)

区分			57			58			59		
			職員数	増減数	増減率	職員数	増減数	増減率	職員数	増減数	増減率
普通 会 計	一般行政	一般管理	243,326	▲ 1,436	▲ 0.6	241,393	▲ 1,933	▲ 0.8	239,551	▲ 1,842	▲ 0.8
		福祉関係	92,432	▲ 142	▲ 0.2	91,690	▲ 742	▲ 0.8	90,686	▲ 1,004	▲ 1.1
		計	335,758	▲ 1,578	▲ 0.5	333,083	▲ 2,675	▲ 0.8	330,237	▲ 2,846	▲ 0.9
	教育	1,042,121	11,732	1.1	1,048,442	6,321	0.6	1,050,007	1,565	0.1	
	警察	244,054	1,797	0.7	245,047	993	0.4	246,090	1,043	0.4	
	消防	17,973	15	0.1	17,951	▲ 22	▲ 0.1	17,920	▲ 31	▲ 0.2	
計	1,639,906	11,966	0.7	1,644,523	4,617	0.3	1,644,254	▲ 269	▲ 0.0		
公営 企業 等 会 計	病院	57,178	1,114	2.0	58,530	1,352	2.4	59,622	1,092	1.9	
	水道	12,317	▲ 103	▲ 0.8	12,162	▲ 155	▲ 1.3	11,960	▲ 202	▲ 1.7	
	下水道	6,008	92	1.6	5,974	▲ 34	▲ 0.6	5,939	▲ 35	▲ 0.6	
	交通	11,088	▲ 386	▲ 3.4	10,864	▲ 224	▲ 2.0	10,596	▲ 268	▲ 2.5	
	その他	11,132	▲ 144	▲ 1.3	10,971	▲ 161	▲ 1.4	10,865	▲ 106	▲ 1.0	
	計	97,723	573	0.6	98,501	778	0.8	98,982	481	0.5	
総合計			1,737,629	12,539	0.7	1,743,024	5,395	0.3	1,743,236	212	0.0

### (3) 市町村 (表の2)

区分			57			58			59		
			職員数	増減数	増減率	職員数	増減数	増減率	職員数	増減数	増減率
普通 会 計	一般行政	一般管理	450,851	▲ 823	▲ 0.2	448,962	▲ 1,889	▲ 0.4	447,732	▲ 1,230	▲ 0.3
		福祉関係	376,305	1,881	0.5	376,856	551	0.1	375,591	▲ 1,265	▲ 0.3
		計	827,156	1,058	0.1	825,818	▲ 1,338	▲ 0.2	823,323	▲ 2,495	▲ 0.3
	教育	261,529	1,468	0.6	260,956	▲ 573	▲ 0.2	260,109	▲ 847	▲ 0.3	
	警察	-	-	-	-	-	-	-	-	-	
	消防	107,710	2,094	2.0	109,300	1,590	1.5	110,481	1,181	1.1	
計	1,196,395	4,620	0.4	1,196,074	▲ 321	▲ 0.0	1,193,913	▲ 2,161	▲ 0.2		
公営 企業 等 会 計	病院	114,151	3,956	3.6	117,114	2,963	2.6	120,007	2,893	2.5	
	水道	63,517	▲ 470	▲ 0.7	62,967	▲ 550	▲ 0.9	62,502	▲ 465	▲ 0.7	
	下水道	25,875	599	2.4	26,320	445	1.7	26,824	504	1.9	
	交通	42,167	▲ 367	▲ 0.9	41,635	▲ 532	▲ 1.3	41,141	▲ 494	▲ 1.2	
	その他	45,081	▲ 1,780	▲ 3.8	44,516	▲ 565	▲ 1.3	43,117	▲ 1,399	▲ 3.1	
	計	290,791	1,938	0.7	292,552	1,761	0.6	293,591	1,039	0.4	
総合計			1,487,186	6,558	0.4	1,488,626	1,440	0.1	1,487,504	▲ 1,122	▲ 0.1

(単位:人、%)

60			61			62			63		
職員数	増減数	増減率	職員数	増減数	増減率	職員数	増減数	増減率	職員数	増減数	増減率
680,544	▲ 6,739	▲ 1.0	676,806	▲ 3,738	▲ 0.5	675,344	▲ 1,462	▲ 0.2	676,410	1,066	0.2
461,507	▲ 4,770	▲ 1.0	459,343	▲ 2,164	▲ 0.5	456,870	▲ 2,473	▲ 0.5	455,117	▲ 1,753	▲ 0.4
1,142,051	▲ 11,509	▲ 1.0	1,136,149	▲ 5,902	▲ 0.5	1,132,214	▲ 3,935	▲ 0.3	1,131,527	▲ 687	▲ 0.1
1,309,942	▲ 174	▲ 0.0	1,308,369	▲ 1,573	▲ 0.1	1,306,742	▲ 1,627	▲ 0.1	1,300,684	▲ 6,058	▲ 0.5
246,067	▲ 23	▲ 0.0	246,561	494	0.2	248,298	1,737	0.7	250,240	1,942	0.8
129,092	691	0.5	129,843	751	0.6	130,750	907	0.7	131,731	981	0.8
2,827,152	▲ 11,015	▲ 0.4	2,820,922	▲ 6,230	▲ 0.2	2,818,004	▲ 2,918	▲ 0.1	2,814,182	▲ 3,822	▲ 0.1
182,322	2,693	1.5	185,261	2,939	1.6	189,139	3,878	2.1	192,051	2,912	1.5
73,638	▲ 824	▲ 1.1	72,986	▲ 652	▲ 0.9	72,521	▲ 465	▲ 0.6	72,042	▲ 479	▲ 0.7
33,107	344	1.0	33,612	505	1.5	34,386	774	2.3	35,418	1,032	3.0
51,149	▲ 588	▲ 1.1	50,193	▲ 956	▲ 1.9	49,671	▲ 522	▲ 1.0	49,373	▲ 298	▲ 0.6
54,651	669	1.2	54,042	▲ 609	▲ 1.1	53,209	▲ 833	▲ 1.5	52,404	▲ 805	▲ 1.5
394,867	2,294	0.6	396,094	1,227	0.3	398,926	2,832	0.7	401,288	2,362	0.6
3,222,019	▲ 8,721	▲ 0.3	3,217,016	▲ 5,003	▲ 0.2	3,216,930	▲ 86	▲ 0.0	3,215,470	▲ 1,460	▲ 0.0

(単位:人、%)

60			61			62			63		
職員数	増減数	増減率	職員数	増減数	増減率	職員数	増減数	増減率	職員数	増減数	増減率
237,366	▲ 2,185	▲ 0.9	235,181	▲ 2,185	▲ 0.9	234,205	▲ 976	▲ 0.4	233,574	▲ 631	▲ 0.3
90,035	▲ 651	▲ 0.7	89,880	▲ 155	▲ 0.2	89,417	▲ 463	▲ 0.5	88,865	▲ 552	▲ 0.6
327,401	▲ 2,836	▲ 0.9	325,061	▲ 2,340	▲ 0.7	323,622	▲ 1,439	▲ 0.4	322,439	▲ 1,183	▲ 0.4
1,054,128	4,121	0.4	1,054,573	445	0.0	1,054,422	▲ 151	▲ 0.0	1,050,300	▲ 4,122	▲ 0.4
246,067	▲ 23	▲ 0.0	246,561	494	0.2	248,298	1,737	0.7	250,240	1,942	0.8
17,914	▲ 6	▲ 0.0	17,949	35	0.2	18,049	100	0.6	18,025	▲ 24	▲ 0.1
1,645,510	1,256	0.1	1,644,144	▲ 1,366	▲ 0.1	1,644,391	247	0.0	1,641,004	▲ 3,387	▲ 0.2
60,352	730	1.2	61,229	877	1.5	62,440	1,211	2.0	63,242	802	1.3
11,771	▲ 189	▲ 1.6	11,606	▲ 165	▲ 1.4	11,554	▲ 52	▲ 0.4	11,439	▲ 115	▲ 1.0
6,085	146	2.5	6,111	26	0.4	6,280	169	2.8	6,398	118	1.9
10,330	▲ 266	▲ 2.5	10,009	▲ 321	▲ 3.1	9,689	▲ 320	▲ 3.2	9,632	▲ 57	▲ 0.6
10,585	▲ 280	▲ 2.6	10,501	▲ 84	▲ 0.8	10,433	▲ 68	▲ 0.6	10,260	▲ 173	▲ 1.7
99,123	141	0.1	99,456	333	0.3	100,396	940	0.9	100,971	575	0.6
1,744,633	1,397	0.1	1,743,600	▲ 1,033	▲ 0.1	1,744,787	1,187	0.1	1,741,975	▲ 2,812	▲ 0.2

(単位:人、%)

60			61			62			63		
職員数	増減数	増減率	職員数	増減数	増減率	職員数	増減数	増減率	職員数	増減数	増減率
443,178	▲ 4,554	▲ 1.0	441,625	▲ 1,553	▲ 0.4	441,139	▲ 486	▲ 0.1	442,836	1,697	0.4
371,472	▲ 4,119	▲ 1.1	369,463	▲ 2,009	▲ 0.5	367,453	▲ 2,010	▲ 0.5	366,252	▲ 1,201	▲ 0.3
814,650	▲ 8,673	▲ 1.1	811,088	▲ 3,562	▲ 0.4	808,592	▲ 2,496	▲ 0.3	809,088	496	0.1
255,814	▲ 4,295	▲ 1.7	253,796	▲ 2,018	▲ 0.8	252,320	▲ 1,476	▲ 0.6	250,384	▲ 1,936	▲ 0.8
-	-	-	-	-	-	-	-	-	-	-	-
111,178	697	0.6	111,894	716	0.6	112,701	807	0.7	113,706	1,005	0.9
1,181,642	▲ 12,271	▲ 1.0	1,176,778	▲ 4,864	▲ 0.4	1,173,613	▲ 3,165	▲ 0.3	1,173,178	▲ 435	▲ 0.0
121,970	1,963	1.6	124,032	2,062	1.7	126,699	2,667	2.2	128,809	2,110	1.7
61,867	▲ 635	▲ 1.0	61,380	▲ 487	▲ 0.8	60,967	▲ 413	▲ 0.7	60,603	▲ 364	▲ 0.6
27,022	198	0.7	27,501	479	1.8	28,106	605	2.2	29,020	914	3.3
40,819	▲ 322	▲ 0.8	40,184	▲ 635	▲ 1.6	39,982	▲ 202	▲ 0.5	39,741	▲ 241	▲ 0.6
44,066	949	2.2	43,541	▲ 525	▲ 1.2	42,776	▲ 765	▲ 1.8	42,144	▲ 632	▲ 1.5
295,744	2,153	0.7	296,638	894	0.3	298,530	1,892	0.6	300,317	1,787	0.6
1,477,386	▲ 10,118	▲ 0.7	1,473,416	▲ 3,970	▲ 0.3	1,472,143	▲ 1,273	▲ 0.1	1,473,495	1,352	0.1

## 第5表 職員数の推移

### (1) 全団体 (表の3)

区分			平成元年			2			3		
			職員数	増減数	増減率	職員数	増減数	増減率	職員数	増減数	増減率
普通 会 計	一般行政	一般管理	678,460	2,050	0.3	683,045	4,585	0.7	687,649	4,604	0.7
		福祉関係	454,387	▲730	▲0.2	455,657	1,270	0.3	458,403	2,746	0.6
		計	1,132,847	1,320	0.1	1,138,702	5,855	0.5	1,146,052	7,350	0.6
	教育	1,299,232	▲1,452	▲0.1	1,297,802	▲1,430	▲0.1	1,297,566	▲236	▲0.0	
	警察	250,606	366	0.1	250,513	▲93	▲0.0	252,027	1,514	0.6	
	消防	132,699	968	0.7	134,022	1,323	1.0	135,494	1,472	1.1	
計	2,815,384	1,202	0.0	2,821,039	5,655	0.2	2,831,139	10,100	0.4		
公営 企業 等 会 計	病院	195,082	3,031	1.6	199,143	4,061	2.1	202,201	3,058	1.5	
	水道	71,262	▲780	▲1.1	70,985	▲277	▲0.4	70,946	▲39	▲0.1	
	下水道	36,475	1,057	3.0	37,231	756	2.1	38,150	919	2.5	
	交通	48,817	▲556	▲1.1	48,616	▲201	▲0.4	48,235	▲381	▲0.8	
	その他	51,732	▲672	▲1.3	51,304	▲428	▲0.8	51,240	▲64	▲0.1	
	計	403,368	2,080	0.5	407,279	3,911	1.0	410,772	3,493	0.9	
総合計			3,218,752	3,282	0.1	3,228,318	9,566	0.3	3,241,911	13,593	0.4

### (2) 都道府県 (表の3)

区分			平成元年			2			3		
			職員数	増減数	増減率	職員数	増減数	増減率	職員数	増減数	増減率
普通 会 計	一般行政	一般管理	233,073	▲501	▲0.2	233,423	350	0.2	233,998	575	0.2
		福祉関係	88,348	▲517	▲0.6	88,379	31	0.0	88,406	27	0.0
		計	321,421	▲1,018	▲0.3	321,802	381	0.1	322,404	602	0.2
	教育	1,049,836	▲464	▲0.0	1,049,177	▲659	▲0.1	1,049,496	319	0.0	
	警察	250,606	366	0.1	250,513	▲93	▲0.0	252,027	1,514	0.6	
	消防	18,003	▲22	▲0.1	18,092	89	0.5	18,120	28	0.2	
計	1,639,866	▲1,138	▲0.1	1,639,584	▲282	▲0.0	1,642,047	2,463	0.2		
公営 企業 等 会 計	病院	63,862	620	1.0	64,916	1,054	1.7	65,667	751	1.2	
	水道	11,297	▲142	▲1.2	11,163	▲134	▲1.2	11,089	▲74	▲0.7	
	下水道	6,437	39	0.6	6,401	▲36	▲0.6	6,392	▲9	▲0.1	
	交通	9,629	▲3	▲0.0	9,454	▲175	▲1.8	9,271	▲183	▲1.9	
	その他	10,088	▲172	▲1.7	9,929	▲159	▲1.6	9,910	▲19	▲0.2	
	計	101,313	342	0.3	101,863	550	0.5	102,329	466	0.5	
総合計			1,741,179	▲796	▲0.0	1,741,447	268	0.0	1,744,376	2,929	0.2

### (3) 市町村 (表の3)

区分			平成元年			2			3		
			職員数	増減数	増減率	職員数	増減数	増減率	職員数	増減数	増減率
普通 会 計	一般行政	一般管理	445,387	2,551	0.6	449,622	4,235	1.0	453,651	4,029	0.9
		福祉関係	366,039	▲213	▲0.1	367,278	1,239	0.3	369,997	2,719	0.7
		計	811,426	2,338	0.3	816,900	5,474	0.7	823,648	6,748	0.8
	教育	249,396	▲988	▲0.4	248,625	▲771	▲0.3	248,070	▲555	▲0.2	
	警察	-	-	-	-	-	-	-	-	-	
	消防	114,696	990	0.9	115,930	1,234	1.1	117,374	1,444	1.2	
計	1,175,518	2,340	0.2	1,181,455	5,937	0.5	1,189,092	7,637	0.6		
公営 企業 等 会 計	病院	131,220	2,411	1.9	134,227	3,007	2.3	136,534	2,307	1.7	
	水道	59,965	▲638	▲1.1	59,822	▲143	▲0.2	59,857	35	0.1	
	下水道	30,038	1,018	3.5	30,830	792	2.6	31,758	928	3.0	
	交通	39,188	▲553	▲1.4	39,162	▲26	▲0.1	38,964	▲198	▲0.5	
	その他	41,644	▲500	▲1.2	41,375	▲269	▲0.6	41,330	▲45	▲0.1	
	計	302,055	1,738	0.6	305,416	3,361	1.1	308,443	3,027	1.0	
総合計			1,477,573	4,078	0.3	1,486,871	9,298	0.6	1,497,535	10,664	0.7

(単位:人、%)

4			5			6			7		
職員数	増減数	増減率	職員数	増減数	増減率	職員数	増減数	増減率	職員数	増減数	増減率
692,075	4,426	0.6	696,609	4,534	0.7	699,878	3,269	0.5	699,425	▲ 453	▲ 0.1
463,953	5,550	1.2	470,733	6,780	1.5	474,636	3,903	0.8	475,413	777	0.2
1,156,028	9,976	0.9	1,167,342	11,314	1.0	1,174,514	7,172	0.6	1,174,838	324	0.0
1,292,262	▲ 5,304	▲ 0.4	1,286,453	▲ 5,809	▲ 0.4	1,281,001	▲ 5,452	▲ 0.4	1,272,330	▲ 8,671	▲ 0.7
252,506	479	0.2	253,566	1,060	0.4	253,994	428	0.2	253,660	▲ 334	▲ 0.1
137,983	2,489	1.8	142,007	4,024	2.9	145,535	3,528	2.5	147,661	2,126	1.5
2,838,779	7,640	0.3	2,849,368	10,589	0.4	2,855,044	5,676	0.2	2,848,489	▲ 6,555	▲ 0.2
206,406	4,205	2.1	211,478	5,072	2.5	216,538	5,060	2.4	219,540	3,002	1.4
70,993	47	0.1	70,940	▲ 53	▲ 0.1	70,912	▲ 28	▲ 0.0	70,522	▲ 390	▲ 0.5
39,118	968	2.5	40,649	1,531	3.9	41,875	1,226	3.0	42,466	591	1.4
47,731	▲ 504	▲ 1.0	47,330	▲ 401	▲ 0.8	47,205	▲ 125	▲ 0.3	46,743	▲ 462	▲ 1.0
51,264	24	0.0	51,034	▲ 230	▲ 0.4	50,918	▲ 116	▲ 0.2	50,572	▲ 346	▲ 0.7
415,512	4,740	1.2	421,431	5,919	1.4	427,448	6,017	1.4	429,843	2,395	0.6
3,254,291	12,380	0.4	3,270,799	16,508	0.5	3,282,492	11,693	0.4	3,278,332	▲ 4,160	▲ 0.1

(単位:人、%)

4			5			6			7		
職員数	増減数	増減率	職員数	増減数	増減率	職員数	増減数	増減率	職員数	増減数	増減率
234,389	391	0.2	235,040	651	0.3	235,396	356	0.2	234,995	▲ 401	▲ 0.2
89,389	983	1.1	89,278	▲ 111	▲ 0.1	88,852	▲ 426	▲ 0.5	88,225	▲ 627	▲ 0.7
323,778	1,374	0.4	324,318	540	0.2	324,248	▲ 70	▲ 0.0	323,220	▲ 1,028	▲ 0.3
1,044,152	▲ 5,344	▲ 0.5	1,037,893	▲ 6,259	▲ 0.6	1,031,899	▲ 5,994	▲ 0.6	1,024,560	▲ 7,339	▲ 0.7
252,506	479	0.2	253,566	1,060	0.4	253,994	428	0.2	253,660	▲ 334	▲ 0.1
18,261	141	0.8	18,329	68	0.4	18,325	▲ 4	▲ 0.0	18,336	11	0.1
1,638,697	▲ 3,350	▲ 0.2	1,634,106	▲ 4,591	▲ 0.3	1,628,466	▲ 5,640	▲ 0.3	1,619,776	▲ 8,690	▲ 0.5
66,754	1,087	1.7	68,209	1,455	2.2	69,406	1,197	1.8	69,931	525	0.8
11,073	▲ 16	▲ 0.1	11,026	▲ 47	▲ 0.4	10,992	▲ 34	▲ 0.3	10,913	▲ 79	▲ 0.7
6,368	▲ 24	▲ 0.4	6,682	314	4.9	6,647	▲ 35	▲ 0.5	6,587	▲ 60	▲ 0.9
9,313	42	0.5	9,323	10	0.1	9,259	▲ 64	▲ 0.7	9,278	19	0.2
9,916	6	0.1	9,868	▲ 48	▲ 0.5	9,895	27	0.3	9,778	▲ 117	▲ 1.2
103,424	1,095	1.1	105,108	1,684	1.6	106,199	1,091	1.0	106,487	288	0.3
1,742,121	▲ 2,255	▲ 0.1	1,739,214	▲ 2,907	▲ 0.2	1,734,665	▲ 4,549	▲ 0.3	1,726,263	▲ 8,402	▲ 0.5

(単位:人、%)

4			5			6			7		
職員数	増減数	増減率	職員数	増減数	増減率	職員数	増減数	増減率	職員数	増減数	増減率
457,686	4,035	0.9	461,569	3,883	0.8	464,482	2,913	0.6	464,430	▲ 52	▲ 0.0
374,564	4,567	1.2	381,455	6,891	1.8	385,784	4,329	1.1	387,188	1,404	0.4
832,250	8,602	1.0	843,024	10,774	1.3	850,266	7,242	0.9	851,618	1,352	0.2
248,110	40	0.0	248,560	450	0.2	249,102	542	0.2	247,770	▲ 1,332	▲ 0.5
-	-	-	-	-	-	-	-	-	-	-	-
119,722	2,348	2.0	123,678	3,956	3.3	127,210	3,532	2.9	129,325	2,115	1.7
1,200,082	10,990	0.9	1,215,262	15,180	1.3	1,226,578	11,316	0.9	1,228,713	2,135	0.2
139,652	3,118	2.3	143,269	3,617	2.6	147,132	3,863	2.7	149,609	2,477	1.7
59,920	63	0.1	59,914	▲ 6	▲ 0.0	59,920	6	0.0	59,609	▲ 311	▲ 0.5
32,750	992	3.1	33,967	1,217	3.7	35,228	1,261	3.7	35,879	651	1.8
38,418	▲ 546	▲ 1.4	38,007	▲ 411	▲ 1.1	37,946	▲ 61	▲ 0.2	37,465	▲ 481	▲ 1.3
41,348	18	0.0	41,166	▲ 182	▲ 0.4	41,023	▲ 143	▲ 0.3	40,794	▲ 229	▲ 0.6
312,088	3,645	1.2	316,323	4,235	1.4	321,249	4,926	1.6	323,356	2,107	0.7
1,512,170	14,635	1.0	1,531,585	19,415	1.3	1,547,827	16,242	1.1	1,552,069	4,242	0.3

## 第5表 職員数の推移

### (1) 全団体 (表の4)

区分			8			9			10		
			職員数	増減数	増減率	職員数	増減数	増減率	職員数	増減数	増減率
普通 会 計	一般行政	一般管理	698,062	▲ 1,363	▲ 0.2	695,256	▲ 2,806	▲ 0.4	688,494	▲ 6,762	▲ 1.0
		福祉関係	476,485	1,072	0.2	476,438	▲ 47	▲ 0.0	477,474	1,036	0.2
		計	1,174,547	▲ 291	▲ 0.0	1,171,694	▲ 2,853	▲ 0.2	1,165,968	▲ 5,726	▲ 0.5
	教育	1,263,616	▲ 8,714	▲ 0.7	1,252,901	▲ 10,715	▲ 0.8	1,239,730	▲ 13,171	▲ 1.1	
	警察	255,295	1,635	0.6	258,168	2,873	1.1	259,150	982	0.4	
	消防	149,640	1,979	1.3	151,207	1,567	1.0	152,248	1,041	0.7	
計	2,843,098	▲ 5,391	▲ 0.2	2,833,970	▲ 9,128	▲ 0.3	2,817,096	▲ 16,874	▲ 0.6		
公営 企業 等 会 計	病院	221,863	2,323	1.1	224,908	3,045	1.4	227,069	2,161	1.0	
	水道	70,130	▲ 392	▲ 0.6	69,639	▲ 491	▲ 0.7	68,861	▲ 778	▲ 1.1	
	下水道	42,979	513	1.2	43,416	437	1.0	43,393	▲ 23	▲ 0.1	
	交通	46,362	▲ 381	▲ 0.8	46,068	▲ 294	▲ 0.6	44,891	▲ 1,177	▲ 2.6	
	その他	50,049	▲ 523	▲ 1.0	49,117	▲ 932	▲ 1.9	48,184	▲ 933	▲ 1.9	
	計	431,383	1,540	0.4	433,148	1,765	0.4	432,398	▲ 750	▲ 0.2	
総合計			3,274,481	▲ 3,851	▲ 0.1	3,267,118	▲ 7,363	▲ 0.2	3,249,494	▲ 17,624	▲ 0.5

### (2) 都道府県 (表の4)

区分			8			9			10		
			職員数	増減数	増減率	職員数	増減数	増減率	職員数	増減数	増減率
普通 会 計	一般行政	一般管理	234,544	▲ 451	▲ 0.2	234,222	▲ 322	▲ 0.1	232,915	▲ 1,307	▲ 0.6
		福祉関係	87,743	▲ 482	▲ 0.5	86,501	▲ 1,242	▲ 1.4	85,671	▲ 830	▲ 1.0
		計	322,287	▲ 933	▲ 0.3	320,723	▲ 1,564	▲ 0.5	318,586	▲ 2,137	▲ 0.7
	教育	1,017,299	▲ 7,261	▲ 0.7	1,009,120	▲ 8,179	▲ 0.8	999,945	▲ 9,175	▲ 0.9	
	警察	255,295	1,635	0.6	258,168	2,873	1.1	259,150	982	0.4	
	消防	18,416	80	0.4	18,422	6	0.0	18,426	4	0.0	
計	1,613,297	▲ 6,479	▲ 0.4	1,606,433	▲ 6,864	▲ 0.4	1,596,107	▲ 10,326	▲ 0.6		
公営 企業 等 会 計	病院	70,410	479	0.7	71,401	991	1.4	71,990	589	0.8	
	水道	10,899	▲ 14	▲ 0.1	10,852	▲ 47	▲ 0.4	10,760	▲ 92	▲ 0.8	
	下水道	6,508	▲ 79	▲ 1.2	6,551	43	0.7	6,413	▲ 138	▲ 2.1	
	交通	9,197	▲ 81	▲ 0.9	9,353	156	1.7	9,379	26	0.3	
	その他	9,589	▲ 189	▲ 1.9	9,003	▲ 586	▲ 6.1	8,913	▲ 90	▲ 1.0	
	計	106,603	116	0.1	107,160	557	0.5	107,455	295	0.3	
総合計			1,719,900	▲ 6,363	▲ 0.4	1,713,593	▲ 6,307	▲ 0.4	1,703,562	▲ 10,031	▲ 0.6

### (3) 市町村 (表の4)

区分			8			9			10		
			職員数	増減数	増減率	職員数	増減数	増減率	職員数	増減数	増減率
普通 会 計	一般行政	一般管理	463,518	▲ 912	▲ 0.2	461,034	▲ 2,484	▲ 0.5	455,579	▲ 5,455	▲ 1.2
		福祉関係	388,742	1,554	0.4	389,937	1,195	0.3	391,803	1,866	0.5
		計	852,260	642	0.1	850,971	▲ 1,289	▲ 0.2	847,382	▲ 3,589	▲ 0.4
	教育	246,317	▲ 1,453	▲ 0.6	243,781	▲ 2,536	▲ 1.0	239,785	▲ 3,996	▲ 1.6	
	警察	-	-	-	-	-	-	-	-	-	
	消防	131,224	1,899	1.5	132,785	1,561	1.2	133,822	1,037	0.8	
計	1,229,801	1,088	0.1	1,227,537	▲ 2,264	▲ 0.2	1,220,989	▲ 6,548	▲ 0.5		
公営 企業 等 会 計	病院	151,453	1,844	1.2	153,507	2,054	1.4	155,079	1,572	1.0	
	水道	59,231	▲ 378	▲ 0.6	58,787	▲ 444	▲ 0.7	58,101	▲ 686	▲ 1.2	
	下水道	36,471	592	1.6	36,865	394	1.1	36,980	115	0.3	
	交通	37,165	▲ 300	▲ 0.8	36,715	▲ 450	▲ 1.2	35,512	▲ 1,203	▲ 3.3	
	その他	40,460	▲ 334	▲ 0.8	40,114	▲ 346	▲ 0.9	39,271	▲ 843	▲ 2.1	
	計	324,780	1,424	0.4	325,988	1,208	0.4	324,943	▲ 1,045	▲ 0.3	
総合計			1,554,581	2,512	0.2	1,553,525	▲ 1,056	▲ 0.1	1,545,932	▲ 7,593	▲ 0.5

(単位:人、%)

11			12			13			14		
職員数	増減数	増減率	職員数	増減数	増減率	職員数	増減数	増減率	職員数	増減数	増減率
680,172	▲ 8,322	▲ 1.2	671,107	▲ 9,065	▲ 1.3	663,316	▲ 7,791	▲ 1.2	657,068	▲ 6,248	▲ 0.9
481,258	3,784	0.8	480,426	▲ 832	▲ 0.2	450,271	▲ 30,155	▲ 6.3	442,971	▲ 7,300	▲ 1.6
1,161,430	▲ 4,538	▲ 0.4	1,151,533	▲ 9,897	▲ 0.9	1,113,587	▲ 37,946	▲ 3.3	1,100,039	▲ 13,548	▲ 1.2
1,226,549	▲ 13,181	▲ 1.1	1,210,793	▲ 15,756	▲ 1.3	1,194,467	▲ 16,326	▲ 1.3	1,181,307	▲ 13,160	▲ 1.1
259,401	251	0.1	259,615	214	0.1	258,810	▲ 805	▲ 0.3	262,453	3,643	1.4
152,975	727	0.5	153,447	472	0.3	153,925	478	0.3	154,311	386	0.3
2,800,355	▲ 16,741	▲ 0.6	2,775,388	▲ 24,967	▲ 0.9	2,720,789	▲ 54,599	▲ 2.0	2,698,110	▲ 22,679	▲ 0.8
229,487	2,418	1.1	230,484	997	0.4	231,874	1,390	0.6	232,457	583	0.3
67,958	▲ 903	▲ 1.3	66,800	▲ 1,158	▲ 1.7	65,553	▲ 1,247	▲ 1.9	64,092	▲ 1,461	▲ 2.2
43,097	▲ 296	▲ 0.7	42,585	▲ 512	▲ 1.2	41,842	▲ 743	▲ 1.7	40,974	▲ 868	▲ 2.1
43,696	▲ 1,195	▲ 2.7	42,342	▲ 1,354	▲ 3.1	40,657	▲ 1,685	▲ 4.0	38,093	▲ 2,564	▲ 6.3
47,565	▲ 619	▲ 1.3	46,698	▲ 867	▲ 1.8	70,817	24,119	51.6	70,597	▲ 220	▲ 0.3
431,803	▲ 595	▲ 0.1	428,909	▲ 2,894	▲ 0.7	450,743	21,834	5.1	446,213	▲ 4,530	▲ 1.0
3,232,158	▲ 17,336	▲ 0.5	3,204,297	▲ 27,861	▲ 0.9	3,171,532	▲ 32,765	▲ 1.0	3,144,323	▲ 27,209	▲ 0.9

(単位:人、%)

11			12			13			14		
職員数	増減数	増減率	職員数	増減数	増減率	職員数	増減数	増減率	職員数	増減数	増減率
230,891	▲ 2,024	▲ 0.9	227,651	▲ 3,240	▲ 1.4	224,185	▲ 3,466	▲ 1.5	220,601	▲ 3,584	▲ 1.6
84,525	▲ 1,146	▲ 1.3	75,032	▲ 9,493	▲ 11.2	72,792	▲ 2,240	▲ 3.0	71,812	▲ 980	▲ 1.3
315,416	▲ 3,170	▲ 1.0	302,683	▲ 12,733	▲ 4.0	296,977	▲ 5,706	▲ 1.9	292,413	▲ 4,564	▲ 1.5
991,081	▲ 8,864	▲ 0.9	979,778	▲ 11,303	▲ 1.1	968,423	▲ 11,355	▲ 1.2	960,974	▲ 7,449	▲ 0.8
259,401	251	0.1	259,615	214	0.1	258,810	▲ 805	▲ 0.3	262,453	3,643	1.4
18,411	▲ 15	▲ 0.1	18,401	▲ 10	▲ 0.1	18,390	▲ 11	▲ 0.1	18,204	▲ 186	▲ 1.0
1,584,309	▲ 11,798	▲ 0.7	1,560,477	▲ 23,832	▲ 1.5	1,542,600	▲ 17,877	▲ 1.1	1,534,044	▲ 8,556	▲ 0.6
72,513	523	0.7	72,295	▲ 218	▲ 0.3	72,929	634	0.9	72,953	24	0.0
10,731	▲ 29	▲ 0.3	10,529	▲ 202	▲ 1.9	10,326	▲ 203	▲ 1.9	10,048	▲ 278	▲ 2.7
6,303	▲ 110	▲ 1.7	6,174	▲ 129	▲ 2.0	5,928	▲ 246	▲ 4.0	5,572	▲ 356	▲ 6.0
9,299	▲ 80	▲ 0.9	9,135	▲ 164	▲ 1.8	8,715	▲ 420	▲ 4.6	7,971	▲ 744	▲ 8.5
8,698	▲ 215	▲ 2.4	8,334	▲ 364	▲ 4.2	7,969	▲ 365	▲ 4.4	7,753	▲ 216	▲ 2.7
107,544	89	0.1	106,467	▲ 1,077	▲ 1.0	105,867	▲ 600	▲ 0.6	104,297	▲ 1,570	▲ 1.5
1,691,853	▲ 11,709	▲ 0.7	1,666,944	▲ 24,909	▲ 1.5	1,648,467	▲ 18,477	▲ 1.1	1,638,341	▲ 10,126	▲ 0.6

(単位:人、%)

11			12			13			14		
職員数	増減数	増減率	職員数	増減数	増減率	職員数	増減数	増減率	職員数	増減数	増減率
449,281	▲ 6,298	▲ 1.4	443,456	▲ 5,825	▲ 1.3	439,131	▲ 4,325	▲ 1.0	436,467	▲ 2,664	▲ 0.6
396,733	4,930	1.3	405,394	8,661	2.2	377,479	▲ 27,915	▲ 6.9	371,159	▲ 6,320	▲ 1.7
846,014	▲ 1,368	▲ 0.2	848,850	2,836	0.3	816,610	▲ 32,240	▲ 3.8	807,626	▲ 8,984	▲ 1.1
235,468	▲ 4,317	▲ 1.8	231,015	▲ 4,453	▲ 1.9	226,044	▲ 4,971	▲ 2.2	220,333	▲ 5,711	▲ 2.5
-	-	-	-	-	-	-	-	-	-	-	-
134,564	742	0.6	135,046	482	0.4	135,535	489	0.4	136,107	572	0.4
1,216,046	▲ 4,943	▲ 0.4	1,214,911	▲ 1,135	▲ 0.1	1,178,189	▲ 36,722	▲ 3.0	1,164,066	▲ 14,123	▲ 1.2
156,974	1,895	1.2	158,189	1,215	0.8	158,945	756	0.5	159,504	559	0.4
57,227	▲ 874	▲ 1.5	56,271	▲ 956	▲ 1.7	55,227	▲ 1,044	▲ 1.9	54,044	▲ 1,183	▲ 2.1
36,794	▲ 186	▲ 0.5	36,411	▲ 383	▲ 1.0	35,914	▲ 497	▲ 1.4	35,402	▲ 512	▲ 1.4
34,397	▲ 1,115	▲ 3.1	33,207	▲ 1,190	▲ 3.5	31,942	▲ 1,265	▲ 3.8	30,122	▲ 1,820	▲ 5.7
38,867	▲ 404	▲ 1.0	38,364	▲ 503	▲ 1.3	62,848	24,484	63.8	62,844	▲ 4	▲ 0.0
324,259	▲ 684	▲ 0.2	322,442	▲ 1,817	▲ 0.6	344,876	22,434	7.0	341,916	▲ 2,960	▲ 0.9
1,540,305	▲ 5,627	▲ 0.4	1,537,353	▲ 2,952	▲ 0.2	1,523,065	▲ 14,288	▲ 0.9	1,505,982	▲ 17,083	▲ 1.1

## 第5表 職員数の推移

### (1) 全団体 (表の5)

区分			15			16			17		
			職員数	増減数	増減率	職員数	増減数	増減率	職員数	増減数	増減率
普通 会 計	一般行政	一般管理	650,122	▲ 6,946	▲ 1.1	640,766	▲ 9,356	▲ 1.4	627,835	▲ 12,931	▲ 2.0
		福祉関係	435,463	▲ 7,508	▲ 1.7	428,385	▲ 7,078	▲ 1.6	421,025	▲ 7,360	▲ 1.7
		計	1,085,585	▲ 14,454	▲ 1.3	1,069,151	▲ 16,434	▲ 1.5	1,048,860	▲ 20,291	▲ 1.9
	教育	1,168,431	▲ 12,876	▲ 1.1	1,154,416	▲ 14,015	▲ 1.2	1,139,683	▲ 14,733	▲ 1.3	
	警察	266,729	4,276	1.6	270,870	4,141	1.6	274,271	3,401	1.3	
	消防	154,775	464	0.3	155,245	470	0.3	155,693	448	0.3	
計	2,675,520	▲ 22,590	▲ 0.8	2,649,682	▲ 25,838	▲ 1.0	2,618,507	▲ 31,175	▲ 1.2		
公営 企業 等 会 計	病院	233,554	1,097	0.5	232,042	▲ 1,512	▲ 0.6	229,939	▲ 2,103	▲ 0.9	
	水道	62,368	▲ 1,724	▲ 2.7	60,666	▲ 1,702	▲ 2.7	58,846	▲ 1,820	▲ 3.0	
	下水道	39,848	▲ 1,126	▲ 2.7	38,604	▲ 1,244	▲ 3.1	37,070	▲ 1,534	▲ 4.0	
	交通	36,481	▲ 1,612	▲ 4.2	34,651	▲ 1,830	▲ 5.0	32,890	▲ 1,761	▲ 5.1	
	その他	69,233	▲ 1,364	▲ 1.9	67,952	▲ 1,281	▲ 1.9	64,870	▲ 3,082	▲ 4.5	
	計	441,484	▲ 4,729	▲ 1.1	433,915	▲ 7,569	▲ 1.7	423,615	▲ 10,300	▲ 2.4	
総合計			3,117,004	▲ 27,319	▲ 0.9	3,083,597	▲ 33,407	▲ 1.1	3,042,122	▲ 41,475	▲ 1.3

### (2) 都道府県 (表の5)

区分			15			16			17		
			職員数	増減数	増減率	職員数	増減数	増減率	職員数	増減数	増減率
普通 会 計	一般行政	一般管理	217,033	▲ 3,568	▲ 1.6	212,987	▲ 4,046	▲ 1.9	208,886	▲ 4,101	▲ 1.9
		福祉関係	70,251	▲ 1,561	▲ 2.2	69,407	▲ 844	▲ 1.2	68,102	▲ 1,305	▲ 1.9
		計	287,284	▲ 5,129	▲ 1.8	282,394	▲ 4,890	▲ 1.7	276,988	▲ 5,406	▲ 1.9
	教育	954,566	▲ 6,408	▲ 0.7	947,500	▲ 7,066	▲ 0.7	940,521	▲ 6,979	▲ 0.7	
	警察	266,729	4,276	1.6	270,870	4,141	1.6	274,271	3,401	1.3	
	消防	18,194	▲ 10	▲ 0.1	18,340	146	0.8	18,425	85	0.5	
計	1,526,773	▲ 7,271	▲ 0.5	1,519,104	▲ 7,669	▲ 0.5	1,510,205	▲ 8,899	▲ 0.6		
公営 企業 等 会 計	病院	73,443	490	0.7	72,695	▲ 748	▲ 1.0	71,366	▲ 1,329	▲ 1.8	
	水道	9,687	▲ 361	▲ 3.6	9,414	▲ 273	▲ 2.8	9,170	▲ 244	▲ 2.6	
	下水道	5,303	▲ 269	▲ 4.8	5,161	▲ 142	▲ 2.7	5,016	▲ 145	▲ 2.8	
	交通	7,769	▲ 202	▲ 2.5	7,483	▲ 286	▲ 3.7	7,196	▲ 287	▲ 3.8	
	その他	7,341	▲ 412	▲ 5.3	7,065	▲ 276	▲ 3.8	6,675	▲ 390	▲ 5.5	
	計	103,543	▲ 754	▲ 0.7	101,818	▲ 1,725	▲ 1.7	99,423	▲ 2,395	▲ 2.4	
総合計			1,630,316	▲ 8,025	▲ 0.5	1,620,922	▲ 9,394	▲ 0.6	1,609,628	▲ 11,294	▲ 0.7

### (3) 市町村 (表の5)

区分			15			16			17		
			職員数	増減数	増減率	職員数	増減数	増減率	職員数	増減数	増減率
普通 会 計	一般行政	一般管理	433,089	▲ 3,378	▲ 0.8	427,779	▲ 5,310	▲ 1.2	418,949	▲ 8,830	▲ 2.1
		福祉関係	365,212	▲ 5,947	▲ 1.6	358,978	▲ 6,234	▲ 1.7	352,923	▲ 6,055	▲ 1.7
		計	798,301	▲ 9,325	▲ 1.2	786,757	▲ 11,544	▲ 1.4	771,872	▲ 14,885	▲ 1.9
	教育	213,865	▲ 6,468	▲ 2.9	206,916	▲ 6,949	▲ 3.2	199,162	▲ 7,754	▲ 3.7	
	警察	-	-	-	-	-	-	-	-	-	
	消防	136,581	474	0.3	136,905	324	0.2	137,268	363	0.3	
計	1,148,747	▲ 15,319	▲ 1.3	1,130,578	▲ 18,169	▲ 1.6	1,108,302	▲ 22,276	▲ 2.0		
公営 企業 等 会 計	病院	160,111	607	0.4	159,347	▲ 764	▲ 0.5	158,573	▲ 774	▲ 0.5	
	水道	52,681	▲ 1,363	▲ 2.5	51,252	▲ 1,429	▲ 2.7	49,676	▲ 1,576	▲ 3.1	
	下水道	34,545	▲ 857	▲ 2.4	33,443	▲ 1,102	▲ 3.2	32,054	▲ 1,389	▲ 4.2	
	交通	28,712	▲ 1,410	▲ 4.7	27,168	▲ 1,544	▲ 5.4	25,694	▲ 1,474	▲ 5.4	
	その他	61,892	▲ 952	▲ 1.5	60,887	▲ 1,005	▲ 1.6	58,195	▲ 2,692	▲ 4.4	
	計	337,941	▲ 3,975	▲ 1.2	332,097	▲ 5,844	▲ 1.7	324,192	▲ 7,905	▲ 2.4	
総合計			1,486,688	▲ 19,294	▲ 1.3	1,462,675	▲ 24,013	▲ 1.6	1,432,494	▲ 30,181	▲ 2.1



(単位:人、%)

18			19			20			21		
職員数	増減数	増減率	職員数	増減数	増減率	職員数	増減数	増減率	職員数	増減数	増減率
613,801	▲ 14,034	▲ 2.2	599,837	▲ 13,964	▲ 2.3	584,230	▲ 15,607	▲ 2.6	571,902	▲ 12,328	▲ 2.1
413,327	▲ 7,698	▲ 1.8	403,595	▲ 9,732	▲ 2.4	391,784	▲ 11,811	▲ 2.9	382,873	▲ 8,911	▲ 2.3
1,027,128	▲ 21,732	▲ 2.1	1,003,432	▲ 23,696	▲ 2.3	976,014	▲ 27,418	▲ 2.7	954,775	▲ 21,239	▲ 2.2
1,125,715	▲ 13,968	▲ 1.2	1,108,530	▲ 17,185	▲ 1.5	1,090,713	▲ 17,817	▲ 1.6	1,076,358	▲ 14,355	▲ 1.3
277,543	3,272	1.2	280,141	2,598	0.9	281,181	1,040	0.4	280,898	▲ 283	▲ 0.1
156,315	622	0.4	156,886	571	0.4	157,102	216	0.1	157,405	303	0.2
2,586,701	▲ 31,806	▲ 1.2	2,548,989	▲ 37,712	▲ 1.5	2,505,010	▲ 43,979	▲ 1.7	2,469,436	▲ 35,574	▲ 1.4
222,460	▲ 7,479	▲ 3.3	218,383	▲ 4,077	▲ 1.8	214,231	▲ 4,152	▲ 1.9	211,016	▲ 3,215	▲ 1.5
57,059	▲ 1,787	▲ 3.0	55,107	▲ 1,952	▲ 3.4	52,942	▲ 2,165	▲ 3.9	51,043	▲ 1,899	▲ 3.6
36,055	▲ 1,015	▲ 2.7	34,691	▲ 1,364	▲ 3.8	32,928	▲ 1,763	▲ 5.1	31,316	▲ 1,612	▲ 4.9
31,526	▲ 1,364	▲ 4.1	30,011	▲ 1,515	▲ 4.8	28,918	▲ 1,093	▲ 3.6	28,168	▲ 750	▲ 2.6
64,601	▲ 269	▲ 0.4	64,115	▲ 486	▲ 0.8	65,349	1,234	1.9	64,127	▲ 1,222	▲ 1.9
411,701	▲ 11,914	▲ 2.8	402,307	▲ 9,394	▲ 2.3	394,368	▲ 7,939	▲ 2.0	385,670	▲ 8,698	▲ 2.2
2,998,402	▲ 43,720	▲ 1.4	2,951,296	▲ 47,106	▲ 1.6	2,899,378	▲ 51,918	▲ 1.8	2,855,106	▲ 44,272	▲ 1.5

(単位:人、%)

18			19			20			21		
職員数	増減数	増減率	職員数	増減数	増減率	職員数	増減数	増減率	職員数	増減数	増減率
204,907	▲ 3,979	▲ 1.9	199,592	▲ 5,315	▲ 2.6	193,369	▲ 6,223	▲ 3.1	187,503	▲ 5,866	▲ 3.0
66,952	▲ 1,150	▲ 1.7	65,145	▲ 1,807	▲ 2.7	62,756	▲ 2,389	▲ 3.7	61,228	▲ 1,528	▲ 2.4
271,859	▲ 5,129	▲ 1.9	264,737	▲ 7,122	▲ 2.6	256,125	▲ 8,612	▲ 3.3	248,731	▲ 7,394	▲ 2.9
934,834	▲ 5,687	▲ 0.6	925,897	▲ 8,937	▲ 1.0	916,779	▲ 9,118	▲ 1.0	909,680	▲ 7,099	▲ 0.8
277,543	3,272	1.2	280,141	2,598	0.9	281,181	1,040	0.4	280,898	▲ 283	▲ 0.1
18,491	66	0.4	18,512	21	0.1	18,416	▲ 96	▲ 0.5	18,590	174	0.9
1,502,727	▲ 7,478	▲ 0.5	1,489,287	▲ 13,440	▲ 0.9	1,472,501	▲ 16,786	▲ 1.1	1,457,899	▲ 14,602	▲ 1.0
66,398	▲ 4,968	▲ 7.0	64,202	▲ 2,196	▲ 3.3	62,854	▲ 1,348	▲ 2.1	60,523	▲ 2,331	▲ 3.7
8,916	▲ 254	▲ 2.8	8,624	▲ 292	▲ 3.3	8,214	▲ 410	▲ 4.8	7,847	▲ 367	▲ 4.5
4,918	▲ 98	▲ 2.0	4,740	▲ 178	▲ 3.6	4,529	▲ 211	▲ 4.5	4,181	▲ 348	▲ 7.7
7,016	▲ 180	▲ 2.5	6,830	▲ 186	▲ 2.7	6,754	▲ 76	▲ 1.1	6,607	▲ 147	▲ 2.2
6,330	▲ 345	▲ 5.2	6,095	▲ 235	▲ 3.7	5,903	▲ 192	▲ 3.2	5,648	▲ 255	▲ 4.3
93,578	▲ 5,845	▲ 5.9	90,491	▲ 3,087	▲ 3.3	88,254	▲ 2,237	▲ 2.5	84,806	▲ 3,448	▲ 3.9
1,596,305	▲ 13,323	▲ 0.8	1,579,778	▲ 16,527	▲ 1.0	1,560,755	▲ 19,023	▲ 1.2	1,542,705	▲ 18,050	▲ 1.2

(単位:人、%)

18			19			20			21		
職員数	増減数	増減率	職員数	増減数	増減率	職員数	増減数	増減率	職員数	増減数	増減率
408,894	▲ 10,055	▲ 2.4	400,245	▲ 8,649	▲ 2.1	390,861	▲ 9,384	▲ 2.3	384,399	▲ 6,462	▲ 1.7
346,375	▲ 6,548	▲ 1.9	338,450	▲ 7,925	▲ 2.3	329,028	▲ 9,422	▲ 2.8	321,645	▲ 7,383	▲ 2.2
755,269	▲ 16,603	▲ 2.2	738,695	▲ 16,574	▲ 2.2	719,889	▲ 18,806	▲ 2.5	706,044	▲ 13,845	▲ 1.9
190,881	▲ 8,281	▲ 4.2	182,633	▲ 8,248	▲ 4.3	173,934	▲ 8,699	▲ 4.8	166,678	▲ 7,256	▲ 4.2
-	-	-	-	-	-	-	-	-	-	-	-
137,824	556	0.4	138,374	550	0.4	138,686	312	0.2	138,815	129	0.1
1,083,974	▲ 24,328	▲ 2.2	1,059,702	▲ 24,272	▲ 2.2	1,032,509	▲ 27,193	▲ 2.6	1,011,537	▲ 20,972	▲ 2.0
156,062	▲ 2,511	▲ 1.6	154,181	▲ 1,881	▲ 1.2	151,377	▲ 2,804	▲ 1.8	150,493	▲ 884	▲ 0.6
48,143	▲ 1,533	▲ 3.1	46,483	▲ 1,660	▲ 3.4	44,728	▲ 1,755	▲ 3.8	43,196	▲ 1,532	▲ 3.4
31,137	▲ 917	▲ 2.9	29,951	▲ 1,186	▲ 3.8	28,399	▲ 1,552	▲ 5.2	27,135	▲ 1,264	▲ 4.5
24,510	▲ 1,184	▲ 4.6	23,181	▲ 1,329	▲ 5.4	22,164	▲ 1,017	▲ 4.4	21,561	▲ 603	▲ 2.7
58,271	76	0.1	58,020	▲ 251	▲ 0.4	59,446	1,426	2.5	58,479	▲ 967	▲ 1.6
318,123	▲ 6,069	▲ 1.9	311,816	▲ 6,307	▲ 2.0	306,114	▲ 5,702	▲ 1.8	300,864	▲ 5,250	▲ 1.7
1,402,097	▲ 30,397	▲ 2.1	1,371,518	▲ 30,579	▲ 2.2	1,338,623	▲ 32,895	▲ 2.4	1,312,401	▲ 26,222	▲ 2.0

参考1 過去5年間の職員数の増減

区 分				全 団 体			
				平成16年 職 員 数	平成21年 職 員 数	16年と21年の比較	
						増減数	増減率
普 通 行 政 計	一 般 管 理	議 会	13,100	10,510	▲ 2,590	▲ 19.8	
		総務・企画	235,860	215,638	▲ 20,222	▲ 8.6	
		税 務	77,133	70,995	▲ 6,138	▲ 8.0	
		労 働	9,164	7,743	▲ 1,421	▲ 15.5	
		農 林 水 産	106,757	89,548	▲ 17,209	▲ 16.1	
		商 工	29,220	28,330	▲ 890	▲ 3.0	
		土 木	169,532	149,138	▲ 20,394	▲ 12.0	
	小 計	640,766	571,902	▲ 68,864	▲ 10.7		
	福 祉 関 係	民 生	256,280	232,092	▲ 24,188	▲ 9.4	
		衛 生	172,105	150,781	▲ 21,324	▲ 12.4	
小 計		428,385	382,873	▲ 45,512	▲ 10.6		
計	1,069,151	954,775	▲ 114,376	▲ 10.7			
教 育	1,154,416	1,076,358	▲ 78,058	▲ 6.8			
警 察	270,870	280,898	10,028	3.7			
消 防	155,245	157,405	2,160	1.4			
計	2,649,682	2,469,436	▲ 180,246	▲ 6.8			
公 営 企 業 等 会 計	病 院	232,042	211,016	▲ 21,026	▲ 9.1		
	水 道	60,666	51,043	▲ 9,623	▲ 15.9		
	下 水 道	38,604	31,316	▲ 7,288	▲ 18.9		
	交 通	34,651	28,168	▲ 6,483	▲ 18.7		
	そ の 他	67,952	64,127	▲ 3,825	▲ 5.6		
	計	433,915	385,670	▲ 48,245	▲ 11.1		
総 合 計				3,083,597	2,855,106	▲ 228,491	▲ 7.4

(単位：人、%)

都 道 府 県				市 町 村			
平成16年 職員数	平成21年 職員数	16年と21年の比較		平成16年 職員数	平成21年 職員数	16年と21年の比較	
		増減数	増減率			増減数	増減率
1,958	1,865	▲ 93	▲ 4.7	11,142	8,645	▲ 2,497	▲ 22.4
44,513	40,889	▲ 3,624	▲ 8.1	191,347	174,749	▲ 16,598	▲ 8.7
19,409	17,617	▲ 1,792	▲ 9.2	57,724	53,378	▲ 4,346	▲ 7.5
7,413	6,382	▲ 1,031	▲ 13.9	1,751	1,361	▲ 390	▲ 22.3
65,129	56,157	▲ 8,972	▲ 13.8	41,628	33,391	▲ 8,237	▲ 19.8
13,061	11,647	▲ 1,414	▲ 10.8	16,159	16,683	524	3.2
61,504	52,946	▲ 8,558	▲ 13.9	108,028	96,192	▲ 11,836	▲ 11.0
212,987	187,503	▲ 25,484	▲ 12.0	427,779	384,399	▲ 43,380	▲ 10.1
30,104	25,862	▲ 4,242	▲ 14.1	226,176	206,230	▲ 19,946	▲ 8.8
39,303	35,366	▲ 3,937	▲ 10.0	132,802	115,415	▲ 17,387	▲ 13.1
69,407	61,228	▲ 8,179	▲ 11.8	358,978	321,645	▲ 37,333	▲ 10.4
282,394	248,731	▲ 33,663	▲ 11.9	786,757	706,044	▲ 80,713	▲ 10.3
947,500	909,680	▲ 37,820	▲ 4.0	206,916	166,678	▲ 40,238	▲ 19.4
270,870	280,898	10,028	3.7	—	—	—	—
18,340	18,590	250	1.4	136,905	138,815	1,910	1.4
1,519,104	1,457,899	▲ 61,205	▲ 4.0	1,130,578	1,011,537	▲ 119,041	▲ 10.5
72,695	60,523	▲ 12,172	▲ 16.7	159,347	150,493	▲ 8,854	▲ 5.6
9,414	7,847	▲ 1,567	▲ 16.6	51,252	43,196	▲ 8,056	▲ 15.7
5,161	4,181	▲ 980	▲ 19.0	33,443	27,135	▲ 6,308	▲ 18.9
7,483	6,607	▲ 876	▲ 11.7	27,168	21,561	▲ 5,607	▲ 20.6
7,065	5,648	▲ 1,417	▲ 20.1	60,887	58,479	▲ 2,408	▲ 4.0
101,818	84,806	▲ 17,012	▲ 16.7	332,097	300,864	▲ 31,233	▲ 9.4
1,620,922	1,542,705	▲ 78,217	▲ 4.8	1,462,675	1,312,401	▲ 150,274	▲ 10.3

参考2 都道府県及び指定都市における部門別職員数一覽

(単位:人)

	一 般 行 政					教 育	警 察	消 防	普通会計 計	公営企業 等会計	合 計
	一般管理	民生	衛生	福祉関係	計						
北海道	12,137	1,154	2,119	3,273	15,410	48,765	11,780	0	75,955	1,234	77,189
青森	3,248	489	561	1,050	4,298	13,118	2,601	0	20,017	1,031	21,048
岩手	3,352	339	488	827	4,179	13,221	2,432	0	19,832	4,773	24,605
宮城	3,748	564	638	1,202	4,950	18,437	4,198	0	27,585	850	28,435
秋田	3,077	315	423	738	3,815	9,811	2,329	0	15,955	169	16,124
山形	3,335	497	526	1,023	4,358	10,461	2,299	0	17,118	2,444	19,562
福島	4,388	562	656	1,218	5,606	18,215	3,696	0	27,517	907	28,424
茨城	3,952	515	794	1,309	5,261	23,196	5,205	0	33,662	1,394	35,056
栃木	3,655	414	667	1,081	4,736	15,922	3,758	0	24,416	798	25,214
群馬	3,033	451	589	1,040	4,073	15,938	3,781	0	23,792	1,362	25,154
埼玉	5,108	1,026	1,338	2,364	7,472	41,691	12,247	0	61,410	2,245	63,655
千葉	5,399	698	1,295	1,993	7,392	39,325	12,459	0	59,176	3,409	62,585
東京都	12,206	3,360	3,990	7,350	19,556	62,209	46,722	18,590	147,077	19,986	167,063
神奈川県	5,201	1,048	1,232	2,280	7,481	48,238	16,918	0	72,637	3,194	75,831
新潟	4,959	592	680	1,272	6,231	20,573	4,500	0	31,304	3,798	35,102
富山	2,692	399	493	892	3,584	9,075	2,249	0	14,908	1,042	15,950
石川	2,730	328	432	760	3,490	9,339	2,296	0	15,125	1,041	16,166
福井	2,322	251	403	654	2,976	7,847	1,992	0	12,815	951	13,766
山梨	2,313	383	408	791	3,104	8,559	1,909	0	13,572	976	14,548
長野	3,952	466	819	1,285	5,237	18,382	3,826	0	27,445	1,279	28,724
岐阜	3,435	330	599	929	4,364	16,598	3,860	0	24,822	1,733	26,555
静岡	4,566	527	717	1,244	5,810	25,153	6,835	0	37,798	1,131	38,929
愛知	6,425	1,174	1,357	2,531	8,956	46,693	14,008	0	69,657	2,382	72,039
三重	3,500	412	570	982	4,482	14,900	3,403	0	22,785	1,389	24,174
滋賀	2,414	316	489	805	3,219	11,664	2,514	0	17,397	1,074	18,471
京都	3,304	345	532	877	4,181	17,253	7,018	0	28,452	689	29,141
大阪	6,097	1,005	1,608	2,613	8,710	51,966	22,865	0	83,541	1,024	84,565
兵庫	5,935	541	1,037	1,578	7,513	37,005	12,199	0	56,717	4,868	61,585
奈良	2,514	323	435	758	3,272	9,764	2,707	0	15,743	1,254	16,997
和歌山	2,851	307	447	754	3,605	9,536	2,453	0	15,594	265	15,859
鳥取	2,277	445	369	814	3,091	6,051	1,425	0	10,567	947	11,514
島根	2,792	246	465	711	3,503	7,858	1,781	0	13,142	1,039	14,181
岡山	3,308	394	528	922	4,230	15,252	3,903	0	23,385	145	23,530
広島	3,852	378	680	1,058	4,910	19,620	5,578	0	30,108	1,240	31,348
山口	3,277	289	591	880	4,157	12,339	3,528	0	20,024	809	20,833
徳島	2,646	263	437	700	3,346	7,572	1,816	0	12,734	953	13,687
香川	2,156	320	390	710	2,866	8,340	2,025	0	13,231	1,206	14,437
愛媛	3,115	349	518	867	3,982	13,046	2,785	0	19,813	2,070	21,883
高知	2,809	351	402	753	3,562	8,246	1,867	0	13,675	726	14,401
福岡	6,036	997	967	1,964	8,000	31,652	11,389	0	51,041	138	51,179
佐賀	2,380	429	427	856	3,236	8,317	1,929	0	13,482	529	14,011
長崎	3,485	397	508	905	4,390	13,284	3,495	0	21,169	362	21,531
熊本	3,674	453	600	1,053	4,727	14,904	3,427	0	23,058	193	23,251
大分	3,257	241	458	699	3,956	10,508	2,367	0	16,831	762	17,593
宮崎	3,114	330	425	755	3,869	10,210	2,298	0	16,377	1,394	17,771
鹿児島	4,396	480	658	1,138	5,534	16,247	3,370	0	25,151	938	26,089
沖縄	3,081	369	601	970	4,051	13,380	2,856	0	20,287	2,663	22,950
計	187,503	25,862	35,366	61,228	248,731	909,680	280,898	18,590	1,457,899	84,806	1,542,705
札幌市	3,653	1,828	1,542	3,370	7,023	2,115	0	1,880	11,018	3,518	14,536
仙台市	2,098	1,306	768	2,074	4,172	1,279	0	1,068	6,519	3,034	9,553
さいたま市	2,392	1,634	1,058	2,692	5,084	1,434	0	1,246	7,764	1,448	9,212
千葉市	2,131	1,412	681	2,093	4,224	1,137	0	944	6,305	1,188	7,493
横浜市	6,366	3,844	3,522	7,366	13,732	2,651	0	3,387	19,770	7,809	27,579
川崎市	3,096	2,397	2,076	4,473	7,569	1,434	0	1,438	10,441	3,352	13,793
新潟市	2,098	1,216	677	1,893	3,991	1,107	0	902	6,000	1,593	7,593
静岡市	1,697	858	630	1,488	3,185	864	0	756	4,805	1,653	6,458
浜松市	1,984	707	676	1,383	3,367	1,105	0	883	5,355	571	5,926
名古屋市	5,504	3,557	2,944	6,501	12,005	3,202	0	2,384	17,591	9,221	26,812
京都市	3,727	1,962	2,015	3,977	7,704	2,065	0	1,935	11,704	3,878	15,582
大阪市	8,092	4,397	4,869	9,266	17,358	4,972	0	3,449	25,779	14,158	39,937
堺市	1,892	1,087	701	1,788	3,680	786	0	936	5,402	1,286	6,688
神戸市	3,839	2,575	1,943	4,518	8,357	2,368	0	1,456	12,181	4,386	16,567
岡山市	1,479	1,069	742	1,811	3,290	940	0	645	4,875	1,103	5,978
広島市	2,749	1,838	949	2,787	5,536	1,643	0	1,334	8,513	3,339	11,852
北九州市	2,937	1,156	899	2,055	4,992	938	0	985	6,915	2,062	8,977
福岡市	3,487	1,164	862	2,026	5,513	1,320	0	1,038	7,871	2,396	10,267
計	59,221	34,007	27,554	61,561	120,782	31,360	0	26,666	178,808	65,995	244,803

参考3 市町村(指定都市を除く)における都道府県別・部門別職員数一覧

(単位:人)

	一般行政			教育	警察	消防	普通会計計	公営企業等会計	合計
	一般管理	福祉関係	計						
北海道	16,992	9,655	26,647	6,229	0	7,131	40,007	16,351	56,358
青森	5,726	2,860	8,586	1,924	0	2,536	13,046	6,775	19,821
岩手	5,713	3,062	8,775	2,332	0	1,925	13,032	2,429	15,461
宮城	5,396	3,639	9,035	2,659	0	1,911	13,605	5,564	19,169
秋田	5,008	2,969	7,977	2,088	0	2,004	12,069	4,115	16,184
山形	4,624	2,567	7,191	1,966	0	1,483	10,640	4,663	15,303
福島	7,771	4,486	12,257	3,157	0	2,402	17,816	4,617	22,433
茨城	10,056	5,821	15,877	3,984	0	4,352	24,213	3,443	27,656
栃木	6,767	4,204	10,971	2,706	0	2,364	16,041	2,131	18,172
群馬	6,861	3,766	10,627	3,773	0	2,469	16,869	5,691	22,560
埼玉	15,033	12,010	27,043	6,118	0	6,826	39,987	7,235	47,222
千葉	13,842	12,232	26,074	6,520	0	6,733	39,327	9,674	49,001
東京	29,302	43,503	72,805	13,525	0	258	86,588	8,288	94,876
神奈川	9,891	7,891	17,782	3,872	0	4,490	26,144	6,207	32,351
新潟	6,730	5,401	12,131	2,494	0	2,341	16,966	3,104	20,070
富山	3,408	3,422	6,830	1,500	0	1,278	9,608	4,215	13,823
石川	3,569	3,344	6,913	1,567	0	1,444	9,924	4,341	14,265
福井	3,059	2,310	5,369	1,418	0	1,195	7,982	2,168	10,150
山梨	3,377	2,268	5,645	1,241	0	1,112	7,998	2,680	10,678
長野	8,326	6,668	14,994	2,601	0	2,442	20,037	6,980	27,017
岐阜	6,742	5,447	12,189	2,897	0	2,687	17,773	6,236	24,009
静岡	6,947	4,601	11,548	3,271	0	2,735	17,554	8,177	25,731
愛知	12,685	13,579	26,264	4,120	0	5,424	35,808	13,350	49,158
三重	5,975	5,127	11,102	2,637	0	2,404	16,143	4,894	21,037
滋賀	4,072	3,400	7,472	2,452	0	1,521	11,445	4,929	16,374
京都	3,842	3,350	7,192	1,352	0	1,488	10,032	3,072	13,104
大阪	11,171	12,726	23,897	6,106	0	5,195	35,198	10,218	45,416
兵庫	10,630	8,408	19,038	5,749	0	4,170	28,957	11,861	40,818
奈良	4,218	4,304	8,522	2,474	0	1,765	12,761	2,798	15,559
和歌山	3,863	3,283	7,146	1,412	0	1,461	10,019	4,460	14,479
鳥取	2,276	1,913	4,189	592	0	730	5,511	1,745	7,256
島根	3,486	1,844	5,330	1,206	0	1,127	7,663	2,757	10,420
岡山	4,387	3,220	7,607	2,212	0	1,645	11,464	2,847	14,311
広島	5,985	4,742	10,727	2,282	0	2,255	15,264	4,649	19,913
山口	5,719	3,651	9,370	1,806	0	1,902	13,078	4,131	17,209
徳島	2,925	2,949	5,874	1,732	0	1,010	8,616	1,954	10,570
香川	2,816	2,713	5,529	1,618	0	1,160	8,307	3,244	11,551
愛媛	5,087	3,895	8,982	1,854	0	1,778	12,614	3,787	16,401
高知	3,124	2,975	6,099	1,142	0	1,123	8,364	3,117	11,481
福岡	8,206	5,162	13,368	2,969	0	2,657	18,994	4,282	23,276
佐賀	3,438	1,859	5,297	1,138	0	1,076	7,511	1,894	9,405
長崎	5,731	3,092	8,823	1,611	0	1,668	12,102	4,877	16,979
熊本	7,645	4,301	11,946	2,405	0	2,151	16,502	5,333	21,835
大分	4,907	2,684	7,591	1,745	0	1,540	10,876	2,279	13,155
宮崎	4,822	2,268	7,090	1,291	0	1,128	9,509	2,040	11,549
鹿児島	8,123	3,575	11,698	2,972	0	2,169	16,839	3,637	20,476
沖縄	4,905	2,938	7,843	2,599	0	1,484	11,926	1,630	13,556
計	325,178	260,084	585,262	135,318	0	112,149	832,729	234,869	1,067,598

※この表は、市(指定都市を除く)、特別区、町村、一部事務組合等の職員を都道府県別に集計したものである。

### 参考4 団体区分別の職員数と増減状況

(単位:人、%)

区 分	昭和50年	昭和58年	昭和63年	平成6年	平成21年	H21-S50		H21-H6	
						増減数	増減率	増減数	増減率
都道府県	1,592,340	1,743,024	1,741,975	1,734,665	1,542,705	▲ 49,635	▲ 3.1	▲ 191,960	▲ 11.1
大都市	202,332	226,335	226,633	251,244	244,803	42,471	21.0	▲ 6,441	▲ 2.6
市町村	1,145,394	1,262,291	1,246,862	1,296,583	1,067,598	▲ 77,796	▲ 6.8	▲ 228,985	▲ 17.7
(うち市・区)	—	795,859	787,498	805,592	814,207	—	—	8,615	1.1
合 計	2,940,066	3,231,650	3,215,470	3,282,492	2,855,106	▲ 84,960	▲ 2.9	▲ 427,386	▲ 13.0

### 参考5 部門別の職員数と増減状況

(単位:人、%)

区 分	昭和50年	昭和58年	昭和63年	平成6年	平成21年	H21-S50		H21-H6		
						増減数	増減率	増減数	増減率	
普通 会 計	一般管理	695,928	690,355	676,410	699,878	571,902	▲ 124,026	▲ 17.8	▲ 127,976	▲ 18.3
	福祉関係	402,606	468,546	455,117	474,636	382,873	▲ 19,733	▲ 4.9	▲ 91,763	▲ 19.3
	小計	1,098,534	1,158,901	1,131,527	1,174,514	954,775	▲ 143,759	▲ 13.1	▲ 219,739	▲ 18.7
	教育	1,145,071	1,309,398	1,300,684	1,281,001	1,076,358	▲ 68,713	▲ 6.0	▲ 204,643	▲ 16.0
	警察	225,900	245,047	250,240	253,994	280,898	54,998	24.3	26,904	10.6
公営 企 業 等 会 計	消防	105,305	127,251	131,731	145,535	157,405	52,100	49.5	11,870	8.2
	計	2,574,810	2,840,597	2,814,182	2,855,044	2,469,436	▲ 105,374	▲ 4.1	▲ 385,608	▲ 13.5
	病院	137,538	175,644	192,051	216,538	211,016	73,478	53.4	▲ 5,522	▲ 2.6
	水道	76,033	75,129	72,042	70,912	51,043	▲ 24,990	▲ 32.9	▲ 19,869	▲ 28.0
	下水道	24,366	32,294	35,418	41,875	31,316	6,950	28.5	▲ 10,559	▲ 25.2
合 計	交通	59,441	52,499	49,373	47,205	28,168	▲ 31,273	▲ 52.6	▲ 19,037	▲ 40.3
	その他	67,878	55,487	52,404	50,918	64,127	▲ 3,751	▲ 5.5	13,209	25.9
計	365,256	391,053	401,288	427,448	385,670	20,414	5.6	▲ 41,778	▲ 9.8	
合 計	2,940,066	3,231,650	3,215,470	3,282,492	2,855,106	▲ 84,960	▲ 2.9	▲ 427,386	▲ 13.0	

(注) 1 本表は、図表-11(総職員数の推移)を団体区分別(参考4)、部門別(参考5)に示したものである。

2 各年4月1日の職員数である。

3 昭和50年は定員管理調査の開始年である。

4 「大都市」は、政令指定都市である。

(政令指定都市の数は、昭和50年は9市、昭和58年及び昭和63年は10市、平成6年は12市、平成21年は18市。)

**問い合わせ先**

**総務省自治行政局公務員部  
給与能率推進室 定員管理係**

**電話 03(5253)5111 (代表)  
03(5253)5549 (直通)**