

平成22年

地方公共団体定員管理調査結果

平成23年1月

**総務省自治行政局公務員部
給与能率推進室**

目 次

平成22年 地方公共団体定員管理調査の概要	1
平成22年 地方公共団体定員管理調査結果の概要	
1 職員数の状況	3
(1) 総職員数	3
① 総職員数の団体区分別構成	3
② 総職員数の部門別構成	4
(2) 行政部門別職員数の状況	5
① 一般行政部門	5
② 教育、警察、消防部門	6
③ 公営企業等会計部門	7
(参考)団体区分別の部門別構成	8
2 職員数の増減状況	10
(1) 総職員数の増減状況	10
(2) 行政部門別職員数の増減状況	11
① 一般行政部門	11
② 教育、警察、消防部門	12
③ 公営企業等会計部門	13
(3) 団体区分別職員数の増減状況	14
① 都道府県	14
② 市町村	15
3 職種別職員数の増減状況(総職員)	16
統 計 表	
第1表 職員数	18
第2表 対前年比部門別職員数	20
第3表 小部門別職員数	24
第3表一付表 小部門別職員数の増減順位	28
(1) 増 員	28
(2) 減 員	28
第4表 職種別職員数	30
第4表一付表1 職種別大部門別職員数	34
(1) 全団体	34
(2) 都道府県	35
(3) 市町村	36

第4表－付表2 職種別大部門別職員数増減数・増減率(対前年)	38
(1) 全団体	38
(2) 都道府県	40
(3) 市町村	42
第5表 職員数の推移	44
(1) 全団体	44
(2) 都道府県	44
(3) 市町村	44
参考1 過去5年間の職員数の増減	56
参考2 都道府県及び指定都市における部門別職員数一覧	58
参考3 市町村(指定都市を除く)における都道府県別・部門別職員数一覧	59
参考4 団体区分別の職員数と増減状況	60
参考5 部門別の職員数と増減状況	60

平成22年 地方公共団体定員管理調査の概要

1 調査目的

地方公共団体の職員数や部門別の配置等の実態を調査し、適正な定員管理に資することを目的とする。

2 調査対象団体

都道府県、指定都市、市、特別区、町村及び一部事務組合等の全地方公共団体。

注)「一部事務組合等」には、広域連合、財産区及び地方開発事業団を含む(以下、同じ。)

3 調査時点

平成22年4月1日現在。

なお、本調査は昭和50年から毎年度4月1日を基準に調査を行っている。

4 調査対象職員

(1) 一般職に属する常勤の職員を対象とする。

注)次の職員が含まれる。

- ・ 常勤の教育長
- ・ 地方公務員法第28条の4第1項及び第28条の6第1項の規定により採用された再任用職員
- ・ 地方公共団体の一般職の任期付職員の採用に関する法律第3条及び第4条の規定に基づき任期を定めて採用された職員
- ・ 地方公共団体の一般職の任期付研究員の採用に関する法律第3条の規定に基づき任期を定めて採用された職員
- ・ 地方公務員の育児休業等に関する法律第6条第1項第1号の規定に基づき任期を定めて採用された職員

(2) いわゆる「臨時又は非常勤の職員」は調査対象としていない。

ただし、次の要件に該当する「臨時又は非常勤の職員」に限り調査対象としている。

- ・ 一般職に属する臨時又は非常勤の職員で、その職名のいかんを問わず、勤務時間が一般職に属する常勤の職員と同様に定められている者で、その勤務した日(法令の規定により、勤務を要しないこととされ又は休暇を与えられた日を含む。)が18日以上ある月が平成22年4月1日現在において引き続いて12月を超える職員
- ・ 平成22年4月1日現在、この要件に該当する職員数は2,290人、地方公務員総数に占める割合は0.1%であり、表中「臨時職員」と表示している。

※特定地方独立行政法人の職員(平成22年4月1日現在:4,580人)は調査対象としていない。

5 留意事項

- (1) 市町村立学校職員給与負担法第1条及び第2条に規定する職員(県費負担教職員)は、都道府県職員に計上している。
- (2) 職員の部門別分類は、それぞれの区分に従い職務中心にとらえており、必ずしも各団体の組織と一致しない。
- (3) 地方公務員給与実態調査の職員数との対応関係は次のとおり。
定員管理調査の総職員数 — 常勤の教育長数
= 給与実態調査の総職員数 — 特定地方独立行政法人の総職員数
- (4) 前年職員数は、当該年の4月1日時点の団体区分のまま計上した数値である。

6 主な用語の定義

- 「市町村」 …… 指定都市、指定都市を除く市、特別区、町村、一部事務組合等の総称である。
- 「一般行政部門」 …… 議会事務局、総務・企画、税務、労働、農林水産、商工、土木、民生、衛生の各部門(教育、公安を除く各種行政委員会を含む。)の総称である。
- 「一般管理」 …… 一般行政部門のうち民生及び衛生の両部門を除く各部門の総称である。
- 「福祉関係」 …… 一般行政部門のうち民生及び衛生の両部門を合わせたものである。
- 「公営企業等会計部門」 …… 病院、水道、下水道、交通、その他(国保事業、収益事業、介護保険事業、その他)の各部門の総称である。

平成22年 地方公共団体定員管理調査結果の概要

1 職員数の状況

(1) 総職員数

① 総職員数の団体区分別構成

図表-1 総職員数の団体区分別構成

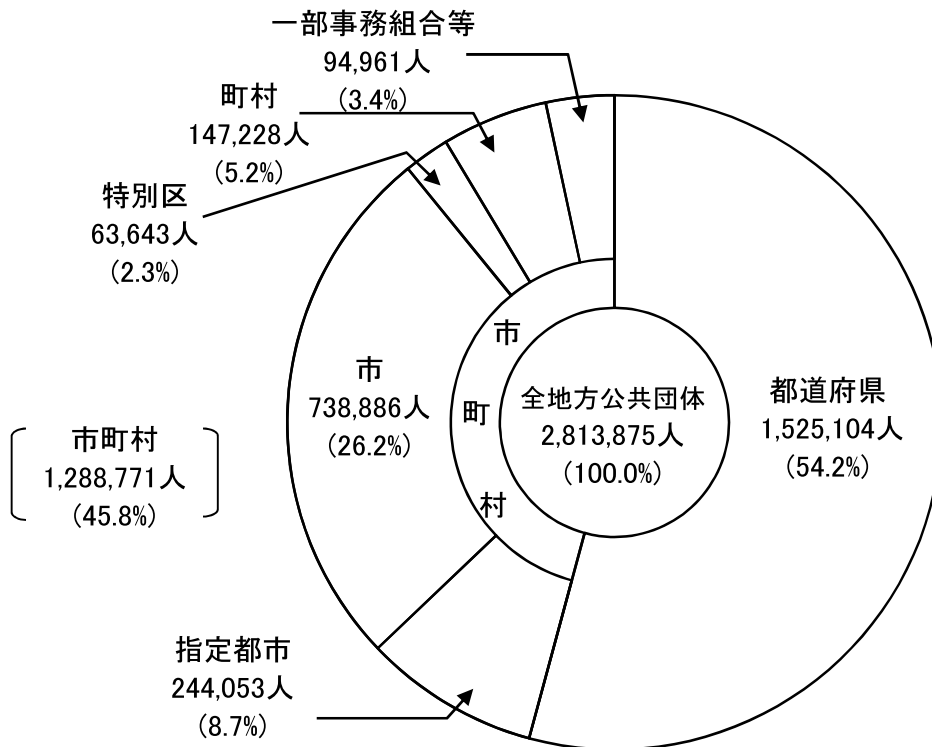

平成22年4月1日現在の地方公共団体の総職員数は、平成7年から16年連続して減少し、2,813,875人となった。

これを団体区分別にみると、都道府県が 1,525,104人で総職員数の 54.2%を占めている。以下、指定都市 244,053人(構成比 8.7%)、指定都市を除く市(以下「市」という。) 738,886人(同 26.2%)、特別区 63,643人(同 2.3%)、町村 147,228人(同 5.2%)、一部事務組合等 94,961人(同 3.4%)となっている。

② 総職員数の部門別構成

図表-2 総職員数の部門別構成

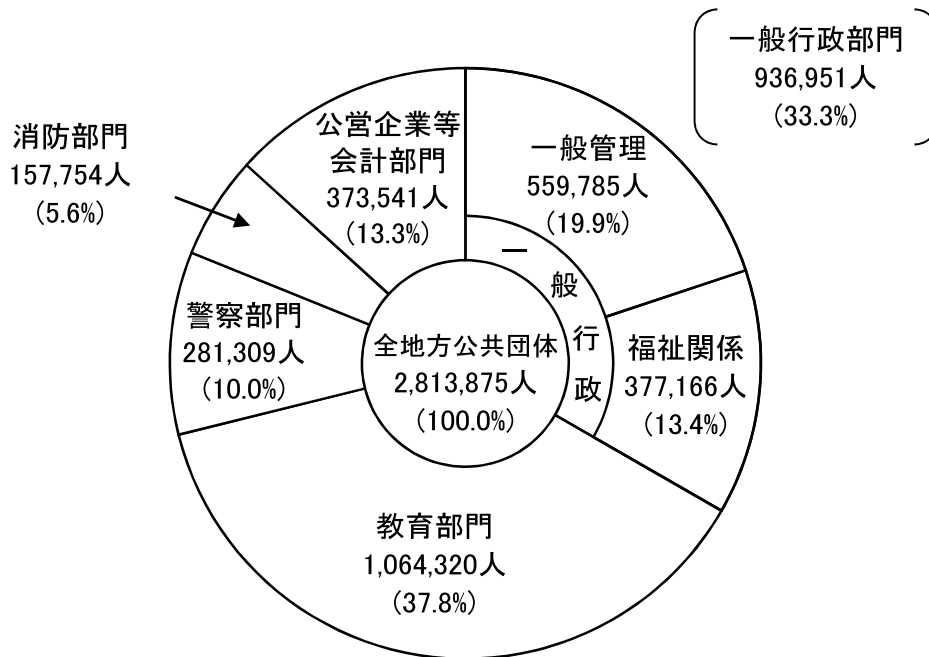

総職員数の構成を部門別にみると、教育部門が 1,064,320人(構成比 37.8%)と最も多く、以下、一般行政部門のうち的一般管理 559,785人(同 19.9%)、福祉関係 377,166人(同 13.4%)、公営企業等会計部門 373,541人(同 13.3%)、警察部門 281,309人(同 10.0%)、消防部門 157,754人(同 5.6%)となっている。

また、一般管理と福祉関係を合わせた一般行政部門は 936,951人(同 33.3%)、公営企業等会計部門を除く普通会計部門の職員数は 2,440,334人(同 86.7%)となっている。

なお、国が定員に関する基準を幅広く定めている福祉関係、教育部門、警察部門、消防部門は 1,880,549人(同 66.8%)となっている。

(2) 行政部門別職員数の状況

① 一般行政部門

図表-3 部門別構成

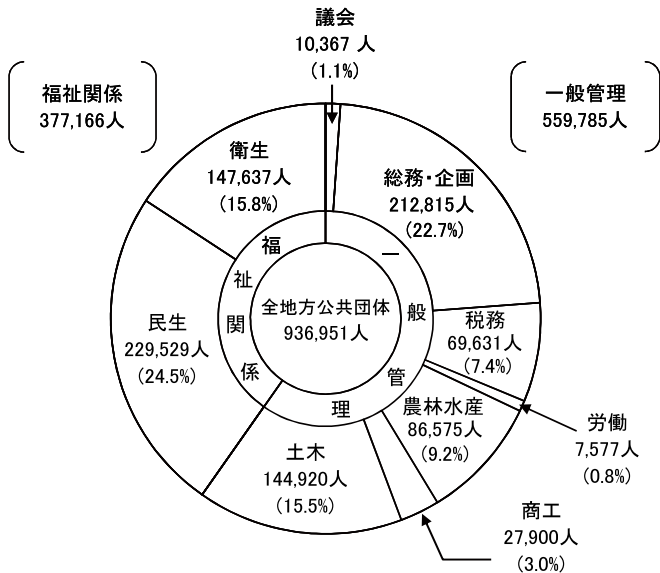

図表-4 団体区別構成

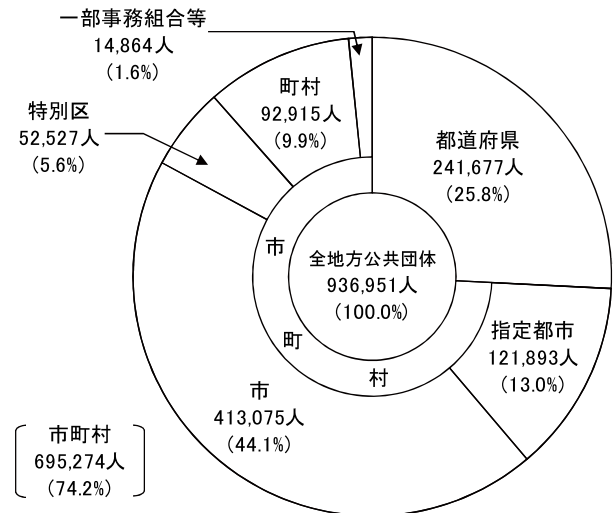

平成22年4月1日現在の地方公共団体の一般行政部門の職員数は、936,951人である。

一般行政部門における職員数の構成を部門別にみると、民生が 229,529人（構成比 24.5%）と最も多く、以下、総務・企画 212,815人（同 22.7%）、衛生 147,637人（同 15.8%）、土木 144,920人（同 15.5%）、農林水産 86,575人（同 9.2%）、税務 69,631人（同 7.4%）等となっている。

これを団体区別にみると、都道府県が 241,677人（構成比 25.8%）、指定都市 121,893人（同 13.0%）、市 413,075人（同 44.1%）、特別区 52,527人（同 5.6%）、町村 92,915人（同 9.9%）、一部事務組合等 14,864人（同 1.6%）となっている。

② 教育、警察、消防部門

図表-5 部門別構成

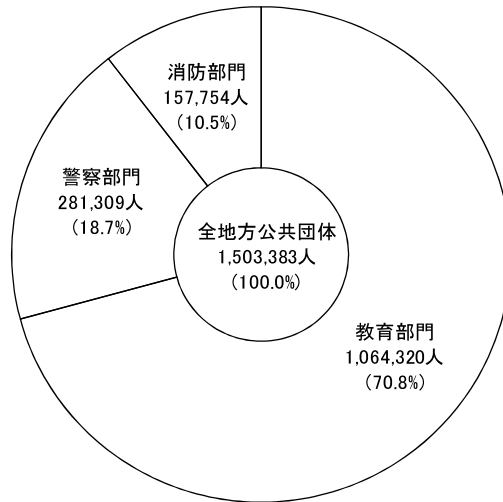

図表-6 教育部門の団体区分別構成

図表-7 消防部門の団体区分別構成

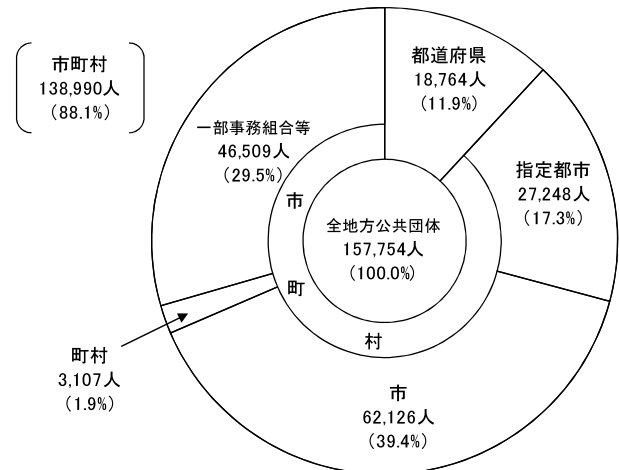
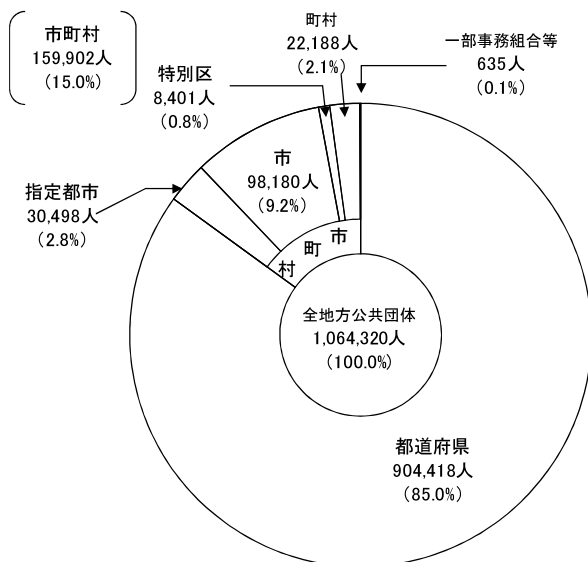

平成22年4月1日現在の教育、警察、消防部門を合わせた職員数は、1,503,383人である。

教育部門を団体区別にみると、都道府県が 904,418人(構成比 85.0%)、指定都市 30,498人(同 2.8%)、市 98,180人(同 9.2%)、特別区 8,401人(同 0.8%)、町村 22,188人(同 2.1%)、一部事務組合等 635人(同 0.1%)となっている。

警察部門については、全職員が都道府県である。

消防部門を団体区別にみると、都道府県が 18,764人(構成比 11.9%)、指定都市 27,248人(同 17.3%)、市 62,126人(同 39.4%)、町村 3,107人(同 1.9%)、一部事務組合等 46,509人(同 29.5%)となっている。

③ 公営企業等会計部門

図表-8 部門別構成

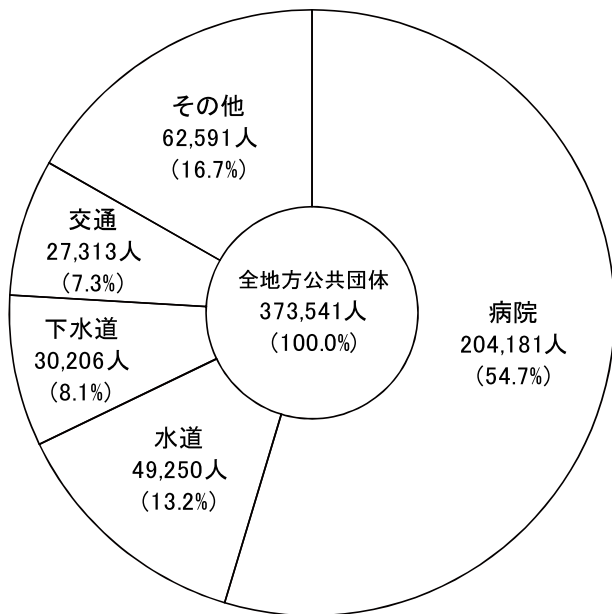

図表-9 団体区分別構成

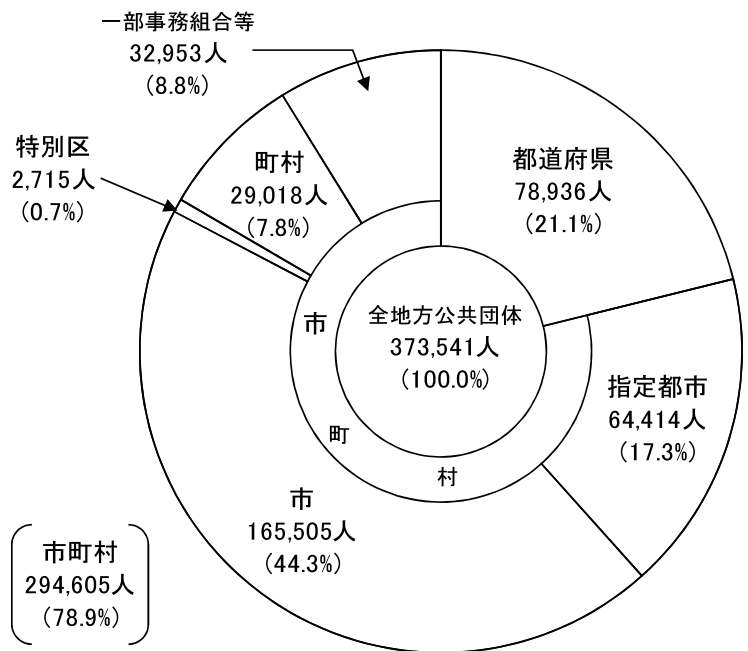

平成22年4月1日現在の公営企業等会計部門の職員数は、373,541人である。

公営企業等会計部門の職員数の構成を部門別にみると、病院が 204,181人と全体の 54.7% を占め、以下、水道 49,250人(構成比 13.2%)、下水道 30,206人(同 8.1%)、交通 27,313人(同 7.3%)、その他 62,591人(同 16.7%)となっている。

これを団体区分別にみると、都道府県が 78,936人(構成比 21.1%)、指定都市 64,414人(同 17.3%)、市 165,505人(同 44.3%)、特別区 2,715人(同 0.7%)、町村 29,018人(同 7.8%)、一部事務組合等 32,953人(同 8.8%)となっている。

(参考)団体区分別の部門別構成

① 都道府県

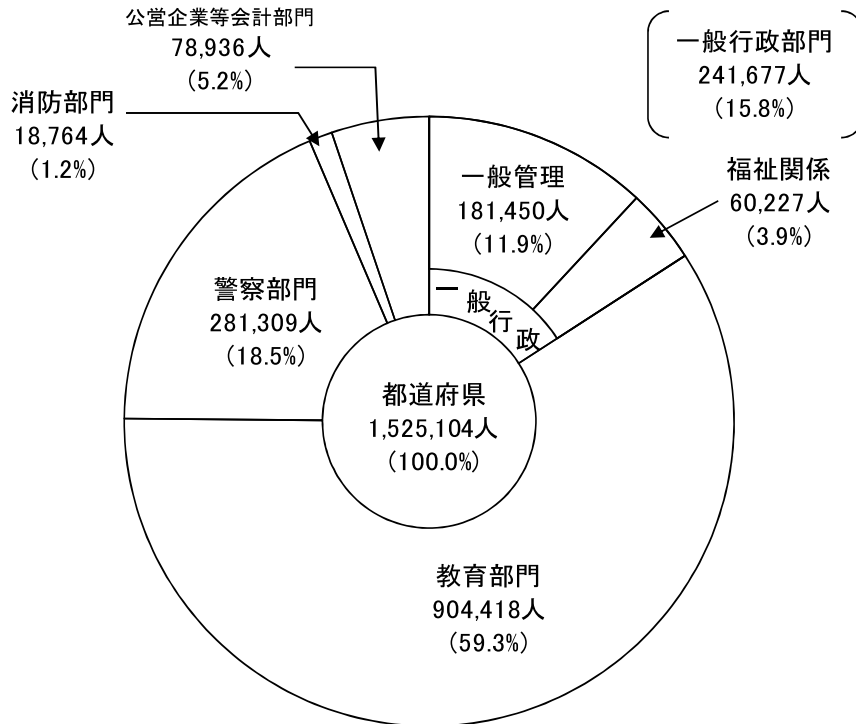

② 市町村

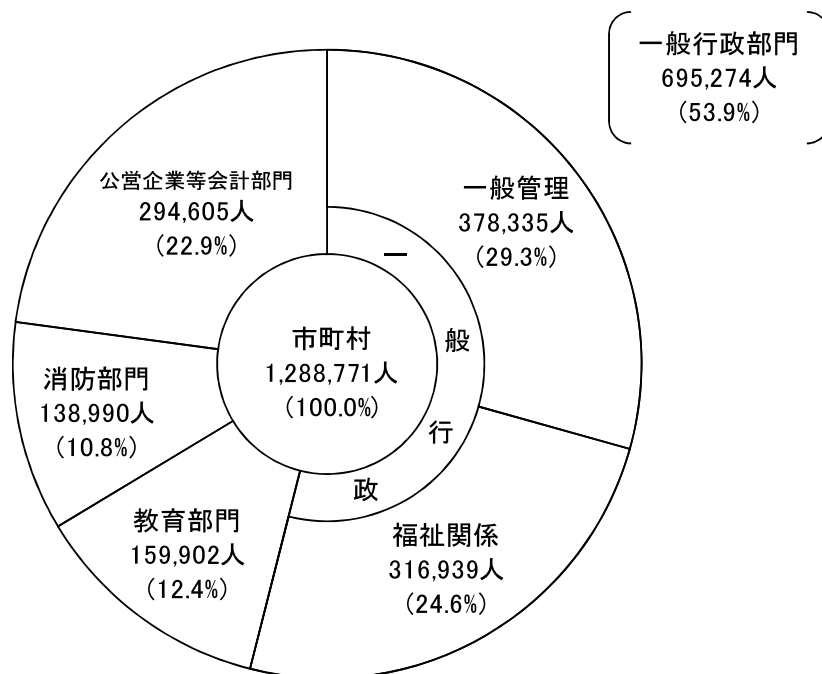

③ 市町村の内訳

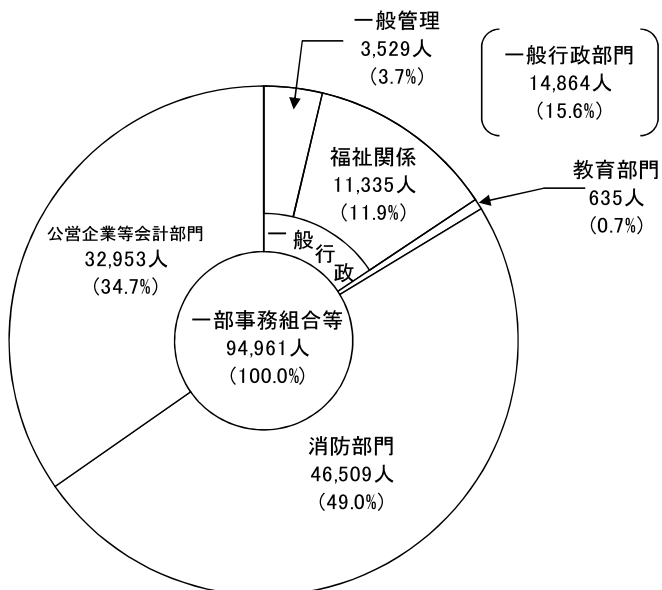
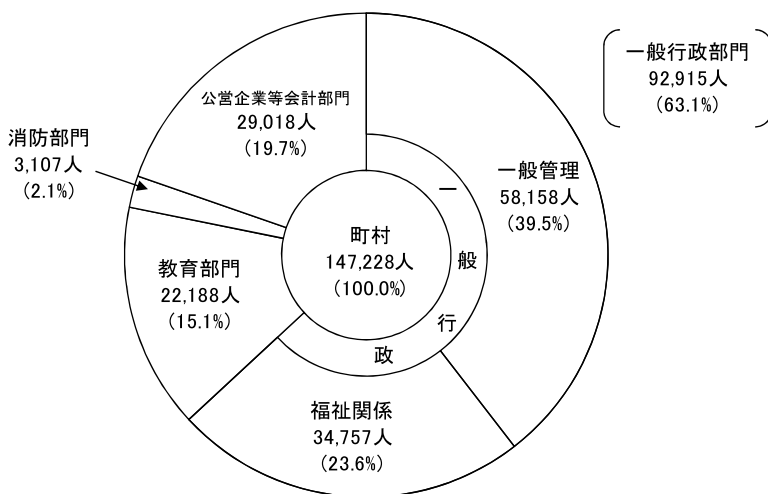
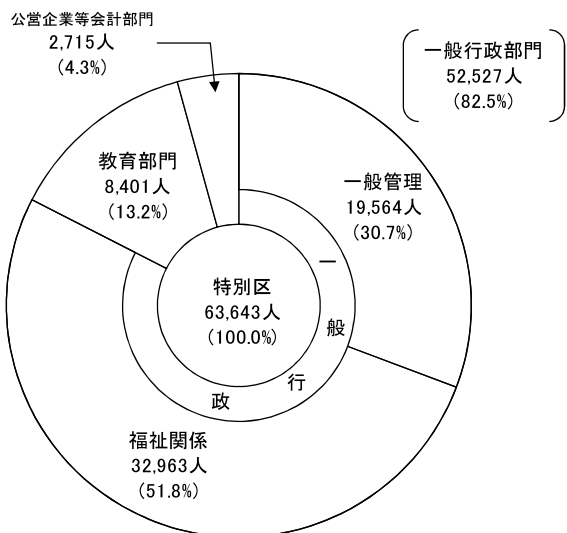
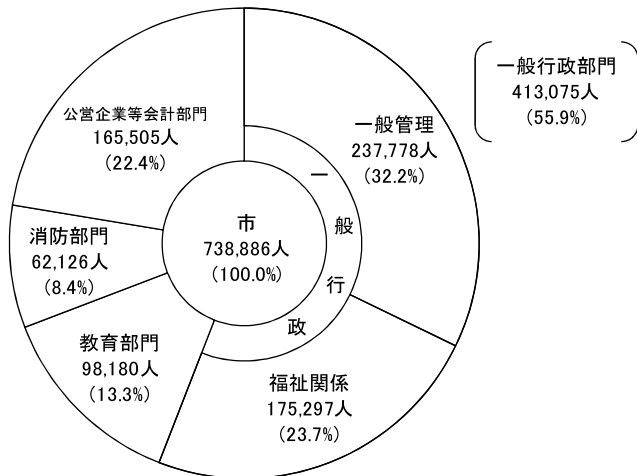
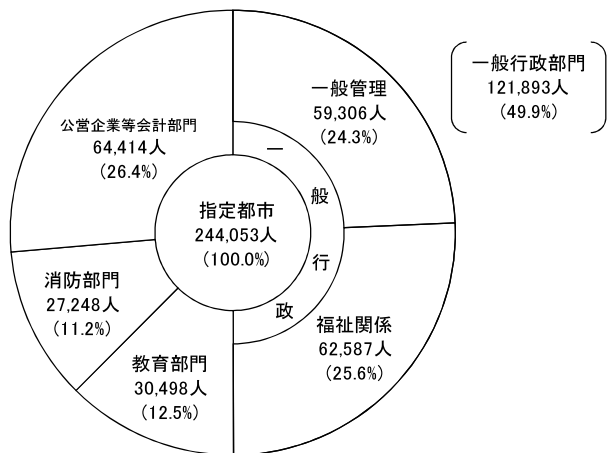

2 職員数の増減状況

(1) 総職員数の増減状況

図表-10 団体区分別職員数の推移

	全団体			都道府県			市町村		
	総職員数	増減数	対前年増減率	総職員数	増減数	対前年増減率	総職員数	増減数	対前年増減率
	人	人	%	人	人	%	人	人	%
50年	2,940,066	82,730	2.9	1,592,340	33,447	2.1	1,347,726	49,283	3.8
51年	2,968,675	28,609	1.0	1,607,654	15,314	1.0	1,361,021	13,295	1.0
52年	3,012,304	43,629	1.5	1,629,039	21,385	1.3	1,383,265	22,244	1.6
53年	3,065,674	53,370	1.8	1,654,996	25,957	1.6	1,410,678	27,413	2.0
54年	3,118,275	52,601	1.7	1,679,928	24,932	1.5	1,438,347	27,669	2.0
55年	3,167,744	49,469	1.6	1,705,587	25,659	1.5	1,462,157	23,810	1.7
56年	3,205,718	37,974	1.2	1,725,090	19,503	1.1	1,480,628	18,471	1.3
57年	3,224,815	19,097	0.6	1,737,629	12,539	0.7	1,487,186	6,558	0.4
58年	3,231,650	6,835	0.2	1,743,024	5,395	0.3	1,488,626	1,440	0.1
59年	3,230,740	▲ 910	▲ 0.0	1,743,236	212	0.0	1,487,504	▲ 1,122	▲ 0.1
60年	3,222,019	▲ 8,721	▲ 0.3	1,744,633	1,397	0.1	1,477,386	▲ 10,118	▲ 0.7
61年	3,217,016	▲ 5,003	▲ 0.2	1,743,600	▲ 1,033	▲ 0.1	1,473,416	▲ 3,970	▲ 0.3
62年	3,216,930	▲ 86	▲ 0.0	1,744,787	1,187	0.1	1,472,143	▲ 1,273	▲ 0.1
63年	3,215,470	▲ 1,460	▲ 0.0	1,741,975	▲ 2,812	▲ 0.2	1,473,495	1,352	0.1
元年	3,218,752	3,282	0.1	1,741,179	▲ 796	▲ 0.0	1,477,573	4,078	0.3
2年	3,228,318	9,566	0.3	1,741,447	268	0.0	1,486,871	9,298	0.6
3年	3,241,911	13,593	0.4	1,744,376	2,929	0.2	1,497,535	10,664	0.7
4年	3,254,291	12,380	0.4	1,742,121	▲ 2,255	▲ 0.1	1,512,170	14,635	1.0
5年	3,270,799	16,508	0.5	1,739,214	▲ 2,907	▲ 0.2	1,531,585	19,415	1.3
6年	3,282,492	11,693	0.4	1,734,665	▲ 4,549	▲ 0.3	1,547,827	16,242	1.1
7年	3,278,332	▲ 4,160	▲ 0.1	1,726,263	▲ 8,402	▲ 0.5	1,552,069	4,242	0.3
8年	3,274,481	▲ 3,851	▲ 0.1	1,719,900	▲ 6,363	▲ 0.4	1,554,581	2,512	0.2
9年	3,267,118	▲ 7,363	▲ 0.2	1,713,593	▲ 6,307	▲ 0.4	1,553,525	▲ 1,056	▲ 0.1
10年	3,249,494	▲ 17,624	▲ 0.5	1,703,562	▲ 10,031	▲ 0.6	1,545,932	▲ 7,593	▲ 0.5
11年	3,232,158	▲ 17,336	▲ 0.5	1,691,853	▲ 11,709	▲ 0.7	1,540,305	▲ 5,627	▲ 0.4
12年	3,204,297	▲ 27,861	▲ 0.9	1,666,944	▲ 24,909	▲ 1.5	1,537,353	▲ 2,952	▲ 0.2
13年	3,171,532	▲ 32,765	▲ 1.0	1,648,467	▲ 18,477	▲ 1.1	1,523,065	▲ 14,288	▲ 0.9
14年	3,144,323	▲ 27,209	▲ 0.9	1,638,341	▲ 10,126	▲ 0.6	1,505,982	▲ 17,083	▲ 1.1
15年	3,117,004	▲ 27,319	▲ 0.9	1,630,316	▲ 8,025	▲ 0.5	1,486,688	▲ 19,294	▲ 1.3
16年	3,083,597	▲ 33,407	▲ 1.1	1,620,922	▲ 9,394	▲ 0.6	1,462,675	▲ 24,013	▲ 1.6
17年	3,042,122	▲ 41,475	▲ 1.3	1,609,628	▲ 11,294	▲ 0.7	1,432,494	▲ 30,181	▲ 2.1
18年	2,998,402	▲ 43,720	▲ 1.4	1,596,305	▲ 13,323	▲ 0.8	1,402,097	▲ 30,397	▲ 2.1
19年	2,951,296	▲ 47,106	▲ 1.6	1,579,778	▲ 16,527	▲ 1.0	1,371,518	▲ 30,579	▲ 2.2
20年	2,899,378	▲ 51,918	▲ 1.8	1,560,755	▲ 19,023	▲ 1.2	1,338,623	▲ 32,895	▲ 2.4
21年	2,855,106	▲ 44,272	▲ 1.5	1,542,705	▲ 18,050	▲ 1.2	1,312,401	▲ 26,222	▲ 2.0
22年	2,813,875	▲ 41,231	▲ 1.4	1,525,104	▲ 17,601	▲ 1.1	1,288,771	▲ 23,630	▲ 1.8

図表-11 総職員数の推移
(昭和50年～平成22年)

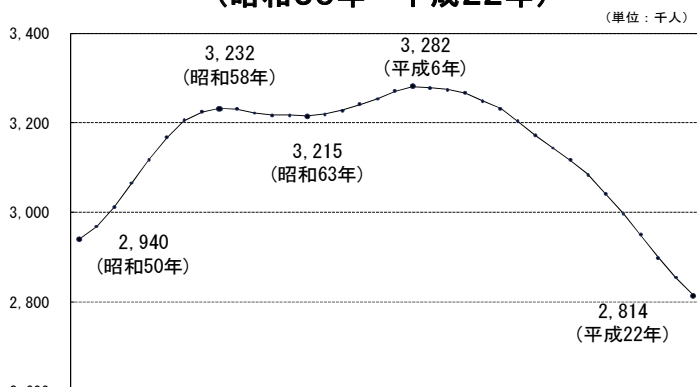

図表-12 人口1万人当たりの地方公務員数の推移

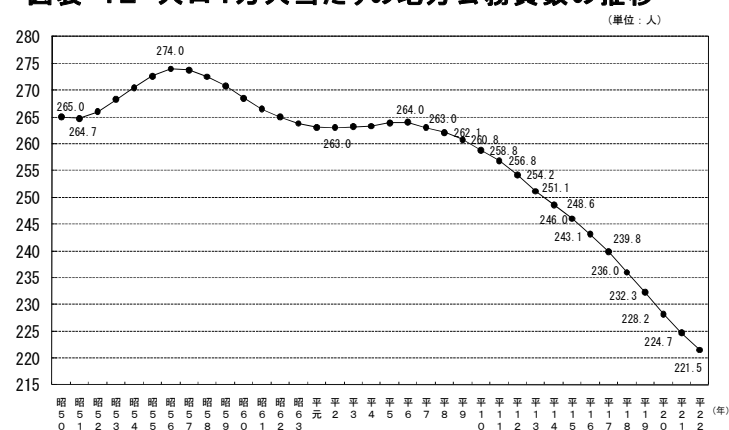

平成22年4月1日現在の地方公共団体の総職員数は 2,813,875人で、前年(2,855,106人)に比べ 41,231人(対前年増減率 Δ 1.4%)の減少となった。

なお、平成17年(3,042,122人)と比較すると、228,247人(対17年増減率 Δ 7.5%)の減少である。

総職員数は、昭和50年4月1日時点の調査開始以来、40人学級の実施等による教職員の増やデイサービス事業の開始等による民生部門の充実に伴い、昭和58年までは増加を続け、その後、昭和59年から昭和63年まで減少した。平成元年以降は、公共投資の増や地域福祉・医療の充実に伴い、再び平成6年まで増加を続けてきたが、平成6年をピークに、平成7年から16年連続して減少となっている。

総職員の増減状況を団体区分別にみると、都道府県は19年連続して減少し、前年に比べ 17,601人(対前年増減率 Δ 1.1%)の減少となった。また、市町村は14年連続して減少し、前年に比べて 23,630人(同 Δ 1.8%)の減少となった。

また、人口1万人当たりの地方公務員数は、平成7年から16年連続して減少し、調査開始以来最小の 221.5人となった(平成22年3月末現在 住民基本台帳人口比)。

(2) 行政部門別職員数の増減状況

① 一般行政部門

図表-13 一般行政部門の職員数の推移
(昭和50年を100として)

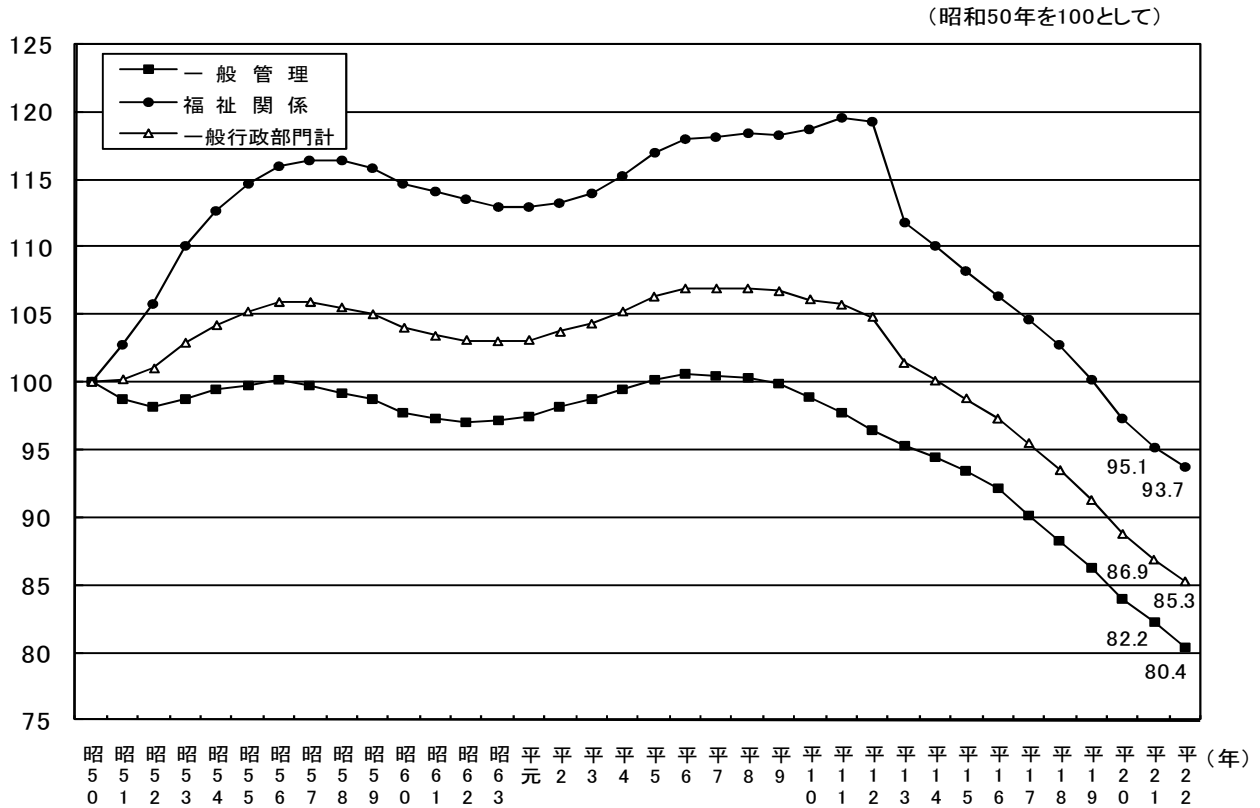

平成22年4月1日現在の一般行政部門における職員数は 936,951人で、平成8年から15年連続減少しており、前年(954,775人)に比べ 17,824人(対前年増減率 Δ 1.9%)の減少となった。

減員理由としては、組織の見直し(出先機関の見直し等)、民間移譲・民間委託の推進等が挙げられる。

一般行政部門における職員数の増減状況を団体区分別にみると、前年より都道府県 7,054人(同 Δ 2.8%)、市 4,800人(同 Δ 1.1%)、特別区 360人(同 Δ 0.7%)、町村 6,066人(同 Δ 6.1%)、一部事務組合等 655人(同 Δ 4.2%)の減少となった。一方、平成22年4月1日から相模原市が指定都市となったことにより、指定都市は 1,111人(同 0.9%)の増加となった。

(注)平成13年における「福祉関係」の急減は、介護保険関係の職員(23,147人)を一般行政部門から公営企業等会計部門に移動したこと等によるものである。

② 教育、警察、消防部門

図表-14 教育、警察、消防部門の職員数の推移
(昭和50年を100として)

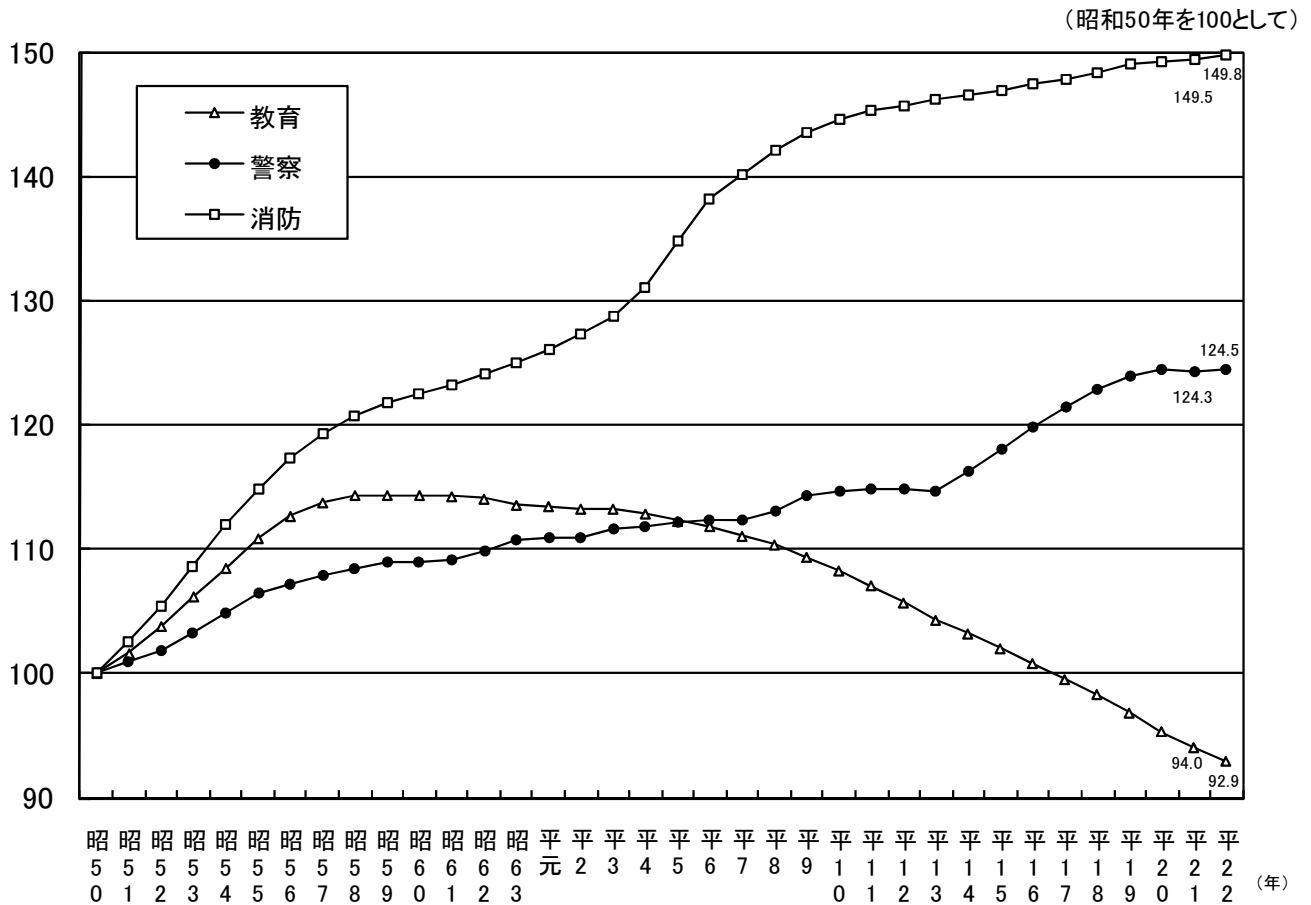

平成 22 年4月1日現在の教育、警察、消防部門を合わせた職員数は 1,503,383 人で、前年(1,514,661 人)に比べ 11,278 人(対前年増減率 $\Delta 0.7\%$)の減少となった。

教育部門は 1,064,320人で、公立大学の独立行政法人化による減、学校給食・学校用務業務の民間委託等による学校教職員の減などにより、前年に比べ、12,038人(同 $\Delta 1.1\%$)減少した。

警察部門は 281,309人で、組織基盤の充実・強化により、前年に比べ 411人(同 0.1%)増加した。

消防部門は 157,754人で、組織基盤の充実・強化により、前年に比べ、349人(同 0.2%)増加した。

なお、一般行政部門と教育、警察、消防部門を合わせた普通会計の職員数は 2,440,334 人で、前年(2,469,436 人)に比べ 29,102 人(同 $\Delta 1.2\%$)の減少となった。

③ 公営企業等会計部門

図表-15 公営企業等会計部門の職員数の推移
(昭和50年を100として)

(昭和50年を100として)

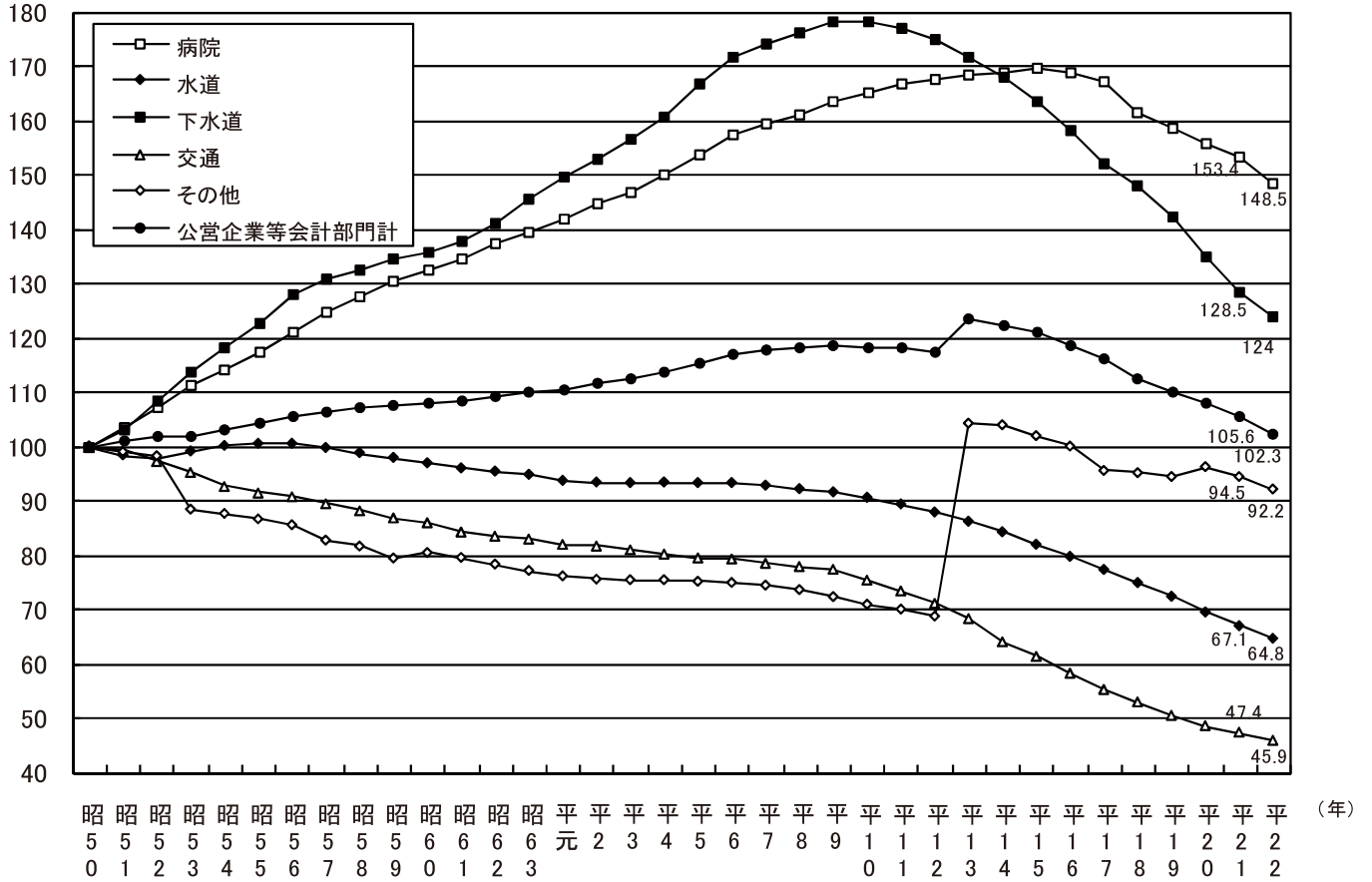

平成22年4月1日現在の公営企業等会計部門における職員数は 373,541人で、民間移譲・民間委託の推進や病院の地方独立行政法人化等により前年(385,670人)に比べ 12,129人(対前年増減率 Δ 3.1%)の減少となっている。

公営企業等会計部門における職員数の増減状況を団体区分別にみると、前年より都道府県 5,870人(同 Δ 6.9%)、指定都市 1,581人(同 Δ 2.4%)、市 2,545人(同 Δ 1.5%)、特別区 19人(同 Δ 0.7%)、町村 1,806人(同 Δ 5.9%)、一部事務組合等 308人(同 Δ 0.9%)の減少となった。

(注)平成13年における「その他」の急増は、介護保険関係の職員(23,147人)を一般行政部門から公営企業等会計部門に移動したこと等によるものである。

(3) 団体区別職員数の増減状況

① 都道府県

図表-16 都道府県の職員数の推移

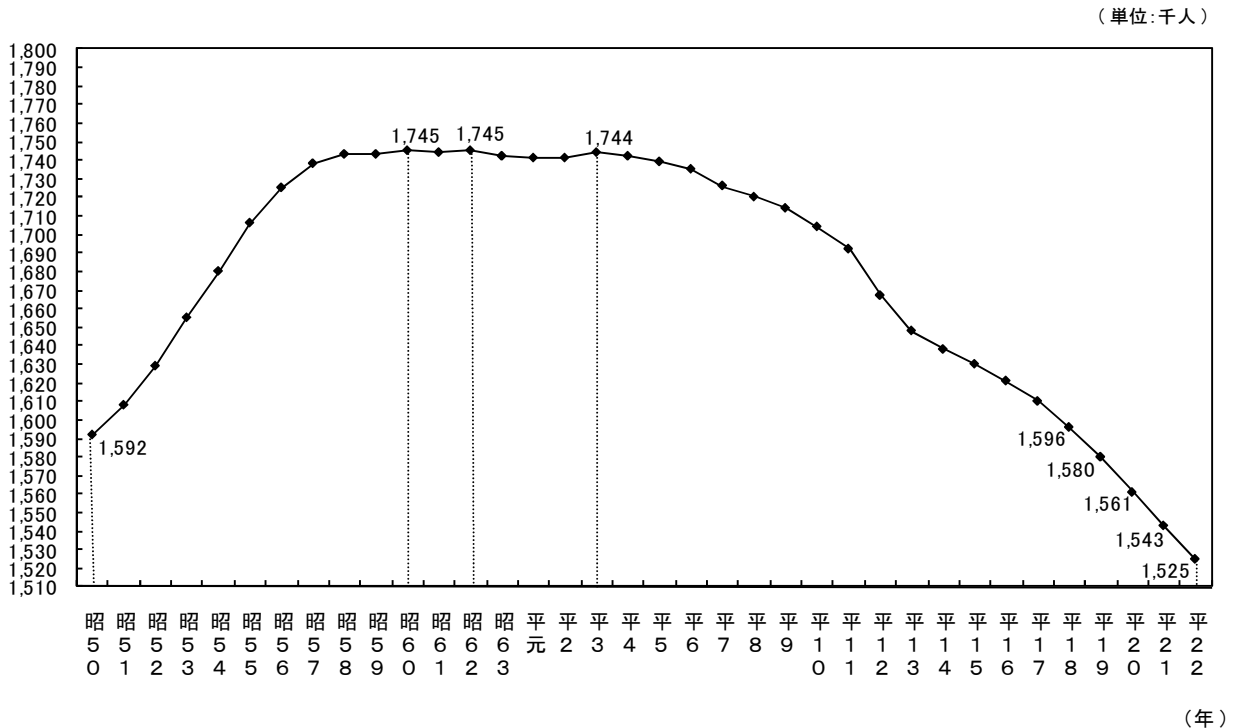

平成22年4月1日現在の都道府県の総職員数は、1,525,104人で、前年より17,601人(対前年増減率△1.1%)減少した。

都道府県の職員数は、昭和60年まで児童・生徒数の増加や40人学級の実施等により学校教職員を中心として増加した。昭和61年から平成3年までは微増、微減の繰り返しであったが、平成4年からは行財政改革の取組や、近年の児童・生徒数の減少等により、平成22年まで19年連続して減少している。

なお、都道府県の部門別対前年増減数をみると、一般行政部門で7,054人(同△2.8%)、教育部門で5,262人(同△0.6%)、公営企業等会計部門で5,870人(同△6.9%)減少し、警察部門で411人(同0.1%)、消防部門で174人(同0.9%)増加している。

② 市町村

図表-17 市町村の職員数の推移

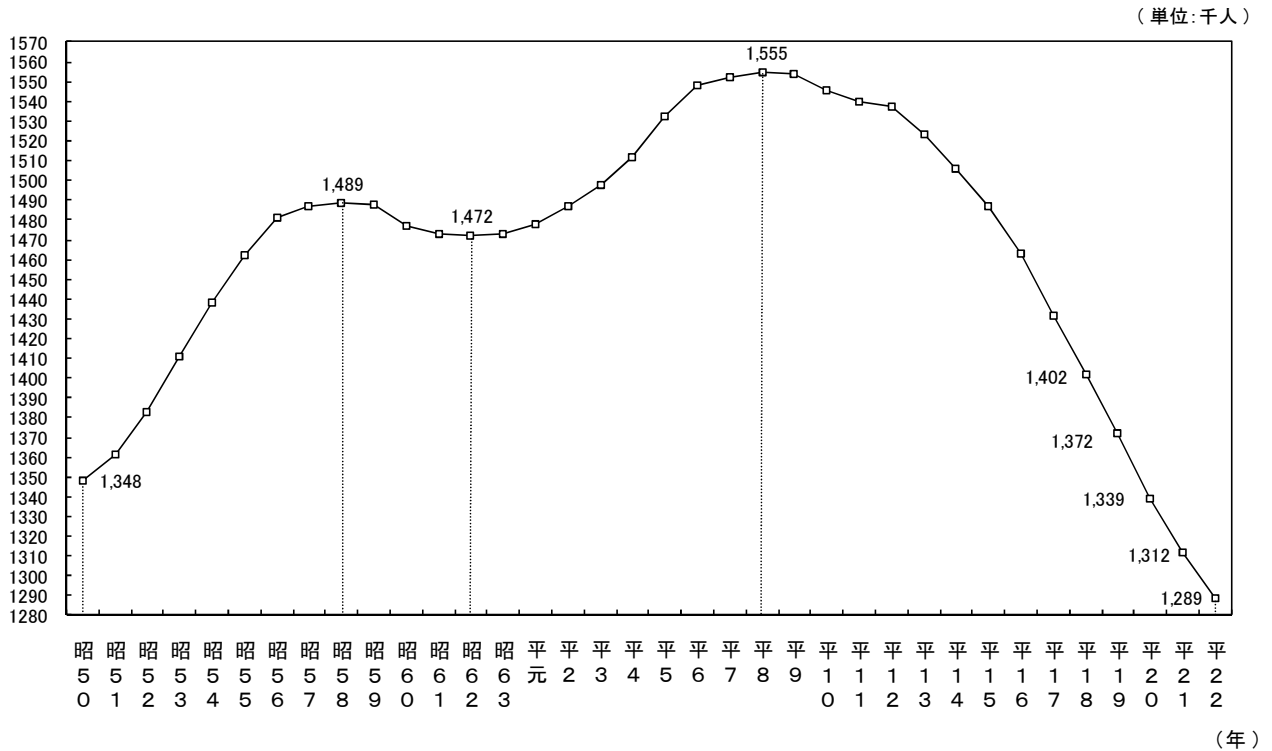

市町村の総職員数は、1,288,771人で、前年より 23,630人(対前年増減率 $\Delta 1.8\%$)減少となった。

市町村の職員数については、昭和50年から58年まで、デイサービス事業の開始等による民生部門の充実に伴い増加を続けた。昭和59年から62年まで、一連の行財政改革の流れや定年制の実施により、一時減少に転じたものの、昭和63年から平成8年までは、福祉関係や消防、病院といった住民に密接した部門における業務増などにより増加した。平成9年以降は、行財政改革の取組により14年連続で減少している。

なお、市町村の部門別対前年増減数をみると、一般行政部門で 10,770人(同 $\Delta 1.5\%$)、教育部門で 6,776人(同 $\Delta 4.1\%$)、公営企業等会計部門で 6,259人(同 $\Delta 2.1\%$)減少し、消防部門で 175人(同 0.1%)増加している。

3 職種別職員数の増減状況(総職員)

図表-18 対前年比増減数(率)

(単位:人、%)

区 分	平22.4.1 職員数	平21.4.1 職員数	22-21 増減数	22-21 増減率	区 分	平22.4.1 職員数	平21.4.1 職員数	22-21 増減数	22-21 増減率
司書(補)・学芸員(補)	9,423	9,768	▲ 345	▲ 3.5	各種社会福祉司	3,492	3,536	▲ 44	▲ 1.2
医師・歯科医師	25,286	26,029	▲ 743	▲ 2.9	水道等検針員・徴収員	565	576	▲ 11	▲ 1.9
看護師	133,920	137,629	▲ 3,709	▲ 2.7	その他の一般事務関係職	757,979	769,793	▲ 11,814	▲ 1.5
保健師・助産師	35,467	35,757	▲ 290	▲ 0.8	ホームヘルパー	406	435	▲ 29	▲ 6.7
その他の医療技術者	37,223	37,883	▲ 660	▲ 1.7	運転手・車掌等	20,481	22,143	▲ 1,662	▲ 7.5
獣医師	6,378	6,387	▲ 9	▲ 0.1	守衛・庁務員等	17,391	18,859	▲ 1,468	▲ 7.8
栄養士	14,736	15,579	▲ 843	▲ 5.4	電気、ボイラー等技術員	7,229	7,499	▲ 270	▲ 3.6
農業等普及指導員	8,396	8,676	▲ 280	▲ 3.2	調理員	38,660	42,265	▲ 3,605	▲ 8.5
農林水産技師	33,308	34,265	▲ 957	▲ 2.8	清掃職員	33,333	35,042	▲ 1,709	▲ 4.9
動植物飼育員	2,016	2,178	▲ 162	▲ 7.4	船員	2,610	2,786	▲ 176	▲ 6.3
建築技師	20,282	20,243	39	0.2	電話交換手	986	1,256	▲ 270	▲ 21.5
土木技師	79,922	81,414	▲ 1,492	▲ 1.8	道路補修員	4,330	4,648	▲ 318	▲ 6.8
保育所保育士	88,698	90,704	▲ 2,006	▲ 2.2	その他の技能労務関係職	41,772	45,534	▲ 3,762	▲ 8.3
施設保育士・寄宿舎指導員等	14,745	15,291	▲ 546	▲ 3.6	社会教育主事	2,975	3,179	▲ 204	▲ 6.4
食品、環境衛生監視員	5,545	5,612	▲ 67	▲ 1.2	その他の教育公務員	853,112	855,969	▲ 2,857	▲ 0.3
その他の一般技術関係職	68,186	71,261	▲ 3,075	▲ 4.3	警察官	253,510	252,845	665	0.3
生活、作業等指導員	8,054	8,347	▲ 293	▲ 3.5	交通巡視員	256	301	▲ 45	▲ 15.0
生保担当ケースワーカー	14,441	13,488	953	7.1	消防吏員	156,485	156,059	426	0.3
五法担当ケースワーカー	7,279	6,970	309	4.4	臨時職員	2,290	2,339	▲ 49	▲ 2.1
査察指導員	2,708	2,561	147	5.7	合 計	2,813,875	2,855,106	▲ 41,231	▲ 1.4

職種別職員数の増減状況を見ると、平成21年と比べ、増加職員数では、生保担当ケースワーカーが 953人増(対前年増減率 7.1%)と最も多く、以下警察官 665人(同 0.3%)、消防吏員 426人(同 0.3%)、五法担当ケースワーカー 309人(同 4.4%)となっている。

これに対し、減少職員数では、その他の一般事務関係職が 11,814人減(同 △1.5%)で最も多く、以下、その他の技能労務関係職 3,762人(同 △8.3%)、看護師 3,709人(同 △2.7%)、調理員 3,605人(同 △8.5%)、その他の一般技術関係職 3,075人(同 △4.3%)となっている。

統計表

第1表 職員数

区 分				全 団 体		都 道 府 県		市 町 村	
				職 員 数	構 成 比	職 員 数	構 成 比	職 員 数	構 成 比
普 通 会 計	一 般 管 理	議 会 ・ 総 務 ・ 企 画 ・ 税 務 ・ 労 働 ・ 農 林 水 産 ・ 商 工 ・ 土 木	議 会	10,367	0.4	1,869	0.2	8,498	0.6
			総務・企画	212,815	7.6	40,169	2.6	172,646	13.4
			税 務	69,631	2.5	17,126	1.1	52,505	4.1
			労 働	7,577	0.3	6,261	0.4	1,316	0.1
			農林水産	86,575	3.1	53,827	3.5	32,748	2.5
			商 工	27,900	1.0	11,268	0.7	16,632	1.3
			土 木	144,920	5.1	50,930	3.4	93,990	7.3
		小 計	559,785	19.9	181,450	11.9	378,335	29.3	
	政 治 行 政	福 祉 関 係	民 生	229,529	8.2	25,343	1.6	204,186	15.8
			衛 生	147,637	5.2	34,884	2.3	112,753	8.8
			小 計	377,166	13.4	60,227	3.9	316,939	24.6
		計	936,951	33.3	241,677	15.8	695,274	53.9	
		教 育	1,064,320	37.8	904,418	59.3	159,902	12.4	
	警 察	281,309	10.0	281,309	18.5	—	—		
	消 防	157,754	5.6	18,764	1.2	138,990	10.8		
	計	2,440,334	86.7	1,446,168	94.8	994,166	77.1		
公 営 企 業 等 会 計	病 院	204,181	7.3	55,264	3.6	148,917	11.6		
	水 道	49,250	1.7	7,553	0.5	41,697	3.3		
	下 水 道	30,206	1.1	4,112	0.3	26,094	2.0		
	交 通	27,313	1.0	6,568	0.4	20,745	1.6		
	そ の 他	62,591	2.2	5,439	0.4	57,152	4.4		
	計	373,541	13.3	78,936	5.2	294,605	22.9		
総 合 計				2,813,875	100.0	1,525,104	100.0	1,288,771	100.0

(単位:人、%)

指 定 都 市		市(指定都市を除く)		特 別 区		町 村		一 部 事 務 組 合 等	
職 員 数	構 成 比	職 員 数	構 成 比	職 員 数	構 成 比	職 員 数	構 成 比	職 員 数	構 成 比
626	0.3	5,476	0.7	343	0.5	2,035	1.4	18	0.0
23,804	9.7	108,711	14.7	10,127	15.9	27,353	18.6	2,651	2.8
9,581	3.9	32,898	4.5	1,992	3.1	7,995	5.4	39	0.0
211	0.1	926	0.1	69	0.1	103	0.1	7	0.0
1,703	0.7	21,889	3.0	44	0.1	9,033	6.1	79	0.1
2,130	0.9	11,122	1.5	539	0.9	2,841	1.9	0	0.0
21,251	8.7	56,756	7.7	6,450	10.1	8,798	6.0	735	0.8
59,306	24.3	237,778	32.2	19,564	30.7	58,158	39.5	3,529	3.7
35,045	14.3	117,288	15.9	24,351	38.3	24,862	16.9	2,640	2.8
27,542	11.3	58,009	7.8	8,612	13.5	9,895	6.7	8,695	9.1
62,587	25.6	175,297	23.7	32,963	51.8	34,757	23.6	11,335	11.9
121,893	49.9	413,075	55.9	52,527	82.5	92,915	63.1	14,864	15.6
30,498	12.5	98,180	13.3	8,401	13.2	22,188	15.1	635	0.7
—	—	—	—	—	—	—	—	—	—
27,248	11.2	62,126	8.4	—	—	3,107	2.1	46,509	49.0
179,639	73.6	573,381	77.6	60,928	95.7	118,210	80.3	62,008	65.3
18,990	7.8	92,580	12.5	—	—	12,658	8.6	24,689	26.0
11,510	4.7	23,353	3.2	—	—	3,664	2.5	3,170	3.3
7,853	3.2	15,443	2.1	—	—	2,548	1.7	250	0.3
17,918	7.4	2,483	0.3	—	—	301	0.2	43	0.0
8,143	3.3	31,646	4.3	2,715	4.3	9,847	6.7	4,801	5.1
64,414	26.4	165,505	22.4	2,715	4.3	29,018	19.7	32,953	34.7
244,053	100.0	738,886	100.0	63,643	100.0	147,228	100.0	94,961	100.0

第2表 対前年比部門別職員数 (1/2)

区 分				全 団 体				都 道 府 県			
				平成22年 職員数	平成21年 職員数	22年と21年の比較		平成22年 職員数	平成21年 職員数	22年と21年の比較	
						増減数	増減率			増減数	増減率
普 通 行 政 計	一 般 管 理 行	議 会 総務・企画 税 務 勞 働 農 林 水 産 商 工 土 木	議 会	10,367	10,510	▲ 143	▲ 1.4	1,869	1,865	4	0.2
			総務・企画	212,815	215,638	▲ 2,823	▲ 1.3	40,169	40,889	▲ 720	▲ 1.8
			税 務	69,631	70,995	▲ 1,364	▲ 1.9	17,126	17,617	▲ 491	▲ 2.8
			勞 働	7,577	7,743	▲ 166	▲ 2.1	6,261	6,382	▲ 121	▲ 1.9
			農 林 水 産	86,575	89,548	▲ 2,973	▲ 3.3	53,827	56,157	▲ 2,330	▲ 4.1
			商 工	27,900	28,330	▲ 430	▲ 1.5	11,268	11,647	▲ 379	▲ 3.3
			土 木	144,920	149,138	▲ 4,218	▲ 2.8	50,930	52,946	▲ 2,016	▲ 3.8
	小 計	559,785	571,902	▲ 12,117	▲ 2.1	181,450	187,503	▲ 6,053	▲ 3.2		
	福 祉 関 係	民 生	229,529	232,092	▲ 2,563	▲ 1.1	25,343	25,862	▲ 519	▲ 2.0	
		衛 生	147,637	150,781	▲ 3,144	▲ 2.1	34,884	35,366	▲ 482	▲ 1.4	
		小 計	377,166	382,873	▲ 5,707	▲ 1.5	60,227	61,228	▲ 1,001	▲ 1.6	
	計	936,951	954,775	▲ 17,824	▲ 1.9	241,677	248,731	▲ 7,054	▲ 2.8		
	教 育	1,064,320	1,076,358	▲ 12,038	▲ 1.1	904,418	909,680	▲ 5,262	▲ 0.6		
警 察	281,309	280,898	411	0.1	281,309	280,898	411	0.1			
消 防	157,754	157,405	349	0.2	18,764	18,590	174	0.9			
計	2,440,334	2,469,436	▲ 29,102	▲ 1.2	1,446,168	1,457,899	▲ 11,731	▲ 0.8			
公 営 企 業 等 会 計	病 院	204,181	211,016	▲ 6,835	▲ 3.2	55,264	60,523	▲ 5,259	▲ 8.7		
	水 道	49,250	51,043	▲ 1,793	▲ 3.5	7,553	7,847	▲ 294	▲ 3.7		
	下 水 道	30,206	31,316	▲ 1,110	▲ 3.5	4,112	4,181	▲ 69	▲ 1.7		
	交 通	27,313	28,168	▲ 855	▲ 3.0	6,568	6,607	▲ 39	▲ 0.6		
	そ の 他	62,591	64,127	▲ 1,536	▲ 2.4	5,439	5,648	▲ 209	▲ 3.7		
	計	373,541	385,670	▲ 12,129	▲ 3.1	78,936	84,806	▲ 5,870	▲ 6.9		
総 合 計				2,813,875	2,855,106	▲ 41,231	▲ 1.4	1,525,104	1,542,705	▲ 17,601	▲ 1.1

(単位:人、%)

市 町 村				指 定 都 市			
平成22年 職員数	平成21年 職員数	22年と21年の比較		平成22年 職員数	平成21年 職員数	22年と21年の比較	
		増減数	増減率			増減数	増減率
8,498	8,645	▲ 147	▲ 1.7	626	611	15	2.5
172,646	174,749	▲ 2,103	▲ 1.2	23,804	23,454	350	1.5
52,505	53,378	▲ 873	▲ 1.6	9,581	9,585	▲ 4	▲ 0.0
1,316	1,361	▲ 45	▲ 3.3	211	213	▲ 2	▲ 0.9
32,748	33,391	▲ 643	▲ 1.9	1,703	1,688	15	0.9
16,632	16,683	▲ 51	▲ 0.3	2,130	2,182	▲ 52	▲ 2.4
93,990	96,192	▲ 2,202	▲ 2.3	21,251	21,488	▲ 237	▲ 1.1
378,335	384,399	▲ 6,064	▲ 1.6	59,306	59,221	85	0.1
204,186	206,230	▲ 2,044	▲ 1.0	35,045	34,007	1,038	3.1
112,753	115,415	▲ 2,662	▲ 2.3	27,542	27,554	▲ 12	▲ 0.0
316,939	321,645	▲ 4,706	▲ 1.5	62,587	61,561	1,026	1.7
695,274	706,044	▲ 10,770	▲ 1.5	121,893	120,782	1,111	0.9
159,902	166,678	▲ 6,776	▲ 4.1	30,498	31,360	▲ 862	▲ 2.7
—	—	—	—	—	—	—	—
138,990	138,815	175	0.1	27,248	26,666	582	2.2
994,166	1,011,537	▲ 17,371	▲ 1.7	179,639	178,808	831	0.5
148,917	150,493	▲ 1,576	▲ 1.0	18,990	19,477	▲ 487	▲ 2.5
41,697	43,196	▲ 1,499	▲ 3.5	11,510	11,898	▲ 388	▲ 3.3
26,094	27,135	▲ 1,041	▲ 3.8	7,853	8,032	▲ 179	▲ 2.2
20,745	21,561	▲ 816	▲ 3.8	17,918	18,439	▲ 521	▲ 2.8
57,152	58,479	▲ 1,327	▲ 2.3	8,143	8,149	▲ 6	▲ 0.1
294,605	300,864	▲ 6,259	▲ 2.1	64,414	65,995	▲ 1,581	▲ 2.4
1,288,771	1,312,401	▲ 23,630	▲ 1.8	244,053	244,803	▲ 750	▲ 0.3

第2表 対前年比部門別職員数 (2/2)

区 分				市 (指 定 都 市 を 除 く)				特 別 区			
				平成22年 職員数	平成21年 職員数	22年と21年の比較		平成22年 職員数	平成21年 職員数	22年と21年の比較	
						増減数	増減率			増減数	増減率
普 通 会 計	一 般 管 理 行	議 会 一 般 管 理	議 会	5,476	5,512	▲ 36	▲ 0.7	343	345	▲ 2	▲ 0.6
			総務・企画	108,711	109,357	▲ 646	▲ 0.6	10,127	10,126	1	0.0
			税 務	32,898	33,198	▲ 300	▲ 0.9	1,992	1,996	▲ 4	▲ 0.2
			労 働	926	953	▲ 27	▲ 2.8	69	69	0	0.0
			農林水産	21,889	22,015	▲ 126	▲ 0.6	44	42	2	4.8
			商 工	11,122	11,031	91	0.8	539	530	9	1.7
			土 木	56,756	58,088	▲ 1,332	▲ 2.3	6,450	6,469	▲ 19	▲ 0.3
	小 計	237,778	240,154	▲ 2,376	▲ 1.0	19,564	19,577	▲ 13	▲ 0.1		
	政 治 行	福 祉 関 係	民 生	117,288	118,300	▲ 1,012	▲ 0.9	24,351	24,511	▲ 160	▲ 0.7
			衛 生	58,009	59,421	▲ 1,412	▲ 2.4	8,612	8,799	▲ 187	▲ 2.1
			小 計	175,297	177,721	▲ 2,424	▲ 1.4	32,963	33,310	▲ 347	▲ 1.0
	計	413,075	417,875	▲ 4,800	▲ 1.1	52,527	52,887	▲ 360	▲ 0.7		
	教 育	98,180	101,585	▲ 3,405	▲ 3.4	8,401	9,000	▲ 599	▲ 6.7		
警 察	—	—	—	—	—	—	—	—			
消 防	62,126	62,076	50	0.1	—	—	—	—			
計	573,381	581,536	▲ 8,155	▲ 1.4	60,928	61,887	▲ 959	▲ 1.5			
公 営 企 業 等 会 計	病 院	92,580	92,962	▲ 382	▲ 0.4	—	—	—	—		
	水 道	23,353	24,142	▲ 789	▲ 3.3	—	—	—	—		
	下 水 道	15,443	16,030	▲ 587	▲ 3.7	—	—	—	—		
	交 通	2,483	2,731	▲ 248	▲ 9.1	—	—	—	—		
	そ の 他	31,646	32,185	▲ 539	▲ 1.7	2,715	2,734	▲ 19	▲ 0.7		
	計	165,505	168,050	▲ 2,545	▲ 1.5	2,715	2,734	▲ 19	▲ 0.7		
総 合 計				738,886	749,586	▲ 10,700	▲ 1.4	63,643	64,621	▲ 978	▲ 1.5

(単位:人、%)

町		村		一部事務組合等			
平成22年 職員数	平成21年 職員数	22年と21年の比較		平成22年 職員数	平成21年 職員数	22年と21年の比較	
		増減数	増減率			増減数	増減率
2,035	2,160	▲ 125	▲ 5.8	18	17	1	5.9
27,353	29,146	▲ 1,793	▲ 6.2	2,651	2,666	▲ 15	▲ 0.6
7,995	8,553	▲ 558	▲ 6.5	39	46	▲ 7	▲ 15.2
103	119	▲ 16	▲ 13.4	7	7	0	0.0
9,033	9,574	▲ 541	▲ 5.7	79	72	7	9.7
2,841	2,940	▲ 99	▲ 3.4	—	—	—	—
8,798	9,394	▲ 596	▲ 6.3	735	753	▲ 18	▲ 2.4
58,158	61,886	▲ 3,728	▲ 6.0	3,529	3,561	▲ 32	▲ 0.9
24,862	26,704	▲ 1,842	▲ 6.9	2,640	2,708	▲ 68	▲ 2.5
9,895	10,391	▲ 496	▲ 4.8	8,695	9,250	▲ 555	▲ 6.0
34,757	37,095	▲ 2,338	▲ 6.3	11,335	11,958	▲ 623	▲ 5.2
92,915	98,981	▲ 6,066	▲ 6.1	14,864	15,519	▲ 655	▲ 4.2
22,188	24,069	▲ 1,881	▲ 7.8	635	664	▲ 29	▲ 4.4
—	—	—	—	—	—	—	—
3,107	3,092	15	0.5	46,509	46,981	▲ 472	▲ 1.0
118,210	126,142	▲ 7,932	▲ 6.3	62,008	63,164	▲ 1,156	▲ 1.8
12,658	13,289	▲ 631	▲ 4.7	24,689	24,765	▲ 76	▲ 0.3
3,664	3,977	▲ 313	▲ 7.9	3,170	3,179	▲ 9	▲ 0.3
2,548	2,815	▲ 267	▲ 9.5	250	258	▲ 8	▲ 3.1
301	306	▲ 5	▲ 1.6	43	85	▲ 42	▲ 49.4
9,847	10,437	▲ 590	▲ 5.7	4,801	4,974	▲ 173	▲ 3.5
29,018	30,824	▲ 1,806	▲ 5.9	32,953	33,261	▲ 308	▲ 0.9
147,228	156,966	▲ 9,738	▲ 6.2	94,961	96,425	▲ 1,464	▲ 1.5

第3表 小部門別職員数 (1/2)

行政区分			全 団 体			都 道 府 県			市 町 村		
大部門	中部門	小 部 門	平成22年 職員数	対前年 増減数	増減率	平成22年 職員数	対前年 増減数	増減率	平成22年 職員数	対前年 増減数	増減率
議会	議会	議会	10,367	▲ 143	▲ 1.4	1,869	4	0.2	8,498	▲ 147	▲ 1.7
総務	総務一般	総務一般	86,558	▲ 917	▲ 1.0	18,098	▲ 353	▲ 1.9	68,460	▲ 564	▲ 0.8
		会計出納	12,557	▲ 270	▲ 2.1	2,826	▲ 59	▲ 2.0	9,731	▲ 211	▲ 2.1
		管財	11,108	▲ 447	▲ 3.9	2,327	▲ 123	▲ 5.0	8,781	▲ 324	▲ 3.6
		職員研修所	741	▲ 27	▲ 3.5	314	▲ 26	▲ 7.6	427	▲ 1	▲ 0.2
		行政委員会	8,799	▲ 15	▲ 0.2	2,045	▲ 13	▲ 0.6	6,754	▲ 2	▲ 0.0
		(小計)	119,763	▲ 1,676	▲ 1.4	25,610	▲ 574	▲ 2.2	94,153	▲ 1,102	▲ 1.2
	企画開発	企画開発	21,435	▲ 364	▲ 1.7	5,823	▲ 97	▲ 1.6	15,612	▲ 267	▲ 1.7
	住 民 関 連	住民関連一般	22,013	211	1.0	4,377	▲ 53	▲ 1.2	17,636	264	1.5
		防 災	6,379	38	0.6	2,098	▲ 7	▲ 0.3	4,281	45	1.1
		広報広聴	8,209	▲ 110	▲ 1.3	1,082	▲ 34	▲ 3.0	7,127	▲ 76	▲ 1.1
戸籍等窓口		30,478	▲ 489	▲ 1.6	—	—	—	30,478	▲ 489	▲ 1.6	
県(市)民センター等施設		3,033	▲ 83	▲ 2.7	572	▲ 15	▲ 2.6	2,461	▲ 68	▲ 2.7	
(小計)	70,112	▲ 433	▲ 0.6	8,129	▲ 109	▲ 1.3	61,983	▲ 324	▲ 0.5		
その他	その他	1,505	▲ 350	▲ 18.9	607	60	11.0	898	▲ 410	▲ 31.3	
総務部門計			212,815	▲ 2,823	▲ 1.3	40,169	▲ 720	▲ 1.8	172,646	▲ 2,103	▲ 1.2
税務	税務	税務	69,631	▲ 1,364	▲ 1.9	17,126	▲ 491	▲ 2.8	52,505	▲ 873	▲ 1.6
民生	民生	民生一般	35,556	▲ 149	▲ 0.4	6,987	▲ 74	▲ 1.0	28,569	▲ 75	▲ 0.3
		福祉事務所	47,359	1,783	3.9	3,801	▲ 58	▲ 1.5	43,558	1,841	4.4
		児童相談所等	6,397	136	2.2	4,753	0	0.0	1,644	136	9.0
		保育所	104,183	▲ 2,748	▲ 2.6	—	—	—	104,183	▲ 2,748	▲ 2.6
		老人福祉施設	3,740	▲ 438	▲ 10.5	93	▲ 42	▲ 31.1	3,647	▲ 396	▲ 9.8
		その他の社会福祉施設	23,671	▲ 847	▲ 3.5	8,871	▲ 335	▲ 3.6	14,800	▲ 512	▲ 3.3
		各種年金保険関係	5,942	▲ 126	▲ 2.1	563	0	0.0	5,379	▲ 126	▲ 2.3
		旧地域改善対策	2,681	▲ 174	▲ 6.1	275	▲ 10	▲ 3.5	2,406	▲ 164	▲ 6.4
民生部門計			229,529	▲ 2,563	▲ 1.1	25,343	▲ 519	▲ 2.0	204,186	▲ 2,044	▲ 1.0
衛生	衛生	衛生一般	27,053	▲ 165	▲ 0.6	9,270	99	1.1	17,783	▲ 264	▲ 1.5
		市町村保健センター等施設	16,233	13	0.1	892	▲ 18	▲ 2.0	15,341	31	0.2
		保健所	25,041	▲ 214	▲ 0.8	13,162	▲ 334	▲ 2.5	11,879	120	1.0
		と畜検査	1,881	▲ 29	▲ 1.5	1,411	▲ 21	▲ 1.5	470	▲ 8	▲ 1.7
		試験研究養成機関	4,739	▲ 98	▲ 2.0	3,085	▲ 65	▲ 2.1	1,654	▲ 33	▲ 2.0
		医療施設	1,763	63	3.7	792	27	3.5	971	36	3.9
		火葬場墓地	1,259	▲ 45	▲ 3.5	17	▲ 1	▲ 5.6	1,242	▲ 44	▲ 3.4
		(小計)	77,969	▲ 475	▲ 0.6	28,629	▲ 313	▲ 1.1	49,340	▲ 162	▲ 0.3
	公害	公害	7,207	▲ 201	▲ 2.7	3,626	▲ 137	▲ 3.6	3,581	▲ 64	▲ 1.8
	清 掃	清掃一般	12,203	▲ 179	▲ 1.4	93	3	3.3	12,110	▲ 182	▲ 1.5
		ごみ収集	26,025	▲ 1,414	▲ 5.2	—	—	—	26,025	▲ 1,414	▲ 5.2
		ごみ処理	13,502	▲ 743	▲ 5.2	51	▲ 6	▲ 10.5	13,451	▲ 737	▲ 5.2
		し尿収集	1,015	▲ 70	▲ 6.5	—	—	—	1,015	▲ 70	▲ 6.5
し尿処理		2,851	▲ 161	▲ 5.3	—	—	—	2,851	▲ 161	▲ 5.3	
(小計)	55,596	▲ 2,567	▲ 4.4	144	▲ 3	▲ 2.0	55,452	▲ 2,564	▲ 4.4		
環境保全	環境保全	6,865	99	1.5	2,485	▲ 29	▲ 1.2	4,380	128	3.0	
衛生部門計			147,637	▲ 3,144	▲ 2.1	34,884	▲ 482	▲ 1.4	112,753	▲ 2,662	▲ 2.3
労働	労働	労働一般	4,024	▲ 78	▲ 1.9	2,899	▲ 64	▲ 2.2	1,125	▲ 14	▲ 1.2
		職業能力開発校	3,332	▲ 50	▲ 1.5	3,324	▲ 50	▲ 1.5	8	0	0.0
		勤労センター等施設	221	▲ 38	▲ 14.7	38	▲ 7	▲ 15.6	183	▲ 31	▲ 14.5
	労働部門計			7,577	▲ 166	▲ 2.1	6,261	▲ 121	▲ 1.9	1,316	▲ 45
農 業	農業	農業一般	58,054	▲ 1,490	▲ 2.5	30,565	▲ 922	▲ 2.9	27,489	▲ 568	▲ 2.0
		試験研究養成機関	8,631	▲ 665	▲ 7.2	8,337	▲ 651	▲ 7.2	294	▲ 14	▲ 4.5
		(小計)	66,685	▲ 2,155	▲ 3.1	38,902	▲ 1,573	▲ 3.9	27,783	▲ 582	▲ 2.1
	林 業	林業一般	11,658	▲ 253	▲ 2.1	8,467	▲ 223	▲ 2.6	3,191	▲ 30	▲ 0.9
		試験研究養成機関	795	▲ 172	▲ 17.8	795	▲ 172	▲ 17.8	—	—	—
(小計)	12,453	▲ 425	▲ 3.3	9,262	▲ 395	▲ 4.1	3,191	▲ 30	▲ 0.9		
水 産	水産業	水産業一般	4,197	▲ 35	▲ 0.8	2,892	▲ 26	▲ 0.9	1,305	▲ 9	▲ 0.7
		漁 港	1,233	▲ 56	▲ 4.3	826	▲ 36	▲ 4.2	407	▲ 20	▲ 4.7
		試験研究養成機関	2,007	▲ 302	▲ 13.1	1,945	▲ 300	▲ 13.4	62	▲ 2	▲ 3.1
		(小計)	7,437	▲ 393	▲ 5.0	5,663	▲ 362	▲ 6.0	1,774	▲ 31	▲ 1.7
農林水産部門計			86,575	▲ 2,973	▲ 3.3	53,827	▲ 2,330	▲ 4.1	32,748	▲ 643	▲ 1.9

指定都市			市(指定都市を除く)			特別区			町村			一部事務組合等		
平成22年 職員数	対前年 増減数	増減率	平成22年 職員数	対前年 増減数	増減率	平成22年 職員数	対前年 増減数	増減率	平成22年 職員数	対前年 増減数	増減率	平成22年 職員数	対前年 増減数	増減率
626	15	2.5	5,476	▲36	▲0.7	343	▲2	▲0.6	2,035	▲125	▲5.8	18	1	5.9
8,454	188	2.3	43,122	69	0.2	2,514	29	1.2	12,225	▲850	▲6.5	2,145	0	0.0
829	1	0.1	5,502	▲33	▲0.6	529	3	0.6	2,732	▲177	▲6.1	139	▲5	▲3.5
1,062	12	1.1	5,832	▲167	▲2.8	351	▲30	▲7.9	1,528	▲137	▲8.2	8	▲2	▲20.0
147	▲1	▲0.7	168	▲2	▲1.2	39	1	2.6	2	1	100.0	71	0	0.0
1,055	24	2.3	4,717	▲7	▲0.1	375	9	2.5	555	▲28	▲4.8	52	0	0.0
11,547	224	2.0	59,341	▲140	▲0.2	3,808	12	0.3	17,042	▲1,191	▲6.5	2,415	▲7	▲0.3
1,590	▲41	▲2.5	9,926	▲53	▲0.5	470	25	5.6	3,453	▲192	▲5.3	173	▲6	▲3.4
3,491	131	3.9	11,134	190	1.7	1,939	▲13	▲0.7	1,072	▲44	▲3.9	—	—	—
367	5	1.4	2,915	46	1.6	351	5	1.4	628	▲8	▲1.3	20	▲3	▲13.0
1,898	14	0.7	3,619	▲28	▲0.8	370	▲4	▲1.1	1,236	▲58	▲4.5	4	0	0.0
4,725	91	2.0	19,293	▲336	▲1.7	2,732	▲2	▲0.1	3,728	▲242	▲6.1	—	—	—
129	▲6	▲4.4	1,795	▲36	▲2.0	413	▲19	▲4.4	99	▲6	▲5.7	25	▲1	▲3.8
10,610	235	2.3	38,756	▲164	▲0.4	5,805	▲33	▲0.6	6,763	▲358	▲5.0	49	▲4	▲7.5
57	▲68	▲54.4	688	▲289	▲29.6	44	▲3	▲6.4	95	▲52	▲35.4	14	2	16.7
23,804	350	1.5	108,711	▲646	▲0.6	10,127	1	0.0	27,353	▲1,793	▲6.2	2,651	▲15	▲0.6
9,581	▲4	▲0.0	32,898	▲300	▲0.9	1,992	▲4	▲0.2	7,995	▲558	▲6.5	39	▲7	▲15.2
4,693	181	4.0	12,670	132	1.1	2,831	47	1.7	8,085	▲429	▲5.0	290	▲6	▲2.0
9,757	785	8.7	30,149	853	2.9	3,545	197	5.9	107	6	5.9	—	—	—
1,376	138	11.1	249	▲1	▲0.4	11	0	0.0	8	▲1	▲11.1	—	—	—
14,891	71	0.5	61,665	▲1,520	▲2.4	14,029	▲245	▲1.7	13,576	▲1,056	▲7.2	22	2	10.0
306	▲40	▲11.6	1,396	▲226	▲13.9	101	▲15	▲12.9	505	▲83	▲14.1	1,339	▲32	▲2.3
2,650	▲26	▲1.0	6,309	▲148	▲2.3	3,513	▲131	▲3.6	1,343	▲173	▲11.4	985	▲34	▲3.3
1,031	▲25	▲2.4	3,125	▲19	▲0.6	298	▲13	▲4.2	921	▲71	▲7.2	4	2	100.0
341	▲46	▲11.9	1,725	▲83	▲4.6	23	0	0.0	317	▲35	▲9.9	—	—	—
35,045	1,038	3.1	117,288	▲1,012	▲0.9	24,351	▲160	▲0.7	24,862	▲1,842	▲6.9	2,640	▲68	▲2.5
2,223	▲45	▲2.0	10,141	1	0.0	500	▲11	▲2.2	4,739	▲207	▲4.2	180	▲2	▲1.1
1,712	49	2.9	10,297	164	1.6	516	▲6	▲1.1	2,791	▲172	▲5.8	25	▲4	▲13.8
5,263	156	3.1	4,214	▲57	▲1.3	2,402	21	0.9	—	—	—	—	—	—
243	▲10	▲4.0	225	2	0.9	—	—	—	2	0	0.0	—	—	—
794	▲16	▲2.0	638	▲14	▲2.1	61	▲1	▲1.6	3	0	0.0	158	▲2	▲1.3
231	54	30.5	428	▲6	▲1.4	—	—	—	289	▲10	▲3.3	23	▲2	▲8.0
266	21	8.6	624	▲59	▲8.6	—	—	—	42	0	0.0	310	▲6	▲1.9
10,732	209	2.0	26,567	31	0.1	3,479	3	0.1	7,866	▲389	▲4.7	696	▲16	▲2.2
1,019	31	3.1	2,109	▲70	▲3.2	317	▲14	▲4.2	131	▲12	▲8.4	5	1	25.0
1,974	24	1.2	6,767	▲153	▲2.2	506	▲13	▲2.5	485	▲17	▲3.4	2,378	▲23	▲1.0
9,364	▲278	▲2.9	12,108	▲857	▲6.6	3,891	▲184	▲4.5	446	▲49	▲9.9	216	▲46	▲17.6
3,391	▲57	▲1.7	5,774	▲337	▲5.5	—	—	—	379	▲14	▲3.6	3,907	▲329	▲7.8
296	18	6.5	524	▲67	▲11.3	—	—	—	41	▲8	▲16.3	154	▲13	▲7.8
165	17	11.5	1,210	▲45	▲3.6	—	—	—	142	▲2	▲1.4	1,334	▲131	▲8.9
15,190	▲276	▲1.8	26,383	▲1,459	▲5.2	4,397	▲197	▲4.3	1,493	▲90	▲5.7	7,989	▲542	▲6.4
601	24	4.2	2,950	86	3.0	419	21	5.3	405	▲5	▲1.2	5	2	66.7
27,542	▲12	▲0.0	58,009	▲1,412	▲2.4	8,612	▲187	▲2.1	9,895	▲496	▲4.8	8,695	▲555	▲6.0
190	▲3	▲1.6	803	▲6	▲0.7	44	4	10.0	87	▲9	▲9.4	1	0	0.0
3	0	0.0	5	0	0.0	—	—	—	—	—	—	—	—	—
18	1	5.9	118	▲21	▲15.1	25	▲4	▲13.8	16	▲7	▲30.4	6	0	0.0
211	▲2	▲0.9	926	▲27	▲2.8	69	0	0.0	103	▲16	▲13.4	7	0	0.0
1,376	12	0.9	18,537	▲124	▲0.7	44	2	4.8	7,488	▲464	▲5.8	44	6	15.8
97	▲12	▲11.0	185	▲2	▲1.1	—	—	—	12	0	0.0	—	—	—
1,473	0	0.0	18,722	▲126	▲0.7	44	2	4.8	7,500	▲464	▲5.8	44	6	15.8
143	14	10.9	1,970	7	0.4	—	—	—	1,043	▲52	▲4.7	35	1	2.9
—	—	—	—	—	—	—	—	—	—	—	—	—	—	—
143	14	10.9	1,970	7	0.4	—	—	—	1,043	▲52	▲4.7	35	1	2.9
51	▲2	▲3.8	876	6	0.7	—	—	—	378	▲13	▲3.3	—	—	—
31	4	14.8	285	▲12	▲4.0	—	—	—	91	▲12	▲11.7	—	—	—
5	▲1	▲16.7	36	▲1	▲2.7	—	—	—	21	0	0.0	—	—	—
87	1	1.2	1,197	▲7	▲0.6	—	—	—	490	▲25	▲4.9	—	—	—
1,703	15	0.9	21,889	▲126	▲0.6	44	2	4.8	9,033	▲541	▲5.7	79	7	9.7

第3表 小部門別職員数 (2/2)

行政区分			全 団 体			都 道 府 県			市 町 村			
大部門	中部門	小 部 門	平成22年 職員数	対前年 増減数	増減率	平成22年 職員数	対前年 増減数	増減率	平成22年 職員数	対前年 増減数	増減率	
商 工	商 工	商工一般	14,734	▲ 166	▲ 1.1	5,642	▲ 41	▲ 0.7	9,092	▲ 125	▲ 1.4	
		中小企業指導	1,877	▲ 98	▲ 5.0	1,086	▲ 107	▲ 9.0	791	9	1.2	
		試験研究養成機関 (小計)	3,389	▲ 266	▲ 7.3	3,134	▲ 257	▲ 7.6	255	▲ 9	▲ 3.4	
	観 光	観 光	7,900	100	1.3	1,406	26	1.9	6,494	74	1.2	
	商 工 部 門 計		27,900	▲ 430	▲ 1.5	11,268	▲ 379	▲ 3.3	16,632	▲ 51	▲ 0.3	
土 木	土 木	土木一般	71,459	▲ 1,955	▲ 2.7	30,437	▲ 1,016	▲ 3.2	41,022	▲ 939	▲ 2.2	
		用地買収	7,844	▲ 418	▲ 5.1	4,495	▲ 222	▲ 4.7	3,349	▲ 196	▲ 5.5	
		港湾・空港・海岸	6,173	▲ 233	▲ 3.6	3,313	▲ 123	▲ 3.6	2,860	▲ 110	▲ 3.7	
		(小計)	85,476	▲ 2,606	▲ 3.0	38,245	▲ 1,361	▲ 3.4	47,231	▲ 1,245	▲ 2.6	
		建 築	建 築	25,652	▲ 145	▲ 0.6	6,327	▲ 162	▲ 2.5	19,325	17	0.1
	都 市 計 画	都市計画一般	21,326	▲ 903	▲ 4.1	2,806	▲ 144	▲ 4.9	18,520	▲ 759	▲ 3.9	
		都市公園 (小計)	9,118	▲ 261	▲ 2.8	1,221	▲ 104	▲ 7.8	7,897	▲ 157	▲ 1.9	
		ダ ム	ダ ム	1,645	▲ 111	▲ 6.3	1,591	▲ 105	▲ 6.2	54	▲ 6	▲ 10.0
	下 水	下 水	1,703	▲ 192	▲ 10.1	740	▲ 140	▲ 15.9	963	▲ 52	▲ 5.1	
	土 木 部 門 計		144,920	▲ 4,218	▲ 2.8	50,930	▲ 2,016	▲ 3.8	93,990	▲ 2,202	▲ 2.3	
一 般 行 政 計 (A)			936,951	▲ 17,824	▲ 1.9	241,677	▲ 7,054	▲ 2.8	695,274	▲ 10,770	▲ 1.5	
教 育	教 育 一 般	教育一般	42,589	210	0.5	12,856	47	0.4	29,733	163	0.6	
		教育研究所等	3,845	▲ 30	▲ 0.8	2,256	▲ 41	▲ 1.8	1,589	11	0.7	
		(小計)	46,434	180	0.4	15,112	6	0.0	31,322	174	0.6	
	社 会 教 育	社会教育一般	13,427	▲ 377	▲ 2.7	1,519	▲ 119	▲ 7.3	11,908	▲ 258	▲ 2.1	
		文化財保護	6,398	▲ 101	▲ 1.6	1,780	▲ 30	▲ 1.7	4,618	▲ 71	▲ 1.5	
		公民館	7,018	▲ 388	▲ 5.2	-	-	-	7,018	▲ 388	▲ 5.2	
		その他の社会教育施設 (小計)	19,008	▲ 1,126	▲ 5.6	3,756	▲ 172	▲ 4.4	15,252	▲ 954	▲ 5.9	
		保 健 体 育	保健体育一般	8,046	▲ 116	▲ 1.4	1,518	▲ 74	▲ 4.6	6,528	▲ 42	▲ 0.6
		給食センター	10,987	▲ 997	▲ 8.3	418	▲ 44	▲ 9.5	10,569	▲ 953	▲ 8.3	
		保健体育施設	1,791	▲ 205	▲ 10.3	126	▲ 44	▲ 25.9	1,665	▲ 161	▲ 8.8	
		(小計)	20,824	▲ 1,318	▲ 6.0	2,062	▲ 162	▲ 7.3	18,762	▲ 1,156	▲ 5.8	
		学 校 以 外 の 教 育 計	113,109	▲ 3,130	▲ 2.7	24,229	▲ 477	▲ 1.9	88,880	▲ 2,653	▲ 2.9	
	義 務 教 育	小学校	429,665	▲ 4,457	▲ 1.0	400,198	▲ 2,048	▲ 0.5	29,467	▲ 2,409	▲ 7.6	
中学校		232,135	▲ 1,446	▲ 0.6	222,923	▲ 723	▲ 0.3	9,212	▲ 723	▲ 7.3		
特別支援学校(小・中学部)		41,626	▲ 59	▲ 0.1	41,306	▲ 68	▲ 0.2	320	9	2.9		
(小計)		703,426	▲ 5,962	▲ 0.8	664,427	▲ 2,839	▲ 0.4	38,999	▲ 3,123	▲ 7.4		
そ の 其 他 の 学 校 教 育	高等学校	195,879	▲ 2,646	▲ 1.3	183,848	▲ 2,409	▲ 1.3	12,031	▲ 237	▲ 1.9		
	大学・短期大学	5,351	▲ 772	▲ 12.6	3,869	▲ 479	▲ 11.0	1,482	▲ 293	▲ 16.5		
	特別支援学校(高等部)	27,675	977	3.7	27,427	982	3.7	248	▲ 5	▲ 2.0		
	幼稚園	17,909	▲ 473	▲ 2.6	11	0	0.0	17,898	▲ 473	▲ 2.6		
	その他 (小計)	971	▲ 32	▲ 3.2	607	▲ 40	▲ 6.2	364	8	2.2		
	学 校 教 育 計		951,211	▲ 8,908	▲ 0.9	880,189	▲ 4,785	▲ 0.5	71,022	▲ 4,123	▲ 5.5	
	教 育 部 門 計 (B)		1,064,320	▲ 12,038	▲ 1.1	904,418	▲ 5,262	▲ 0.6	159,902	▲ 6,776	▲ 4.1	
警 察	警 察	警 察 (C)	281,309	411	0.1	281,309	411	0.1	-	-	-	
消 防	消 防	消 防 (D)	157,754	349	0.2	18,764	174	0.9	138,990	175	0.1	
普 通 会 計 計 (E) (A~Dの計)			2,440,334	▲ 29,102	▲ 1.2	1,446,168	▲ 11,731	▲ 0.8	994,166	▲ 17,371	▲ 1.7	
病 院	病 院	病 院	204,181	▲ 6,835	▲ 3.2	55,264	▲ 5,259	▲ 8.7	148,917	▲ 1,576	▲ 1.0	
水 道	水 道	水 道	49,250	▲ 1,793	▲ 3.5	7,553	▲ 294	▲ 3.7	41,697	▲ 1,499	▲ 3.5	
下 水 道	下 水 道	下 水 道 事 業	30,206	▲ 1,110	▲ 3.5	4,112	▲ 69	▲ 1.7	26,094	▲ 1,041	▲ 3.8	
交 通	交 通	交 通	27,313	▲ 855	▲ 3.0	6,568	▲ 39	▲ 0.6	20,745	▲ 816	▲ 3.8	
そ の 其 他	そ の 其 他	国保事業	18,771	▲ 204	▲ 1.1	-	-	-	18,771	▲ 204	▲ 1.1	
		収益事業	1,635	▲ 56	▲ 3.3	112	▲ 4	▲ 3.4	1,523	▲ 52	▲ 3.3	
		介護保険事業	25,803	▲ 454	▲ 1.7	219	▲ 22	▲ 9.1	25,584	▲ 432	▲ 1.7	
		その他 (小計)	16,382	▲ 822	▲ 4.8	5,108	▲ 183	▲ 3.5	11,274	▲ 639	▲ 5.4	
	公 営 企 業 等 会 計 計 (F)		373,541	▲ 12,129	▲ 3.1	78,936	▲ 5,870	▲ 6.9	294,605	▲ 6,259	▲ 2.1	
総 合 計 (E)+(F)			2,813,875	▲ 41,231	▲ 1.4	1,525,104	▲ 17,601	▲ 1.1	1,288,771	▲ 23,630	▲ 1.8	

指定都市			市(指定都市を除く)			特別区			町村			一部事務組合等		
平成22年 職員数	対前年 増減数	増減率	平成22年 職員数	対前年 増減数	増減率	平成22年 職員数	対前年 増減数	増減率	平成22年 職員数	対前年 増減数	増減率	平成22年 職員数	対前年 増減数	増減率
1,293	▲42	▲3.1	6,035	▲36	▲0.6	343	▲1	▲0.3	1,421	▲46	▲3.1	—	—	—
173	▲1	▲0.6	509	9	1.8	104	2	2.0	5	▲1	▲16.7	—	—	—
201	▲8	▲3.8	51	▲1	▲1.9	—	—	—	3	0	0.0	—	—	—
1,667	▲51	▲3.0	6,595	▲28	▲0.4	447	1	0.2	1,429	▲47	▲3.2	—	—	—
463	▲1	▲0.2	4,527	119	2.7	92	8	9.5	1,412	▲52	▲3.6	—	—	—
2,130	▲52	▲2.4	11,122	91	0.8	539	9	1.7	2,841	▲99	▲3.4	—	—	—
8,576	0	0.0	24,324	▲554	▲2.2	2,467	▲26	▲1.0	5,610	▲355	▲6.0	45	▲4	▲8.2
865	▲64	▲6.9	2,177	▲107	▲4.7	109	▲4	▲3.5	198	▲21	▲9.6	—	—	—
1,466	▲88	▲5.7	590	▲15	▲2.5	1	0	0.0	147	▲5	▲3.3	656	▲2	▲0.3
10,907	▲152	▲1.4	27,091	▲676	▲2.4	2,577	▲30	▲1.2	5,955	▲381	▲6.0	701	▲6	▲0.8
4,204	47	1.1	11,922	7	0.1	2,006	16	0.8	1,192	▲52	▲4.2	1	▲1	▲50.0
3,570	▲145	▲3.9	12,453	▲461	▲3.6	1,179	11	0.9	1,318	▲155	▲10.5	0	▲9	▲100.0
2,509	8	0.3	4,469	▲131	▲2.8	660	▲17	▲2.5	249	▲17	▲6.4	10	0	0.0
6,079	▲137	▲2.2	16,922	▲592	▲3.4	1,839	▲6	▲0.3	1,567	▲172	▲9.9	10	▲9	▲47.4
1	0	0.0	35	▲7	▲16.7	—	—	—	17	1	6.3	1	0	0.0
60	5	9.1	786	▲64	▲7.5	28	1	3.7	67	8	13.6	22	▲2	▲8.3
21,251	▲237	▲1.1	56,756	▲1,332	▲2.3	6,450	▲19	▲0.3	8,798	▲596	▲6.3	735	▲18	▲2.4
121,893	1,111	0.9	413,075	▲4,800	▲1.1	52,527	▲360	▲0.7	92,915	▲6,066	▲6.1	14,864	▲655	▲4.2
3,388	236	7.5	18,782	161	0.9	1,635	▲4	▲0.2	5,884	▲222	▲3.6	44	▲8	▲15.4
423	▲23	▲5.2	1,016	30	3.0	124	3	2.5	19	1	5.6	7	0	0.0
3,811	213	5.9	19,798	191	1.0	1,759	▲1	▲0.1	5,903	▲221	▲3.6	51	▲8	▲13.6
613	▲13	▲2.1	7,728	▲53	▲0.7	333	8	2.5	3,231	▲200	▲5.8	3	0	0.0
364	3	0.8	3,462	▲8	▲0.2	156	8	5.4	634	▲74	▲10.5	2	0	0.0
643	6	0.9	5,149	▲270	▲5.0	8	0	0.0	1,218	▲124	▲9.2	—	—	—
2,650	▲29	▲1.1	9,924	▲575	▲5.5	1,163	▲175	▲13.1	1,470	▲170	▲10.4	45	▲5	▲10.0
4,270	▲33	▲0.8	26,263	▲906	▲3.3	1,660	▲159	▲8.7	6,553	▲568	▲8.0	50	▲5	▲9.1
600	40	7.1	4,877	▲25	▲0.5	320	▲2	▲0.6	731	▲55	▲7.0	—	—	—
340	▲33	▲8.8	7,913	▲606	▲7.1	41	▲20	▲32.8	2,031	▲281	▲12.2	244	▲13	▲5.1
52	▲12	▲18.8	1,102	▲81	▲6.8	57	▲9	▲13.6	447	▲59	▲11.7	7	0	0.0
992	▲5	▲0.5	13,892	▲712	▲4.9	418	▲31	▲6.9	3,209	▲395	▲11.0	251	▲13	▲4.9
9,073	175	2.0	59,953	▲1,427	▲2.3	3,837	▲191	▲4.7	15,665	▲1,184	▲7.0	352	▲26	▲6.9
8,834	▲469	▲5.0	15,786	▲1,309	▲7.7	2,648	▲292	▲9.9	2,191	▲338	▲13.4	8	▲1	▲11.1
2,155	▲124	▲5.4	5,072	▲332	▲6.1	939	▲99	▲9.5	1,011	▲162	▲13.8	35	▲6	▲14.6
174	▲3	▲1.7	112	11	10.9	34	1	3.0	—	—	—	—	—	—
11,163	▲596	▲5.1	20,970	▲1,630	▲7.2	3,621	▲390	▲9.7	3,202	▲500	▲13.5	43	▲7	▲14.0
7,428	▲171	▲2.3	4,197	▲66	▲1.5	—	—	—	275	▲2	▲0.7	131	2	1.6
644	▲242	▲27.3	779	▲52	▲6.3	—	—	—	—	—	—	59	1	1.7
244	5	2.1	4	▲10	▲71.4	—	—	—	—	—	—	—	—	—
1,799	▲36	▲2.0	12,214	▲210	▲1.7	854	▲29	▲3.3	3,031	▲198	▲6.1	—	—	—
147	3	2.1	63	▲10	▲13.7	89	11	14.1	15	3	25.0	50	1	2.0
10,262	▲441	▲4.1	17,257	▲348	▲2.0	943	▲18	▲1.9	3,321	▲197	▲5.6	240	4	1.7
21,425	▲1,037	▲4.6	38,227	▲1,978	▲4.9	4,564	▲408	▲8.2	6,523	▲697	▲9.7	283	▲3	▲1.0
30,498	▲862	▲2.7	98,180	▲3,405	▲3.4	8,401	▲599	▲6.7	22,188	▲1,881	▲7.8	635	▲29	▲4.4
—	—	—	—	—	—	—	—	—	—	—	—	—	—	—
27,248	582	2.2	62,126	50	0.1	—	—	—	3,107	15	0.5	46,509	▲472	▲1.0
179,639	831	0.5	573,381	▲8,155	▲1.4	60,928	▲959	▲1.5	118,210	▲7,932	▲6.3	62,008	▲1,156	▲1.8
18,990	▲487	▲2.5	92,580	▲382	▲0.4	—	—	—	12,658	▲631	▲4.7	24,689	▲76	▲0.3
11,510	▲388	▲3.3	23,353	▲789	▲3.3	—	—	—	3,664	▲313	▲7.9	3,170	▲9	▲0.3
7,853	▲179	▲2.2	15,443	▲587	▲3.7	—	—	—	2,548	▲267	▲9.5	250	▲8	▲3.1
17,918	▲521	▲2.8	2,483	▲248	▲9.1	—	—	—	301	▲5	▲1.6	43	▲42	▲49.4
2,811	10	0.4	11,484	▲1	▲0.0	1,275	3	0.2	3,172	▲215	▲6.3	29	▲1	▲3.3
131	▲2	▲1.5	762	▲33	▲4.2	—	—	—	38	5	15.2	592	▲22	▲3.6
2,534	55	2.2	13,261	▲140	▲1.0	1,112	▲15	▲1.3	5,234	▲255	▲4.6	3,443	▲77	▲2.2
2,667	▲69	▲2.5	6,139	▲365	▲5.6	328	▲7	▲2.1	1,403	▲125	▲8.2	737	▲73	▲9.0
8,143	▲6	▲0.1	31,646	▲539	▲1.7	2,715	▲19	▲0.7	9,847	▲590	▲5.7	4,801	▲173	▲3.5
64,414	▲1,581	▲2.4	165,505	▲2,545	▲1.5	2,715	▲19	▲0.7	29,018	▲1,806	▲5.9	32,953	▲308	▲0.9
244,053	▲750	▲0.3	738,886	▲10,700	▲1.4	63,643	▲978	▲1.5	147,228	▲9,738	▲6.2	94,961	▲1,464	▲1.5

第3表—付表 小部門別職員数の増減順位

(1) 増員

順位	全 団 体			都 道 府 県			市 町 村			指 定 都 市		
	部 門	増減数		部 門	増減数		部 門	増減数		部 門	増減数	
		22-21	21-20		22-21	21-20		22-21	21-20		22-21	21-20
1	福祉事務所	1,783	476	特別支援学校(高等部)	982	341	福祉事務所	1,841	596	福祉事務所	785	345
2	特別支援学校(高等部)	977	332	警 察	411	▲ 283	住民関連一般	264	112	消防	582	1,594
3	警察	411	▲ 283	消 防	174	174	消防	175	129	教育一般	236	134
4	消防	349	303	衛生一般	99	133	教育一般	163	87	総務一般	188	198
5	住民関連一般	211	▲ 16	その他(総務)	60	▲ 62	児童相談所等	136	45	民生一般	181	127
6	教育一般	210	▲ 101	教育一般	47	▲ 188	環境保全	128	97	保健所	156	10
7	児童相談所等	136	80	医療施設	27	▲ 178	保健所	120	97	児童相談所等	138	64
8	観光	100	35	観光	26	66	観光	74	▲ 31	住民関連一般	131	137
9	環境保全	99	92	議会	4	▲ 31	防災	45	86	戸籍等窓口	91	▲ 49
10	医療施設	63	▲ 204	清掃一般	3	▲ 12	医療施設	36	▲ 26	保育所	71	399

(2) 減員

順位	全 団 体			都 道 府 県			市 町 村			指 定 都 市		
	部 門	増減数		部 門	増減数		部 門	増減数		部 門	増減数	
		22-21	21-20		22-21	21-20		22-21	21-20		22-21	21-20
1	病院	▲ 6,835	▲ 3,215	病院	▲ 5,259	▲ 2,331	保育所	▲ 2,748	▲ 2,897	交通	▲ 521	▲ 403
2	小学校	▲ 4,457	▲ 4,667	高等学校	▲ 2,409	▲ 3,395	小学校	▲ 2,409	▲ 2,458	病院	▲ 487	25
3	保育所	▲ 2,748	▲ 2,897	小学校	▲ 2,048	▲ 2,209	病院	▲ 1,576	▲ 884	小学校	▲ 469	▲ 157
4	高等学校	▲ 2,646	▲ 3,616	土木一般	▲ 1,016	▲ 1,227	水道	▲ 1,499	▲ 1,532	水道	▲ 388	67
5	土木一般	▲ 1,955	▲ 2,134	農業一般	▲ 922	▲ 987	ごみ収集	▲ 1,414	▲ 1,522	ごみ収集	▲ 278	▲ 194
6	水道	▲ 1,793	▲ 1,899	中学校	▲ 723	▲ 803	下水道事業	▲ 1,041	▲ 1,264	大学・短期大学	▲ 242	▲ 57
7	農業一般	▲ 1,490	▲ 1,997	試験研究養成機関(農業)	▲ 651	▲ 342	その他の社会教育施設	▲ 954	▲ 875	下水道事業	▲ 179	▲ 144
8	中学校	▲ 1,446	▲ 1,450	税務	▲ 491	▲ 544	給食センター	▲ 953	▲ 1,078	高等学校	▲ 171	▲ 80
9	ごみ収集	▲ 1,414	▲ 1,522	大学・短期大学	▲ 479	▲ 395	土木一般	▲ 939	▲ 907	都市計画一般	▲ 145	▲ 111
10	税務	▲ 1,364	▲ 1,186	総務一般	▲ 353	▲ 268	税務	▲ 873	▲ 642	中学校	▲ 124	▲ 8

(単位:人)

市(指定都市を除く)			特別区			町 村			一部事務組合等		
部 門	増減数		部 門	増減数		部 門	増減数		部 門	増減数	
	22-21	21-20		22-21	21-20		22-21	21-20		22-21	21-20
福祉事務所	853	150	福祉事務所	197	73	消防	15	11	農業一般	6	3
住民関連一般	190	▲ 87	民生一般	47	12	下水	8	▲ 25	保育所	2	▲ 3
市町村保健センター等施設	164	▲ 149	総務一般	29	25	福祉事務所	6	28	各種年金保険関係	2	0
教育一般	161	▲ 39	企画開発	25	▲ 1	収益事業	5	2	その他(総務)	2	3
民生一般	132	▲ 298	保健所	21	▲ 21	その他(その他の学校教育)	3	0	環境保全	2	▲ 3
観光	119	17	環境保全	21	13	ダム	1	▲ 7	高等学校	2	▲ 2
環境保全	86	2	建築	16	49	職員研修所	1	0	—	—	—
総務一般	69	▲ 805	都市計画一般	11	13	教育研究所センター等	1	▲ 1	—	—	—
消防	50	▲ 670	その他(その他の学校教育)	11	9	—	—	—	—	—	—
防災	46	76	行政委員会	9	7	—	—	—	—	—	—

(単位:人)

市(指定都市を除く)			特別区			町 村			一部事務組合等		
部 門	増減数		部 門	増減数		部 門	増減数		部 門	増減数	
	22-21	21-20		22-21	21-20		22-21	21-20		22-21	21-20
保育所	▲ 1,520	▲ 2,324	小学校	▲ 292	▲ 350	保育所	▲ 1,056	▲ 683	消防	▲ 472	▲ 806
小学校	▲ 1,309	▲ 1,664	保育所	▲ 245	▲ 286	総務一般	▲ 850	▲ 223	ごみ処理	▲ 329	▲ 200
ごみ収集	▲ 857	▲ 1,074	ごみ収集	▲ 184	▲ 178	病院	▲ 631	▲ 117	し尿処理	▲ 131	▲ 135
水道	▲ 789	▲ 1,347	その他の社会教育施設	▲ 175	▲ 148	税務	▲ 558	▲ 152	介護保険事業	▲ 77	19
給食センター	▲ 606	▲ 788	その他の社会福祉施設	▲ 131	▲ 162	農業一般	▲ 464	▲ 329	病院	▲ 76	109
下水道事業	▲ 587	▲ 961	中学校	▲ 99	▲ 87	民生一般	▲ 429	▲ 92	その他(公営企業等会計)	▲ 73	11
その他の社会教育施設	▲ 575	▲ 609	管 財	▲ 30	▲ 34	土木一般	▲ 355	▲ 223	ごみ収集	▲ 46	▲ 30
土木一般	▲ 554	▲ 729	幼稚園	▲ 29	▲ 30	小学校	▲ 338	▲ 286	交通	▲ 42	▲ 9
都市計画一般	▲ 461	▲ 589	土木一般	▲ 26	▲ 57	水道	▲ 313	▲ 178	その他の社会福祉施設	▲ 34	▲ 33
病院	▲ 382	▲ 901	給食センター	▲ 20	▲ 8	給食センター	▲ 281	▲ 200	老人福祉施設	▲ 32	▲ 81

第4表 職種別職員数 (1/2)

区 分	全 団 体					都 道 府 県				
	平成22年 職員数	平成21年 職員数	増 減 数			平成22年 職員数	平成21年 職員数	増 減 数		
			増減数	増減率	順位			増減数	増減率	順位
司書(補)・学芸員(補)	9,423	9,768	▲ 345	▲ 3.5	23	2,746	2,883	▲ 137	▲ 4.8	16
医師・歯科医師	25,286	26,029	▲ 743	▲ 2.9	26	8,271	8,962	▲ 691	▲ 7.7	28
看護師	133,920	137,629	▲ 3,709	▲ 2.7	37	38,721	41,987	▲ 3,266	▲ 7.8	35
保健師・助産師	35,467	35,757	▲ 290	▲ 0.8	20	6,009	6,180	▲ 171	▲ 2.8	20
その他の医療技術者	37,223	37,883	▲ 660	▲ 1.7	25	11,302	11,972	▲ 670	▲ 5.6	27
獣医師	6,378	6,387	▲ 9	▲ 0.1	7	5,317	5,347	▲ 30	▲ 0.6	7
栄養士	14,736	15,579	▲ 843	▲ 5.4	27	7,043	7,830	▲ 787	▲ 10.1	30
農業等普及指導員	8,396	8,676	▲ 280	▲ 3.2	19	8,396	8,676	▲ 280	▲ 3.2	23
農林水産技師	33,308	34,265	▲ 957	▲ 2.8	28	28,669	29,448	▲ 779	▲ 2.6	29
動植物飼育員	2,016	2,178	▲ 162	▲ 7.4	14	1,406	1,549	▲ 143	▲ 9.2	17
建築技師	20,282	20,243	39	0.2	6	4,975	5,066	▲ 91	▲ 1.8	12
土木技師	79,922	81,414	▲ 1,492	▲ 1.8	30	29,531	30,431	▲ 900	▲ 3.0	32
保育所保育士	88,698	90,704	▲ 2,006	▲ 2.2	33	7	7	0	0.0	4
施設保育士・寄宿舎指導員等	14,745	15,291	▲ 546	▲ 3.6	24	6,480	6,707	▲ 227	▲ 3.4	22
食品、環境衛生監視員	5,545	5,612	▲ 67	▲ 1.2	13	2,817	2,899	▲ 82	▲ 2.8	11
その他の一般技術関係職	68,186	71,261	▲ 3,075	▲ 4.3	35	25,440	27,174	▲ 1,734	▲ 6.4	33
生活、作業等指導員	8,054	8,347	▲ 293	▲ 3.5	21	2,662	2,824	▲ 162	▲ 5.7	19
生保担当ケースワーカー	14,441	13,488	953	7.1	1	1,243	1,225	18	1.5	3
五法担当ケースワーカー	7,279	6,970	309	4.4	4	756	799	▲ 43	▲ 5.4	9
査察指導員	2,708	2,561	147	5.7	5	342	350	▲ 8	▲ 2.3	6
各種社会福祉司	3,492	3,536	▲ 44	▲ 1.2	10	1,962	2,003	▲ 41	▲ 2.0	8
水道等検針員・徴収員	565	576	▲ 11	▲ 1.9	8	—	—	—	—	—
その他の一般事務関係職	757,979	769,793	▲ 11,814	▲ 1.5	39	213,353	216,677	▲ 3,324	▲ 1.5	36
ホームヘルパー	406	435	▲ 29	▲ 6.7	9	—	—	—	—	—
運転手・車掌等	20,481	22,143	▲ 1,662	▲ 7.5	31	6,350	6,797	▲ 447	▲ 6.6	25
守衛・庁務員等	17,391	18,859	▲ 1,468	▲ 7.8	29	3,396	3,895	▲ 499	▲ 12.8	26
電気、ボイラー等技術員	7,229	7,499	▲ 270	▲ 3.6	17	1,628	1,751	▲ 123	▲ 7.0	14
調理員	38,660	42,265	▲ 3,605	▲ 8.5	36	2,083	2,380	▲ 297	▲ 12.5	24
清掃職員	33,333	35,042	▲ 1,709	▲ 4.9	32	—	—	—	—	—
船員	2,610	2,786	▲ 176	▲ 6.3	15	1,854	1,986	▲ 132	▲ 6.6	15
電話交換手	986	1,256	▲ 270	▲ 21.5	17	656	863	▲ 207	▲ 24.0	21
道路補修員	4,330	4,648	▲ 318	▲ 6.8	22	1,503	1,659	▲ 156	▲ 9.4	18
その他の技能労務関係職	41,772	45,534	▲ 3,762	▲ 8.3	38	9,991	10,823	▲ 832	▲ 7.7	31
社会教育主事	2,975	3,179	▲ 204	▲ 6.4	16	1,129	1,236	▲ 107	▲ 8.7	13
その他の教育公務員	853,112	855,969	▲ 2,857	▲ 0.3	34	816,958	818,999	▲ 2,041	▲ 0.2	34
警察官	253,510	252,845	665	0.3	2	253,510	252,845	665	0.3	1
交通巡視員	256	301	▲ 45	▲ 15.0	11	256	301	▲ 45	▲ 15.0	10
消防吏員	156,485	156,059	426	0.3	3	18,324	18,154	170	0.9	2
臨時職員	2,290	2,339	▲ 49	▲ 2.1	12	18	20	▲ 2	▲ 10.0	5
合 計	2,813,875	2,855,106	▲ 41,231	▲ 1.4		1,525,104	1,542,705	▲ 17,601	▲ 1.1	

(単位:人、%)

市 町 村					指 定 都 市				
平成22年 職員数	平成21年 職員数	増 減 数			平成22年 職員数	平成21年 職員数	増 減 数		
		増減数	増減率	順位			増減数	増減率	順位
6,677	6,885	▲ 208	▲ 3.0	24	1,290	1,320	▲ 30	▲ 2.3	23
17,015	17,067	▲ 52	▲ 0.3	15	2,395	2,444	▲ 49	▲ 2.0	25
95,199	95,642	▲ 443	▲ 0.5	26	12,933	13,171	▲ 238	▲ 1.8	31
29,458	29,577	▲ 119	▲ 0.4	19	4,236	4,044	192	4.7	5
25,921	25,911	10	0.0	8	3,829	3,880	▲ 51	▲ 1.3	26
1,061	1,040	21	2.0	6	407	395	12	3.0	12
7,693	7,749	▲ 56	▲ 0.7	16	1,107	1,098	9	0.8	13
—	—	—	—	—	—	—	—	—	—
4,639	4,817	▲ 178	▲ 3.7	23	617	615	2	0.3	15
610	629	▲ 19	▲ 3.0	11	358	371	▲ 13	▲ 3.5	18
15,307	15,177	130	0.9	5	3,849	3,825	24	0.6	11
50,391	50,983	▲ 592	▲ 1.2	27	13,339	13,148	191	1.5	6
88,691	90,697	▲ 2,006	▲ 2.2	33	12,565	12,457	108	0.9	7
8,265	8,584	▲ 319	▲ 3.7	25	1,246	1,270	▲ 24	▲ 1.9	21
2,728	2,713	15	0.6	7	1,640	1,665	▲ 25	▲ 1.5	22
42,746	44,087	▲ 1,341	▲ 3.0	31	12,711	12,944	▲ 233	▲ 1.8	30
5,392	5,523	▲ 131	▲ 2.4	20	728	672	56	8.3	10
13,198	12,263	935	7.6	1	4,297	3,974	323	8.1	3
6,523	6,171	352	5.7	2	2,116	1,879	237	12.6	4
2,366	2,211	155	7.0	4	774	681	93	13.7	8
1,530	1,533	▲ 3	▲ 0.2	9	651	674	▲ 23	▲ 3.4	20
565	576	▲ 11	▲ 1.9	10	255	274	▲ 19	▲ 6.9	19
544,626	553,116	▲ 8,490	▲ 1.5	36	78,690	78,012	678	0.9	1
406	435	▲ 29	▲ 6.7	12	63	59	4	6.8	14
14,131	15,346	▲ 1,215	▲ 7.9	30	7,795	8,220	▲ 425	▲ 5.2	35
13,995	14,964	▲ 969	▲ 6.5	29	3,973	4,173	▲ 200	▲ 4.8	29
5,601	5,748	▲ 147	▲ 2.6	21	4,254	4,362	▲ 108	▲ 2.5	27
36,577	39,885	▲ 3,308	▲ 8.3	35	6,976	7,326	▲ 350	▲ 4.8	34
33,333	35,042	▲ 1,709	▲ 4.9	32	10,750	11,054	▲ 304	▲ 2.8	32
756	800	▲ 44	▲ 5.5	13	289	292	▲ 3	▲ 1.0	16
330	393	▲ 63	▲ 16.0	17	127	130	▲ 3	▲ 2.3	16
2,827	2,989	▲ 162	▲ 5.4	22	1,153	1,264	▲ 111	▲ 8.8	28
31,781	34,711	▲ 2,930	▲ 8.4	34	11,015	11,795	▲ 780	▲ 6.6	36
1,846	1,943	▲ 97	▲ 5.0	18	363	402	▲ 39	▲ 9.7	24
36,154	36,970	▲ 816	▲ 2.2	28	10,088	10,412	▲ 324	▲ 3.1	33
—	—	—	—	—	—	—	—	—	—
—	—	—	—	—	—	—	—	—	—
138,161	137,905	256	0.2	3	27,099	26,501	598	2.3	2
2,272	2,319	▲ 47	▲ 2.0	14	75	—	75	75.0	9
1,288,771	1,312,401	▲ 23,630	▲ 1.8		244,053	244,803	▲ 750	▲ 0.3	

第4表 職種別職員数 (2/2)

区 分	市(指定都市を除く)					特 別 区				
	平成22年 職員数	平成21年 職員数	増 減 数			平成22年 職員数	平成21年 職員数	増 減 数		
			増減数	増減率	順位			増減数	増減率	順位
司書(補)・学芸員(補)	4,602	4,707	▲ 105	▲ 2.2	23	103	101	2	2.0	10
医師・歯科医師	10,831	10,746	85	0.8	4	114	119	▲ 5	▲ 4.2	13
看護師	58,785	59,066	▲ 281	▲ 0.5	26	525	541	▲ 16	▲ 3.0	20
保健師・助産師	18,315	18,027	288	1.6	2	1,141	1,134	7	0.6	9
その他の医療技術者	15,588	15,472	116	0.7	3	362	381	▲ 19	▲ 5.0	21
獣医師	606	597	9	1.5	11	—	—	—	—	—
栄養士	4,549	4,576	▲ 27	▲ 0.6	18	444	450	▲ 6	▲ 1.3	14
農業等普及指導員	—	—	—	—	—	—	—	—	—	—
農林水産技師	3,412	3,526	▲ 114	▲ 3.2	24	—	—	—	—	—
動植物飼育員	242	249	▲ 7	▲ 2.8	13	—	—	—	—	—
建築技師	9,318	9,234	84	0.9	5	1,514	1,473	41	2.8	3
土木技師	32,260	32,905	▲ 645	▲ 2.0	30	1,843	1,813	30	1.7	4
保育所保育士	52,491	53,594	▲ 1,103	▲ 2.1	33	12,031	12,151	▲ 120	▲ 1.0	25
施設保育士・寄宿舎指導員等	3,651	3,799	▲ 148	▲ 3.9	25	498	587	▲ 89	▲ 15.2	24
食品、環境衛生監視員	377	356	21	5.9	10	706	690	16	2.3	7
その他の一般技術職	21,645	22,406	▲ 761	▲ 3.4	31	1,101	1,089	12	1.1	8
生活、作業等指導員	1,337	1,391	▲ 54	▲ 3.9	21	2,145	2,229	▲ 84	▲ 3.8	23
生保担当ケースワーカー	7,359	6,888	471	6.8	1	1,503	1,363	140	10.3	1
五法担当ケースワーカー	3,782	3,728	54	1.4	7	611	549	62	11.3	2
査察指導員	1,352	1,312	40	3.0	8	231	212	19	9.0	6
各種社会福祉司	637	614	23	3.7	9	132	141	▲ 9	▲ 6.4	17
水道等検針員・徴収員	209	250	▲ 41	▲ 16.4	19	—	—	—	—	—
その他の一般事務職	334,843	337,517	▲ 2,674	▲ 0.8	36	27,298	27,427	▲ 129	▲ 0.5	27
ホームヘルパー	228	252	▲ 24	▲ 9.5	15	33	41	▲ 8	▲ 19.5	16
運転手・車掌等	5,314	5,933	▲ 619	▲ 10.4	29	118	129	▲ 11	▲ 8.5	19
守衛・庁務員等	7,887	8,323	▲ 436	▲ 5.2	28	945	1,067	▲ 122	▲ 11.4	26
電気、ボイラー等技術員	1,139	1,163	▲ 24	▲ 2.1	15	24	25	▲ 1	▲ 4.0	12
調理員	22,664	24,580	▲ 1,916	▲ 7.8	35	2,207	2,507	▲ 300	▲ 12.0	30
清掃職員	15,841	16,802	▲ 961	▲ 5.7	32	3,738	3,918	▲ 180	▲ 4.6	28
船員	233	232	1	0.4	12	—	—	—	—	—
電話交換手	151	194	▲ 43	▲ 22.2	20	19	29	▲ 10	▲ 34.5	18
道路補修員	1,406	1,430	▲ 24	▲ 1.7	15	215	237	▲ 22	▲ 9.3	22
その他の技能労務職	13,680	15,252	▲ 1,572	▲ 10.3	34	2,949	3,141	▲ 192	▲ 6.1	29
社会教育主事	1,017	1,030	▲ 13	▲ 1.3	14	54	61	▲ 7	▲ 11.5	15
その他の教育公務員	20,950	21,236	▲ 286	▲ 1.3	27	1,034	1,012	22	2.2	5
警察官	—	—	—	—	—	—	—	—	—	—
交通巡視員	—	—	—	—	—	—	—	—	—	—
消防吏員	61,734	61,653	81	0.1	6	—	—	—	—	—
臨時職員	451	546	▲ 95	▲ 17.4	22	5	4	1	25.0	11
合 計	738,886	749,586	▲ 10,700	▲ 1.4		63,643	64,621	▲ 978	▲ 1.5	

(単位:人、%)

町					一部事務組合等				
平成22年 職員数	平成21年 職員数	増減数			平成22年 職員数	平成21年 職員数	増減数		
		増減数	増減率	順位			増減数	増減率	順位
658	730	▲ 72	▲ 9.9	24	24	27	▲ 3	▲ 11.1	17
1,197	1,274	▲ 77	▲ 6.0	25	2,478	2,484	▲ 6	▲ 0.2	21
8,098	8,405	▲ 307	▲ 3.7	33	14,858	14,459	399	2.8	1
5,107	5,374	▲ 267	▲ 5.0	32	659	998	▲ 339	▲ 34.0	30
2,322	2,391	▲ 69	▲ 2.9	23	3,820	3,787	33	0.9	2
20	20	0	0.0	7	28	28	0	0.0	8
1,121	1,149	▲ 28	▲ 2.4	17	472	476	▲ 4	▲ 0.8	20
—	—	—	—	—	—	—	—	—	—
582	648	▲ 66	▲ 10.2	22	28	28	0	0.0	8
10	9	1	11.1	6	—	—	—	—	—
577	595	▲ 18	▲ 3.0	15	49	50	▲ 1	▲ 2.0	10
2,643	2,810	▲ 167	▲ 5.9	27	306	307	▲ 1	▲ 0.3	10
11,559	12,391	▲ 832	▲ 6.7	35	45	104	▲ 59	▲ 56.7	25
1,118	1,174	▲ 56	▲ 4.8	21	1,752	1,754	▲ 2	▲ 0.1	14
1	1	0	0.0	7	4	1	3	300.0	5
2,021	2,210	▲ 189	▲ 8.6	28	5,268	5,438	▲ 170	▲ 3.1	28
276	300	▲ 24	▲ 8.0	16	906	931	▲ 25	▲ 2.7	23
32	28	4	14.3	4	7	10	▲ 3	▲ 30.0	17
14	15	▲ 1	▲ 6.7	10	—	—	—	—	—
9	6	3	50.0	5	—	—	—	—	—
78	70	8	11.4	3	32	34	▲ 2	▲ 5.9	14
61	32	29	90.6	1	40	20	20	100.0	3
91,867	97,861	▲ 5,994	▲ 6.1	36	11,928	12,299	▲ 371	▲ 3.0	31
28	28	0	0.0	7	54	55	▲ 1	▲ 1.8	10
845	1,002	▲ 157	▲ 15.7	26	59	62	▲ 3	▲ 4.8	17
1,177	1,387	▲ 210	▲ 15.1	29	13	14	▲ 1	▲ 7.1	10
67	74	▲ 7	▲ 9.5	14	117	124	▲ 7	▲ 5.6	22
3,945	4,575	▲ 630	▲ 13.8	34	785	897	▲ 112	▲ 12.5	26
742	795	▲ 53	▲ 6.7	20	2,262	2,473	▲ 211	▲ 8.5	29
209	214	▲ 5	▲ 2.3	11	25	62	▲ 37	▲ 59.7	24
24	29	▲ 5	▲ 17.2	11	9	11	▲ 2	▲ 18.2	14
53	58	▲ 5	▲ 8.6	11	—	—	—	—	—
2,440	2,688	▲ 248	▲ 9.2	31	1,697	1,835	▲ 138	▲ 7.5	27
404	443	▲ 39	▲ 8.8	18	8	7	1	14.3	7
3,872	4,103	▲ 231	▲ 5.6	30	210	207	3	1.4	5
—	—	—	—	—	—	—	—	—	—
—	—	—	—	—	—	—	—	—	—
3,059	3,041	18	0.6	2	46,269	46,710	▲ 441	▲ 0.9	32
992	1,036	▲ 44	▲ 4.2	19	749	733	16	2.2	4
147,228	156,966	▲ 9,738	▲ 6.2		94,961	96,425	▲ 1,464	▲ 1.5	

第4表一付表1 職種別大部門別職員数

(1) 全 団 体

(単位:人)

区 分	合 計	普 通 会 計							公 営 企 業 等 会 計								
		一般行政	教 育					計	警 察	消 防	計	病 院	水 道	下 水 道	交 通	そ の 他	計
			学校以外 の教育	義務教育	その他の学校教育												
					高等学校 (特別支援 学校(高等 部)を含む)	大学・ 短期大学	その他										
司書(補)・学芸員(補)	9,423	349	7,451	355	1,150	100	2	9,058	0	0	9,407	8	0	0	0	8	16
医師・歯科医師	25,286	2,435	13	1	0	2	0	16	14	0	2,465	22,738	0	0	1	82	22,821
看護師	133,920	7,534	22	68	13	17	14	134	8	1	7,677	124,211	1	0	3	2,028	126,243
保健師・助産師	35,467	26,847	96	1	0	11	4	112	144	1	27,104	4,557	2	0	6	3,798	8,363
その他の医療技術者	37,223	7,704	33	20	13	29	0	95	10	0	7,809	28,915	21	13	0	465	29,414
獣医師	6,378	6,291	19	0	0	1	0	20	0	0	6,311	0	0	1	0	66	67
栄養士	14,736	5,113	1,149	6,140	118	2	10	7,419	25	3	12,560	1,818	0	0	0	358	2,176
農業等普及指導員	8,396	8,395	0	0	0	0	0	0	0	0	8,395	0	0	0	0	1	1
農林水産技術師	33,308	33,072	22	0	0	5	11	38	0	0	33,110	1	70	45	0	82	198
動植物飼育員	2,016	1,823	76	0	18	4	0	98	0	0	1,921	0	0	0	0	95	95
建築技術師	20,282	18,147	1,234	0	0	22	1	1,257	140	26	19,570	62	145	112	235	158	712
土木技術師	79,922	58,663	256	0	1	1	2	260	9	6	58,938	7	9,364	9,346	629	1,638	20,984
保育所保育士	88,698	88,597	5	2	0	0	60	67	0	0	88,664	14	0	0	0	20	34
施設保育士・寄宿舎指導員等	14,745	9,320	23	1,795	1,435	0	4	3,257	0	0	12,577	136	0	0	0	2,032	2,168
食品・環境衛生監視員	5,545	5,537	4	0	0	0	0	4	0	0	5,541	0	0	0	0	4	4
その他の一般技術関係職	68,186	32,776	1,791	126	2,741	109	43	4,810	2,904	71	40,561	1,218	12,345	7,128	3,469	3,465	27,625
生活、作業等指導員	8,054	7,152	101	23	0	0	0	124	0	0	7,276	270	0	0	0	508	778
生保担当ケースワーカー	14,441	14,431	0	0	0	0	0	0	0	0	14,431	7	0	0	0	3	10
五法担当ケースワーカー	7,279	7,045	0	0	0	0	0	0	0	0	7,045	7	0	0	0	227	234
査察指導員	2,708	2,701	0	0	0	0	0	0	0	0	2,701	0	0	0	0	7	7
各種社会福祉司	3,492	3,288	8	0	0	0	0	8	0	0	3,296	49	0	0	0	147	196
水道等検針員・徴収員	565	10	0	0	0	0	0	0	0	0	10	0	399	28	0	128	555
その他の一般事務関係職	757,979	513,268	74,322	32,825	17,044	2,361	305	126,857	21,847	1,142	663,114	14,048	21,252	9,703	6,146	43,716	94,865
ホームヘルパー	406	199	0	0	0	0	0	0	0	0	199	24	0	0	0	183	207
運転手・車掌等	20,481	7,176	646	175	106	13	36	976	261	2	8,415	86	52	102	11,740	86	12,066
守衛・庁務員等	17,391	2,897	479	10,879	2,235	51	249	13,893	328	12	17,130	120	32	12	24	73	261
電気、ボイラー等技術員	7,229	1,431	198	204	293	16	6	717	59	4	2,211	405	830	1,310	1,955	518	5,018
調理員	38,660	11,162	7,350	17,209	389	0	78	25,026	87	1	36,276	2,056	0	0	0	328	2,384
清掃職員	33,333	33,278	3	0	0	0	0	3	0	0	33,281	42	0	10	0	0	52
船員	2,610	1,177	75	0	468	0	0	543	327	0	2,047	0	0	0	440	123	563
電話交換手	986	505	4	0	0	2	0	6	415	0	926	55	3	0	0	2	60
道路補修員	4,330	4,289	1	0	0	0	0	1	0	0	4,290	0	0	37	0	3	40
その他の技能労務関係職	41,772	13,049	1,234	8,582	3,216	41	226	13,299	965	106	27,419	2,811	4,712	2,358	2,660	1,812	14,353
社会教育主事	2,975	142	2,821	5	0	1	4	2,831	0	0	2,973	0	0	0	0	2	2
その他の教育公務員	853,112	101	13,481	624,846	194,309	2,563	17,804	853,003	0	0	853,104	0	0	0	0	8	8
警察官	253,510	0	0	0	0	0	0	0	253,510	0	253,510	0	0	0	0	0	0
交通巡視員	256	0	0	0	0	0	0	0	256	0	256	0	0	0	0	0	0
消防吏員	156,485	127	0	0	0	0	0	0	0	156,358	156,485	0	0	0	0	0	0
臨時職員	2,290	920	192	170	5	0	21	388	0	21	1,329	516	22	1	5	417	961
合 計	2,813,875	936,951	113,109	703,426	223,554	5,351	18,880	1,064,320	281,309	157,754	2,440,334	204,181	49,250	30,206	27,313	62,591	373,541

第4表一付表1 職種別大部門別職員数

(2) 都道府県

(単位:人)

区分	合計	普通会計								公営企業等会計								
		一般行政	教育						計	警察	消防	計	病院	水道	下水道	交通	その他	計
			学校以外の教育	義務教育	その他の学校教育			計										
高等学校(特別支援学校(高等部)を含む)	大学・短期大学	その他																
司書(補)・学芸員(補)	2,746	189	1,360	2	1,129	63	0	2,554	0	0	2,743	3	0	0	0	0	0	3
医師・歯科医師	8,271	1,649	4	1	0	0	0	5	14	0	1,668	6,599	0	0	1	3	6,603	
看護師	38,721	3,732	3	47	5	12	1	68	8	0	3,808	34,828	0	0	0	85	34,913	
保健師・助産師	6,009	4,804	34	0	0	7	0	41	144	1	4,990	1,012	0	0	3	4	1,019	
その他の医療技術者	11,302	4,535	6	0	1	6	0	13	10	0	4,558	6,726	3	4	0	11	6,744	
獣医師	5,317	5,300	1	0	0	1	0	2	0	0	5,302	0	0	0	0	15	15	
栄養士	7,043	902	442	5,111	116	2	0	5,671	25	3	6,601	439	0	0	0	3	442	
農業等普及指導員	8,396	8,395	0	0	0	0	0	0	0	0	8,395	0	0	0	0	1	1	
農林水産技師	28,669	28,560	8	0	0	5	11	24	0	0	28,584	1	49	4	0	31	85	
動植物飼育員	1,406	1,376	3	0	18	4	0	25	0	0	1,401	0	0	0	0	5	5	
建築技師	4,975	4,477	167	0	0	16	0	183	140	0	4,800	20	19	20	46	70	175	
土木技師	29,531	24,931	22	0	0	0	0	22	9	0	24,962	1	2,007	1,470	106	985	4,569	
保育所保育士	7	7	0	0	0	0	0	0	0	0	7	0	0	0	0	0	0	
施設保育士・寄宿舎指導員等	6,480	3,109	0	1,759	1,433	0	0	3,192	0	0	6,301	88	0	0	0	91	179	
食品、環境衛生監視員	2,817	2,813	2	0	0	0	0	2	0	0	2,815	0	0	0	0	2	2	
その他の一般技術関係職	25,440	13,004	590	20	2,669	66	1	3,346	2,904	28	19,282	257	2,312	1,724	514	1,351	6,158	
生活、作業等指導員	2,662	2,550	0	0	0	0	0	0	0	0	2,550	112	0	0	0	0	112	
生保担当ケースワーカー	1,243	1,243	0	0	0	0	0	0	0	0	1,243	0	0	0	0	0	0	
五法担当ケースワーカー	756	756	0	0	0	0	0	0	0	0	756	0	0	0	0	0	0	
査察指導員	342	342	0	0	0	0	0	0	0	0	342	0	0	0	0	0	0	
各種社会福祉司	1,962	1,961	0	0	0	0	0	0	0	0	1,961	1	0	0	0	0	1	
水道等検針員・徴収員	0	0	0	0	0	0	0	0	0	0	0	0	0	0	0	0	0	
その他の一般事務関係職	213,353	117,558	13,623	31,810	16,057	1,755	83	63,328	21,847	329	203,062	3,688	2,450	715	1,423	2,015	10,291	
ホームヘルパー	0	0	0	0	0	0	0	0	0	0	0	0	0	0	0	0	0	
運転手・車掌等	6,350	2,564	83	72	103	9	0	267	261	0	3,092	38	12	18	3,144	46	3,258	
守衛・庁務員等	3,396	592	36	266	2,064	34	1	2,401	328	0	3,321	38	1	0	0	36	75	
電気、ボイラー等技術員	1,628	311	18	33	291	13	0	355	59	0	725	180	325	33	0	365	903	
調理員	2,083	407	1	326	327	0	2	656	87	0	1,150	932	0	0	0	1	933	
清掃職員	0	0	0	0	0	0	0	0	0	0	0	0	0	0	0	0	0	
船員	1,854	971	75	0	468	0	0	543	327	0	1,841	0	0	0	0	13	13	
電話交換手	656	205	1	0	0	2	0	3	415	0	623	31	0	0	0	2	33	
道路補修員	1,503	1,503	0	0	0	0	0	0	0	0	1,503	0	0	0	0	0	0	
その他の技能労務関係職	9,991	2,896	41	572	2,990	35	9	3,647	965	79	7,587	270	375	124	1,331	304	2,404	
社会教育主事	1,129	17	1,111	0	0	1	0	1,112	0	0	1,129	0	0	0	0	0	0	
その他の教育公務員	816,958	1	6,597	624,408	183,604	1,838	510	816,957	0	0	816,958	0	0	0	0	0	0	
警察官	253,510	0	0	0	0	0	0	0	253,510	0	253,510	0	0	0	0	0	0	
交通巡視員	256	0	0	0	0	0	0	0	256	0	256	0	0	0	0	0	0	
消防吏員	18,324	0	0	0	0	0	0	0	0	18,324	18,324	0	0	0	0	0	0	
臨時職員	18	17	1	0	0	0	0	1	0	0	18	0	0	0	0	0	0	
合計	1,525,104	241,677	24,229	664,427	211,275	3,869	618	904,418	281,309	18,764	1,446,168	55,264	7,553	4,112	6,568	5,439	78,936	

第4表一付表1 職種別大部門別職員数

(3) 市 町 村

(単位:人)

区 分	合 計	普 通 会 計							公 営 企 業 等 会 計								
		一般行政	教 育					計	警 察	消 防	計	病 院	水 道	下 水 道	交 通	そ の 他	計
			学校以外 の教育	義務教育	その他の学校教育												
					高等学校 (特別支援 学校(高等 部)を含む)	大学・ 短期大学	その他										
司書(補)・学芸員(補)	6,677	160	6,091	353	21	37	2	6,504	0	0	6,664	5	0	0	0	8	13
医師・歯科医師	17,015	786	9	0	0	2	0	11	0	0	797	16,139	0	0	0	79	16,218
看護師	95,199	3,802	19	21	8	5	13	66	0	1	3,869	89,383	1	0	3	1,943	91,330
保健師・助産師	29,458	22,043	62	1	0	4	4	71	0	0	22,114	3,545	2	0	3	3,794	7,344
その他の医療技術者	25,921	3,169	27	20	12	23	0	82	0	0	3,251	22,189	18	9	0	454	22,670
獣医師	1,061	991	18	0	0	0	0	18	0	0	1,009	0	0	1	0	51	52
栄養士	7,693	4,211	707	1,029	2	0	10	1,748	0	0	5,959	1,379	0	0	0	355	1,734
農業等普及指導員	0	0	0	0	0	0	0	0	0	0	0	0	0	0	0	0	0
農林水産技師	4,639	4,512	14	0	0	0	0	14	0	0	4,526	0	21	41	0	51	113
動植物飼育員	610	447	73	0	0	0	0	73	0	0	520	0	0	0	0	90	90
建築技師	15,307	13,670	1,067	0	0	6	1	1,074	0	26	14,770	42	126	92	189	88	537
土木技師	50,391	33,732	234	0	1	1	2	238	0	6	33,976	6	7,357	7,876	523	653	16,415
保育所保育士	88,691	88,590	5	2	0	0	60	67	0	0	88,657	14	0	0	0	20	34
施設保育士・寄宿舎指導員等	8,265	6,211	23	36	2	0	4	65	0	0	6,276	48	0	0	0	1,941	1,989
食品、環境衛生監視員	2,728	2,724	2	0	0	0	0	2	0	0	2,726	0	0	0	0	2	2
その他の一般技術関係職	42,746	19,772	1,201	106	72	43	42	1,464	0	43	21,279	961	10,033	5,404	2,955	2,114	21,467
生活、作業等指導員	5,392	4,602	101	23	0	0	0	124	0	0	4,726	158	0	0	0	508	666
生保担当ケースワーカー	13,198	13,188	0	0	0	0	0	0	0	0	13,188	7	0	0	0	3	10
五法担当ケースワーカー	6,523	6,289	0	0	0	0	0	0	0	0	6,289	7	0	0	0	227	234
査察指導員	2,366	2,359	0	0	0	0	0	0	0	0	2,359	0	0	0	0	7	7
各種社会福祉司	1,530	1,327	8	0	0	0	0	8	0	0	1,335	48	0	0	0	147	195
水道等検針員・徴収員	565	10	0	0	0	0	0	0	0	0	10	0	399	28	0	128	555
その他の一般事務関係職	544,626	395,710	60,699	1,015	987	606	222	63,529	0	813	460,052	10,360	18,802	8,988	4,723	41,701	84,574
ホームヘルパー	406	199	0	0	0	0	0	0	0	0	199	24	0	0	0	183	207
運転手・車掌等	14,131	4,612	563	103	3	4	36	709	0	2	5,323	48	40	84	8,596	40	8,808
守衛・庁務員等	13,995	2,305	443	10,613	171	17	248	11,492	0	12	13,809	82	31	12	24	37	186
電気、ボイラー等技術員	5,601	1,120	180	171	2	3	6	362	0	4	1,486	225	505	1,277	1,955	153	4,115
調理員	36,577	10,755	7,349	16,883	62	0	76	24,370	0	1	35,126	1,124	0	0	0	327	1,451
清掃職員	33,333	33,278	3	0	0	0	0	3	0	0	33,281	42	0	10	0	0	52
船員	756	206	0	0	0	0	0	0	0	0	206	0	0	0	440	110	550
電話交換手	330	300	3	0	0	0	0	3	0	0	303	24	3	0	0	0	27
道路補修員	2,827	2,786	1	0	0	0	0	1	0	0	2,787	0	0	37	0	3	40
その他の技能労務関係職	31,781	10,153	1,193	8,010	226	6	217	9,652	0	27	19,832	2,541	4,337	2,234	1,329	1,508	11,949
社会教育主事	1,846	125	1,710	5	0	0	4	1,719	0	0	1,844	0	0	0	0	2	2
その他の教育公務員	36,154	100	6,884	438	10,705	725	17,294	36,046	0	0	36,146	0	0	0	0	8	8
警察官	0	0	0	0	0	0	0	0	0	0	0	0	0	0	0	0	0
交通巡視員	0	0	0	0	0	0	0	0	0	0	0	0	0	0	0	0	0
消防支員	138,161	127	0	0	0	0	0	0	0	138,034	138,161	0	0	0	0	0	0
臨時職員	2,272	903	191	170	5	0	21	387	0	21	1,311	516	22	1	5	417	961
合 計	1,288,771	695,274	88,880	38,999	12,279	1,482	18,262	159,902	0	138,990	994,166	148,917	41,697	26,094	20,745	57,152	294,605

第4表—付表2 職種別大部門別職員数増減数・増減率(対前年)

(1) 全 団 体

区 分	合 計	普 通 会 計						
		一般行政	教 育					計
			学校以外の教育	義務教育	その 他 の 学 校 教 育			
				高等学校(特別支援学校(高等部)を含む)	大学・短期大学	その他		
司書(補)・学芸員(補)	▲ 345 (▲ 3.5)	▲ 5 (▲ 1.4)	▲ 210 (▲ 2.7)	▲ 50 (▲ 12.3)	▲ 71 (▲ 5.8)	▲ 6 (▲ 5.7)	0 (0.0)	▲ 337 (▲ 3.6)
医師・歯科医師	▲ 743 (▲ 2.9)	▲ 39 (▲ 1.6)	8 (160.0)	0 (0.0)	— (—)	0 (0.0)	— (—)	8 (100.0)
看護師	▲ 3,709 (▲ 2.7)	▲ 273 (▲ 3.5)	▲ 4 (▲ 15.4)	3 (4.6)	▲ 2 (▲ 13.3)	▲ 5 (▲ 22.7)	▲ 2 (▲ 12.5)	▲ 10 (▲ 6.9)
保健師・助産師	▲ 290 (▲ 0.8)	156 (0.6)	▲ 7 (▲ 6.8)	0 (0.0)	— (—)	2 (22.2)	1 (33.3)	▲ 4 (▲ 3.4)
その他の医療技術者	▲ 660 (▲ 1.7)	▲ 104 (▲ 1.3)	7 (26.9)	2 (11.1)	0 (0.0)	▲ 3 (▲ 9.4)	— (—)	6 (6.7)
獣医師	▲ 9 (▲ 0.1)	▲ 9 (▲ 0.1)	1 (5.6)	— (—)	— (—)	1 (皆増)	— (—)	2 (11.1)
栄養士	▲ 843 (▲ 5.4)	▲ 41 (▲ 0.8)	▲ 44 (▲ 3.7)	▲ 673 (▲ 9.9)	▲ 20 (▲ 14.5)	▲ 1 (▲ 33.3)	▲ 1 (▲ 9.1)	▲ 739 (▲ 9.1)
農業等普及指導員	▲ 280 (▲ 3.2)	▲ 280 (▲ 3.2)	— (—)	— (—)	— (—)	— (—)	— (—)	— (—)
農林水産技術師	▲ 957 (▲ 2.8)	▲ 951 (▲ 2.8)	0 (0.0)	— (—)	— (—)	▲ 3 (▲ 37.5)	1 (10.0)	▲ 2 (▲ 5.0)
動植物飼育員	▲ 162 (▲ 7.4)	▲ 126 (▲ 6.5)	▲ 2 (▲ 2.6)	— (—)	▲ 27 (▲ 60.0)	▲ 3 (▲ 42.9)	— (—)	▲ 32 (▲ 24.6)
建築技術師	39 (0.2)	16 (0.1)	26 (2.2)	▲ 1 (皆減)	▲ 1 (皆減)	▲ 1 (▲ 4.3)	0 (0.0)	23 (1.9)
土木技術師	▲ 1,492 (▲ 1.8)	▲ 981 (▲ 1.6)	16 (6.7)	▲ 1 (皆減)	0 (0.0)	▲ 1 (▲ 50.0)	0 (0.0)	14 (5.7)
保育所保育士	▲ 2,006 (▲ 2.2)	▲ 1,937 (▲ 2.1)	▲ 12 (▲ 70.6)	0 (0.0)	— (—)	— (—)	0 (0.0)	▲ 12 (▲ 15.2)
施設保育士・寄宿舎指導員等	▲ 546 (▲ 3.6)	▲ 344 (▲ 3.6)	▲ 9 (▲ 28.1)	▲ 53 (▲ 2.9)	▲ 2 (▲ 0.1)	— (—)	▲ 2 (▲ 33.3)	▲ 66 (▲ 2.0)
食品、環境衛生監視員	▲ 67 (▲ 1.2)	▲ 66 (▲ 1.2)	0 (0.0)	— (—)	— (—)	— (—)	— (—)	0 (0.0)
その他の一般技術関係職	▲ 3,075 (▲ 4.3)	▲ 1,712 (▲ 5.0)	▲ 33 (▲ 1.8)	▲ 21 (▲ 14.3)	▲ 359 (▲ 11.6)	▲ 12 (▲ 9.9)	▲ 14 (▲ 24.6)	▲ 439 (▲ 8.4)
生活、作業等指導員	▲ 293 (▲ 3.5)	▲ 287 (▲ 3.9)	5 (5.2)	▲ 4 (▲ 14.8)	— (—)	— (—)	— (—)	1 (0.8)
生保担当ケースワーカー	953 (7.1)	961 (7.1)	▲ 3 (皆減)	— (—)	— (—)	— (—)	— (—)	▲ 3 (皆減)
五法担当ケースワーカー	309 (4.4)	268 (4.0)	— (—)	— (—)	— (—)	— (—)	— (—)	— (—)
査察指導員	147 (5.7)	148 (5.8)	▲ 1 (皆減)	— (—)	— (—)	— (—)	— (—)	▲ 1 (皆減)
各種社会福祉司	▲ 44 (▲ 1.2)	▲ 38 (▲ 1.1)	1 (14.3)	— (—)	— (—)	— (—)	— (—)	1 (14.3)
水道等検針員・徴収員	▲ 11 (▲ 1.9)	4 (66.7)	— (—)	— (—)	— (—)	— (—)	— (—)	— (—)
その他の一般事務関係職	▲ 11,814 (▲ 1.5)	▲ 6,859 (▲ 1.3)	▲ 1,641 (▲ 2.2)	▲ 573 (▲ 1.7)	▲ 186 (▲ 1.1)	▲ 89 (▲ 3.6)	▲ 18 (▲ 5.6)	▲ 2,507 (▲ 1.9)
ホームヘルパー	▲ 29 (▲ 6.7)	▲ 24 (▲ 10.8)	— (—)	— (—)	— (—)	— (—)	— (—)	— (—)
運転手・車掌等	▲ 1,662 (▲ 7.5)	▲ 980 (▲ 12.0)	▲ 99 (▲ 13.3)	▲ 30 (▲ 14.6)	▲ 9 (▲ 7.8)	▲ 1 (▲ 7.1)	▲ 3 (▲ 7.7)	▲ 142 (▲ 12.7)
守衛・庁務員等	▲ 1,468 (▲ 7.8)	▲ 240 (▲ 7.7)	▲ 51 (▲ 9.6)	▲ 733 (▲ 6.3)	▲ 269 (▲ 10.7)	▲ 4 (▲ 7.3)	▲ 24 (▲ 8.8)	▲ 1,081 (▲ 7.2)
電気、ボイラー等技術員	▲ 270 (▲ 3.6)	▲ 107 (▲ 7.0)	▲ 24 (▲ 10.8)	96 (88.9)	▲ 13 (▲ 4.2)	▲ 3 (▲ 15.8)	0 (0.0)	56 (8.5)
調理員	▲ 3,605 (▲ 8.5)	▲ 832 (▲ 6.9)	▲ 825 (▲ 10.1)	▲ 1,497 (▲ 8.0)	▲ 21 (▲ 5.1)	▲ 1 (皆減)	▲ 5 (▲ 6.0)	▲ 2,349 (▲ 8.6)
清掃職員	▲ 1,709 (▲ 4.9)	▲ 1,702 (▲ 4.9)	3 (皆増)	— (—)	— (—)	— (—)	— (—)	3 (皆増)
船員	▲ 176 (▲ 6.3)	▲ 94 (▲ 7.4)	▲ 1 (▲ 1.3)	— (—)	▲ 26 (▲ 5.3)	— (—)	— (—)	▲ 27 (▲ 4.7)
電話交換手	▲ 270 (▲ 21.5)	▲ 91 (▲ 15.3)	▲ 2 (▲ 33.3)	— (—)	— (—)	0 (0.0)	— (—)	▲ 2 (▲ 25.0)
道路補修員	▲ 318 (▲ 6.8)	▲ 318 (▲ 6.9)	▲ 1 (▲ 50.0)	— (—)	— (—)	— (—)	— (—)	▲ 1 (▲ 50.0)
その他の技能労務関係職	▲ 3,762 (▲ 8.3)	▲ 962 (▲ 6.9)	▲ 62 (▲ 4.8)	▲ 868 (▲ 9.2)	▲ 311 (▲ 8.8)	▲ 1 (▲ 2.4)	▲ 14 (▲ 5.8)	▲ 1,256 (▲ 8.6)
社会教育主事	▲ 204 (▲ 6.4)	29 (25.7)	▲ 229 (▲ 7.5)	0 (0.0)	— (—)	0 (0.0)	▲ 4 (▲ 50.0)	▲ 233 (▲ 7.6)
その他の教育公務員	▲ 2,857 (▲ 0.3)	21 (26.3)	73 (0.5)	▲ 1,546 (▲ 0.2)	▲ 354 (▲ 0.2)	▲ 641 (▲ 20.0)	▲ 411 (▲ 2.3)	▲ 2,879 (▲ 0.3)
警察官	665 (0.3)	— (—)	— (—)	— (—)	— (—)	— (—)	— (—)	— (—)
交通巡視員	▲ 45 (▲ 15.0)	— (—)	— (—)	— (—)	— (—)	— (—)	— (—)	— (—)
消防吏員	426 (0.3)	4 (3.3)	— (—)	— (—)	— (—)	— (—)	— (—)	— (—)
臨時職員	▲ 49 (▲ 2.1)	▲ 29 (▲ 3.1)	▲ 10 (▲ 5.0)	▲ 13 (▲ 7.1)	2 (66.7)	— (—)	▲ 9 (▲ 30.0)	▲ 30 (▲ 7.2)
合 計	▲ 41,231 (▲ 1.4)	▲ 17,824 (▲ 1.9)	▲ 3,130 (▲ 2.7)	▲ 5,962 (▲ 0.8)	▲ 1,669 (▲ 0.7)	▲ 772 (▲ 12.6)	▲ 505 (▲ 2.6)	▲ 12,038 (▲ 1.1)

(単位:人、%)

			公 営 企 業 等 会 計					
警 察	消 防	計	病 院	水 道	下 水 道	交 通	そ の 他	計
— (—)	— (—)	▲ 342 (▲ 3.5)	▲ 1 (▲ 11.1)	— (—)	— (—)	— (—)	▲ 2 (▲ 20.0)	▲ 3 (▲ 15.8)
1 (7.7)	— (—)	▲ 30 (▲ 1.2)	▲ 716 (▲ 3.1)	— (—)	— (—)	0 (0.0)	3 (3.8)	▲ 713 (▲ 3.0)
▲ 3 (▲ 27.3)	▲ 2 (▲ 66.7)	▲ 288 (▲ 3.6)	▲ 3,394 (▲ 2.7)	0 (0.0)	— (—)	▲ 1 (▲ 25.0)	▲ 26 (▲ 1.3)	▲ 3,421 (▲ 2.6)
4 (2.9)	0 (0.0)	156 (0.6)	▲ 445 (▲ 8.9)	0 (0.0)	— (—)	▲ 1 (▲ 14.3)	0 (0.0)	▲ 446 (▲ 5.1)
0 (0.0)	— (—)	▲ 98 (▲ 1.2)	▲ 591 (▲ 2.0)	2 (10.5)	▲ 2 (▲ 13.3)	— (—)	29 (6.7)	▲ 562 (▲ 1.9)
— (—)	— (—)	▲ 7 (▲ 0.1)	— (—)	— (—)	0 (0.0)	— (—)	▲ 2 (▲ 2.9)	▲ 2 (▲ 2.9)
▲ 3 (▲ 10.7)	0 (0.0)	▲ 783 (▲ 5.9)	▲ 55 (▲ 2.9)	— (—)	▲ 3 (皆減)	— (—)	▲ 2 (▲ 0.6)	▲ 60 (▲ 2.7)
— (—)	— (—)	▲ 280 (▲ 3.2)	— (—)	— (—)	— (—)	— (—)	0 (0.0)	0 (0.0)
— (—)	— (—)	▲ 953 (▲ 2.8)	0 (0.0)	0 (0.0)	▲ 5 (▲ 10.0)	— (—)	1 (1.2)	▲ 4 (▲ 2.0)
— (—)	— (—)	▲ 158 (▲ 7.6)	— (—)	— (—)	— (—)	— (—)	▲ 4 (▲ 4.0)	▲ 4 (▲ 4.0)
6 (4.5)	▲ 1 (▲ 3.7)	44 (0.2)	▲ 1 (▲ 1.6)	2 (1.4)	▲ 13 (▲ 10.4)	5 (2.2)	2 (1.3)	▲ 5 (▲ 0.7)
2 (28.6)	2 (50.0)	▲ 963 (▲ 1.6)	0 (0.0)	▲ 57 (▲ 0.6)	▲ 344 (▲ 3.6)	▲ 21 (▲ 3.2)	▲ 107 (▲ 6.1)	▲ 529 (▲ 2.5)
— (—)	— (—)	▲ 1,949 (▲ 2.2)	0 (0.0)	— (—)	— (—)	— (—)	▲ 57 (▲ 74.0)	▲ 57 (▲ 62.6)
— (—)	— (—)	▲ 410 (▲ 3.2)	▲ 61 (▲ 31.0)	— (—)	— (—)	— (—)	▲ 75 (▲ 3.6)	▲ 136 (▲ 5.9)
— (—)	— (—)	▲ 66 (▲ 1.2)	— (—)	— (—)	▲ 1 (皆減)	— (—)	0 (0.0)	▲ 1 (▲ 20.0)
▲ 40 (▲ 1.4)	3 (4.4)	▲ 2,188 (▲ 5.1)	▲ 48 (▲ 3.8)	▲ 418 (▲ 3.3)	▲ 162 (▲ 2.2)	▲ 112 (▲ 3.1)	▲ 147 (▲ 4.1)	▲ 887 (▲ 3.1)
— (—)	— (—)	▲ 286 (▲ 3.8)	▲ 5 (▲ 1.8)	— (—)	— (—)	— (—)	▲ 2 (▲ 0.4)	▲ 7 (▲ 0.9)
— (—)	— (—)	958 (7.1)	▲ 4 (▲ 36.4)	— (—)	— (—)	— (—)	▲ 1 (▲ 25.0)	▲ 5 (▲ 33.3)
— (—)	— (—)	268 (4.0)	▲ 1 (▲ 12.5)	— (—)	— (—)	— (—)	42 (22.7)	41 (21.2)
— (—)	— (—)	147 (5.8)	— (—)	— (—)	— (—)	— (—)	0 (0.0)	0 (0.0)
— (—)	— (—)	▲ 37 (▲ 1.1)	▲ 2 (▲ 3.9)	— (—)	— (—)	— (—)	▲ 5 (▲ 3.3)	▲ 7 (▲ 3.4)
— (—)	— (—)	4 (66.7)	— (—)	▲ 13 (▲ 3.2)	9 (47.4)	— (—)	▲ 11 (▲ 7.9)	▲ 15 (▲ 2.6)
169 (0.8)	▲ 55 (▲ 4.6)	▲ 9,252 (▲ 1.4)	▲ 645 (▲ 4.4)	▲ 757 (▲ 3.4)	▲ 297 (▲ 3.0)	▲ 5 (▲ 0.1)	▲ 858 (▲ 1.9)	▲ 2,562 (▲ 2.6)
— (—)	— (—)	▲ 24 (▲ 10.8)	1 (4.3)	— (—)	— (—)	— (—)	▲ 6 (▲ 3.2)	▲ 5 (▲ 2.4)
▲ 44 (▲ 14.4)	0 (0.0)	▲ 1,166 (▲ 12.2)	▲ 19 (▲ 18.1)	▲ 3 (▲ 5.5)	▲ 13 (▲ 11.3)	▲ 451 (▲ 3.7)	▲ 10 (▲ 10.4)	▲ 496 (▲ 3.9)
▲ 81 (▲ 19.8)	▲ 3 (▲ 20.0)	▲ 1,405 (▲ 7.6)	▲ 45 (▲ 27.3)	▲ 1 (▲ 3.0)	0 (0.0)	▲ 1 (▲ 4.0)	▲ 16 (▲ 18.0)	▲ 63 (▲ 19.4)
▲ 4 (▲ 6.3)	0 (0.0)	▲ 55 (▲ 2.4)	▲ 54 (▲ 11.8)	▲ 25 (▲ 2.9)	▲ 56 (▲ 4.1)	▲ 30 (▲ 1.5)	▲ 50 (▲ 8.8)	▲ 215 (▲ 4.1)
▲ 7 (▲ 7.4)	0 (0.0)	▲ 3,188 (▲ 8.1)	▲ 367 (▲ 15.1)	— (—)	— (—)	— (—)	▲ 50 (▲ 13.2)	▲ 417 (▲ 14.9)
— (—)	— (—)	▲ 1,699 (▲ 4.9)	▲ 13 (▲ 23.6)	— (—)	3 (42.9)	— (—)	— (—)	▲ 10 (▲ 16.1)
▲ 10 (▲ 3.0)	— (—)	▲ 131 (▲ 6.0)	— (—)	— (—)	— (—)	▲ 40 (▲ 8.3)	▲ 5 (▲ 3.9)	▲ 45 (▲ 7.4)
▲ 145 (▲ 25.9)	▲ 2 (皆減)	▲ 240 (▲ 20.6)	▲ 29 (▲ 34.5)	0 (0.0)	— (—)	— (—)	▲ 1 (▲ 33.3)	▲ 30 (▲ 33.3)
— (—)	— (—)	▲ 319 (▲ 6.9)	— (—)	— (—)	1 (2.8)	— (—)	0 (0.0)	1 (2.6)
▲ 52 (▲ 5.1)	▲ 14 (▲ 11.7)	▲ 2,284 (▲ 7.7)	▲ 341 (▲ 10.8)	▲ 522 (▲ 10.0)	▲ 227 (▲ 8.8)	▲ 198 (▲ 6.9)	▲ 190 (▲ 9.5)	▲ 1,478 (▲ 9.3)
— (—)	— (—)	▲ 204 (▲ 6.4)	— (—)	— (—)	— (—)	— (—)	0 (0.0)	0 (0.0)
— (—)	— (—)	▲ 2,858 (▲ 0.3)	— (—)	— (—)	— (—)	— (—)	1 (14.3)	1 (14.3)
665 (0.3)	— (—)	665 (0.3)	— (—)	— (—)	— (—)	— (—)	— (—)	— (—)
▲ 45 (▲ 15.0)	— (—)	▲ 45 (▲ 15.0)	— (—)	— (—)	— (—)	— (—)	— (—)	— (—)
— (—)	422 (0.3)	426 (0.3)	— (—)	— (—)	— (—)	— (—)	— (—)	— (—)
▲ 2 (皆減)	▲ 1 (▲ 4.5)	▲ 62 (▲ 4.5)	1 (0.2)	▲ 1 (▲ 4.3)	0 (0.0)	0 (0.0)	13 (3.2)	13 (1.4)
411 (0.1)	349 (0.2)	▲ 29,102 (▲ 1.2)	▲ 6,835 (▲ 3.2)	▲ 1,793 (▲ 3.5)	▲ 1,110 (▲ 3.5)	▲ 855 (▲ 3.0)	▲ 1,536 (▲ 2.4)	▲ 12,129 (▲ 3.1)

第4表—付表2 職 種 別 大 部 門 別 職 員 数 増 減 数 ・ 増 減 率 (対前年)

(2) 都 道 府 県

区 分	合 計	普 通 会 計						
		一般行政	教 育					計
			学校以外の教育	義務教育	そ の 他 の 学 校 教 育			
			高等学校(特別支援学校(高等部)を含む)	大学・短期大学	その他			
司書(補)・学芸員(補)	▲137(▲4.8)	▲3(▲1.6)	▲51(▲3.6)	▲2(▲50.0)	▲74(▲6.2)	▲6(▲8.7)	—(—)	▲133(▲4.9)
医師・歯科医師	▲691(▲7.7)	▲35(▲2.1)	0(0.0)	0(0.0)	—(—)	—(—)	—(—)	0(0.0)
看護師	▲3,266(▲7.8)	▲175(▲4.5)	▲2(▲40.0)	2(4.4)	▲1(▲16.7)	▲4(▲25.0)	0(0.0)	▲5(▲6.8)
保健師・助産師	▲171(▲2.8)	▲73(▲1.5)	1(3.0)	—(—)	—(—)	2(40.0)	—(—)	3(7.9)
その他の医療技術者	▲670(▲5.6)	▲110(▲2.4)	1(20.0)	—(—)	0(0.0)	▲1(▲14.3)	—(—)	0(0.0)
獣医師	▲30(▲0.6)	▲33(▲0.6)	0(0.0)	—(—)	—(—)	1(皆増)	—(—)	1(100.0)
栄養士	▲787(▲10.1)	▲13(▲1.4)	▲47(▲9.6)	▲662(▲11.5)	▲20(▲14.7)	▲1(▲33.3)	—(—)	▲730(▲11.4)
農業等普及指導員	▲280(▲3.2)	▲280(▲3.2)	—(—)	—(—)	—(—)	—(—)	—(—)	—(—)
農林水産技師	▲779(▲2.6)	▲776(▲2.6)	▲1(▲11.1)	—(—)	—(—)	▲3(▲37.5)	1(10.0)	▲3(▲11.1)
動植物飼育員	▲143(▲9.2)	▲111(▲7.5)	0(0.0)	—(—)	▲27(▲60.0)	▲3(▲42.9)	—(—)	▲30(▲54.5)
建築技師	▲91(▲1.8)	▲96(▲2.1)	▲4(▲2.3)	—(—)	—(—)	▲1(▲5.9)	—(—)	▲5(▲2.7)
土木技師	▲900(▲3.0)	▲697(▲2.7)	▲3(▲12.0)	—(—)	—(—)	—(—)	—(—)	▲3(▲12.0)
保育所保育士	0(0.0)	0(0.0)	—(—)	—(—)	—(—)	—(—)	—(—)	—(—)
施設保育士・寄宿舎指導員等	▲227(▲3.4)	▲116(▲3.6)	—(—)	▲48(▲2.7)	▲3(▲0.2)	—(—)	—(—)	▲51(▲1.6)
食品・環境衛生監視員	▲82(▲2.8)	▲82(▲2.8)	0(0.0)	—(—)	—(—)	—(—)	—(—)	0(0.0)
その他の一般技術関係職	▲1,734(▲6.4)	▲1,143(▲8.1)	▲23(▲3.8)	▲6(▲23.1)	▲359(▲11.9)	▲1(▲1.5)	0(0.0)	▲389(▲10.4)
生活・作業等指導員	▲162(▲5.7)	▲158(▲5.8)	—(—)	—(—)	—(—)	—(—)	—(—)	—(—)
生保担当ケースワーカー	18(1.5)	18(1.5)	—(—)	—(—)	—(—)	—(—)	—(—)	—(—)
五法担当ケースワーカー	▲43(▲5.4)	▲42(▲5.3)	—(—)	—(—)	—(—)	—(—)	—(—)	—(—)
査察指導員	▲8(▲2.3)	▲8(▲2.3)	—(—)	—(—)	—(—)	—(—)	—(—)	—(—)
各種社会福祉司	▲41(▲2.0)	▲34(▲1.7)	—(—)	—(—)	—(—)	—(—)	—(—)	—(—)
水道等検針員・徴収員	—(—)	—(—)	—(—)	—(—)	—(—)	—(—)	—(—)	—(—)
その他の一般事務関係職	▲3,324(▲1.5)	▲2,114(▲1.8)	▲299(▲2.1)	▲349(▲1.1)	▲175(▲1.1)	▲78(▲4.3)	▲15(▲15.3)	▲916(▲1.4)
ホームヘルパー	—(—)	—(—)	—(—)	—(—)	—(—)	—(—)	—(—)	—(—)
運転手・車掌等	▲447(▲6.6)	▲404(▲13.6)	▲7(▲7.8)	▲4(▲5.3)	▲8(▲7.2)	▲1(▲10.0)	—(—)	▲20(▲7.0)
守衛・庁務員等	▲499(▲12.8)	▲75(▲11.2)	▲15(▲29.4)	▲30(▲10.1)	▲263(▲11.3)	▲3(▲8.1)	▲3(▲75.0)	▲314(▲11.6)
電気、ボイラー等技術員	▲123(▲7.0)	▲40(▲11.4)	2(12.5)	▲3(▲8.3)	▲15(▲4.9)	▲2(▲13.3)	—(—)	▲18(▲4.8)
調理員	▲297(▲12.5)	▲47(▲10.4)	0(0.0)	▲66(▲16.8)	▲22(▲6.3)	▲1(皆減)	▲1(▲33.3)	▲90(▲12.1)
清掃職員	—(—)	—(—)	—(—)	—(—)	—(—)	—(—)	—(—)	—(—)
船員	▲132(▲6.6)	▲96(▲9.0)	▲1(▲1.3)	—(—)	▲26(▲5.3)	—(—)	—(—)	▲27(▲4.7)
電話交換手	▲207(▲24.0)	▲39(▲16.0)	0(0.0)	—(—)	—(—)	0(0.0)	—(—)	0(0.0)
道路補修員	▲156(▲9.4)	▲156(▲9.4)	—(—)	—(—)	—(—)	—(—)	—(—)	—(—)
その他の技能労務関係職	▲832(▲7.7)	▲133(▲4.4)	▲6(▲12.8)	▲75(▲11.6)	▲285(▲8.7)	▲2(▲5.4)	0(0.0)	▲368(▲9.2)
社会教育主事	▲107(▲8.7)	17(皆増)	▲124(▲10.0)	—(—)	—(—)	0(0.0)	—(—)	▲124(▲10.0)
その他の教育公務員	▲2,041(▲0.2)	0(0.0)	101(1.6)	▲1,596(▲0.3)	▲149(▲0.1)	▲375(▲16.9)	▲22(▲4.1)	▲2,041(▲0.2)
警察官	665(0.3)	—(—)	—(—)	—(—)	—(—)	—(—)	—(—)	—(—)
交通巡視員	▲45(▲15.0)	—(—)	—(—)	—(—)	—(—)	—(—)	—(—)	—(—)
消防吏員	170(0.9)	—(—)	—(—)	—(—)	—(—)	—(—)	—(—)	—(—)
臨時職員	▲2(▲10.0)	0(0.0)	1(皆増)	—(—)	—(—)	—(—)	—(—)	1(皆増)
合 計	▲17,601(▲1.1)	▲7,054(▲2.8)	▲477(▲1.9)	▲2,839(▲0.4)	▲1,427(▲0.7)	▲479(▲11.0)	▲40(▲6.1)	▲5,262(▲0.6)

(単位:人、%)

			公 営 企 業 等 会 計						
警 察	消 防	計	病 院	水 道	下 水 道	交 通	そ の 他	計	
— (—)	— (—)	▲ 136 (▲ 4.7)	▲ 1 (▲ 25.0)	— (—)	— (—)	— (—)	— (—)	▲ 1 (▲ 25.0)	
1 (7.7)	— (—)	▲ 34 (▲ 2.0)	▲ 657 (▲ 9.1)	— (—)	— (—)	0 (0.0)	0 (0.0)	▲ 657 (▲ 9.0)	
▲ 3 (▲ 27.3)	— (—)	▲ 183 (▲ 4.6)	▲ 3,086 (▲ 8.1)	— (—)	— (—)	— (—)	3 (3.7)	▲ 3,083 (▲ 8.1)	
4 (2.9)	0 (0.0)	▲ 66 (▲ 1.3)	▲ 104 (▲ 9.3)	— (—)	— (—)	▲ 1 (▲ 25.0)	0 (0.0)	▲ 105 (▲ 9.3)	
0 (0.0)	— (—)	▲ 110 (▲ 2.4)	▲ 556 (▲ 7.6)	0 (0.0)	0 (0.0)	— (—)	▲ 4 (▲ 26.7)	▲ 560 (▲ 7.7)	
— (—)	— (—)	▲ 32 (▲ 0.6)	— (—)	— (—)	— (—)	— (—)	2 (15.4)	2 (15.4)	
▲ 3 (▲ 10.7)	0 (0.0)	▲ 746 (▲ 10.2)	▲ 38 (▲ 8.0)	— (—)	▲ 3 (皆減)	— (—)	0 (0.0)	▲ 41 (▲ 8.5)	
— (—)	— (—)	▲ 280 (▲ 3.2)	— (—)	— (—)	— (—)	— (—)	0 (0.0)	0 (0.0)	
— (—)	— (—)	▲ 779 (▲ 2.7)	0 (0.0)	▲ 1 (▲ 2.0)	▲ 1 (▲ 20.0)	— (—)	2 (6.9)	0 (0.0)	
— (—)	— (—)	▲ 141 (▲ 9.1)	— (—)	— (—)	— (—)	— (—)	▲ 2 (▲ 28.6)	▲ 2 (▲ 28.6)	
6 (4.5)	— (—)	▲ 95 (▲ 1.9)	▲ 1 (▲ 4.8)	4 (26.7)	▲ 5 (▲ 20.0)	5 (12.2)	1 (1.4)	4 (2.3)	
2 (28.6)	— (—)	▲ 698 (▲ 2.7)	1 (皆増)	▲ 128 (▲ 6.0)	▲ 41 (▲ 2.7)	▲ 8 (▲ 7.0)	▲ 26 (▲ 2.6)	▲ 202 (▲ 4.2)	
— (—)	— (—)	0 (0.0)	— (—)	— (—)	— (—)	— (—)	— (—)	— (—)	
— (—)	— (—)	▲ 167 (▲ 2.6)	▲ 61 (▲ 40.9)	— (—)	— (—)	— (—)	1 (1.1)	▲ 60 (▲ 25.1)	
— (—)	— (—)	▲ 82 (▲ 2.8)	— (—)	— (—)	— (—)	— (—)	0 (0.0)	0 (0.0)	
▲ 40 (▲ 1.4)	3 (12.0)	▲ 1,569 (▲ 7.5)	▲ 37 (▲ 12.6)	▲ 44 (▲ 1.9)	1 (0.1)	▲ 11 (▲ 2.1)	▲ 74 (▲ 5.2)	▲ 165 (▲ 2.6)	
— (—)	— (—)	▲ 158 (▲ 5.8)	▲ 4 (▲ 3.4)	— (—)	— (—)	— (—)	— (—)	▲ 4 (▲ 3.4)	
— (—)	— (—)	18 (1.5)	— (—)	— (—)	— (—)	— (—)	— (—)	— (—)	
— (—)	— (—)	▲ 42 (▲ 5.3)	▲ 1 (皆減)	— (—)	— (—)	— (—)	— (—)	▲ 1 (皆減)	
— (—)	— (—)	▲ 8 (▲ 2.3)	— (—)	— (—)	— (—)	— (—)	— (—)	— (—)	
— (—)	— (—)	▲ 34 (▲ 1.7)	▲ 7 (▲ 87.5)	— (—)	— (—)	— (—)	— (—)	▲ 7 (▲ 87.5)	
— (—)	— (—)	— (—)	— (—)	— (—)	— (—)	— (—)	— (—)	— (—)	
169 (0.8)	10 (3.1)	▲ 2,851 (▲ 1.4)	▲ 354 (▲ 8.8)	▲ 87 (▲ 3.4)	10 (1.4)	17 (1.2)	▲ 59 (▲ 2.8)	▲ 473 (▲ 4.4)	
— (—)	— (—)	— (—)	— (—)	— (—)	— (—)	— (—)	— (—)	— (—)	
▲ 44 (▲ 14.4)	— (—)	▲ 468 (▲ 13.1)	▲ 7 (▲ 15.6)	▲ 1 (▲ 7.7)	▲ 2 (▲ 10.0)	35 (1.1)	▲ 4 (▲ 8.0)	21 (0.6)	
▲ 81 (▲ 19.8)	— (—)	▲ 470 (▲ 12.4)	▲ 21 (▲ 35.6)	0 (0.0)	— (—)	— (—)	▲ 8 (▲ 18.2)	▲ 29 (▲ 27.9)	
▲ 4 (▲ 6.3)	— (—)	▲ 62 (▲ 7.9)	▲ 21 (▲ 10.4)	▲ 12 (▲ 3.6)	0 (0.0)	— (—)	▲ 28 (▲ 7.1)	▲ 61 (▲ 6.3)	
▲ 7 (▲ 7.4)	— (—)	▲ 144 (▲ 11.1)	▲ 153 (▲ 14.1)	— (—)	— (—)	— (—)	0 (0.0)	▲ 153 (▲ 14.1)	
— (—)	— (—)	— (—)	— (—)	— (—)	— (—)	— (—)	— (—)	— (—)	
▲ 10 (▲ 3.0)	— (—)	▲ 133 (▲ 6.7)	— (—)	— (—)	— (—)	— (—)	1 (8.3)	1 (8.3)	
▲ 145 (▲ 25.9)	— (—)	▲ 184 (▲ 22.8)	▲ 22 (▲ 41.5)	— (—)	— (—)	— (—)	▲ 1 (▲ 33.3)	▲ 23 (▲ 41.1)	
— (—)	— (—)	▲ 156 (▲ 9.4)	— (—)	— (—)	— (—)	— (—)	— (—)	— (—)	
▲ 52 (▲ 5.1)	▲ 9 (▲ 10.2)	▲ 562 (▲ 6.9)	▲ 128 (▲ 32.2)	▲ 25 (▲ 6.3)	▲ 28 (▲ 18.4)	▲ 76 (▲ 5.4)	▲ 13 (▲ 4.1)	▲ 270 (▲ 10.1)	
— (—)	— (—)	▲ 107 (▲ 8.7)	— (—)	— (—)	— (—)	— (—)	— (—)	— (—)	
— (—)	— (—)	▲ 2,041 (▲ 0.2)	— (—)	— (—)	— (—)	— (—)	— (—)	— (—)	
665 (0.3)	— (—)	665 (0.3)	— (—)	— (—)	— (—)	— (—)	— (—)	— (—)	
▲ 45 (▲ 15.0)	— (—)	▲ 45 (▲ 15.0)	— (—)	— (—)	— (—)	— (—)	— (—)	— (—)	
— (—)	170 (0.9)	170 (0.9)	— (—)	— (—)	— (—)	— (—)	— (—)	— (—)	
▲ 2 (皆減)	— (—)	▲ 1 (▲ 5.3)	▲ 1 (皆減)	— (—)	— (—)	— (—)	— (—)	▲ 1 (皆減)	
411 (0.1)	174 (0.9)	▲ 11,731 (▲ 0.8)	▲ 5,259 (▲ 8.7)	▲ 294 (▲ 3.7)	▲ 69 (▲ 1.7)	▲ 39 (▲ 0.6)	▲ 209 (▲ 3.7)	▲ 5,870 (▲ 6.9)	

第4表—付表2 職 種 別 大 部 門 別 職 員 数 増 減 数 ・ 増 減 率 (対前年)

(3) 市 町 村

区 分	合 計	普 通 会 計						
		一般行政	教 育					計
			学校以外の教育	義務教育	そ の 他 の 学 校 教 育			
					高等学校(特別支援学校 (高等部)を含む)	大学・短期大学	その他	
司書(補)・学芸員(補)	▲ 208 (▲ 3.0)	▲ 2 (▲ 1.2)	▲ 159 (▲ 2.5)	▲ 48 (▲ 12.0)	3 (16.7)	0 (0.0)	0 (0.0)	▲ 204 (▲ 3.0)
医師・歯科医師	▲ 52 (▲ 0.3)	▲ 4 (▲ 0.5)	8 (800.0)	— (—)	— (—)	0 (0.0)	— (—)	8 (266.7)
看護師	▲ 443 (▲ 0.5)	▲ 98 (▲ 2.5)	▲ 2 (▲ 9.5)	1 (5.0)	▲ 1 (▲ 11.1)	▲ 1 (▲ 16.7)	▲ 2 (▲ 13.3)	▲ 5 (▲ 7.0)
保健師・助産師	▲ 119 (▲ 0.4)	229 (1.0)	▲ 8 (▲ 11.4)	0 (0.0)	— (—)	0 (0.0)	1 (33.3)	▲ 7 (▲ 9.0)
その他の医療技術者	10 (0.0)	6 (0.2)	6 (28.6)	2 (11.1)	0 (0.0)	▲ 2 (▲ 8.0)	— (—)	6 (7.9)
獣医師	21 (2.0)	24 (2.5)	1 (5.9)	— (—)	— (—)	— (—)	— (—)	1 (5.9)
栄養士	▲ 56 (▲ 0.7)	▲ 28 (▲ 0.7)	3 (0.4)	▲ 11 (▲ 1.1)	0 (0.0)	— (—)	▲ 1 (▲ 9.1)	▲ 9 (▲ 0.5)
農業等普及指導員	— (—)	— (—)	— (—)	— (—)	— (—)	— (—)	— (—)	— (—)
農林水産技術師	▲ 178 (▲ 3.7)	▲ 175 (▲ 3.7)	1 (7.7)	— (—)	— (—)	— (—)	— (—)	1 (7.7)
動植物飼育員	▲ 19 (▲ 3.0)	▲ 15 (▲ 3.2)	▲ 2 (▲ 2.7)	— (—)	— (—)	— (—)	— (—)	▲ 2 (▲ 2.7)
建築技術師	130 (0.9)	112 (0.8)	30 (2.9)	▲ 1 (皆減)	▲ 1 (皆減)	0 (0.0)	0 (0.0)	28 (2.7)
土木技術師	▲ 592 (▲ 1.2)	▲ 284 (▲ 0.8)	19 (8.8)	▲ 1 (皆減)	0 (0.0)	▲ 1 (▲ 50.0)	0 (0.0)	17 (7.7)
保育所保育士	▲ 2,006 (▲ 2.2)	▲ 1,937 (▲ 2.1)	▲ 12 (▲ 70.6)	0 (0.0)	— (—)	— (—)	0 (0.0)	▲ 12 (▲ 15.2)
施設保育士・寄宿舎指導員等	▲ 319 (▲ 3.7)	▲ 228 (▲ 3.5)	▲ 9 (▲ 28.1)	▲ 5 (▲ 12.2)	1 (100.0)	— (—)	▲ 2 (▲ 33.3)	▲ 15 (▲ 18.8)
食品・環境衛生監視員	15 (0.6)	16 (0.6)	0 (0.0)	— (—)	— (—)	— (—)	— (—)	0 (0.0)
その他の一般技術関係職	▲ 1,341 (▲ 3.0)	▲ 569 (▲ 2.8)	▲ 10 (▲ 0.8)	▲ 15 (▲ 12.4)	0 (0.0)	▲ 11 (▲ 20.4)	▲ 14 (▲ 25.0)	▲ 50 (▲ 3.3)
生活・作業等指導員	▲ 131 (▲ 2.4)	▲ 129 (▲ 2.7)	5 (5.2)	▲ 4 (▲ 14.8)	— (—)	— (—)	— (—)	1 (0.8)
生保担当ケースワーカー	935 (7.6)	943 (7.7)	▲ 3 (皆減)	— (—)	— (—)	— (—)	— (—)	▲ 3 (皆減)
五法担当ケースワーカー	352 (5.7)	310 (5.2)	— (—)	— (—)	— (—)	— (—)	— (—)	— (—)
査察指導員	155 (7.0)	156 (7.1)	▲ 1 (皆減)	— (—)	— (—)	— (—)	— (—)	▲ 1 (皆減)
各種社会福祉司	▲ 3 (▲ 0.2)	▲ 4 (▲ 0.3)	1 (14.3)	— (—)	— (—)	— (—)	— (—)	1 (14.3)
水道等検針員・徴収員	▲ 11 (▲ 1.9)	4 (66.7)	— (—)	— (—)	— (—)	— (—)	— (—)	— (—)
その他の一般事務関係職	▲ 8,490 (▲ 1.5)	▲ 4,745 (▲ 1.2)	▲ 1,342 (▲ 2.2)	▲ 224 (▲ 18.1)	▲ 11 (▲ 1.1)	▲ 11 (▲ 1.8)	▲ 3 (▲ 1.3)	▲ 1,591 (▲ 2.4)
ホームヘルパー	▲ 29 (▲ 6.7)	▲ 24 (▲ 10.8)	— (—)	— (—)	— (—)	— (—)	— (—)	— (—)
運転手・車掌等	▲ 1,215 (▲ 7.9)	▲ 576 (▲ 11.1)	▲ 92 (▲ 14.0)	▲ 26 (▲ 20.2)	▲ 1 (▲ 25.0)	0 (0.0)	▲ 3 (▲ 7.7)	▲ 122 (▲ 14.7)
守衛・庁務員等	▲ 969 (▲ 6.5)	▲ 165 (▲ 6.7)	▲ 36 (▲ 7.5)	▲ 703 (▲ 6.2)	▲ 6 (▲ 3.4)	▲ 1 (▲ 5.6)	▲ 21 (▲ 7.8)	▲ 767 (▲ 6.3)
電気、ボイラー等技術員	▲ 147 (▲ 2.6)	▲ 67 (▲ 5.6)	▲ 26 (▲ 12.6)	99 (137.5)	2 (皆増)	▲ 1 (▲ 25.0)	0 (0.0)	74 (25.7)
調理員	▲ 3,308 (▲ 8.3)	▲ 785 (▲ 6.8)	▲ 825 (▲ 10.1)	▲ 1,431 (▲ 7.8)	1 (1.6)	— (—)	▲ 4 (▲ 5.0)	▲ 2,259 (▲ 8.5)
清掃職員	▲ 1,709 (▲ 4.9)	▲ 1,702 (▲ 4.9)	3 (皆増)	— (—)	— (—)	— (—)	— (—)	3 (皆増)
船員	▲ 44 (▲ 5.5)	2 (1.0)	— (—)	— (—)	— (—)	— (—)	— (—)	— (—)
電話交換手	▲ 63 (▲ 16.0)	▲ 52 (▲ 14.8)	▲ 2 (▲ 40.0)	— (—)	— (—)	— (—)	— (—)	▲ 2 (▲ 40.0)
道路補修員	▲ 162 (▲ 5.4)	▲ 162 (▲ 5.5)	▲ 1 (▲ 50.0)	— (—)	— (—)	— (—)	— (—)	▲ 1 (▲ 50.0)
その他の技能労務関係職	▲ 2,930 (▲ 8.4)	▲ 829 (▲ 7.5)	▲ 56 (▲ 4.5)	▲ 793 (▲ 9.0)	▲ 26 (▲ 10.3)	1 (20.0)	▲ 14 (▲ 6.1)	▲ 888 (▲ 8.4)
社会教育主事	▲ 97 (▲ 5.0)	12 (10.6)	▲ 105 (▲ 5.8)	0 (0.0)	— (—)	— (—)	▲ 4 (▲ 50.0)	▲ 109 (▲ 6.0)
その他の教育公務員	▲ 816 (▲ 2.2)	21 (26.6)	▲ 28 (▲ 0.4)	50 (12.9)	▲ 205 (▲ 1.9)	▲ 266 (▲ 26.8)	▲ 389 (▲ 2.2)	▲ 838 (▲ 2.3)
警察官	— (—)	— (—)	— (—)	— (—)	— (—)	— (—)	— (—)	— (—)
交通巡視員	— (—)	— (—)	— (—)	— (—)	— (—)	— (—)	— (—)	— (—)
消防支員	256 (0.2)	4 (3.3)	— (—)	— (—)	— (—)	— (—)	— (—)	— (—)
臨時職員	▲ 47 (▲ 2.0)	▲ 29 (▲ 3.1)	▲ 11 (▲ 5.4)	▲ 13 (▲ 7.1)	2 (66.7)	— (—)	▲ 9 (▲ 30.0)	▲ 31 (▲ 7.4)
合 計	▲ 23,630 (▲ 1.8)	▲ 10,770 (▲ 1.5)	▲ 2,653 (▲ 2.9)	▲ 3,123 (▲ 7.4)	▲ 242 (▲ 1.9)	▲ 293 (▲ 16.5)	▲ 465 (▲ 2.5)	▲ 6,776 (▲ 4.1)

(単位:人、%)

			公 営 企 業 等 会 計					
警 察	消 防	計	病 院	水 道	下 水 道	交 通	そ の 他	計
— (—)	— (—)	▲ 206 (▲ 3.0)	0 (0.0)	— (—)	— (—)	— (—)	▲ 2 (▲ 20.0)	▲ 2 (▲ 13.3)
— (—)	— (—)	4 (0.5)	▲ 59 (▲ 0.4)	— (—)	— (—)	— (—)	3 (3.9)	▲ 56 (▲ 0.3)
— (—)	▲ 2 (▲ 66.7)	▲ 105 (▲ 2.6)	▲ 308 (▲ 0.3)	0 (0.0)	— (—)	▲ 1 (▲ 25.0)	▲ 29 (▲ 1.5)	▲ 338 (▲ 0.4)
— (—)	— (—)	222 (1.0)	▲ 341 (▲ 8.8)	0 (0.0)	— (—)	0 (0.0)	0 (0.0)	▲ 341 (▲ 4.4)
— (—)	— (—)	12 (0.4)	▲ 35 (▲ 0.2)	2 (12.5)	▲ 2 (▲ 18.2)	— (—)	33 (7.8)	▲ 2 (▲ 0.0)
— (—)	— (—)	25 (2.5)	— (—)	— (—)	0 (0.0)	— (—)	▲ 4 (▲ 7.3)	▲ 4 (▲ 7.1)
— (—)	— (—)	▲ 37 (▲ 0.6)	▲ 17 (▲ 1.2)	— (—)	— (—)	— (—)	▲ 2 (▲ 0.6)	▲ 19 (▲ 1.1)
— (—)	— (—)	— (—)	— (—)	— (—)	— (—)	— (—)	— (—)	— (—)
— (—)	— (—)	▲ 174 (▲ 3.7)	— (—)	1 (5.0)	▲ 4 (▲ 8.9)	— (—)	▲ 1 (▲ 1.9)	▲ 4 (▲ 3.4)
— (—)	— (—)	▲ 17 (▲ 3.2)	— (—)	— (—)	— (—)	— (—)	▲ 2 (▲ 2.2)	▲ 2 (▲ 2.2)
— (—)	▲ 1 (▲ 3.7)	139 (1.0)	0 (0.0)	▲ 2 (▲ 1.6)	▲ 8 (▲ 8.0)	0 (0.0)	1 (1.1)	▲ 9 (▲ 1.6)
— (—)	2 (50.0)	▲ 265 (▲ 0.8)	▲ 1 (▲ 14.3)	71 (1.0)	▲ 303 (▲ 3.7)	▲ 13 (▲ 2.4)	▲ 81 (▲ 11.0)	▲ 327 (▲ 2.0)
— (—)	— (—)	▲ 1,949 (▲ 2.2)	0 (0.0)	— (—)	— (—)	— (—)	▲ 57 (▲ 74.0)	▲ 57 (▲ 62.6)
— (—)	— (—)	▲ 243 (▲ 3.7)	0 (0.0)	— (—)	— (—)	— (—)	▲ 76 (▲ 3.8)	▲ 76 (▲ 3.7)
— (—)	— (—)	16 (0.6)	— (—)	— (—)	▲ 1 (皆減)	— (—)	0 (0.0)	▲ 1 (▲ 33.3)
— (—)	0 (0.0)	▲ 619 (▲ 2.8)	▲ 11 (▲ 1.1)	▲ 374 (▲ 3.6)	▲ 163 (▲ 2.9)	▲ 101 (▲ 3.3)	▲ 73 (▲ 3.3)	▲ 722 (▲ 3.3)
— (—)	— (—)	▲ 128 (▲ 2.6)	▲ 1 (▲ 0.6)	— (—)	— (—)	— (—)	▲ 2 (▲ 0.4)	▲ 3 (▲ 0.4)
— (—)	— (—)	940 (7.7)	▲ 4 (▲ 36.4)	— (—)	— (—)	— (—)	▲ 1 (▲ 25.0)	▲ 5 (▲ 33.3)
— (—)	— (—)	310 (5.2)	0 (0.0)	— (—)	— (—)	— (—)	42 (22.7)	42 (21.9)
— (—)	— (—)	155 (7.0)	— (—)	— (—)	— (—)	— (—)	0 (0.0)	0 (0.0)
— (—)	— (—)	▲ 3 (▲ 0.2)	5 (11.6)	— (—)	— (—)	— (—)	▲ 5 (▲ 3.3)	0 (0.0)
— (—)	— (—)	4 (66.7)	— (—)	▲ 13 (▲ 3.2)	9 (47.4)	— (—)	▲ 11 (▲ 7.9)	▲ 15 (▲ 2.6)
— (—)	▲ 65 (▲ 7.4)	▲ 6,401 (▲ 1.4)	▲ 291 (▲ 2.7)	▲ 670 (▲ 3.4)	▲ 307 (▲ 3.3)	▲ 22 (▲ 0.5)	▲ 799 (▲ 1.9)	▲ 2,089 (▲ 2.4)
— (—)	— (—)	▲ 24 (▲ 10.8)	1 (4.3)	— (—)	— (—)	— (—)	▲ 6 (▲ 3.2)	▲ 5 (▲ 2.4)
— (—)	0 (0.0)	▲ 698 (▲ 11.6)	▲ 12 (▲ 20.0)	▲ 2 (▲ 4.8)	▲ 11 (▲ 11.6)	▲ 486 (▲ 5.4)	▲ 6 (▲ 13.0)	▲ 517 (▲ 5.5)
— (—)	▲ 3 (▲ 20.0)	▲ 935 (▲ 6.3)	▲ 24 (▲ 22.6)	▲ 1 (▲ 3.1)	0 (0.0)	▲ 1 (▲ 4.0)	▲ 8 (▲ 17.8)	▲ 34 (▲ 15.5)
— (—)	0 (0.0)	7 (0.5)	▲ 33 (▲ 12.8)	▲ 13 (▲ 2.5)	▲ 56 (▲ 4.2)	▲ 30 (▲ 1.5)	▲ 22 (▲ 12.6)	▲ 154 (▲ 3.6)
— (—)	0 (0.0)	▲ 3,044 (▲ 8.0)	▲ 214 (▲ 16.0)	— (—)	— (—)	— (—)	▲ 50 (▲ 13.3)	▲ 264 (▲ 15.4)
— (—)	— (—)	▲ 1,699 (▲ 4.9)	▲ 13 (▲ 23.6)	— (—)	3 (42.9)	— (—)	— (—)	▲ 10 (▲ 16.1)
— (—)	— (—)	2 (1.0)	— (—)	— (—)	— (—)	▲ 40 (▲ 8.3)	▲ 6 (▲ 5.2)	▲ 46 (▲ 7.7)
— (—)	▲ 2 (皆減)	▲ 56 (▲ 15.6)	▲ 7 (▲ 22.6)	0 (0.0)	— (—)	— (—)	— (—)	▲ 7 (▲ 20.6)
— (—)	— (—)	▲ 163 (▲ 5.5)	— (—)	— (—)	1 (2.8)	— (—)	0 (0.0)	1 (2.6)
— (—)	▲ 5 (▲ 15.6)	▲ 1,722 (▲ 8.0)	▲ 213 (▲ 7.7)	▲ 497 (▲ 10.3)	▲ 199 (▲ 8.2)	▲ 122 (▲ 8.4)	▲ 177 (▲ 10.5)	▲ 1,208 (▲ 9.2)
— (—)	— (—)	▲ 97 (▲ 5.0)	— (—)	— (—)	— (—)	— (—)	0 (0.0)	0 (0.0)
— (—)	— (—)	▲ 817 (▲ 2.2)	— (—)	— (—)	— (—)	— (—)	1 (14.3)	1 (14.3)
— (—)	— (—)	— (—)	— (—)	— (—)	— (—)	— (—)	— (—)	— (—)
— (—)	— (—)	— (—)	— (—)	— (—)	— (—)	— (—)	— (—)	— (—)
— (—)	252 (0.2)	256 (0.2)	— (—)	— (—)	— (—)	— (—)	— (—)	— (—)
— (—)	▲ 1 (▲ 4.5)	▲ 61 (▲ 4.4)	2 (0.4)	▲ 1 (▲ 4.3)	0 (0.0)	0 (0.0)	13 (3.2)	14 (1.5)
— (—)	175 (0.1)	▲ 17,371 (▲ 1.7)	▲ 1,576 (▲ 1.0)	▲ 1,499 (▲ 3.5)	▲ 1,041 (▲ 3.8)	▲ 816 (▲ 3.8)	▲ 1,327 (▲ 2.3)	▲ 6,259 (▲ 2.1)

第5表 職員数の推移

(1) 全団体 (表の1)

区分	昭和49年	50			51			52			
	職員数	職員数	増減数	増減率	職員数	増減数	増減率	職員数	増減数	増減率	
普通 会 計	一般管理	690,009	695,928	5,919	0.9	686,850	▲ 9,078	▲ 1.3	683,523	▲ 3,327	▲ 0.5
	福祉関係	378,330	402,606	24,276	6.4	413,346	10,740	2.7	425,709	12,363	3.0
	計	1,068,339	1,098,534	30,195	2.8	1,100,196	1,662	0.2	1,109,232	9,036	0.8
	教育	1,115,182	1,145,071	29,889	2.7	1,163,800	18,729	1.6	1,188,880	25,080	2.2
	警察	219,566	225,900	6,334	2.9	227,996	2,096	0.9	230,099	2,103	0.9
	消防	98,267	105,305	7,038	7.2	107,954	2,649	2.5	110,990	3,036	2.8
計	2,501,354	2,574,810	73,456	2.9	2,599,946	25,136	1.0	2,639,201	39,255	1.5	
公営 企業 等 会 計	病院	131,591	137,538	5,947	4.5	142,365	4,827	3.5	147,696	5,331	3.7
	水道	74,518	76,033	1,515	2.0	74,822	▲ 1,211	▲ 1.6	74,415	▲ 407	▲ 0.5
	下水道	23,132	24,366	1,234	5.3	25,178	812	3.3	26,393	1,215	4.8
	交通	59,663	59,441	▲ 222	▲ 0.4	59,096	▲ 345	▲ 0.6	57,903	▲ 1,193	▲ 2.0
	その他	67,078	67,878	800	1.2	67,268	▲ 610	▲ 0.9	66,696	▲ 572	▲ 0.9
	計	355,982	365,256	9,274	2.6	368,729	3,473	1.0	373,103	4,374	1.2
総合計	2,857,336	2,940,066	82,730	2.9	2,968,675	28,609	1.0	3,012,304	43,629	1.5	

(2) 都道府県 (表の1)

区分	昭和49年	50			51			52			
	職員数	職員数	増減数	増減率	職員数	増減数	増減率	職員数	増減数	増減率	
普通 会 計	一般管理	254,069	253,343	▲ 726	▲ 0.3	249,340	▲ 4,003	▲ 1.6	247,052	▲ 2,288	▲ 0.9
	福祉関係	93,922	92,951	▲ 971	▲ 1.0	92,853	▲ 98	▲ 0.1	93,546	693	0.7
	計	347,991	346,294	▲ 1,697	▲ 0.5	342,193	▲ 4,101	▲ 1.2	340,598	▲ 1,595	▲ 0.5
	教育	885,075	910,922	25,847	2.9	926,794	15,872	1.7	946,941	20,147	2.2
	警察	219,566	225,900	6,334	2.9	227,996	2,096	0.9	230,099	2,103	0.9
	消防	16,438	17,446	1,008	6.1	17,789	343	2.0	17,827	38	0.2
計	1,469,070	1,500,562	31,492	2.1	1,514,772	14,210	0.9	1,535,465	20,693	1.4	
公営 企業 等 会 計	病院	45,539	47,432	1,893	4.2	48,607	1,175	2.5	50,623	2,016	4.1
	水道	12,732	12,831	99	0.8	12,655	▲ 176	▲ 1.4	12,320	▲ 335	▲ 2.6
	下水道	5,213	5,308	95	1.8	5,431	123	2.3	5,634	203	3.7
	交通	13,601	13,575	▲ 26	▲ 0.2	13,505	▲ 70	▲ 0.5	12,987	▲ 518	▲ 3.8
	その他	12,738	12,632	▲ 106	▲ 0.8	12,684	52	0.4	12,010	▲ 674	▲ 5.3
	計	89,823	91,778	1,955	2.2	92,882	1,104	1.2	93,574	692	0.7
総合計	1,558,893	1,592,340	33,447	2.1	1,607,654	15,314	1.0	1,629,039	21,385	1.3	

(3) 市町村 (表の1)

区分	昭和49年	50			51			52			
	職員数	職員数	増減数	増減率	職員数	増減数	増減率	職員数	増減数	増減率	
普通 会 計	一般管理	435,940	442,585	6,645	1.5	437,510	▲ 5,075	▲ 1.1	436,471	▲ 1,039	▲ 0.2
	福祉関係	284,408	309,655	25,247	8.9	320,493	10,838	3.5	332,163	11,670	3.6
	計	720,348	752,240	31,892	4.4	758,003	5,763	0.8	768,634	10,631	1.4
	教育	230,107	234,149	4,042	1.8	237,006	2,857	1.2	241,939	4,933	2.1
	警察	-	-	-	-	-	-	-	-	-	-
	消防	81,829	87,859	6,030	7.4	90,165	2,306	2.6	93,163	2,998	3.3
計	1,032,284	1,074,248	41,964	4.1	1,085,174	10,926	1.0	1,103,736	18,562	1.7	
公営 企業 等 会 計	病院	86,052	90,106	4,054	4.7	93,758	3,652	4.1	97,073	3,315	3.5
	水道	61,786	63,202	1,416	2.3	62,167	▲ 1,035	▲ 1.6	62,095	▲ 72	▲ 0.1
	下水道	17,919	19,058	1,139	6.4	19,747	689	3.6	20,759	1,012	5.1
	交通	46,062	45,866	▲ 196	▲ 0.4	45,591	▲ 275	▲ 0.6	44,916	▲ 675	▲ 1.5
	その他	54,340	55,246	906	1.7	54,584	▲ 662	▲ 1.2	54,686	102	0.2
	計	266,159	273,478	7,319	2.7	275,847	2,369	0.9	279,529	3,682	1.3
総合計	1,298,443	1,347,726	49,283	3.8	1,361,021	13,295	1.0	1,383,265	22,244	1.6	

(単位:人、%)

53			54			55			56		
職員数	増減数	増減率	職員数	増減数	増減率	職員数	増減数	増減率	職員数	増減数	増減率
687,064	3,541	0.5	691,445	4,381	0.6	694,114	2,669	0.4	696,436	2,322	0.3
442,898	17,189	4.0	453,216	10,318	2.3	461,742	8,526	1.9	466,998	5,256	1.1
1,129,962	20,730	1.9	1,144,661	14,699	1.3	1,155,856	11,195	1.0	1,163,434	7,578	0.7
1,215,670	26,790	2.3	1,242,146	26,476	2.2	1,269,533	27,387	2.2	1,290,450	20,917	1.6
233,044	2,945	1.3	236,631	3,587	1.5	240,335	3,704	1.6	242,257	1,922	0.8
114,474	3,484	3.1	117,970	3,496	3.1	120,895	2,925	2.5	123,574	2,679	2.2
2,693,150	53,949	2.0	2,741,408	48,258	1.8	2,786,619	45,211	1.6	2,819,715	33,096	1.2
152,805	5,109	3.5	157,184	4,379	2.9	161,539	4,355	2.8	166,259	4,720	2.9
75,323	908	1.2	76,114	791	1.1	76,421	307	0.4	76,407	▲ 14	▲ 0.0
27,673	1,280	4.8	28,851	1,178	4.3	29,882	1,031	3.6	31,192	1,310	4.4
56,679	▲ 1,224	▲ 2.1	55,168	▲ 1,511	▲ 2.7	54,423	▲ 745	▲ 1.4	54,008	▲ 415	▲ 0.8
60,044	▲ 6,652	▲ 10.0	59,550	▲ 494	▲ 0.8	58,860	▲ 690	▲ 1.2	58,137	▲ 723	▲ 1.2
372,524	▲ 579	▲ 0.2	376,867	4,343	1.2	381,125	4,258	1.1	386,003	4,878	1.3
3,065,674	53,370	1.8	3,118,275	52,601	1.7	3,167,744	49,469	1.6	3,205,718	37,974	1.2

(単位:人、%)

53			54			55			56		
職員数	増減数	増減率	職員数	増減数	増減率	職員数	増減数	増減率	職員数	増減数	増減率
246,839	▲ 213	▲ 0.1	246,655	▲ 184	▲ 0.1	245,512	▲ 1,143	▲ 0.5	244,762	▲ 750	▲ 0.3
93,425	▲ 121	▲ 0.1	93,099	▲ 326	▲ 0.3	92,461	▲ 638	▲ 0.7	92,574	113	0.1
340,264	▲ 334	▲ 0.1	339,754	▲ 510	▲ 0.1	337,973	▲ 1,781	▲ 0.5	337,336	▲ 637	▲ 0.2
968,781	21,840	2.3	990,135	21,354	2.2	1,013,250	23,115	2.3	1,030,389	17,139	1.7
233,044	2,945	1.3	236,631	3,587	1.5	240,335	3,704	1.6	242,257	1,922	0.8
18,149	322	1.8	18,092	▲ 57	▲ 0.3	17,929	▲ 163	▲ 0.9	17,958	29	0.2
1,560,238	24,773	1.6	1,584,612	24,374	1.6	1,609,487	24,875	1.6	1,627,940	18,453	1.1
52,548	1,925	3.8	53,757	1,209	2.3	54,861	1,104	2.1	56,064	1,203	2.2
12,332	12	0.1	12,369	37	0.3	12,408	39	0.3	12,420	12	0.1
5,780	146	2.6	5,724	▲ 56	▲ 1.0	5,793	69	1.2	5,916	123	2.1
12,502	▲ 485	▲ 3.7	12,153	▲ 349	▲ 2.8	11,783	▲ 370	▲ 3.0	11,474	▲ 309	▲ 2.6
11,596	▲ 414	▲ 3.4	11,313	▲ 283	▲ 2.4	11,255	▲ 58	▲ 0.5	11,276	21	0.2
94,758	1,184	1.3	95,316	558	0.6	96,100	784	0.8	97,150	1,050	1.1
1,654,996	25,957	1.6	1,679,928	24,932	1.5	1,705,587	25,659	1.5	1,725,090	19,503	1.1

(単位:人、%)

53			54			55			56		
職員数	増減数	増減率	職員数	増減数	増減率	職員数	増減数	増減率	職員数	増減数	増減率
440,225	3,754	0.9	444,790	4,565	1.0	448,602	3,812	0.9	451,674	3,072	0.7
349,473	17,310	5.2	360,117	10,644	3.0	369,281	9,164	2.5	374,424	5,143	1.4
789,698	21,064	2.7	804,907	15,209	1.9	817,883	12,976	1.6	826,098	8,215	1.0
246,889	4,950	2.0	252,011	5,122	2.1	256,283	4,272	1.7	260,061	3,778	1.5
-	-	-	-	-	-	-	-	-	-	-	-
96,325	3,162	3.4	99,878	3,553	3.7	102,966	3,088	3.1	105,616	2,650	2.6
1,132,912	29,176	2.6	1,156,796	23,884	2.1	1,177,132	20,336	1.8	1,191,775	14,643	1.2
100,257	3,184	3.3	103,427	3,170	3.2	106,678	3,251	3.1	110,195	3,517	3.3
62,991	896	1.4	63,745	754	1.2	64,013	268	0.4	63,987	▲ 26	▲ 0.0
21,893	1,134	5.5	23,127	1,234	5.6	24,089	962	4.2	25,276	1,187	4.9
44,177	▲ 739	▲ 1.6	43,015	▲ 1,162	▲ 2.6	42,640	▲ 375	▲ 0.9	42,534	▲ 106	▲ 0.2
48,448	▲ 6,238	▲ 11.4	48,237	▲ 211	▲ 0.4	47,605	▲ 632	▲ 1.3	46,861	▲ 744	▲ 1.6
277,766	▲ 1,763	▲ 0.6	281,551	3,785	1.4	285,025	3,474	1.2	288,853	3,828	1.3
1,410,678	27,413	2.0	1,438,347	27,669	2.0	1,462,157	23,810	1.7	1,480,628	18,471	1.3

第5表 職員数の推移

(1) 全団体 (表の2)

区分			57			58			59		
			職員数	増減数	増減率	職員数	増減数	増減率	職員数	増減数	増減率
普通 会 計	一般行政	一般管理	694,177	▲ 2,259	▲ 0.3	690,355	▲ 3,822	▲ 0.6	687,283	▲ 3,072	▲ 0.4
		福祉関係	468,737	1,739	0.4	468,546	▲ 191	▲ 0.0	466,277	▲ 2,269	▲ 0.5
		計	1,162,914	▲ 520	▲ 0.0	1,158,901	▲ 4,013	▲ 0.3	1,153,560	▲ 5,341	▲ 0.5
	教育	1,303,650	13,200	1.0	1,309,398	5,748	0.4	1,310,116	718	0.1	
	警察	244,054	1,797	0.7	245,047	993	0.4	246,090	1,043	0.4	
	消防	125,683	2,109	1.7	127,251	1,568	1.2	128,401	1,150	0.9	
計	2,836,301	16,586	0.6	2,840,597	4,296	0.2	2,838,167	▲ 2,430	▲ 0.1		
公営 企業 等 会 計	病院	171,329	5,070	3.0	175,644	4,315	2.5	179,629	3,985	2.3	
	水道	75,834	▲ 573	▲ 0.7	75,129	▲ 705	▲ 0.9	74,462	▲ 667	▲ 0.9	
	下水道	31,883	691	2.2	32,294	411	1.3	32,763	469	1.5	
	交通	53,255	▲ 753	▲ 1.4	52,499	▲ 756	▲ 1.4	51,737	▲ 762	▲ 1.5	
	その他	56,213	▲ 1,924	▲ 3.3	55,487	▲ 726	▲ 1.3	53,982	▲ 1,505	▲ 2.7	
	計	388,514	2,511	0.7	391,053	2,539	0.7	392,573	1,520	0.4	
総合計			3,224,815	19,097	0.6	3,231,650	6,835	0.2	3,230,740	▲ 910	▲ 0.0

(2) 都道府県 (表の2)

区分			57			58			59		
			職員数	増減数	増減率	職員数	増減数	増減率	職員数	増減数	増減率
普通 会 計	一般行政	一般管理	243,326	▲ 1,436	▲ 0.6	241,393	▲ 1,933	▲ 0.8	239,551	▲ 1,842	▲ 0.8
		福祉関係	92,432	▲ 142	▲ 0.2	91,690	▲ 742	▲ 0.8	90,686	▲ 1,004	▲ 1.1
		計	335,758	▲ 1,578	▲ 0.5	333,083	▲ 2,675	▲ 0.8	330,237	▲ 2,846	▲ 0.9
	教育	1,042,121	11,732	1.1	1,048,442	6,321	0.6	1,050,007	1,565	0.1	
	警察	244,054	1,797	0.7	245,047	993	0.4	246,090	1,043	0.4	
	消防	17,973	15	0.1	17,951	▲ 22	▲ 0.1	17,920	▲ 31	▲ 0.2	
計	1,639,906	11,966	0.7	1,644,523	4,617	0.3	1,644,254	▲ 269	▲ 0.0		
公営 企業 等 会 計	病院	57,178	1,114	2.0	58,530	1,352	2.4	59,622	1,092	1.9	
	水道	12,317	▲ 103	▲ 0.8	12,162	▲ 155	▲ 1.3	11,960	▲ 202	▲ 1.7	
	下水道	6,008	92	1.6	5,974	▲ 34	▲ 0.6	5,939	▲ 35	▲ 0.6	
	交通	11,088	▲ 386	▲ 3.4	10,864	▲ 224	▲ 2.0	10,596	▲ 268	▲ 2.5	
	その他	11,132	▲ 144	▲ 1.3	10,971	▲ 161	▲ 1.4	10,865	▲ 106	▲ 1.0	
	計	97,723	573	0.6	98,501	778	0.8	98,982	481	0.5	
総合計			1,737,629	12,539	0.7	1,743,024	5,395	0.3	1,743,236	212	0.0

(3) 市町村 (表の2)

区分			57			58			59		
			職員数	増減数	増減率	職員数	増減数	増減率	職員数	増減数	増減率
普通 会 計	一般行政	一般管理	450,851	▲ 823	▲ 0.2	448,962	▲ 1,889	▲ 0.4	447,732	▲ 1,230	▲ 0.3
		福祉関係	376,305	1,881	0.5	376,856	551	0.1	375,591	▲ 1,265	▲ 0.3
		計	827,156	1,058	0.1	825,818	▲ 1,338	▲ 0.2	823,323	▲ 2,495	▲ 0.3
	教育	261,529	1,468	0.6	260,956	▲ 573	▲ 0.2	260,109	▲ 847	▲ 0.3	
	警察	-	-	-	-	-	-	-	-	-	
	消防	107,710	2,094	2.0	109,300	1,590	1.5	110,481	1,181	1.1	
計	1,196,395	4,620	0.4	1,196,074	▲ 321	▲ 0.0	1,193,913	▲ 2,161	▲ 0.2		
公営 企業 等 会 計	病院	114,151	3,956	3.6	117,114	2,963	2.6	120,007	2,893	2.5	
	水道	63,517	▲ 470	▲ 0.7	62,967	▲ 550	▲ 0.9	62,502	▲ 465	▲ 0.7	
	下水道	25,875	599	2.4	26,320	445	1.7	26,824	504	1.9	
	交通	42,167	▲ 367	▲ 0.9	41,635	▲ 532	▲ 1.3	41,141	▲ 494	▲ 1.2	
	その他	45,081	▲ 1,780	▲ 3.8	44,516	▲ 565	▲ 1.3	43,117	▲ 1,399	▲ 3.1	
	計	290,791	1,938	0.7	292,552	1,761	0.6	293,591	1,039	0.4	
総合計			1,487,186	6,558	0.4	1,488,626	1,440	0.1	1,487,504	▲ 1,122	▲ 0.1

(単位:人、%)

60			61			62			63		
職員数	増減数	増減率	職員数	増減数	増減率	職員数	増減数	増減率	職員数	増減数	増減率
680,544	▲ 6,739	▲ 1.0	676,806	▲ 3,738	▲ 0.5	675,344	▲ 1,462	▲ 0.2	676,410	1,066	0.2
461,507	▲ 4,770	▲ 1.0	459,343	▲ 2,164	▲ 0.5	456,870	▲ 2,473	▲ 0.5	455,117	▲ 1,753	▲ 0.4
1,142,051	▲ 11,509	▲ 1.0	1,136,149	▲ 5,902	▲ 0.5	1,132,214	▲ 3,935	▲ 0.3	1,131,527	▲ 687	▲ 0.1
1,309,942	▲ 174	▲ 0.0	1,308,369	▲ 1,573	▲ 0.1	1,306,742	▲ 1,627	▲ 0.1	1,300,684	▲ 6,058	▲ 0.5
246,067	▲ 23	▲ 0.0	246,561	494	0.2	248,298	1,737	0.7	250,240	1,942	0.8
129,092	691	0.5	129,843	751	0.6	130,750	907	0.7	131,731	981	0.8
2,827,152	▲ 11,015	▲ 0.4	2,820,922	▲ 6,230	▲ 0.2	2,818,004	▲ 2,918	▲ 0.1	2,814,182	▲ 3,822	▲ 0.1
182,322	2,693	1.5	185,261	2,939	1.6	189,139	3,878	2.1	192,051	2,912	1.5
73,638	▲ 824	▲ 1.1	72,986	▲ 652	▲ 0.9	72,521	▲ 465	▲ 0.6	72,042	▲ 479	▲ 0.7
33,107	344	1.0	33,612	505	1.5	34,386	774	2.3	35,418	1,032	3.0
51,149	▲ 588	▲ 1.1	50,193	▲ 956	▲ 1.9	49,671	▲ 522	▲ 1.0	49,373	▲ 298	▲ 0.6
54,651	669	1.2	54,042	▲ 609	▲ 1.1	53,209	▲ 833	▲ 1.5	52,404	▲ 805	▲ 1.5
394,867	2,294	0.6	396,094	1,227	0.3	398,926	2,832	0.7	401,288	2,362	0.6
3,222,019	▲ 8,721	▲ 0.3	3,217,016	▲ 5,003	▲ 0.2	3,216,930	▲ 86	▲ 0.0	3,215,470	▲ 1,460	▲ 0.0

(単位:人、%)

60			61			62			63		
職員数	増減数	増減率	職員数	増減数	増減率	職員数	増減数	増減率	職員数	増減数	増減率
237,366	▲ 2,185	▲ 0.9	235,181	▲ 2,185	▲ 0.9	234,205	▲ 976	▲ 0.4	233,574	▲ 631	▲ 0.3
90,035	▲ 651	▲ 0.7	89,880	▲ 155	▲ 0.2	89,417	▲ 463	▲ 0.5	88,865	▲ 552	▲ 0.6
327,401	▲ 2,836	▲ 0.9	325,061	▲ 2,340	▲ 0.7	323,622	▲ 1,439	▲ 0.4	322,439	▲ 1,183	▲ 0.4
1,054,128	4,121	0.4	1,054,573	445	0.0	1,054,422	▲ 151	▲ 0.0	1,050,300	▲ 4,122	▲ 0.4
246,067	▲ 23	▲ 0.0	246,561	494	0.2	248,298	1,737	0.7	250,240	1,942	0.8
17,914	▲ 6	▲ 0.0	17,949	35	0.2	18,049	100	0.6	18,025	▲ 24	▲ 0.1
1,645,510	1,256	0.1	1,644,144	▲ 1,366	▲ 0.1	1,644,391	247	0.0	1,641,004	▲ 3,387	▲ 0.2
60,352	730	1.2	61,229	877	1.5	62,440	1,211	2.0	63,242	802	1.3
11,771	▲ 189	▲ 1.6	11,606	▲ 165	▲ 1.4	11,554	▲ 52	▲ 0.4	11,439	▲ 115	▲ 1.0
6,085	146	2.5	6,111	26	0.4	6,280	169	2.8	6,398	118	1.9
10,330	▲ 266	▲ 2.5	10,009	▲ 321	▲ 3.1	9,689	▲ 320	▲ 3.2	9,632	▲ 57	▲ 0.6
10,585	▲ 280	▲ 2.6	10,501	▲ 84	▲ 0.8	10,433	▲ 68	▲ 0.6	10,260	▲ 173	▲ 1.7
99,123	141	0.1	99,456	333	0.3	100,396	940	0.9	100,971	575	0.6
1,744,633	1,397	0.1	1,743,600	▲ 1,033	▲ 0.1	1,744,787	1,187	0.1	1,741,975	▲ 2,812	▲ 0.2

(単位:人、%)

60			61			62			63		
職員数	増減数	増減率	職員数	増減数	増減率	職員数	増減数	増減率	職員数	増減数	増減率
443,178	▲ 4,554	▲ 1.0	441,625	▲ 1,553	▲ 0.4	441,139	▲ 486	▲ 0.1	442,836	1,697	0.4
371,472	▲ 4,119	▲ 1.1	369,463	▲ 2,009	▲ 0.5	367,453	▲ 2,010	▲ 0.5	366,252	▲ 1,201	▲ 0.3
814,650	▲ 8,673	▲ 1.1	811,088	▲ 3,562	▲ 0.4	808,592	▲ 2,496	▲ 0.3	809,088	496	0.1
255,814	▲ 4,295	▲ 1.7	253,796	▲ 2,018	▲ 0.8	252,320	▲ 1,476	▲ 0.6	250,384	▲ 1,936	▲ 0.8
-	-	-	-	-	-	-	-	-	-	-	-
111,178	697	0.6	111,894	716	0.6	112,701	807	0.7	113,706	1,005	0.9
1,181,642	▲ 12,271	▲ 1.0	1,176,778	▲ 4,864	▲ 0.4	1,173,613	▲ 3,165	▲ 0.3	1,173,178	▲ 435	▲ 0.0
121,970	1,963	1.6	124,032	2,062	1.7	126,699	2,667	2.2	128,809	2,110	1.7
61,867	▲ 635	▲ 1.0	61,380	▲ 487	▲ 0.8	60,967	▲ 413	▲ 0.7	60,603	▲ 364	▲ 0.6
27,022	198	0.7	27,501	479	1.8	28,106	605	2.2	29,020	914	3.3
40,819	▲ 322	▲ 0.8	40,184	▲ 635	▲ 1.6	39,982	▲ 202	▲ 0.5	39,741	▲ 241	▲ 0.6
44,066	949	2.2	43,541	▲ 525	▲ 1.2	42,776	▲ 765	▲ 1.8	42,144	▲ 632	▲ 1.5
295,744	2,153	0.7	296,638	894	0.3	298,530	1,892	0.6	300,317	1,787	0.6
1,477,386	▲ 10,118	▲ 0.7	1,473,416	▲ 3,970	▲ 0.3	1,472,143	▲ 1,273	▲ 0.1	1,473,495	1,352	0.1

第5表 職員数の推移

(1) 全団体 (表の3)

区分	平成元年			2			3				
	職員数	増減数	増減率	職員数	増減数	増減率	職員数	増減数	増減率		
普通 会 計	一般行政	一般管理	678,460	2,050	0.3	683,045	4,585	0.7	687,649	4,604	0.7
		福祉関係	454,387	▲730	▲0.2	455,657	1,270	0.3	458,403	2,746	0.6
		計	1,132,847	1,320	0.1	1,138,702	5,855	0.5	1,146,052	7,350	0.6
	教育	1,299,232	▲1,452	▲0.1	1,297,802	▲1,430	▲0.1	1,297,566	▲236	▲0.0	
	警察	250,606	366	0.1	250,513	▲93	▲0.0	252,027	1,514	0.6	
	消防	132,699	968	0.7	134,022	1,323	1.0	135,494	1,472	1.1	
計	2,815,384	1,202	0.0	2,821,039	5,655	0.2	2,831,139	10,100	0.4		
公営 企業 等 会 計	病院	195,082	3,031	1.6	199,143	4,061	2.1	202,201	3,058	1.5	
	水道	71,262	▲780	▲1.1	70,985	▲277	▲0.4	70,946	▲39	▲0.1	
	下水道	36,475	1,057	3.0	37,231	756	2.1	38,150	919	2.5	
	交通	48,817	▲556	▲1.1	48,616	▲201	▲0.4	48,235	▲381	▲0.8	
	その他	51,732	▲672	▲1.3	51,304	▲428	▲0.8	51,240	▲64	▲0.1	
	計	403,368	2,080	0.5	407,279	3,911	1.0	410,772	3,493	0.9	
総合計	3,218,752	3,282	0.1	3,228,318	9,566	0.3	3,241,911	13,593	0.4		

(2) 都道府県 (表の3)

区分	平成元年			2			3				
	職員数	増減数	増減率	職員数	増減数	増減率	職員数	増減数	増減率		
普通 会 計	一般行政	一般管理	233,073	▲501	▲0.2	233,423	350	0.2	233,998	575	0.2
		福祉関係	88,348	▲517	▲0.6	88,379	31	0.0	88,406	27	0.0
		計	321,421	▲1,018	▲0.3	321,802	381	0.1	322,404	602	0.2
	教育	1,049,836	▲464	▲0.0	1,049,177	▲659	▲0.1	1,049,496	319	0.0	
	警察	250,606	366	0.1	250,513	▲93	▲0.0	252,027	1,514	0.6	
	消防	18,003	▲22	▲0.1	18,092	89	0.5	18,120	28	0.2	
計	1,639,866	▲1,138	▲0.1	1,639,584	▲282	▲0.0	1,642,047	2,463	0.2		
公営 企業 等 会 計	病院	63,862	620	1.0	64,916	1,054	1.7	65,667	751	1.2	
	水道	11,297	▲142	▲1.2	11,163	▲134	▲1.2	11,089	▲74	▲0.7	
	下水道	6,437	39	0.6	6,401	▲36	▲0.6	6,392	▲9	▲0.1	
	交通	9,629	▲3	▲0.0	9,454	▲175	▲1.8	9,271	▲183	▲1.9	
	その他	10,088	▲172	▲1.7	9,929	▲159	▲1.6	9,910	▲19	▲0.2	
	計	101,313	342	0.3	101,863	550	0.5	102,329	466	0.5	
総合計	1,741,179	▲796	▲0.0	1,741,447	268	0.0	1,744,376	2,929	0.2		

(3) 市町村 (表の3)

区分	平成元年			2			3				
	職員数	増減数	増減率	職員数	増減数	増減率	職員数	増減数	増減率		
普通 会 計	一般行政	一般管理	445,387	2,551	0.6	449,622	4,235	1.0	453,651	4,029	0.9
		福祉関係	366,039	▲213	▲0.1	367,278	1,239	0.3	369,997	2,719	0.7
		計	811,426	2,338	0.3	816,900	5,474	0.7	823,648	6,748	0.8
	教育	249,396	▲988	▲0.4	248,625	▲771	▲0.3	248,070	▲555	▲0.2	
	警察	-	-	-	-	-	-	-	-	-	
	消防	114,696	990	0.9	115,930	1,234	1.1	117,374	1,444	1.2	
計	1,175,518	2,340	0.2	1,181,455	5,937	0.5	1,189,092	7,637	0.6		
公営 企業 等 会 計	病院	131,220	2,411	1.9	134,227	3,007	2.3	136,534	2,307	1.7	
	水道	59,965	▲638	▲1.1	59,822	▲143	▲0.2	59,857	35	0.1	
	下水道	30,038	1,018	3.5	30,830	792	2.6	31,758	928	3.0	
	交通	39,188	▲553	▲1.4	39,162	▲26	▲0.1	38,964	▲198	▲0.5	
	その他	41,644	▲500	▲1.2	41,375	▲269	▲0.6	41,330	▲45	▲0.1	
	計	302,055	1,738	0.6	305,416	3,361	1.1	308,443	3,027	1.0	
総合計	1,477,573	4,078	0.3	1,486,871	9,298	0.6	1,497,535	10,664	0.7		

(単位:人、%)

4			5			6			7		
職員数	増減数	増減率	職員数	増減数	増減率	職員数	増減数	増減率	職員数	増減数	増減率
692,075	4,426	0.6	696,609	4,534	0.7	699,878	3,269	0.5	699,425	▲ 453	▲ 0.1
463,953	5,550	1.2	470,733	6,780	1.5	474,636	3,903	0.8	475,413	777	0.2
1,156,028	9,976	0.9	1,167,342	11,314	1.0	1,174,514	7,172	0.6	1,174,838	324	0.0
1,292,262	▲ 5,304	▲ 0.4	1,286,453	▲ 5,809	▲ 0.4	1,281,001	▲ 5,452	▲ 0.4	1,272,330	▲ 8,671	▲ 0.7
252,506	479	0.2	253,566	1,060	0.4	253,994	428	0.2	253,660	▲ 334	▲ 0.1
137,983	2,489	1.8	142,007	4,024	2.9	145,535	3,528	2.5	147,661	2,126	1.5
2,838,779	7,640	0.3	2,849,368	10,589	0.4	2,855,044	5,676	0.2	2,848,489	▲ 6,555	▲ 0.2
206,406	4,205	2.1	211,478	5,072	2.5	216,538	5,060	2.4	219,540	3,002	1.4
70,993	47	0.1	70,940	▲ 53	▲ 0.1	70,912	▲ 28	▲ 0.0	70,522	▲ 390	▲ 0.5
39,118	968	2.5	40,649	1,531	3.9	41,875	1,226	3.0	42,466	591	1.4
47,731	▲ 504	▲ 1.0	47,330	▲ 401	▲ 0.8	47,205	▲ 125	▲ 0.3	46,743	▲ 462	▲ 1.0
51,264	24	0.0	51,034	▲ 230	▲ 0.4	50,918	▲ 116	▲ 0.2	50,572	▲ 346	▲ 0.7
415,512	4,740	1.2	421,431	5,919	1.4	427,448	6,017	1.4	429,843	2,395	0.6
3,254,291	12,380	0.4	3,270,799	16,508	0.5	3,282,492	11,693	0.4	3,278,332	▲ 4,160	▲ 0.1

(単位:人、%)

4			5			6			7		
職員数	増減数	増減率	職員数	増減数	増減率	職員数	増減数	増減率	職員数	増減数	増減率
234,389	391	0.2	235,040	651	0.3	235,396	356	0.2	234,995	▲ 401	▲ 0.2
89,389	983	1.1	89,278	▲ 111	▲ 0.1	88,852	▲ 426	▲ 0.5	88,225	▲ 627	▲ 0.7
323,778	1,374	0.4	324,318	540	0.2	324,248	▲ 70	▲ 0.0	323,220	▲ 1,028	▲ 0.3
1,044,152	▲ 5,344	▲ 0.5	1,037,893	▲ 6,259	▲ 0.6	1,031,899	▲ 5,994	▲ 0.6	1,024,560	▲ 7,339	▲ 0.7
252,506	479	0.2	253,566	1,060	0.4	253,994	428	0.2	253,660	▲ 334	▲ 0.1
18,261	141	0.8	18,329	68	0.4	18,325	▲ 4	▲ 0.0	18,336	11	0.1
1,638,697	▲ 3,350	▲ 0.2	1,634,106	▲ 4,591	▲ 0.3	1,628,466	▲ 5,640	▲ 0.3	1,619,776	▲ 8,690	▲ 0.5
66,754	1,087	1.7	68,209	1,455	2.2	69,406	1,197	1.8	69,931	525	0.8
11,073	▲ 16	▲ 0.1	11,026	▲ 47	▲ 0.4	10,992	▲ 34	▲ 0.3	10,913	▲ 79	▲ 0.7
6,368	▲ 24	▲ 0.4	6,682	314	4.9	6,647	▲ 35	▲ 0.5	6,587	▲ 60	▲ 0.9
9,313	42	0.5	9,323	10	0.1	9,259	▲ 64	▲ 0.7	9,278	19	0.2
9,916	6	0.1	9,868	▲ 48	▲ 0.5	9,895	27	0.3	9,778	▲ 117	▲ 1.2
103,424	1,095	1.1	105,108	1,684	1.6	106,199	1,091	1.0	106,487	288	0.3
1,742,121	▲ 2,255	▲ 0.1	1,739,214	▲ 2,907	▲ 0.2	1,734,665	▲ 4,549	▲ 0.3	1,726,263	▲ 8,402	▲ 0.5

(単位:人、%)

4			5			6			7		
職員数	増減数	増減率	職員数	増減数	増減率	職員数	増減数	増減率	職員数	増減数	増減率
457,686	4,035	0.9	461,569	3,883	0.8	464,482	2,913	0.6	464,430	▲ 52	▲ 0.0
374,564	4,567	1.2	381,455	6,891	1.8	385,784	4,329	1.1	387,188	1,404	0.4
832,250	8,602	1.0	843,024	10,774	1.3	850,266	7,242	0.9	851,618	1,352	0.2
248,110	40	0.0	248,560	450	0.2	249,102	542	0.2	247,770	▲ 1,332	▲ 0.5
-	-	-	-	-	-	-	-	-	-	-	-
119,722	2,348	2.0	123,678	3,956	3.3	127,210	3,532	2.9	129,325	2,115	1.7
1,200,082	10,990	0.9	1,215,262	15,180	1.3	1,226,578	11,316	0.9	1,228,713	2,135	0.2
139,652	3,118	2.3	143,269	3,617	2.6	147,132	3,863	2.7	149,609	2,477	1.7
59,920	63	0.1	59,914	▲ 6	▲ 0.0	59,920	6	0.0	59,609	▲ 311	▲ 0.5
32,750	992	3.1	33,967	1,217	3.7	35,228	1,261	3.7	35,879	651	1.8
38,418	▲ 546	▲ 1.4	38,007	▲ 411	▲ 1.1	37,946	▲ 61	▲ 0.2	37,465	▲ 481	▲ 1.3
41,348	18	0.0	41,166	▲ 182	▲ 0.4	41,023	▲ 143	▲ 0.3	40,794	▲ 229	▲ 0.6
312,088	3,645	1.2	316,323	4,235	1.4	321,249	4,926	1.6	323,356	2,107	0.7
1,512,170	14,635	1.0	1,531,585	19,415	1.3	1,547,827	16,242	1.1	1,552,069	4,242	0.3

第5表 職員数の推移

(1) 全団体 (表の4)

区分		8			9			10			
		職員数	増減数	増減率	職員数	増減数	増減率	職員数	増減数	増減率	
普通 会 計	一般行政	一般管理	698,062	▲ 1,363	▲ 0.2	695,256	▲ 2,806	▲ 0.4	688,494	▲ 6,762	▲ 1.0
		福祉関係	476,485	1,072	0.2	476,438	▲ 47	▲ 0.0	477,474	1,036	0.2
		計	1,174,547	▲ 291	▲ 0.0	1,171,694	▲ 2,853	▲ 0.2	1,165,968	▲ 5,726	▲ 0.5
	教育	1,263,616	▲ 8,714	▲ 0.7	1,252,901	▲ 10,715	▲ 0.8	1,239,730	▲ 13,171	▲ 1.1	
	警察	255,295	1,635	0.6	258,168	2,873	1.1	259,150	982	0.4	
	消防	149,640	1,979	1.3	151,207	1,567	1.0	152,248	1,041	0.7	
計	2,843,098	▲ 5,391	▲ 0.2	2,833,970	▲ 9,128	▲ 0.3	2,817,096	▲ 16,874	▲ 0.6		
公営 企業 等 会 計	病院	221,863	2,323	1.1	224,908	3,045	1.4	227,069	2,161	1.0	
	水道	70,130	▲ 392	▲ 0.6	69,639	▲ 491	▲ 0.7	68,861	▲ 778	▲ 1.1	
	下水道	42,979	513	1.2	43,416	437	1.0	43,393	▲ 23	▲ 0.1	
	交通	46,362	▲ 381	▲ 0.8	46,068	▲ 294	▲ 0.6	44,891	▲ 1,177	▲ 2.6	
	その他	50,049	▲ 523	▲ 1.0	49,117	▲ 932	▲ 1.9	48,184	▲ 933	▲ 1.9	
	計	431,383	1,540	0.4	433,148	1,765	0.4	432,398	▲ 750	▲ 0.2	
総合計		3,274,481	▲ 3,851	▲ 0.1	3,267,118	▲ 7,363	▲ 0.2	3,249,494	▲ 17,624	▲ 0.5	

(2) 都道府県 (表の4)

区分		8			9			10			
		職員数	増減数	増減率	職員数	増減数	増減率	職員数	増減数	増減率	
普通 会 計	一般行政	一般管理	234,544	▲ 451	▲ 0.2	234,222	▲ 322	▲ 0.1	232,915	▲ 1,307	▲ 0.6
		福祉関係	87,743	▲ 482	▲ 0.5	86,501	▲ 1,242	▲ 1.4	85,671	▲ 830	▲ 1.0
		計	322,287	▲ 933	▲ 0.3	320,723	▲ 1,564	▲ 0.5	318,586	▲ 2,137	▲ 0.7
	教育	1,017,299	▲ 7,261	▲ 0.7	1,009,120	▲ 8,179	▲ 0.8	999,945	▲ 9,175	▲ 0.9	
	警察	255,295	1,635	0.6	258,168	2,873	1.1	259,150	982	0.4	
	消防	18,416	80	0.4	18,422	6	0.0	18,426	4	0.0	
計	1,613,297	▲ 6,479	▲ 0.4	1,606,433	▲ 6,864	▲ 0.4	1,596,107	▲ 10,326	▲ 0.6		
公営 企業 等 会 計	病院	70,410	479	0.7	71,401	991	1.4	71,990	589	0.8	
	水道	10,899	▲ 14	▲ 0.1	10,852	▲ 47	▲ 0.4	10,760	▲ 92	▲ 0.8	
	下水道	6,508	▲ 79	▲ 1.2	6,551	43	0.7	6,413	▲ 138	▲ 2.1	
	交通	9,197	▲ 81	▲ 0.9	9,353	156	1.7	9,379	26	0.3	
	その他	9,589	▲ 189	▲ 1.9	9,003	▲ 586	▲ 6.1	8,913	▲ 90	▲ 1.0	
	計	106,603	116	0.1	107,160	557	0.5	107,455	295	0.3	
総合計		1,719,900	▲ 6,363	▲ 0.4	1,713,593	▲ 6,307	▲ 0.4	1,703,562	▲ 10,031	▲ 0.6	

(3) 市町村 (表の4)

区分		8			9			10			
		職員数	増減数	増減率	職員数	増減数	増減率	職員数	増減数	増減率	
普通 会 計	一般行政	一般管理	463,518	▲ 912	▲ 0.2	461,034	▲ 2,484	▲ 0.5	455,579	▲ 5,455	▲ 1.2
		福祉関係	388,742	1,554	0.4	389,937	1,195	0.3	391,803	1,866	0.5
		計	852,260	642	0.1	850,971	▲ 1,289	▲ 0.2	847,382	▲ 3,589	▲ 0.4
	教育	246,317	▲ 1,453	▲ 0.6	243,781	▲ 2,536	▲ 1.0	239,785	▲ 3,996	▲ 1.6	
	警察	-	-	-	-	-	-	-	-	-	
	消防	131,224	1,899	1.5	132,785	1,561	1.2	133,822	1,037	0.8	
計	1,229,801	1,088	0.1	1,227,537	▲ 2,264	▲ 0.2	1,220,989	▲ 6,548	▲ 0.5		
公営 企業 等 会 計	病院	151,453	1,844	1.2	153,507	2,054	1.4	155,079	1,572	1.0	
	水道	59,231	▲ 378	▲ 0.6	58,787	▲ 444	▲ 0.7	58,101	▲ 686	▲ 1.2	
	下水道	36,471	592	1.6	36,865	394	1.1	36,980	115	0.3	
	交通	37,165	▲ 300	▲ 0.8	36,715	▲ 450	▲ 1.2	35,512	▲ 1,203	▲ 3.3	
	その他	40,460	▲ 334	▲ 0.8	40,114	▲ 346	▲ 0.9	39,271	▲ 843	▲ 2.1	
	計	324,780	1,424	0.4	325,988	1,208	0.4	324,943	▲ 1,045	▲ 0.3	
総合計		1,554,581	2,512	0.2	1,553,525	▲ 1,056	▲ 0.1	1,545,932	▲ 7,593	▲ 0.5	

(単位:人、%)

11			12			13			14		
職員数	増減数	増減率	職員数	増減数	増減率	職員数	増減数	増減率	職員数	増減数	増減率
680,172	▲ 8,322	▲ 1.2	671,107	▲ 9,065	▲ 1.3	663,316	▲ 7,791	▲ 1.2	657,068	▲ 6,248	▲ 0.9
481,258	3,784	0.8	480,426	▲ 832	▲ 0.2	450,271	▲ 30,155	▲ 6.3	442,971	▲ 7,300	▲ 1.6
1,161,430	▲ 4,538	▲ 0.4	1,151,533	▲ 9,897	▲ 0.9	1,113,587	▲ 37,946	▲ 3.3	1,100,039	▲ 13,548	▲ 1.2
1,226,549	▲ 13,181	▲ 1.1	1,210,793	▲ 15,756	▲ 1.3	1,194,467	▲ 16,326	▲ 1.3	1,181,307	▲ 13,160	▲ 1.1
259,401	251	0.1	259,615	214	0.1	258,810	▲ 805	▲ 0.3	262,453	3,643	1.4
152,975	727	0.5	153,447	472	0.3	153,925	478	0.3	154,311	386	0.3
2,800,355	▲ 16,741	▲ 0.6	2,775,388	▲ 24,967	▲ 0.9	2,720,789	▲ 54,599	▲ 2.0	2,698,110	▲ 22,679	▲ 0.8
229,487	2,418	1.1	230,484	997	0.4	231,874	1,390	0.6	232,457	583	0.3
67,958	▲ 903	▲ 1.3	66,800	▲ 1,158	▲ 1.7	65,553	▲ 1,247	▲ 1.9	64,092	▲ 1,461	▲ 2.2
43,097	▲ 296	▲ 0.7	42,585	▲ 512	▲ 1.2	41,842	▲ 743	▲ 1.7	40,974	▲ 868	▲ 2.1
43,696	▲ 1,195	▲ 2.7	42,342	▲ 1,354	▲ 3.1	40,657	▲ 1,685	▲ 4.0	38,093	▲ 2,564	▲ 6.3
47,565	▲ 619	▲ 1.3	46,698	▲ 867	▲ 1.8	70,817	24,119	51.6	70,597	▲ 220	▲ 0.3
431,803	▲ 595	▲ 0.1	428,909	▲ 2,894	▲ 0.7	450,743	21,834	5.1	446,213	▲ 4,530	▲ 1.0
3,232,158	▲ 17,336	▲ 0.5	3,204,297	▲ 27,861	▲ 0.9	3,171,532	▲ 32,765	▲ 1.0	3,144,323	▲ 27,209	▲ 0.9

(単位:人、%)

11			12			13			14		
職員数	増減数	増減率	職員数	増減数	増減率	職員数	増減数	増減率	職員数	増減数	増減率
230,891	▲ 2,024	▲ 0.9	227,651	▲ 3,240	▲ 1.4	224,185	▲ 3,466	▲ 1.5	220,601	▲ 3,584	▲ 1.6
84,525	▲ 1,146	▲ 1.3	75,032	▲ 9,493	▲ 11.2	72,792	▲ 2,240	▲ 3.0	71,812	▲ 980	▲ 1.3
315,416	▲ 3,170	▲ 1.0	302,683	▲ 12,733	▲ 4.0	296,977	▲ 5,706	▲ 1.9	292,413	▲ 4,564	▲ 1.5
991,081	▲ 8,864	▲ 0.9	979,778	▲ 11,303	▲ 1.1	968,423	▲ 11,355	▲ 1.2	960,974	▲ 7,449	▲ 0.8
259,401	251	0.1	259,615	214	0.1	258,810	▲ 805	▲ 0.3	262,453	3,643	1.4
18,411	▲ 15	▲ 0.1	18,401	▲ 10	▲ 0.1	18,390	▲ 11	▲ 0.1	18,204	▲ 186	▲ 1.0
1,584,309	▲ 11,798	▲ 0.7	1,560,477	▲ 23,832	▲ 1.5	1,542,600	▲ 17,877	▲ 1.1	1,534,044	▲ 8,556	▲ 0.6
72,513	523	0.7	72,295	▲ 218	▲ 0.3	72,929	634	0.9	72,953	24	0.0
10,731	▲ 29	▲ 0.3	10,529	▲ 202	▲ 1.9	10,326	▲ 203	▲ 1.9	10,048	▲ 278	▲ 2.7
6,303	▲ 110	▲ 1.7	6,174	▲ 129	▲ 2.0	5,928	▲ 246	▲ 4.0	5,572	▲ 356	▲ 6.0
9,299	▲ 80	▲ 0.9	9,135	▲ 164	▲ 1.8	8,715	▲ 420	▲ 4.6	7,971	▲ 744	▲ 8.5
8,698	▲ 215	▲ 2.4	8,334	▲ 364	▲ 4.2	7,969	▲ 365	▲ 4.4	7,753	▲ 216	▲ 2.7
107,544	89	0.1	106,467	▲ 1,077	▲ 1.0	105,867	▲ 600	▲ 0.6	104,297	▲ 1,570	▲ 1.5
1,691,853	▲ 11,709	▲ 0.7	1,666,944	▲ 24,909	▲ 1.5	1,648,467	▲ 18,477	▲ 1.1	1,638,341	▲ 10,126	▲ 0.6

(単位:人、%)

11			12			13			14		
職員数	増減数	増減率	職員数	増減数	増減率	職員数	増減数	増減率	職員数	増減数	増減率
449,281	▲ 6,298	▲ 1.4	443,456	▲ 5,825	▲ 1.3	439,131	▲ 4,325	▲ 1.0	436,467	▲ 2,664	▲ 0.6
396,733	4,930	1.3	405,394	8,661	2.2	377,479	▲ 27,915	▲ 6.9	371,159	▲ 6,320	▲ 1.7
846,014	▲ 1,368	▲ 0.2	848,850	2,836	0.3	816,610	▲ 32,240	▲ 3.8	807,626	▲ 8,984	▲ 1.1
235,468	▲ 4,317	▲ 1.8	231,015	▲ 4,453	▲ 1.9	226,044	▲ 4,971	▲ 2.2	220,333	▲ 5,711	▲ 2.5
-	-	-	-	-	-	-	-	-	-	-	-
134,564	742	0.6	135,046	482	0.4	135,535	489	0.4	136,107	572	0.4
1,216,046	▲ 4,943	▲ 0.4	1,214,911	▲ 1,135	▲ 0.1	1,178,189	▲ 36,722	▲ 3.0	1,164,066	▲ 14,123	▲ 1.2
156,974	1,895	1.2	158,189	1,215	0.8	158,945	756	0.5	159,504	559	0.4
57,227	▲ 874	▲ 1.5	56,271	▲ 956	▲ 1.7	55,227	▲ 1,044	▲ 1.9	54,044	▲ 1,183	▲ 2.1
36,794	▲ 186	▲ 0.5	36,411	▲ 383	▲ 1.0	35,914	▲ 497	▲ 1.4	35,402	▲ 512	▲ 1.4
34,397	▲ 1,115	▲ 3.1	33,207	▲ 1,190	▲ 3.5	31,942	▲ 1,265	▲ 3.8	30,122	▲ 1,820	▲ 5.7
38,867	▲ 404	▲ 1.0	38,364	▲ 503	▲ 1.3	62,848	24,484	63.8	62,844	▲ 4	▲ 0.0
324,259	▲ 684	▲ 0.2	322,442	▲ 1,817	▲ 0.6	344,876	22,434	7.0	341,916	▲ 2,960	▲ 0.9
1,540,305	▲ 5,627	▲ 0.4	1,537,353	▲ 2,952	▲ 0.2	1,523,065	▲ 14,288	▲ 0.9	1,505,982	▲ 17,083	▲ 1.1

第5表 職員数の推移

(1) 全団体 (表の5)

区分		15			16			17			
		職員数	増減数	増減率	職員数	増減数	増減率	職員数	増減数	増減率	
普通 会 計	一般行政	一般管理	650,122	▲ 6,946	▲ 1.1	640,766	▲ 9,356	▲ 1.4	627,835	▲ 12,931	▲ 2.0
		福祉関係	435,463	▲ 7,508	▲ 1.7	428,385	▲ 7,078	▲ 1.6	421,025	▲ 7,360	▲ 1.7
		計	1,085,585	▲ 14,454	▲ 1.3	1,069,151	▲ 16,434	▲ 1.5	1,048,860	▲ 20,291	▲ 1.9
	教育	1,168,431	▲ 12,876	▲ 1.1	1,154,416	▲ 14,015	▲ 1.2	1,139,683	▲ 14,733	▲ 1.3	
	警察	266,729	4,276	1.6	270,870	4,141	1.6	274,271	3,401	1.3	
	消防	154,775	464	0.3	155,245	470	0.3	155,693	448	0.3	
計	2,675,520	▲ 22,590	▲ 0.8	2,649,682	▲ 25,838	▲ 1.0	2,618,507	▲ 31,175	▲ 1.2		
公営 企業 等 会 計	病院	233,554	1,097	0.5	232,042	▲ 1,512	▲ 0.6	229,939	▲ 2,103	▲ 0.9	
	水道	62,368	▲ 1,724	▲ 2.7	60,666	▲ 1,702	▲ 2.7	58,846	▲ 1,820	▲ 3.0	
	下水道	39,848	▲ 1,126	▲ 2.7	38,604	▲ 1,244	▲ 3.1	37,070	▲ 1,534	▲ 4.0	
	交通	36,481	▲ 1,612	▲ 4.2	34,651	▲ 1,830	▲ 5.0	32,890	▲ 1,761	▲ 5.1	
	その他	69,233	▲ 1,364	▲ 1.9	67,952	▲ 1,281	▲ 1.9	64,870	▲ 3,082	▲ 4.5	
	計	441,484	▲ 4,729	▲ 1.1	433,915	▲ 7,569	▲ 1.7	423,615	▲ 10,300	▲ 2.4	
総合計		3,117,004	▲ 27,319	▲ 0.9	3,083,597	▲ 33,407	▲ 1.1	3,042,122	▲ 41,475	▲ 1.3	

(2) 都道府県 (表の5)

区分		15			16			17			
		職員数	増減数	増減率	職員数	増減数	増減率	職員数	増減数	増減率	
普通 会 計	一般行政	一般管理	217,033	▲ 3,568	▲ 1.6	212,987	▲ 4,046	▲ 1.9	208,886	▲ 4,101	▲ 1.9
		福祉関係	70,251	▲ 1,561	▲ 2.2	69,407	▲ 844	▲ 1.2	68,102	▲ 1,305	▲ 1.9
		計	287,284	▲ 5,129	▲ 1.8	282,394	▲ 4,890	▲ 1.7	276,988	▲ 5,406	▲ 1.9
	教育	954,566	▲ 6,408	▲ 0.7	947,500	▲ 7,066	▲ 0.7	940,521	▲ 6,979	▲ 0.7	
	警察	266,729	4,276	1.6	270,870	4,141	1.6	274,271	3,401	1.3	
	消防	18,194	▲ 10	▲ 0.1	18,340	146	0.8	18,425	85	0.5	
計	1,526,773	▲ 7,271	▲ 0.5	1,519,104	▲ 7,669	▲ 0.5	1,510,205	▲ 8,899	▲ 0.6		
公営 企業 等 会 計	病院	73,443	490	0.7	72,695	▲ 748	▲ 1.0	71,366	▲ 1,329	▲ 1.8	
	水道	9,687	▲ 361	▲ 3.6	9,414	▲ 273	▲ 2.8	9,170	▲ 244	▲ 2.6	
	下水道	5,303	▲ 269	▲ 4.8	5,161	▲ 142	▲ 2.7	5,016	▲ 145	▲ 2.8	
	交通	7,769	▲ 202	▲ 2.5	7,483	▲ 286	▲ 3.7	7,196	▲ 287	▲ 3.8	
	その他	7,341	▲ 412	▲ 5.3	7,065	▲ 276	▲ 3.8	6,675	▲ 390	▲ 5.5	
	計	103,543	▲ 754	▲ 0.7	101,818	▲ 1,725	▲ 1.7	99,423	▲ 2,395	▲ 2.4	
総合計		1,630,316	▲ 8,025	▲ 0.5	1,620,922	▲ 9,394	▲ 0.6	1,609,628	▲ 11,294	▲ 0.7	

(3) 市町村 (表の5)

区分		15			16			17			
		職員数	増減数	増減率	職員数	増減数	増減率	職員数	増減数	増減率	
普通 会 計	一般行政	一般管理	433,089	▲ 3,378	▲ 0.8	427,779	▲ 5,310	▲ 1.2	418,949	▲ 8,830	▲ 2.1
		福祉関係	365,212	▲ 5,947	▲ 1.6	358,978	▲ 6,234	▲ 1.7	352,923	▲ 6,055	▲ 1.7
		計	798,301	▲ 9,325	▲ 1.2	786,757	▲ 11,544	▲ 1.4	771,872	▲ 14,885	▲ 1.9
	教育	213,865	▲ 6,468	▲ 2.9	206,916	▲ 6,949	▲ 3.2	199,162	▲ 7,754	▲ 3.7	
	警察	-	-	-	-	-	-	-	-	-	
	消防	136,581	474	0.3	136,905	324	0.2	137,268	363	0.3	
計	1,148,747	▲ 15,319	▲ 1.3	1,130,578	▲ 18,169	▲ 1.6	1,108,302	▲ 22,276	▲ 2.0		
公営 企業 等 会 計	病院	160,111	607	0.4	159,347	▲ 764	▲ 0.5	158,573	▲ 774	▲ 0.5	
	水道	52,681	▲ 1,363	▲ 2.5	51,252	▲ 1,429	▲ 2.7	49,676	▲ 1,576	▲ 3.1	
	下水道	34,545	▲ 857	▲ 2.4	33,443	▲ 1,102	▲ 3.2	32,054	▲ 1,389	▲ 4.2	
	交通	28,712	▲ 1,410	▲ 4.7	27,168	▲ 1,544	▲ 5.4	25,694	▲ 1,474	▲ 5.4	
	その他	61,892	▲ 952	▲ 1.5	60,887	▲ 1,005	▲ 1.6	58,195	▲ 2,692	▲ 4.4	
	計	337,941	▲ 3,975	▲ 1.2	332,097	▲ 5,844	▲ 1.7	324,192	▲ 7,905	▲ 2.4	
総合計		1,486,688	▲ 19,294	▲ 1.3	1,462,675	▲ 24,013	▲ 1.6	1,432,494	▲ 30,181	▲ 2.1	

(単位:人、%)

18			19			20			21		
職員数	増減数	増減率	職員数	増減数	増減率	職員数	増減数	増減率	職員数	増減数	増減率
613,801	▲ 14,034	▲ 2.2	599,837	▲ 13,964	▲ 2.3	584,230	▲ 15,607	▲ 2.6	571,902	▲ 12,328	▲ 2.1
413,327	▲ 7,698	▲ 1.8	403,595	▲ 9,732	▲ 2.4	391,784	▲ 11,811	▲ 2.9	382,873	▲ 8,911	▲ 2.3
1,027,128	▲ 21,732	▲ 2.1	1,003,432	▲ 23,696	▲ 2.3	976,014	▲ 27,418	▲ 2.7	954,775	▲ 21,239	▲ 2.2
1,125,715	▲ 13,968	▲ 1.2	1,108,530	▲ 17,185	▲ 1.5	1,090,713	▲ 17,817	▲ 1.6	1,076,358	▲ 14,355	▲ 1.3
277,543	3,272	1.2	280,141	2,598	0.9	281,181	1,040	0.4	280,898	▲ 283	▲ 0.1
156,315	622	0.4	156,886	571	0.4	157,102	216	0.1	157,405	303	0.2
2,586,701	▲ 31,806	▲ 1.2	2,548,989	▲ 37,712	▲ 1.5	2,505,010	▲ 43,979	▲ 1.7	2,469,436	▲ 35,574	▲ 1.4
222,460	▲ 7,479	▲ 3.3	218,383	▲ 4,077	▲ 1.8	214,231	▲ 4,152	▲ 1.9	211,016	▲ 3,215	▲ 1.5
57,059	▲ 1,787	▲ 3.0	55,107	▲ 1,952	▲ 3.4	52,942	▲ 2,165	▲ 3.9	51,043	▲ 1,899	▲ 3.6
36,055	▲ 1,015	▲ 2.7	34,691	▲ 1,364	▲ 3.8	32,928	▲ 1,763	▲ 5.1	31,316	▲ 1,612	▲ 4.9
31,526	▲ 1,364	▲ 4.1	30,011	▲ 1,515	▲ 4.8	28,918	▲ 1,093	▲ 3.6	28,168	▲ 750	▲ 2.6
64,601	▲ 269	▲ 0.4	64,115	▲ 486	▲ 0.8	65,349	1,234	1.9	64,127	▲ 1,222	▲ 1.9
411,701	▲ 11,914	▲ 2.8	402,307	▲ 9,394	▲ 2.3	394,368	▲ 7,939	▲ 2.0	385,670	▲ 8,698	▲ 2.2
2,998,402	▲ 43,720	▲ 1.4	2,951,296	▲ 47,106	▲ 1.6	2,899,378	▲ 51,918	▲ 1.8	2,855,106	▲ 44,272	▲ 1.5

(単位:人、%)

18			19			20			21		
職員数	増減数	増減率	職員数	増減数	増減率	職員数	増減数	増減率	職員数	増減数	増減率
204,907	▲ 3,979	▲ 1.9	199,592	▲ 5,315	▲ 2.6	193,369	▲ 6,223	▲ 3.1	187,503	▲ 5,866	▲ 3.0
66,952	▲ 1,150	▲ 1.7	65,145	▲ 1,807	▲ 2.7	62,756	▲ 2,389	▲ 3.7	61,228	▲ 1,528	▲ 2.4
271,859	▲ 5,129	▲ 1.9	264,737	▲ 7,122	▲ 2.6	256,125	▲ 8,612	▲ 3.3	248,731	▲ 7,394	▲ 2.9
934,834	▲ 5,687	▲ 0.6	925,897	▲ 8,937	▲ 1.0	916,779	▲ 9,118	▲ 1.0	909,680	▲ 7,099	▲ 0.8
277,543	3,272	1.2	280,141	2,598	0.9	281,181	1,040	0.4	280,898	▲ 283	▲ 0.1
18,491	66	0.4	18,512	21	0.1	18,416	▲ 96	▲ 0.5	18,590	174	0.9
1,502,727	▲ 7,478	▲ 0.5	1,489,287	▲ 13,440	▲ 0.9	1,472,501	▲ 16,786	▲ 1.1	1,457,899	▲ 14,602	▲ 1.0
66,398	▲ 4,968	▲ 7.0	64,202	▲ 2,196	▲ 3.3	62,854	▲ 1,348	▲ 2.1	60,523	▲ 2,331	▲ 3.7
8,916	▲ 254	▲ 2.8	8,624	▲ 292	▲ 3.3	8,214	▲ 410	▲ 4.8	7,847	▲ 367	▲ 4.5
4,918	▲ 98	▲ 2.0	4,740	▲ 178	▲ 3.6	4,529	▲ 211	▲ 4.5	4,181	▲ 348	▲ 7.7
7,016	▲ 180	▲ 2.5	6,830	▲ 186	▲ 2.7	6,754	▲ 76	▲ 1.1	6,607	▲ 147	▲ 2.2
6,330	▲ 345	▲ 5.2	6,095	▲ 235	▲ 3.7	5,903	▲ 192	▲ 3.2	5,648	▲ 255	▲ 4.3
93,578	▲ 5,845	▲ 5.9	90,491	▲ 3,087	▲ 3.3	88,254	▲ 2,237	▲ 2.5	84,806	▲ 3,448	▲ 3.9
1,596,305	▲ 13,323	▲ 0.8	1,579,778	▲ 16,527	▲ 1.0	1,560,755	▲ 19,023	▲ 1.2	1,542,705	▲ 18,050	▲ 1.2

(単位:人、%)

18			19			20			21		
職員数	増減数	増減率	職員数	増減数	増減率	職員数	増減数	増減率	職員数	増減数	増減率
408,894	▲ 10,055	▲ 2.4	400,245	▲ 8,649	▲ 2.1	390,861	▲ 9,384	▲ 2.3	384,399	▲ 6,462	▲ 1.7
346,375	▲ 6,548	▲ 1.9	338,450	▲ 7,925	▲ 2.3	329,028	▲ 9,422	▲ 2.8	321,645	▲ 7,383	▲ 2.2
755,269	▲ 16,603	▲ 2.2	738,695	▲ 16,574	▲ 2.2	719,889	▲ 18,806	▲ 2.5	706,044	▲ 13,845	▲ 1.9
190,881	▲ 8,281	▲ 4.2	182,633	▲ 8,248	▲ 4.3	173,934	▲ 8,699	▲ 4.8	166,678	▲ 7,256	▲ 4.2
-	-	-	-	-	-	-	-	-	-	-	-
137,824	556	0.4	138,374	550	0.4	138,686	312	0.2	138,815	129	0.1
1,083,974	▲ 24,328	▲ 2.2	1,059,702	▲ 24,272	▲ 2.2	1,032,509	▲ 27,193	▲ 2.6	1,011,537	▲ 20,972	▲ 2.0
156,062	▲ 2,511	▲ 1.6	154,181	▲ 1,881	▲ 1.2	151,377	▲ 2,804	▲ 1.8	150,493	▲ 884	▲ 0.6
48,143	▲ 1,533	▲ 3.1	46,483	▲ 1,660	▲ 3.4	44,728	▲ 1,755	▲ 3.8	43,196	▲ 1,532	▲ 3.4
31,137	▲ 917	▲ 2.9	29,951	▲ 1,186	▲ 3.8	28,399	▲ 1,552	▲ 5.2	27,135	▲ 1,264	▲ 4.5
24,510	▲ 1,184	▲ 4.6	23,181	▲ 1,329	▲ 5.4	22,164	▲ 1,017	▲ 4.4	21,561	▲ 603	▲ 2.7
58,271	76	0.1	58,020	▲ 251	▲ 0.4	59,446	1,426	2.5	58,479	▲ 967	▲ 1.6
318,123	▲ 6,069	▲ 1.9	311,816	▲ 6,307	▲ 2.0	306,114	▲ 5,702	▲ 1.8	300,864	▲ 5,250	▲ 1.7
1,402,097	▲ 30,397	▲ 2.1	1,371,518	▲ 30,579	▲ 2.2	1,338,623	▲ 32,895	▲ 2.4	1,312,401	▲ 26,222	▲ 2.0

第5表 職員数の推移

(1) 全団体 (表の6) (単位:人、%)

区分		22			
		職員数	増減数	増減率	
普通 会 計	一般行政	一般管理	559,785	▲ 12,117	▲ 2.1
		福祉関係	377,166	▲ 5,707	▲ 1.5
		計	936,951	▲ 17,824	▲ 1.9
	教育	1,064,320	▲ 12,038	▲ 1.1	
	警察	281,309	411	0.1	
	消防	157,754	349	0.2	
計	2,440,334	▲ 29,102	▲ 1.2		
公営 企業 等 会 計	病院	204,181	▲ 6,835	▲ 3.2	
	水道	49,250	▲ 1,793	▲ 3.5	
	下水道	30,206	▲ 1,110	▲ 3.5	
	交通	27,313	▲ 855	▲ 3.0	
	その他	62,591	▲ 1,536	▲ 2.4	
	計	373,541	▲ 12,129	▲ 3.1	
総合計		2,813,875	▲ 41,231	▲ 1.4	

(2) 都道府県 (表の6) (単位:人、%)

区分		22			
		職員数	増減数	増減率	
普通 会 計	一般行政	一般管理	181,450	▲ 6,053	▲ 3.2
		福祉関係	60,227	▲ 1,001	▲ 1.6
		計	241,677	▲ 7,054	▲ 2.8
	教育	904,418	▲ 5,262	▲ 0.6	
	警察	281,309	411	0.1	
	消防	18,764	174	0.9	
計	1,446,168	▲ 11,731	▲ 0.8		
公営 企業 等 会 計	病院	55,264	▲ 5,259	▲ 8.7	
	水道	7,553	▲ 294	▲ 3.7	
	下水道	4,112	▲ 69	▲ 1.7	
	交通	6,568	▲ 39	▲ 0.6	
	その他	5,439	▲ 209	▲ 3.7	
	計	78,936	▲ 5,870	▲ 6.9	
総合計		1,525,104	▲ 17,601	▲ 1.1	

(3) 市町村 (表の6) (単位:人、%)

区分		22			
		職員数	増減数	増減率	
普通 会 計	一般行政	一般管理	378,335	▲ 6,064	▲ 1.6
		福祉関係	316,939	▲ 4,706	▲ 1.5
		計	695,274	▲ 10,770	▲ 1.5
	教育	159,902	▲ 6,776	▲ 4.1	
	警察	-	-	-	
	消防	138,990	175	0.1	
計	994,166	▲ 17,371	▲ 1.7		
公営 企業 等 会 計	病院	148,917	▲ 1,576	▲ 1.0	
	水道	41,697	▲ 1,499	▲ 3.5	
	下水道	26,094	▲ 1,041	▲ 3.8	
	交通	20,745	▲ 816	▲ 3.8	
	その他	57,152	▲ 1,327	▲ 2.3	
	計	294,605	▲ 6,259	▲ 2.1	
総合計		1,288,771	▲ 23,630	▲ 1.8	

参考1 過去5年間の職員数の増減

区 分				全 団 体			
				平成22年 職員数	平成17年 職員数	22年と17年の比較	
						増減数	増減率
普 通 行 政 計	一 般 管 理	議 会	10,367	11,984	▲ 1,617	▲ 13.5	
		総務・企画	212,815	232,812	▲ 19,997	▲ 8.6	
		税 務	69,631	75,856	▲ 6,225	▲ 8.2	
		労 働	7,577	8,867	▲ 1,290	▲ 14.5	
		農 林 水 産	86,575	102,887	▲ 16,312	▲ 15.9	
		商 工	27,900	29,430	▲ 1,530	▲ 5.2	
		土 木	144,920	165,999	▲ 21,079	▲ 12.7	
		小 計	559,785	627,835	▲ 68,050	▲ 10.8	
	福 祉 関 係	民 生	229,529	252,897	▲ 23,368	▲ 9.2	
		衛 生	147,637	168,128	▲ 20,491	▲ 12.2	
		小 計	377,166	421,025	▲ 43,859	▲ 10.4	
		計	936,951	1,048,860	▲ 111,909	▲ 10.7	
	教 育	1,064,320	1,139,683	▲ 75,363	▲ 6.6		
	警 察	281,309	274,271	7,038	2.6		
	消 防	157,754	155,693	2,061	1.3		
	計	2,440,334	2,618,507	▲ 178,173	▲ 6.8		
公 営 企 業 等 会 計	病 院	204,181	229,939	▲ 25,758	▲ 11.2		
	水 道	49,250	58,846	▲ 9,596	▲ 16.3		
	下 水 道	30,206	37,070	▲ 6,864	▲ 18.5		
	交 通	27,313	32,890	▲ 5,577	▲ 17.0		
	そ の 他	62,591	64,870	▲ 2,279	▲ 3.5		
	計	373,541	423,615	▲ 50,074	▲ 11.8		
総 合 計				2,813,875	3,042,122	▲ 228,247	▲ 7.5

(単位：人、%)

都 道 府 県				市 町 村			
平成22年 職員数	平成17年 職員数	22年と17年の比較		平成22年 職員数	平成17年 職員数	22年と17年の比較	
		増減数	増減率			増減数	増減率
1,869	1,917	▲ 48	▲ 2.5	8,498	10,067	▲ 1,569	▲ 15.6
40,169	44,173	▲ 4,004	▲ 9.1	172,646	188,639	▲ 15,993	▲ 8.5
17,126	19,272	▲ 2,146	▲ 11.1	52,505	56,584	▲ 4,079	▲ 7.2
6,261	7,161	▲ 900	▲ 12.6	1,316	1,706	▲ 390	▲ 22.9
53,827	63,435	▲ 9,608	▲ 15.1	32,748	39,452	▲ 6,704	▲ 17.0
11,268	12,908	▲ 1,640	▲ 12.7	16,632	16,522	110	0.7
50,930	60,020	▲ 9,090	▲ 15.1	93,990	105,979	▲ 11,989	▲ 11.3
181,450	208,886	▲ 27,436	▲ 13.1	378,335	418,949	▲ 40,614	▲ 9.7
25,343	29,376	▲ 4,033	▲ 13.7	204,186	223,521	▲ 19,335	▲ 8.7
34,884	38,726	▲ 3,842	▲ 9.9	112,753	129,402	▲ 16,649	▲ 12.9
60,227	68,102	▲ 7,875	▲ 11.6	316,939	352,923	▲ 35,984	▲ 10.2
241,677	276,988	▲ 35,311	▲ 12.7	695,274	771,872	▲ 76,598	▲ 9.9
904,418	940,521	▲ 36,103	▲ 3.8	159,902	199,162	▲ 39,260	▲ 19.7
281,309	274,271	7,038	2.6	—	—	—	—
18,764	18,425	339	1.8	138,990	137,268	1,722	1.3
1,446,168	1,510,205	▲ 64,037	▲ 4.2	994,166	1,108,302	▲ 114,136	▲ 10.3
55,264	71,366	▲ 16,102	▲ 22.6	148,917	158,573	▲ 9,656	▲ 6.1
7,553	9,170	▲ 1,617	▲ 17.6	41,697	49,676	▲ 7,979	▲ 16.1
4,112	5,016	▲ 904	▲ 18.0	26,094	32,054	▲ 5,960	▲ 18.6
6,568	7,196	▲ 628	▲ 8.7	20,745	25,694	▲ 4,949	▲ 19.3
5,439	6,675	▲ 1,236	▲ 18.5	57,152	58,195	▲ 1,043	▲ 1.8
78,936	99,423	▲ 20,487	▲ 20.6	294,605	324,192	▲ 29,587	▲ 9.1
1,525,104	1,609,628	▲ 84,524	▲ 5.3	1,288,771	1,432,494	▲ 143,723	▲ 10.0

参考2 都道府県及び指定都市における部門別職員数一覧

(単位:人)

	一般行政					教育	警察	消防	普通会計 計	公営企業 等会計	合計
	一般管理	民生	衛生	福祉関係	計						
北海道	10,923	1,107	2,021	3,128	14,051	48,616	11,796	0	74,463	1,198	75,661
青森	3,137	484	522	1,006	4,143	12,906	2,602	0	19,651	1,028	20,679
岩手	3,244	334	468	802	4,046	13,064	2,429	0	19,539	4,801	24,340
宮城	3,660	562	632	1,194	4,854	18,215	4,186	0	27,255	853	28,108
秋田	3,009	208	421	629	3,638	9,651	2,313	0	15,602	151	15,753
山形	3,255	493	518	1,011	4,266	10,422	2,308	0	16,996	2,422	19,418
福島	4,288	557	643	1,200	5,488	18,026	3,722	0	27,236	849	28,085
茨城	3,872	500	802	1,302	5,174	23,156	5,237	0	33,567	1,388	34,955
栃木	3,522	407	664	1,071	4,593	15,762	3,734	0	24,089	800	24,889
群馬	2,983	433	581	1,014	3,997	15,881	3,813	0	23,691	1,410	25,101
埼玉	4,858	1,024	1,325	2,349	7,207	41,314	12,322	0	60,843	2,315	63,158
千葉	5,126	704	1,262	1,966	7,092	39,302	12,595	0	58,989	3,348	62,337
東京都	11,942	3,230	3,754	6,984	18,926	62,438	46,721	18,764	146,849	20,269	167,118
神奈川県	5,081	1,044	1,367	2,411	7,492	48,444	16,844	0	72,780	1,021	73,801
新潟	4,747	570	684	1,254	6,001	20,457	4,556	0	31,014	3,807	34,821
富山	2,601	396	482	878	3,479	8,969	2,244	0	14,692	1,023	15,715
石川	2,687	333	424	757	3,444	9,284	2,287	0	15,015	1,043	16,058
福井	2,284	255	396	651	2,935	7,788	1,990	0	12,713	950	13,663
山梨	2,291	377	414	791	3,082	8,389	1,925	0	13,396	109	13,505
長野	3,840	459	976	1,435	5,275	18,247	3,797	0	27,319	141	27,460
岐阜	3,302	337	557	894	4,196	16,320	3,858	0	24,374	163	24,537
静岡	4,483	520	712	1,232	5,715	25,105	6,849	0	37,669	1,124	38,793
愛知	6,267	1,160	1,349	2,509	8,776	46,741	14,057	0	69,574	2,325	71,899
三重	3,449	409	550	959	4,408	14,689	3,399	0	22,496	1,401	23,897
滋賀	2,341	305	488	793	3,134	11,612	2,516	0	17,262	1,097	18,359
京都	3,311	341	537	878	4,189	17,195	7,037	0	28,421	684	29,105
大阪	5,768	1,008	1,538	2,546	8,314	51,855	22,957	0	83,126	986	84,112
兵庫	5,653	530	989	1,519	7,172	36,878	12,173	0	56,223	5,005	61,228
奈良	2,473	326	439	765	3,238	9,685	2,728	0	15,651	1,248	16,899
和歌山	2,803	306	443	749	3,552	9,414	2,476	0	15,442	246	15,688
鳥取	2,252	444	362	806	3,058	6,000	1,422	0	10,480	1,005	11,485
島根	2,734	240	467	707	3,441	7,853	1,782	0	13,076	1,070	14,146
岡山	3,182	355	547	902	4,084	15,080	3,913	0	23,077	128	23,205
広島	3,713	366	648	1,014	4,727	19,509	5,643	0	29,879	1,256	31,135
山口	3,170	281	571	852	4,022	12,170	3,459	0	19,651	809	20,460
徳島	2,581	268	443	711	3,292	7,573	1,823	0	12,688	992	13,680
香川	2,081	309	379	688	2,769	8,257	2,050	0	13,076	1,202	14,278
愛媛	3,044	349	501	850	3,894	12,782	2,794	0	19,470	2,013	21,483
高知	2,748	354	395	749	3,497	8,198	1,888	0	13,583	714	14,297
福岡	5,956	1,019	966	1,985	7,941	31,261	11,348	0	50,550	115	50,665
佐賀	2,315	406	409	815	3,130	8,273	1,934	0	13,337	78	13,415
長崎	3,401	404	498	902	4,303	13,119	3,494	0	20,916	350	21,266
熊本	3,542	443	579	1,022	4,564	14,746	3,432	0	22,742	183	22,925
大分	3,186	250	447	697	3,883	10,364	2,355	0	16,602	761	17,363
宮崎	3,084	327	430	757	3,841	10,143	2,282	0	16,266	1,405	17,671
鹿児島	4,264	441	691	1,132	5,396	16,005	3,354	0	24,755	941	25,696
沖縄	2,997	368	593	961	3,958	13,260	2,865	0	20,083	2,709	22,792
計	181,450	25,343	34,884	60,227	241,677	904,418	281,309	18,764	1,446,168	78,936	1,525,104
札幌市	3,623	1,858	1,518	3,376	6,999	2,029	0	1,857	10,885	3,488	14,373
仙台市	2,059	1,326	756	2,082	4,141	1,254	0	1,078	6,473	2,973	9,446
さいたま市	2,319	1,627	1,021	2,648	4,967	1,349	0	1,251	7,567	1,439	9,006
千葉市	2,042	1,466	651	2,117	4,159	1,064	0	943	6,166	1,209	7,375
横浜市	6,316	3,898	3,376	7,274	13,590	2,613	0	3,378	19,581	7,619	27,200
川崎市	3,086	2,355	2,063	4,418	7,504	1,401	0	1,425	10,330	3,348	13,678
相模原市	1,467	981	630	1,611	3,078	526	0	715	4,319	194	4,513
新潟市	2,033	1,244	650	1,894	3,927	1,052	0	905	5,884	1,689	7,573
静岡市	1,679	844	626	1,470	3,149	810	0	763	4,722	1,667	6,389
浜松市	1,909	708	686	1,394	3,303	1,065	0	892	5,260	553	5,813
名古屋市	5,315	3,513	2,886	6,399	11,714	3,107	0	2,356	17,177	8,907	26,084
京都市	3,631	1,978	1,974	3,952	7,583	2,001	0	1,903	11,487	3,716	15,203
大阪市	7,854	4,425	4,693	9,118	16,972	4,734	0	3,425	25,131	13,848	38,979
堺市	1,797	1,022	672	1,694	3,491	722	0	914	5,127	1,282	6,409
神戸市	3,741	2,507	1,929	4,436	8,177	2,313	0	1,433	11,923	4,146	16,069
岡山市	1,446	1,067	714	1,781	3,227	905	0	654	4,786	1,087	5,873
広島市	2,712	1,880	925	2,805	5,517	1,394	0	1,340	8,251	3,419	11,670
北九州市	2,867	1,174	872	2,046	4,913	878	0	972	6,763	1,984	8,747
福岡市	3,410	1,172	900	2,072	5,482	1,281	0	1,044	7,807	1,846	9,653
計	59,306	35,045	27,542	62,587	121,893	30,498	0	27,248	179,639	64,414	244,053

参考3 市町村(指定都市を除く)における都道府県別・部門別職員数一覧

(単位:人)

	一 般 行 政			教 育	警 察	消 防	普通会計 計	公営企業 等会計	合 計
	一般管理	福祉関係	計						
北海道	16,697	9,419	26,116	5,995	0	7,122	39,233	16,262	55,495
青森	5,624	2,695	8,319	1,855	0	2,546	12,720	6,741	19,461
岩手	5,634	3,049	8,683	2,245	0	1,940	12,868	2,325	15,193
宮城	5,254	3,592	8,846	2,553	0	1,924	13,323	5,530	18,853
秋田	4,893	2,920	7,813	2,021	0	2,003	11,837	3,910	15,747
山形	4,585	2,507	7,092	1,915	0	1,481	10,488	4,596	15,084
福島	7,678	4,407	12,085	3,019	0	2,427	17,531	4,449	21,980
茨城	9,915	5,701	15,616	3,834	0	4,344	23,794	3,335	27,129
栃木	6,666	4,079	10,745	2,548	0	2,380	15,673	2,076	17,749
群馬	6,775	3,793	10,568	3,688	0	2,467	16,723	5,520	22,243
埼玉	14,709	11,976	26,685	5,899	0	6,846	39,430	7,113	46,543
千葉	13,668	12,172	25,840	6,297	0	6,770	38,907	9,423	48,330
東京	29,256	42,987	72,243	12,735	0	144	85,122	8,258	93,380
神奈川	8,337	6,302	14,639	3,212	0	3,804	21,655	5,545	27,200
新潟	6,507	5,340	11,847	2,388	0	2,334	16,569	3,013	19,582
富山	3,362	3,321	6,683	1,421	0	1,281	9,385	4,238	13,623
石川	3,483	3,271	6,754	1,463	0	1,453	9,670	4,344	14,014
福井	3,019	2,277	5,296	1,388	0	1,194	7,878	2,119	9,997
山梨	3,323	2,245	5,568	1,184	0	1,127	7,879	2,672	10,551
長野	8,293	6,584	14,877	2,517	0	2,449	19,843	7,000	26,843
岐阜	6,693	5,297	11,990	2,815	0	2,689	17,494	6,038	23,532
静岡	6,833	4,567	11,400	3,192	0	2,753	17,345	7,914	25,259
愛知	12,565	13,475	26,040	3,971	0	5,460	35,471	13,349	48,820
三重	5,855	4,994	10,849	2,579	0	2,420	15,848	4,648	20,496
滋賀	4,025	3,413	7,438	2,336	0	1,538	11,312	4,921	16,233
京都	3,834	3,310	7,144	1,303	0	1,501	9,948	3,115	13,063
大阪	10,857	12,333	23,190	5,851	0	5,222	34,263	10,184	44,447
兵庫	10,446	8,281	18,727	5,515	0	4,187	28,429	11,638	40,067
奈良	4,132	4,163	8,295	2,336	0	1,787	12,418	2,737	15,155
和歌山	3,774	3,191	6,965	1,373	0	1,454	9,792	4,459	14,251
鳥取	2,254	1,856	4,110	564	0	741	5,415	1,737	7,152
島根	3,454	1,823	5,277	1,146	0	1,139	7,562	2,721	10,283
岡山	4,306	3,170	7,476	2,141	0	1,649	11,266	2,825	14,091
広島	5,954	4,672	10,626	2,162	0	2,242	15,030	4,531	19,561
山口	5,724	3,535	9,259	1,655	0	1,905	12,819	4,064	16,883
徳島	2,848	2,855	5,703	1,699	0	1,015	8,417	1,926	10,343
香川	2,763	2,649	5,412	1,579	0	1,159	8,150	3,207	11,357
愛媛	5,044	3,850	8,894	1,754	0	1,782	12,430	3,531	15,961
高知	3,080	2,897	5,977	1,114	0	1,135	8,226	3,108	11,334
福岡	8,077	5,076	13,153	2,831	0	2,676	18,660	3,947	22,607
佐賀	3,416	1,827	5,243	1,086	0	1,069	7,398	1,727	9,125
長崎	5,591	2,996	8,587	1,583	0	1,669	11,839	4,792	16,631
熊本	7,504	4,260	11,764	2,334	0	2,168	16,266	5,257	21,523
大分	4,805	2,644	7,449	1,681	0	1,536	10,666	2,210	12,876
宮崎	4,746	2,228	6,974	1,218	0	1,126	9,318	2,018	11,336
鹿児島	7,967	3,466	11,433	2,873	0	2,192	16,498	3,499	19,997
沖縄	4,804	2,887	7,691	2,536	0	1,492	11,719	1,619	13,338
計	319,029	254,352	573,381	129,404	0	111,742	814,527	230,191	1,044,718

※この表は、市(指定都市を除く)、特別区、町村、一部事務組合等の職員を都道府県別に集計したものである。

参考4 団体区分別の職員数と増減状況

(単位:人、%)

区 分	昭和50年	昭和58年	昭和63年	平成6年	平成22年	H22-S50		H22-H6	
						増減数	増減率	増減数	増減率
都道府県	1,592,340	1,743,024	1,741,975	1,734,665	1,525,104	▲ 67,236	▲ 4.2	▲ 209,561	▲ 12.1
大都市	202,332	226,335	226,633	251,244	244,053	41,721	20.6	▲ 7,191	▲ 2.9
市町村	1,145,394	1,262,291	1,246,862	1,296,583	1,044,718	▲ 100,676	▲ 8.8	▲ 251,865	▲ 19.4
(うち市・区)	—	795,859	787,498	805,592	802,529	—	—	▲ 3,063	▲ 0.4
合 計	2,940,066	3,231,650	3,215,470	3,282,492	2,813,875	▲ 126,191	▲ 4.3	▲ 468,617	▲ 14.3

参考5 部門別の職員数と増減状況

(単位:人、%)

区 分	昭和50年	昭和58年	昭和63年	平成6年	平成22年	H22-S50		H22-H6		
						増減数	増減率	増減数	増減率	
普通 会 計	一般管理	695,928	690,355	676,410	699,878	559,785	▲ 136,143	▲ 19.6	▲ 140,093	▲ 20.0
	福祉関係	402,606	468,546	455,117	474,636	377,166	▲ 25,440	▲ 6.3	▲ 97,470	▲ 20.5
	小計	1,098,534	1,158,901	1,131,527	1,174,514	936,951	▲ 161,583	▲ 14.7	▲ 237,563	▲ 20.2
	教育	1,145,071	1,309,398	1,300,684	1,281,001	1,064,320	▲ 80,751	▲ 7.1	▲ 216,681	▲ 16.9
	警察	225,900	245,047	250,240	253,994	281,309	55,409	24.5	27,315	10.8
	消防	105,305	127,251	131,731	145,535	157,754	52,449	49.8	12,219	8.4
計	2,574,810	2,840,597	2,814,182	2,855,044	2,440,334	▲ 134,476	▲ 5.2	▲ 414,710	▲ 14.5	
公営 企業 等 会 計	病院	137,538	175,644	192,051	216,538	204,181	66,643	48.5	▲ 12,357	▲ 5.7
	水道	76,033	75,129	72,042	70,912	49,250	▲ 26,783	▲ 35.2	▲ 21,662	▲ 30.5
	下水道	24,366	32,294	35,418	41,875	30,206	5,840	24.0	▲ 11,669	▲ 27.9
	交通	59,441	52,499	49,373	47,205	27,313	▲ 32,128	▲ 54.1	▲ 19,892	▲ 42.1
	その他	67,878	55,487	52,404	50,918	62,591	▲ 5,287	▲ 7.8	11,673	22.9
	計	365,256	391,053	401,288	427,448	373,541	8,285	2.3	▲ 53,907	▲ 12.6
合 計	2,940,066	3,231,650	3,215,470	3,282,492	2,813,875	▲ 126,191	▲ 4.3	▲ 468,617	▲ 14.3	

- (注) 1 本表は、図表-11(地方公務員総数の推移)を団体区分別(参考4)、部門別(参考5)に示したものである。
 2 各年4月1日の職員数である。
 3 昭和50年は定員管理調査の開始年である。
 4 「大都市」は、政令指定都市である。
 (政令指定都市の数は、昭和50年は9市、昭和58年及び昭和63年は10市、平成6年は12市、平成22年は19市。)

問い合わせ先

**総務省自治行政局公務員部
給与能率推進室 定員管理係**

**電話 03(5253)5111 (代表)
03(5253)5549 (直通)**