久米南神目中継局 エリア図（申請による）

別紙2

NHK総合：50ch
NHK教育：48ch
RSK　　：44ch
OHK　　：52ch
（偏波面：水平）

放送区域：久米南町の一部
約360世帯で視聴可能です。

久米南神目局
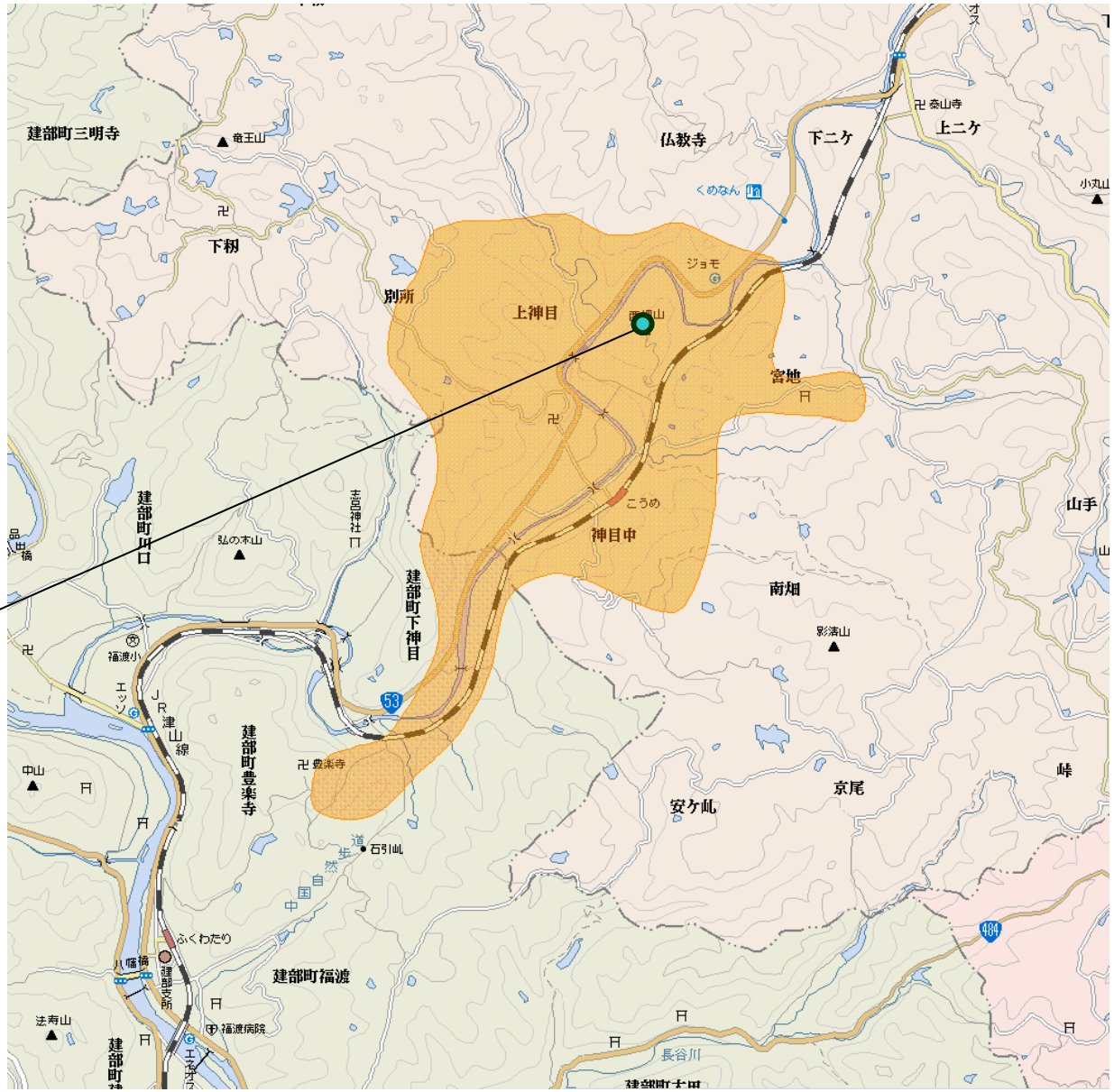
放送エリア内であっても、地形やビル陰などにより電波が遮られる場合など、視聴できないことがあります。