



南砺市

ひらけ 明日へ、世界へ 南砺市
情報化の現状と展望

富山県 南砺市

南砺市構成旧8町村



福光町
20,387人



福野町
14,682人



城端町
9,948人



上平村
997人

南砺市
[H16.11.1誕生]

人口: 60,182人
面積: 668.86Km²

井波町
10,373人



井口村
1,296人



平村
1,416人



利賀村
1,083人



南砺市の主な情報施策

- 地域公共ネットワーク整備事業
- 統合決裁
- 統合GIS
- 行政CRM
- 電子請求書
- 市民参加型地域ポータルサイト
- 住基カード等の普及状況

平成15年度 地域公共ネットワーク事業

砺波地域8町村公共ネットワーク基盤整備事業 概要図

住民サポートICカードシステム

8図書館の蔵書の一つの図書館ポータルサイトにまとめ、横断検索ができる。更にICカードを利用することによって、簡単に本人確認され、貸し出し予約やその人に合ったおすすめ図書を紹介ができる。体育館や社会教育施設等の施設の使用予約ができる。更にICカードを利用することによって本人確認され、簡単に使用予約ができる。TV電話による行政サポートを受けることができる。更にICカードを利用することによって、簡単に本人確認され、一人ひとりに応じた行政サポートを受けることができる。一般家庭からもテレビ電話機能付パソコンがあればホームページを通じて8町村役場へテレビ電話をかける事ができる。



住民が時間や場所の制約にとらわれることなく、管内公共施設等や自宅からインターネットを通じて行政相談や行政情報の取得に活用できるシステムの企画・開発を行うもの。中央データセンターを福野町に新規整備し、主な公共施設間を100Mbpsの光ファイバーで接続する。

医療・ケアICカードシステム

公共医療機関やデイサービス等を利用する際に、ICカードを利用して、予約したり、過去のケアデータ及び、家族と本人の連絡帳を参照したりする。ICカードを持っている人は、カードによる本人確認を行いサービスを利用することができ、カードを持っていない人にもID/パスワードによる本人・家族確認を行うことで同様のサービスが利用できる。

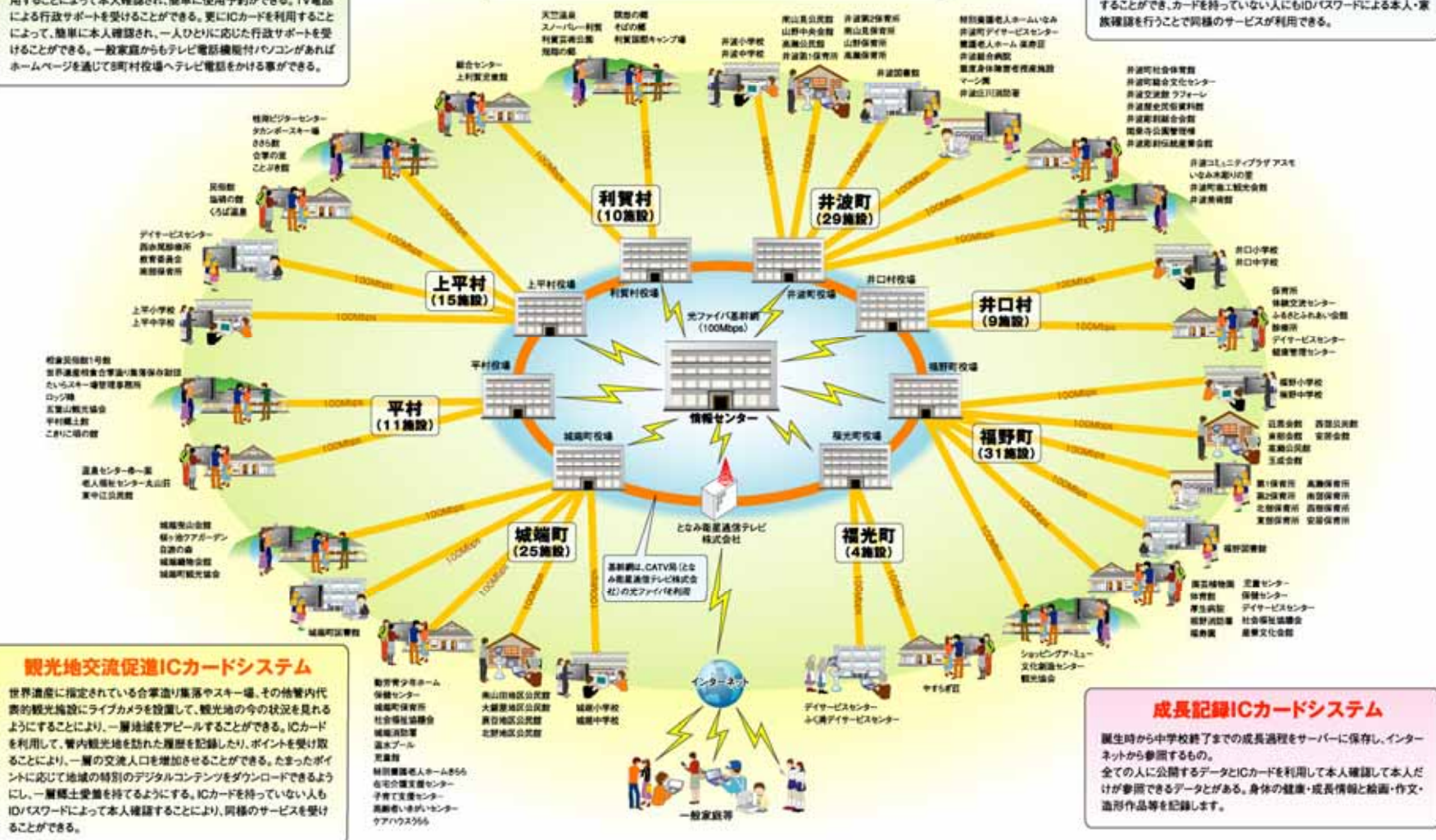

観光地交流促進ICカードシステム

世界遺産に指定されている合掌造り集落やスキー場、その他管内代表的観光施設にライブカメラを設置して、観光地の今の状況を見れるようにすることにより、一層地域をアピールすることができる。ICカードを利用して、管内観光地を訪れた履歴を記録したり、ポイントを受け取ることで、一層の交流人口を増加させることができる。たまたまポイントに応じて地域の特別のデジタルコンテンツをダウンロードできるようにし、一層郷土愛を持てるようにする。ICカードを持っていない人もID/パスワードによって本人確認することにより、同様のサービスを受けることができる。

成長記録ICカードシステム

誕生時から中学校終了までの成長過程をサーバーに保存し、インターネットから参照するもの。全ての人に公開するデータとICカードを利用して本人確認して本人だけが参照できるデータとがある。身体の健康・成長情報と絵画・作文・造形作品等を記録します。

平成15年度 地域公共ネットワーク事業

ひろがる、くらし。たのしむ、郷土。 ～ICカードを利用した、行政サービス～

ICカードの種類



- 住基カード** 「住民基本台帳カード」※（初回発行無料）南砺市に住民票のある方が取得でき、公共アプリケーションを利用することができます。※15歳未満の方も親権者の同意があれば取得可能です。
- なんとカード** 「なんとカード」（初回発行無料）南砺市に住民票の無い方、外国籍の方が住基カードの代わりにカードとして公共アプリケーションを利用することができます。
- なんと観光カード** 「なんと観光カード」（1枚¥500）観光利用に特化したカード。公共アプリケーション（観光分野のみ）の利用や、カードを見せるだけで施設利用料金の割引を受けることができます。※指定施設のみ

タッチパネル式キオスク端末に、ICカードをかざすと個人情報を読み取り、自分専用の情報を閲覧できたり、記録をすることができます。ICカードで、さらに暮らしがひろがります。

観光交流サービス

- デジタルスタンプラリー** 観光地巡りをして紙にスタンプを押すように、ICカードに記録を残します。温泉巡りやスキー場巡りなどテーマに沿ったものや、春夏秋冬の旬なコースを選べます。行きたい観光地を選んで自分でコースをつくることもできます。
- クイズ「なんとショック」** 名所旧跡や、歴史にまつわるクイズ全180問とそろえました。
- 映像配信** 南砺市の自然や伝統を高精細な映像にして配信します。観光者は行ってみたい、住民は自分の住んでおける所の良さを再認識できます。
- ライブカメラ** 南砺市の景勝の地をライブ映像で見ることにより、四季の美しさを感じることができます。
- 観光アルバム** KIOSK端末に付属のカメラで記念撮影ができます。撮影する端末の施設ごとに、その場所特有の背景での撮影が可能です。

高齢者介助サービス

- 留守番者支援システム** 福祉施設の利用者が施設到着や帰宅の知らせを家族の携帯メールに配信します。おじいちゃん、おばあちゃんの状態を離れたところから把握できます。
- 家族連絡帳** 施設生活を送る高齢者が家族とビデオレターをやり取りすることができます。

タッチパネル式キオスク端末

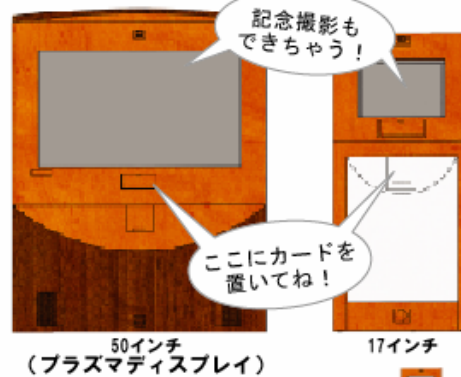

成長記録照会サービス

- My bestアルバム** KIOSK端末に付属のカメラで撮った写真や家庭のデジタルカメラから取り込んだ写真をアルバムとして毎年保存でき、スライドショーとして閲覧することができます。
- たけくらべ** 身長、体重等を入力すると自動でグラフ化して、身長の成長記録がひと目でわかります。
- 緊急連絡** 携帯メールアドレスを登録することにより、保育所等からの緊急連絡を受けることができます。

診療健診予約サービス

- 再診・人間ドックの予約** 病院での再診や人間ドックの予約ができます。
- 健康トライアル** 問診票形式で選択肢を選んでいくと、自分の健康指標が表示されます。

図書館利用サービス

- 図書検索** 8町村の図書館から目当ての図書を横断検索できます。
- 貸出予約** 自分が借りたい本の予約ができます。
- 新着図書紹介** 新しく入荷した図書を紹介します。
- おすすめ図書紹介** 司書さんおすすめの図書を推薦文つきで紹介します。
- ベスト10** 月間貸出ランキングなどをベスト10まで示します。

公共施設予約利用サービス

- 施設予約** 団体として、個人として施設の予約ができます。
- 空き状況の確認** 施設の空き状況を確認できます。
- 施設案内** 施設の写真や場所等、施設の詳細情報が満載です。

TV会議認証サービス

- TV電話** KIOSK端末から役場や施設にTV電話にて問い合わせができます。カメラつきコンピュータがあれば、自宅からでも可能です。

市民参加型地域ポータルサイト(なんと - e.com)

利用料金は？どうやって登録するの？

料金体系

7月末まで無料お試し実施中です！

種別	料金(税込み)	登録できる方
ビジネスプラン (通信・企業用機能のご利用)	3,000円/月	市内に事業用を持つ法人・個人
グループプラン (グループブログ)	880円/月	市内で活動しているグループ
なんと！ブログ	無料	市民もしくは南砺市にゆかりのある方

※グループプランについては、1年分一括支払いをすると10,000円となります。
なお、賞利目的の場合、ビジネスプランと同額の利用料となります。

なんと！ブログの登録

全国でNo.1の住基カード発行率を持つ南砺市。匿名による不適切な書き込みを抑制するため、登録には住基カードを使用しています。カードの裏面に記載してある「なんとID」と、発行時に設定したパスワードで入会申し込みが可能です。この機会に住基カードを取得し、情報発信の世界に飛び込んでみませんか！



※住基カードは、各行政センターで取得することができます。
※住基カードに捺印されている住所・氏名等の個人情報はいません。
※会員の紹介による登録の方法もあります。

ビジネス・グループプランの申込

申込用紙を、郵送・FAX・電子メールで事務局まで送付してください。なんと-e.comから申込用紙をダウンロードすることもできます。

▼申込及び問い合わせ なんと-eユビキタスネットワーク協議会事務局 (ふくみつ光房様内)
☎1333 E-mail: info@nanto-e.com



携帯サイトでの施設予約・図書館の貸し出しサービス開始！

住基カードのIDとパスワードがあれば、南砺市ホームページの携帯サイトから、施設予約、図書館の貸し出しが行えるようになりました。ご利用ください。
※予約には、対象施設でのユーザー登録が必要です。

▼問い合わせ 総務部 情報政策課 情報係 (福野庁舎) ☎2032



市民参加型地域ポータルサイト

なんと-e.com オープン!

http://www.nanto-e.com



市民参加型地域ポータルサイト「なんと-e.com(なんとイーどっとこむ)」が、4月22日(土)にオープンしました。じょうはな様で行われたオープニングセレモニーには、農工会・観光協会関係者、一般会員などの200名が出席。野村守なんと-eユビキタスネットワーク協議会長、溝口市長、県知事代理の寺井知事政策室次長の3人で開始スイッチを押し、スクリーンにトップページを表示させました。



セレモニー第2部では、「なんと-e.com!おもしろ探検隊」と題し、実演を交えてなんと-e.comを紹介。野村会長がオープンまでの経過を報告した後、富山県出身の漫才師「藤沢結弟」が登場、お店の検索、ブログの利用法などを面白おかしく説明し、会場を大いに盛り上げました。



藤沢結弟

「なんと-e.com」って？

ポータルサイトとは、ネット利用者が最初に接続する「玄関口」の役割を担うサイトで、有名なものに「Yahoo!」があります。「なんと-e.com」は、旧福光町のポータルサイト「e-fuku3.com」を南砺市全体に拡大させたものです。ICT(Information & Communication Technology)を活用した魅力あるまちづくりの創出を目的としており、個人から企業まで、市民なら誰でもインターネットで情報発信ができるしくみです。企業・商店のみなさんは、利用料を払って店舗・商品紹介、商品のネット販売、割引クーポンの発行などが行えます。また、個人では、無料でブログサイトの利用が行えます。

主な機能...かどころ

ネットショッピング

会員登録した企業・商店のみなさんが、お勧めの品、新商品、割引クーポンなどの情報を掲載。利用者は、簡単にネットショッピングを楽しめます。

南砺の観光

市内の観光施設、お勧めの宿、特産品、名物料理などを紹介します。

市民参加型イベント

毎週、話題の市民を紹介するコーナー。第1回目は溝口市長が登場しました。

日記風ブログ

今話題のブログ(日記風サイト)が無料で楽しめます。俳句や詩など、自作の発表の場としても便利。とりえず、日々の出来事を文章や写真を使って掲載してみましょう！

グループブログ

仲間同士の情報交換や、サークルのPR等に活用ください。スケジュール機能も便利です。

なんと-e.comの著名人

南砺市の有名人が、日常のことなどをエッセイ風に綴る。なんと-e.comの公式ブログ、『広げなんと』の連載漫画、「なんとみらいちゃん」の作者森みちこさんもコラムニストとして登場。





南砺市

南砺市 住基カード活用の歩み

南砺市では、今後さらに普及・定着するであろうICT社会を見据え、住基カードを、より高度な行政サービス実現のための、重要な本人認証キーデバイスとして位置づけている。また、住基カードが本来持つ公的な性格は、その信頼性と安全性を担保する意味で、非常に有効である。

今後更に、国の施策と一体的に推進することにより、一層、多様化した住民ニーズに対応したセキュリティ性とユーザビリティ性の高い、次世代行政サービスが実現可能となるものと考えている。

経過

- 平成15年8月25日 旧福光町にて図書館、施設予約、成長記録の3サービスを開始
無料で交付
- 平成16年4月1日 合併8町村全てで、7つのサービス(前ページ参照)を開始
合併8町村管内すべて無料に。カードは3種類
住基カード 基本型(身分証明、公的個人認証の面から)
なんとカード 住所の無い方、外国人などを対象に
観光カード 市外の方を対象に
- 平成16年11月1日 合併「南砺市」誕生
印鑑登録証サービス開始(印鑑登録保有者約36,000人)
新規登録者はすべて住基カード又はなんとカードに切り替え
平成18年12月までに、既印鑑登録保有者の切り替えを実施
- 平成18年4月 携帯電話から住基カードID・パスで施設予約、図書予約サービス開始
市民参加型地域ポータルサイト「なんと - e.com」に住基カード認証機能導入
- 平成18年8月 現在、印鑑登録保有者に対し、住基カードへ切り替え中(現在約60%切替)
発行枚数 住基カード23,838枚(40.9%) なんとカード438枚(7月末現在)
- 今後(予定) 平成19年2月、証明書自動交付機設置(2台):住民票、印鑑登録、戸籍

課題

- 住民に対する住基カード活用意識の啓発と、安全性理解の向上
- 運用を含めた行政側の意識改革と、提供アプリケーションサービスの充実
- 廉価版リーダーライターの普及



富山県 南砺市
総務部 情報政策課

<http://www.city.nanto.toyama.jp>

e-mail:info@city.nanto.lg.jp