デジタル混信の発生地域に対する対策計画（地区別）

都道府県名
宮城県

管理番号▪
420001

自治体コード	住　　所
4213	宮城県栗原市（一迫）真坂　中町・高橋・祇園・本町　他

地上デジタル放送の受信状況						
	NHK総合	NHK教育	東北放送	仙台放送	宮城テレビ放送	東日本放送
受信局所名	涌谷	涌谷	涌谷	涌谷	涌谷	涌谷
地上デジタル放送の受信状況	×混信	×混信	○	○	○	○

受信状況の内訳

○　:良好に受信可能

×混信　:混信により受信困難

対策計画						
	NHK総合	NHK教育	東北放送	仙台放送	宮城テレビ放送	東日本放送
対策手法	フィルタ対策	フィルタ対策	対象外	対象外	対象外	対象外
難視世帯数	20	20				
対策年度	2010	2010				
対策済み世帯数	0	0				
未対策世帯数	20	20				

範囲図

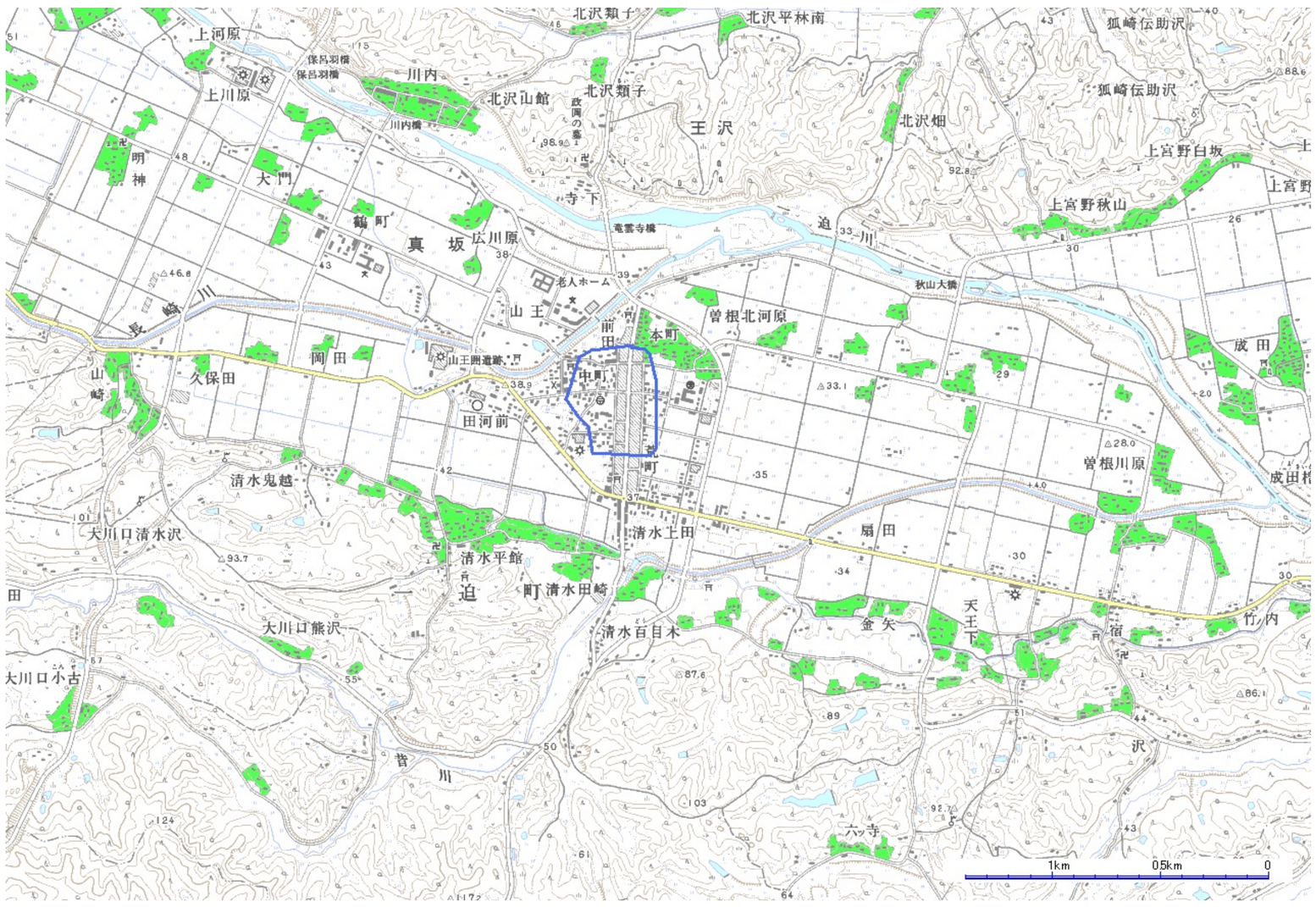

この地図は、国土地理院長の承認を得て、同院発行の数値地図25000（地図画像）を複製したものである。（承認番号　平21業複、第72号）

枠内：難視範囲

備考