

とく べつ てい がく きゅう ふ きん あん ない
特別定額給付金のご案内

ひとりにつき **10万円**を受け取れます

このお金は、新型コロナウイルスの影響を受けたみなさんを
政府がすばやく支援するためのものです。

お金を受け取れるのは、2020年4月27日の時点で日本に住んでいる人です。
(お金を受け取るのに税金はかかりません。)

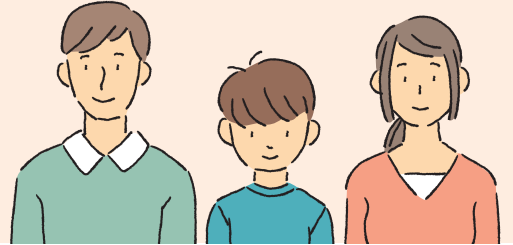

もう こ かた
申し込み方

申請書を「郵便で送る方法」と、「インターネットで申し込む方法」の2つがあります。

この案内では、申請書を郵便で送る方法について説明します。

1 申請書が届きます

あなたの住んでいる地域の役所から
世帯主あてに申請書が届きます。

せたいぬし
世帯主とは

いえ かぞく だいひょう やくしょ どうろく している ひと
家や家族の代表として役所に登録している人です。



へんしんようふうとう
【返信用封筒】

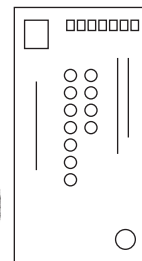

しんせいしよ
【申請書】

2 申請書を書きます

※申請書の見た目や項目は、地域によって違う場合があります。

せたいぬし らん
世帯主の欄

世帯主の名前を書いて、
はんこを押してください。

世帯主の電話番号と生年月日も
書いてください。



おもてめん
表面を
みて
ください

2ページめに続きます

おもてめん
表面を
見て
ください

給付対象者の欄

家族の人の名前や生年月日が
書かれています。
もし間違いがあったら、
間違っている文字に
二重線を引いてください。
そして、そのそばに赤色のボールペン
などで正しい文字を書いてください。

【文字の直し方】 千代田 **花** 子



右の「チェック欄」は、「お金はいりません」という人のためのものです。お金を
受け取りたい人は、何も書かないでください。

受取方法の欄

「受取方法」の下にあるチェック欄(□)に
「レ」を書いてください。これは「お金は口座に
振り込んでください」と伝えるためのものです。
チェックを入れたら、
世帯主の銀行などの口座を書いてください。
ゆうちょ銀行の場合は、専用の欄が別にあります。
ここに書く内容は、通帳の2ページ目に
載っていることが多いです。

銀行などの口座がない人や、家の近くに
銀行などがない人は、あなたの住んでいる
地域の役所に電話で聞いてください。

特別定額給付金申請書

希望しない方が

給付金の受給を希望されない方は、
チェック欄(□)に×印を御記入ください。

氏名	続柄	生年月日	受取方法
1 千代田 太郎	世帯主	昭和30年10月1日	<input type="checkbox"/>
2 千代田 花子	妻	平成2年4月1日	<input type="checkbox"/>
3 千代田 直子	子	令和元年12月5日	<input type="checkbox"/>
4			<input type="checkbox"/>
5			<input type="checkbox"/>
6			<input type="checkbox"/>
合計金額	300,000円		

【受取方法】(希望する受取方法(下記の又はB)のチェック欄(□)に「レ」を入れて、必要事項を御記入ください。)

□ A 指定の金融機関口座(世帯主(申請・受給者)又はその代理人の口座に限り、)への振込を希望
 □ この口座が当市区町村の水道料、住民税等の引当し、児童手当等の支給に現に使用している口座であった、世帯主(申請・受給者)の氏名である場合はこの場合は通帳やキャッシュカードのコピーを添付する必要はありません。
 ※但、当該口座の確認に、水道部係、税務部等に照会を行うことと承認します。
 (希望する口座) □ 水道料引当口座 □ 住民税等の引当口座 □ 児童手当等の支給口座

【受取口座記入欄】(長期間入出金のない口座を記入しないでください。)
※通帳番号の記載がないか、残高欄が記載されておらず、給付が遅れることがあります。

金融機関名 (ゆうちょ銀行を除く)	支店名	分類	口座番号	口座名義
1 銀行	支店	1 普通		
2 支店	支店	2 普通		
3 支店	支店	3 普通		
4 支店	支店	4 普通		

ゆうちょ銀行

通帳記号	通帳番号	口座名義
1	0	

□ B 本申請書を窓口で提出し、後日、給付(この場合は、申請書の郵送の必要はありません。)
 (金融機関の口座がない方や金融機関から着しく届いた場所に任じている方が対象となります。)

代理人が申請する場合は、裏面の代理申請(受給)に御記載ください。



3ページめに続きます

3

申請書に貼ります

※申請書の見た目や項目は、地域によって違う場合があります。

裏面を
見
て
く
だ
さ
い

本人確認書類

世帯主の名前と住所を証明するものの
コピーを貼ってください。
どれか1つだけでいいです。

たとえば



※代理人にお願いするときは、代理人の分も貼ってください。
また、世帯主との関係を証明する書類も出してください。

口座確認書類

申請書の表に書いた口座番号が
わかるもののコピーを貼ってください。
どれか1つだけでいいです。

たとえば



申請書(裏面)

【代理申請(受給)を行う場合】

代理人 (フリガナ) 代理人氏名	申請書との関係 代理人生年月日 明後・大正・昭和・平成 年 月 日	代理人住所 日中に連絡可能な電話番号 () () ()
------------------------	--	-----------------------------------

上記の者を代理人と認め、特別定額給付金の申請・請求・受給を委任します。
※法定代理の場合は、委任方法の選択は不要です。

申請・請求及び受給 世帯主氏名 署名(又は記名押印)

**申請者本人確認書類
写し貼り付け**

・運転免許証のコピー ・マイナンバーカードのコピー ・健康保険証のコピー
・年金手帳のコピー 等

※ 代理申請(受給)を行う場合は、代理人の本人確認の写しも添付してください。

**振込先金融機関口座確認書類
写し貼り付け**

通帳(口座番号が書かれた部分)のコピー
または
キャッシュカードのコピー 等

チェックリスト
(以下の項目について必ず御確認の上、確認後はチェック欄(□)にシをを入れてください。)

- ① 御記入いただきました項目に記載漏れ、記載誤りがないか再度御確認ください。
- ② 特に、御記入いただいた通帳番号と添付した通帳のコピーの番号が一致することを御確認ください。
- ③ 添付資料に漏れがないか御確認ください。

申請や受け取りを代理人にお願いするときは、申請書の裏も書いてください。
書く内容は、代理人に聞いてください。



4ページめに続きます

4

申請書を 返信用封筒に入れて 送ります



受け付けが始まってから
3か月以内に 送ってください。

役所に送ると、あとで お金が 振り込まれます。
受け付けが始まる日には 地域によって違います。
わからない場合は あなたの住んでいる地域の
役所に 電話で 聞いてください。

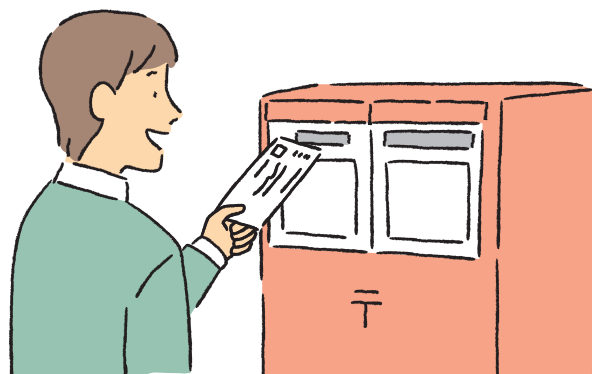

詐欺にご注意ください



地域の役所の人や総務省という役所の人だと言って、お金を だまし取る人がいます。

以下のように言われたら、詐欺です。

銀行などの
暗証番号を
教えてほしい

コンビニや銀行
などで ATMを
操作してほしい

通帳や
キャッシュカードを
貸してほしい

給付金の
手数料を
振り込んでほしい

メールに書いてある
ホームページを
開いて、
申請してほしい

このようなことを言われても、無視してください。情報を教えたり お金を渡したりしないでください。

困ったら 役所や警察に 連絡しましょう。



わからないことがあれば、あなたの住んでいる
地域の役所や コールセンターに相談してください。
コールセンターの電話番号は

0120-260-020

受付時間 朝9時～夜8時 (電話代は無料)